FONDAT 1989, APARE LA ARAD, TEL. 0257/281.802, E-MAIL: REDACTIA.JURNALARADEAN@INFORMMEDIA.RO; PUBLICITATE.JURNALARADEAN@INFORMMEDIA.RO

JURNAL ARĂDEAN

LaPlante, un transfer reuşit pentru Univ Goldiş ICIM
PAGINA 10

Ce genţi se poartă în toamna 2012-2013
PAGINA 14

LUNI
3 SEPTEMBRIE 2012
ANUL XXIV, NR. 6646
16 PAGINI - 1,2 LEI

32° Temperaturile se vor situa între 16 şi 32 grade. Vântul va sufla cu 6-8 km/h.

DIMINEAŢA | AMIAZA | SEARA

S-a intervenit prompt FOTO: V.Z.

Weekend negru pe şosele

ARAD. Nu mai puţin de patru accidente s-au petrecut sâmbătă noaptea, în numai câteva ore, în judeţul Arad. Opt persoane au fost rănite, iar o tânără de 22 de ani a murit în urma nefericitelor evenimente. /P.8

Pistru verifică Drumul Vinului

ARAD. Eusebiu Pistru, vicepreşedintele Consiliului Judeţean Arad, a fost în verificări pe Drumul Vinului, şoseaua care străbate toată Podgoria Aradului. /P.3

Şomeri

Judeţele în care şomerii de lungă durată au cele mai puţine şanse de angajare.

Grafica: J.A. Sursa: ANOFM

Loto din 2 septembrie

6/49:	21, 14, 26, 19, 3, 28
NOROC	6073799
5/40:	8, 39, 13, 14, 34, 30
JOKER	15/34, 35, 23, 42, 18

„Recoltă" slăbuţă la Bac'

Sesiunea de toamnă a bacalaureatului nu le-a adus arădenilor prea multe medii de trecere.

ARAD. Ieri s-au afişat rezultatele. Încă de la aflarea primelor veşti, posturile de radio, televiziunile dar şi site-urile publicaţiilor dădeau diverse titluri despre dezastrul la Bac'. Cam acolo suntem şi noi. La sesiunea a doua a examenului de bacalaureat, rata de promovare în judeţul Arad a fost de 29,8% (un pic peste media pe ţară - 24,27).

Din cei 2.313 candidaţi înscrişi la bacalaureatul de toamnă, doi au fost eliminaţi pentru tentativă de copiere şi 340 nu s-au prezentat. În final, 1.382 au fost respinşi şi doar 589 au reuşit. Dintre cei care au trecut, 30 au luat bacul la mustaţă, cu media finală exact 6.00; Cea mai mare notă a fost 9.1, obţinută de Toma Iulia Magdalena de la Liceul de Artă „S. Dragoi"; 504 au avut o medii între 6 şi 7 (86%), 76 au avut o medie între 7 şi 8 (13%), 8 au avut medie între 8 şi 9 (1%). Dintre cei 1.382 respinşi, 200 au trecut fiecare examen dar au avut media finală mai mică decât 6.00; 8 elevi au avut media finală 5.98, 4 au luat 5.96, 4 au adunat 5.95 (şi au picat chiar la limită). 254 de elevi au obţinut nota 1.00 la matematică, 8 - la limba română şi 3 - la proba la alegere (2 la fizică, 1 la chimie).

Dacă ne-am putea consola cu ceva ar fi că promovabilitatea de acum este mult mai mare decât cea din toamna anului trecut, când a fost de doar 16%. Şi ar mai putea creşte (în urma contestaţiilor depuse ieri) la rezultatele finale.

Autocar cu români, răsturnat în Franţa

Un bebeluş a murit iar aproximativ 40 de persoane sunt rănite, 30 în stare gravă şi 3 în stare critică. Este tristul bilanţ cu care s-a soldat răsturnarea unui autocar cu cetăţeni români, ieri dimineaţă, pe o autostradă din sud-estul Franţei. Autocarul se deplasa din direcţia Madrid spre România. /P.16 FOTO: EPA

Garanţii false pe autostrada Nădlac-Arad

Se pare că scrisorile bancare cu care Romstrade a garantat finanţarea pentru autostradă sunt false.

ARAD. Lovitură de teatru în ceea ce priveşte autostrada Nădlac-Arad, viitoarea poartă de intrare în ţară, dar care se lasă îndelung aşteptată. Jurnaliştii postului Antena 3 susţin că documentele întocmite pentru contractarea lucrărilor pe autostrada din judeţul nostru sunt false. Societatea Romstrade, condusă de Nelu Iordache, un apropiat al fostului ministru Elena Udrea, a câştigat, pe lângă autostrada Nădlac-Arad, şi modernizarea drumurilor din judeţul Arad prinse în Programul Naţionad de Dezvoltare a Infrastructurii. Iar pentru a garanta aceste lucrări, aşa cum spune legea, Iordache a ataşat dosarelor scrisori de garanţii bancare provenite, ciudat, de la o bancă din Irak. Doar că un traducător autorizat susţine că, de fapt, pe acele foi, scrisul care ar trebui să fie în limba irakiană este doar „o înşiruire de litere care nu înseamnă absolut nimic. Nu este nici nume, nici cuvânt în irakiană". /P.3

Va fi împrejmuit FOTO: JA

Parcul Pădurice va fi împrejmuit

ARAD. Municipalitatea arădeană organizează o licitaţie prin care caută o firmă care să se ocupe de împrejmuirea Parcului Pădurice, locul de agrement recent modernizat şi inaugurat. În jurul parcului vor fi montate graduri din lemn, iar pe marginea lacului va apărea o balustradă. /P.3

Avram Crăciun - Duncan Mc Cloud

ARAD. Deşi a plecat de la PSD la UNPR, senatorul Avram Crăciun are, în proporţie de 99%, asigurată o nouă candidatură, pe listele USL Arad. /P.6

Deschidere cu o premieră, la teatru

ARAD. Noua stagiune a Teatrului Clasic „Ioan Slavici" Arad se va deschide, în data de 22 septembrie, cu premiera „Căsătoria", de N. V. Gogol, în regia lui Laurian Oniga. /P.5

Suporterii, alături de UTA FOTO: JA

UTA, mobilizare cu „noua Poli"

ARAD. Ora meciului de la Timişoara se apropie. Chiar dacă nu se joacă împotriva Politehnicii, „noua Poli" stârneşte, oricum, ambiţii şi orgolii din partea arădenilor. /P.9

12176
9 771222 594011

Universul Verde
E-mail: info@universulverde.ro; www.universulverde.ro
Arad, Str. Pădurii, Nr. 24 (Piaţa Obor)
Telefon: 0257 210 070
Fax: 0257 408 345
SC UniversulVerde SRL
REALIZĂM:
grădini
însămânţare gazon
montaj gazon rulou şi pregătirea terenului
sistem de irigaţie şi forări puţuri
întreţinere grădini
curăţarea zăpezii pe timp de iarnă în curţi, parcări, pe alei.
Punem la dispoziţie o gamă variată de arbori şi arbuşti ornamentali la sediul firmei.
(713042)

Pagină specială imobiliare
în fiecare marţi şi joi!
JURNAL ARĂDEAN
Din 13 septembrie!!!
Oferte tentante, numai cu publicaţia Jurnal Arădean!
Aşteptăm anunţurile dumneavoastră!
Pentru detalii şi informaţii sunaţi la : 0728284739, 0723435681, 0733783107

Clinică de oftalmologie, la cele mai înalte standarde!
până la 30 septembrie CONSULTAŢIA pentru CATARACTĂ ESTE GRATUITĂ!
Consultaţii oftalmologice;
Operaţii de cataractă şi glaucom;
Tehnologie de ultimă generaţie;
Chirurgie retiniană;
Operaţii fără spitalizare;
Reţea internaţională de clinici;
Tratamente LASER pentru miopie, hipermetropie şi astigmatism;
Echipă medicală cu experienţă internaţională.
Sună gratuit la 0800 884 782
VISTA VISION CLINICĂ DE OFTALMOLOGIE
www.vistavision.ro
Enjoy your eyes!
Arad, Spitalul Clinic MedLife Genesys, Str. Cornel Radu nr. 3

Remember: 3 septembrie

1887 A murit Timotei Cipariu, filolog şi lingvist român (n. 1805)

1914 Giacomo della Chiesa devine Papa Benedict al XV-lea

1926 S-a născut Irene Papas, actriţă greacă

1939 Al doilea Război Mondial: Marea Britanie şi Franţa declară război Germaniei

1941 Hitleriştii au folosit pentru prima dată gazul Cyklon B pentru uciderea deţinuţior din lagărul de concentrare Auschwitz-Birkenau

1942 S-a născut Al Jardine, muzician american (the Beach Boys)

1950 A murit inventatorul, constructorul de avioane şi motoare Traian Vuia (n. 1872)

1953 A intrat în vigoare Convenţia Europeană a Drepturilor Omului

1976 Sonda cosmică americană „Viking 2" a atins solul planetei Marte

Ashley Jones FOTO:FAN

1976 S-a născut **Ashley Jones** actriţă americană

1978 Popa Ioan Paul I este instalat ca Pontif

1991 A murit Frank Capra, regizor american (n. 1897)

1991 A murit Elvira Godeanu, actriţă română de teatru şi film (n. 1904)

2003 A încetat din viaţă Leni Riefenstahl, dansatoare, actriţă, regizoare de film (n. 1902)

Comenzi Taxi

ALFA PLUS	949; 349.349	FAVORIT	280.000; 281.111
TAXI ALFA	945; 22.88.88	EUROPA	275.555; 0723-677.555
TAXI ARAD	940; 0722-755.440	TAXI VERBIŢĂ	944; 0726-336.969

Telefoane utile

☎ INFORMATII TELEFONICE: 118.932; ☎ROBOT: 1958; ☎APEL UNIC DE URGENTA (SALVARE, POLITIE; Pompieri): 112; ☎PRIMARIA MUNICIPIULUI ARAD: Program de relatii cu publicul (camera 5) luni-vineri între orele 8-20. Tel.: 0257/284.744; tel. centrala: 0257/281.850; ☎S.C. E.ON GAZ - Sucursala Arad - 0357/403.321.

Sudoku

REGULI: În fiecare bloc sunt câteva cifre între 1 şi 9, stabilite dinainte. Acestea trebuie completate cu cifrele lipsă, în aşa fel încât fiecare număr să figureze o singură dată. De asemenea, cifrele de la 1 la 9 trebuie să figureze o singură dată atât pe rândurile orizontale cât şi pe coloanele verticale ale celor nouă blocuri luate împreună.

ÎNCEPĂTORI

9	4						2	5
1	7		5		9		3	8
		2				7		
	6			3			7	
			9	6	2	8		
	9			5			1	
		1				3		
4	5		7		3		8	6
7	3			9			4	1

AVANSAŢI

	1	2		9				
9								2
8			6		1			9
		3			9		1	
7					8	4		
		8	5	7				
				5		7		
			9					4
	6	4	8				2	

Soluţiile jocurilor din numărul precedent:

ÎNCEPĂTORI

1	5	6	7	4	9	3	8	2
4	7	9	3	2	8	6	1	5
2	3	8	1	5	6	9	7	4
5	8	2	9	1	7	4	6	3
7	1	4	6	3	2	8	5	9
9	6	3	4	8	5	1	2	7
6	2	1	5	9	3	7	4	8
3	4	5	8	7	1	2	9	6
8	9	7	2	6	4	5	3	1

AVANSAŢI

9	8	5	7	2	1	3	4	6
4	3	6	5	9	8	1	7	2
1	7	2	4	6	3	9	8	5
7	6	4	3	1	9	2	5	8
5	1	9	8	7	2	4	6	3
8	2	3	6	4	5	7	1	9
3	4	7	9	5	6	8	2	1
6	9	1	2	8	7	5	3	4
6	9	8	1	3	4	6	9	7

UNDE MERGEM în Arad

Cinema

CINEMATOGRAFUL „DACIA"

- **„Iron Sky-Invazia" (Finlanda, Germania, Australia),** orele 16, 18, 20

EXPOZITII

- Băiatu' tatii, orele 14:40, 17:00, 19:30, 21:50
- Cavalerul Negru: Legenda renaşte, orele 13:40, 19:10
- Epoca de gheaţă 4: Continente în derivă - 3D dublat, orele 15:10, 17:00
- Epoca de gheaţă 4: Continente în derivă - 3D subtitrat, ora 19:00
- Eroi de sacrificiu 2, orele 13:20, 15:30, 17:40, 19:50, 22:00
- Extra' pază-n cartier, orele 13:30, 15:40, 17:50, 20:10, 22:20
- Hot Shorts, orele 21:10, 22:00
- Madagascar 3: Fugăriţi prin Europa – 3D, ora 13:10
- Memorie programată, orele 14:00, 18:40, 21:10
- Mike Meseriaşu', orele 16:20, 22:30
- Moştenirea lui Bourne, orele 16:40, 19:20
- Neînfricata - 3D dublat, orele 13:00, 15:10, 17:15, 19:20
- Neînfricată - 3D subtitrat, orele 14:00, 16:00, 18:00, 20:00
- Neînfricată - digital dublat, ora 14:40
- Ted, orele 16:50, 22:10
- Uimitorul Om Păianjen – 3D, ora 21:30.

Citire apometre

Luni, 3 septembrie: Calea Timişorii, Gladiolelor, Gutuilor, Petalelor, Diaconu Coresi, Milan Tabacovici, Titan, Gustav Augustin, N.Dărăban, Ghe.I.Mureşan, Şt.Rene Mihăilescu, A.Lacu, I.P.Pincio, Basarab, Miraj, Maria Cunţan, C.D.Loga, N.Horga, C.Pavelescu, Bobâlna, Macului, Prislop, Lucernei, Măceşului, Furnicii, Posada, Movilei, Nalbei, Piersicilor, Ficusului, T.Mariş, Trifoiului, Muşcatei, Sunătoarei, Constituţiei, Câmpia Turzii, Coloniştilor, Luminii, S.Borlea, Spicului, Ogorului, Armoniei, Petuniei, Molidului, Viilor, Merişor, Bagdazar, Colţişor, Pinului, Ştefan cel Mare, Caransebeş, Gogol, Măgheran, Pandurilor, Bicaz, Păcii, Muncii, Semenicului, Sulina, Ostaşului, Orşovei, S.Dragu, Zimbrului, Crângului, Arinului, A.M.Guttenbrun, Lugojului, Cibinului, Castanilor, Popa Şapcă, Ana Ipătescu, Agricultorilor, Livezilor, Munteniei, Timişului, Arieşului, Olteniei, Albinelor.

Marţi, 4 septembrie: Calea Timişorii, Gladiolelor, Gutuilor, Petalelor, Diaconu Coresi, Milan Tabacovici, Titan, Gustav Augustin, N.Dărăban, Ghe.I.Mureşan, Şt.Rene Mihăilescu, A.Lacu, I.P.Pincio, Basarab, Miraj, Maria Cunţan, C.D.Loga, N.Horga, C.Pavelescu, Bobâlna, Macului, Prislop, Lucernei, Măceşului, Furnicii, Posada, Movilei, Nalbei, Piersicilor, Ficusului, T.Mariş, Trifoiului, Muşcatei, Sunătoarei, Constituţiei, Câmpia Turzii, Coloniştilor, Luminii, S.Borlea, Spicului, Ogorului, Armoniei, Petuniei, Molidului, Viilor, Merişor, Bagdazar, Colţişor, Pinului, Ştefan cel Mare, Caransebeş, Gogol, Măgheran, Pandurilor, Bicaz, Păcii, Muncii, Semenicului, Sulina, Ostaşului, Orşovei, S.Dragu, Zimbrului, Crângului, Arinului, A.M.Guttenbrun, Lugojului, Cibinului, Castanilor, Popa Şapcă, Ana Ipătescu, Agricultorilor, Livezilor, Munteniei, Timişului, Arieşului, Olteniei, Albinelor.

Horoscop

BERBECUL (III.21.-IV.20.)
S-ar putea să fiţi nevoit să luaţi o decizie dificilă cu privire la o afacere. Sfaturile unei persoane vă ajută să înţelegeţi că avantajele financiare nu justifică timpul pierdut.

TAURUL (IV.21.-V.20.)
Vă daţi seama că o femeie din anturaj vă invidiază. Nu este recomandabil să provocaţi o discuţie. Ar fi bine să dati dovadă de mai multa discreţie. Ar trebui să vă odihniţi mai mult.

GEMENII (V.21.-VI.21.)
Relaţiile cu partenerul de viaţă şi cu prietenii sunt excelente. Fiţi prudent în afaceri. Nu alergaţi după câştiguri uşoare! După-amiază petreceţi momente plăcute în compania celor dragi.

RACUL (VI.22.-VII.22.)
Primiţi un cadou cu valoare sentimentală deosebită. S-ar putea să primiţi şi de la serviciu o importantă sumă de bani. Nu sunt recomandate călătoriile în interes personal.

LEUL (VII.23.-VIII.23.)
Dimineaţa sunteţi nevoit să luaţi o decizie dificilă: vi se propune o colaborare avantajoasă, dar partenerul de viaţă nu este de acord să munciţi în plus. Gândiţi-vă bine înainte să luaţi o hotărâre!

FECIOARA (VIII.24.-IX.23.)
Reuşiţi să terminaţi cu bine o activitate importantă. S-ar putea să găsiţi cu greu soluţii la problemele familiei. Nu este momentul să cumpăraţi un obiect de valoare. Cel mai bine ar fi să aşteptaţi până când veţi sta mai bine cu banii.

BALANŢA (IX.24.-X.23.)
Intenţionaţi să vă asumaţi mai multe responsabilităţi la serviciu, dar vă temeţi că şeful nu va fi de acord. Relaţiile cu colegii de serviciu se anunţă tensionate.

SCORPIONUL (X.24.-XI.22.)
Şefii va apreciază, dar să nu vă aşteptaţi la felicitări din partea colegilor! Nu este momentul să spuneţi chiar tot ce gândiţi. După-amiază mergeţi în vizită la o rudă mai în vârstă. Fiţi prudent în afirmaţii, dacă vreţi să evitaţi o ceartă.

SĂGETĂTORUL (XI.23.-XII.21.)
Nu este recomandabil să vă puneţi mari speranţe într-o afacere, pentru ca s-ar putea să fiţi dezamăgit. Dimineaţa apar mai multe evenimente neprevăzute, care vă strică planurile.

CAPRICORNUL (XII.22.-I.20.)
S-ar putea să nu mai plecaţi într-o delegaţie, din cauza unei probleme de sănătate. Şefii vor înţelege situaţia. Evitaţi certurile, pentru a nu vă agrava situaţia. Acceptaţi ideea că trebuie să vă odihniţi!

VĂRSĂTORUL (I.21.-II.20.)
Dimineaţa s-ar putea să aveţi probleme la serviciu, din cauza zvonurilor lansate de o femeie invidioasă. La nevoie, puneţi doi colegi faţă în faţă! Spre seară, vă regăsiţi liniştea alături de partenerul de viaţă.

PEŞTII (II.21.-III.20.)
Intuiţia vă ajută să aflaţi de ce şi-a schimbat un prieten atitudinea faţă de dumneavoastră. Temperaţi-vă nervozitatea, pentru că nu rezolvaţi nimic certându-vă! Evitaţi speculaţiile.

Sănătate

- **CABINET GINECOLOGIC:** Cabinet ginecologic Arad, B-dul Decebal 11 (lângă Hotel Aradul), chiuretaj medicamentos, eco 4 D, test PAP.TEL: 0770823850, 0723643581
- **NOU! Policlinica Dr.Turcin,** Str. Eftimie Murgu nr. 67, pune la dispoziţia dvs. Serviciul de cardiologie dotat cu aparatură de ultimă generaţie, consultaţii în contract cu CSAS, EKG computerizat, ecografie cardiacă la cele mai avantajoase preţuri; de dermatologie, oftalmologie şi ORL. **Tel:0257/285510, www.policlinica-turcin.ro**

Pieţe şi târguri

Astăzi este zi de piaţă la Curtici, Nădlac, Bocsig, Gurahonţ, Moneasa, Pilu, Vladimirescu. Tot astăzi se organizează târg săptămânal la Gurahonţ şi Bârzava.

Mâine, marţi, este zi de piaţă la Sebiş, Almaş, Apateu, Semlac, Sântana, Şilindia, Vârfurile.

Dobânzile bancare în vigoare la 03.09.2012

DENUMIREA BĂNCII	SUMA MINIMĂ (RON)		DOBÂNDA (% PE AN)											
			PERSOANE FIZICE						PERSOANE JURIDICE					
	PERSOANE FIZICE	PERSOANE JURIDICE	LA VEDERE	PE TERMEN DE (LUNI)					LA VEDERE	PE TERMEN DE (LUNI)				
				1	2	3	6	9	12		1	2	3	6	9	12
BCR	100	1000	0,25	4,40	4,50	4,60	4,70	4,80	4,90	0,25	4,40	4,50	4,60	4,70	4,80	4,90
BRD	1000	10.000	0,25	4,00	4,00	4,10	4,15	4,15	4,25	0,25	4,00	4,00	4,10	4,15	4,15	4,25
Intesa Sanpaolo Bank	100	5000	0,1	5,00	5,15	5,25	5,50	5,50	5,50	0,1	5,00	5,15	5,25	5,50	5,50	5,50
B. Transilvania	100	2500	0,15	5,10	-	5,50	6,00	6,00	6,75	0,15	5,10	-	5,50	6,00	6,00	6,75
BancPost	500	5000	0,15	5,00	5,50	6,00	6,90	7,20	7,50	1	5,00	5,50	6,00	6,90	7,20	7,50
Raiffeisen	4000	1000	0,25	4,60	-	4,75	5,00	-	5,25	0,25	4,60	-	4,75	5,00	-	5,25
B. Coop. Mureşul	30	200	0,1	5	-	6	6,5	7	7	0,1	5	-	6	6,5	7	7

aradjob.ro

Vremea

Luni, 3 septembrie

www.aradon.ro

16° LA ORA 6 — temperaturile se vor situa între 15 şi 16 grade. Vântul va sufla cu 8 km/h, dinspre E.

32° LA ORA 18 — temperaturile se vor situa între 31 şi 32 grade. Vântul va sufla cu 6 km/h, dinspre VSV.

Ziua precedentă

Arad	15 - 32°C	Umiditate:	34%
Lipova	15 - 32°C	Presiune:	1015 hPa
Chişineu-Criş	15 - 32°C	Precipitaţii:	0 %
Săvârşin	14 - 31°C	Vânt:	8 Km/h
Sebiş	14 - 31°C	Direcţie vânt:	SSE

Soarele

Răsare: 6:58
Apune: 20:09

FAZELE LUNII

18. 08. · 25. 08. · 1. 09. · 9. 09.

LUNI	MARŢI	MIERCURI	JOI
16° 32° mai mult însorit	14° 33° însorit	15° 33° mai mult însorit	11° 27° răzleţ furtuni cu descărcări electrice

Azi

Temperaturile se vor situa între 16 şi 32 grade. Vântul va sufla cu 6 – 8 km/h, dinspre E - VSV.

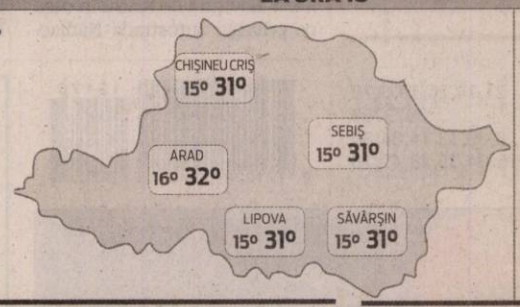

Calendar

Biserica ortodoxă: Sfântul Sfinţit Mucenic Antim, Episcopul Nicomidiei; Sfântul Cuvios Teoctist
Biserica greco-catolică: Sf. ep. Antim; Cuv. Teoctist
Biserica romano-catolică: Sf. Grigore cel Mare, pp. înv.

Prognoză pentru trei zile

Temperaturile minime vor fi cuprinse între 11 şi 16 grade, iar cele maxime între 27 şi 33 grade.

Temp.minime: 11 - 16 °C
Temp.maxime: 27 - 33 °C.

JURNAL ARĂDEAN
B-dul Revoluţiei nr. 62, Arad
BRAT Auditat de BRAT
Reclamaţii difuzare: 0257/212.032

Director editor: Mircea Ţişcă (8427)
Secretariat: 0257.281802 (centrala), fax - 0257.212.012
Şef departament difuzare: Carmen Csordas
Marea publicitate: 0257.280904; Mica publicitate: 0257.210775
Tiparul executat la: Tipografia Inform Media Debreţin

Redactor şef: Adriana Barbu (8416)
Responsabil de număr: Vasile Filip
Secretar general de redacţie: Gabriela Groza (8423); Departamente: Eveniment: Simona Butaru, Monica Ardelean (8405), Alin Gherasim (8417), Ioana Costaş (8414), Valentin Goran (8412); Politic: Simion Todoca (8434); Economic: Andreea Pintea (8415); Cultură, Învăţământ: Vasile Filip (8421); Social: Diana Duţu (8413); Sport: Daniel Scridon (8424), Leo Sfâra (8422), Dan Lazăr.
Tehnoredactare: Ghizela Şerban (8409), Daniel Munteanu.
REDACŢIE: tel. 0257.281802 (centrala); fax 0257.212.012, 0257.228.592; e-mail:redactia.jurnalaradean@informmedia. ro, adevaruldearad@informmedia.ro, publicitate.jurnalaradean@informmedia.ro, publicitate.adevarul@informmedia.ro

Garanţii bancare false pe autostrada Nădlac-Arad

ARAD. Neregulile descoperite de către cei de la Antena 3 nu le sunt străine celor de la Uniunea Europeană, care finanțează mare parte din realizarea autostrăzii Nădlac-Arad. O comisie a venit în control pe această autostradă, iar acum întocmesc rapoartele referitoare la modul de desfășurare a lucrărilor, dar și modul în care au fost realizate achizițiile. Iar dacă rapoartele nu sunt favorabile, am putea rămâne fără finanțare pentru acest segment de autostradă, ceea ce ar duce la un blocaj, ținând cont de faptul că autoritățile române nu dispun de sumele necesare pentru continuarea lucrului la autostradă. În ceea ce privește Programul Național de Dezvoltare a Infrastructurii, acesta a fost blocat de Guvernul Ponta din cauza „clientelismului politic", după cum a declarat premierul, prin care contractele de lucrări au fost licitate și acordate. Romstrade a câștigat licitația pentru realizarea primului segment al autostrăzii Nădlac-Arad, lucrările fiind cu mult în urmă față de nivelul la care trebuiau să fie în prezent. **JA-A.G.**

Premiile de fidelitate Jurnal arădean

Abonații ziarului Jurnal arădean pe luna **septembrie 2012** sunt rugați să completeze cu litere de tipar talonul alăturat, să-l introducă într-un plic și să-l expedieze până la data de **22 septembrie a.c.**, pe adresa: Redacția Jurnal arădean, Bulevardul Revoluției nr. 62, etajul II ap. 22 sau să-l depună personal în urnele ziarului amplasate la sediul ziarului și pe B-dul Revoluției nr. 81, biroul Mica Publicitate.

Pe plic, abonații sunt rugați să facă mențiunea „Pentru premiile de fidelitate".

Talon pentru luna septembrie JURNAL ARĂDEAN

NUME: .....

PRENUME: .....

ADRESĂ .....

NR. TELEFON .....

SERIA SI NR. CHITANŢEI ABONAMENT: .....

Taloanele primite vor participa, în data de **24 septembrie 2012**, la tragerea la sorți în cadrul căreia vor fi oferite abonaților zece premii de fidelitate în valoare de 150 lei fiecare.

Lista abonaților câștigători va fi publicată în ziarul nostru din **25 septembrie 2012**, iar premiile vor fi ridicate **27 septembrie a.c., ora 11.00**, de la sediul redacției Bulevardul Revoluție nr. 62, etajul II, pe baza buletinului/cărții de identitate și a chitanței abonament.

Atenţie: în plic va fi introdus doar talonul alăturat, chitanţele - abonament rămânând la abonaţi.

Parcul va fi împrejmuit FOTO: FAN

Parcul Pădurice va fi împrejmuit

ARAD. Zona de agrement de la Pădurice va avea o altă înfățișare. Primăria intenționează să împrejmuiască parcul și să monteze balustrade pe malurile lacului. Anunțul pentru căutarea unei firme care să execute aceste lucrări a fost făcut public. Cei interesați își pot depune ofertele până pe 17 septembrie. Potrivit documentației, va fi ales ofertantul care va avea oferta cea mai avantajoasă din punct de vedere economic. Cel mai mult va cântări prețul, apoi durata de garanție acordată lucrării (să nu fie mai mică de 24 de luni), durata de execuție a lucrării (să nu depășească 30 de zile de la semnarea contractului). Parcul va fi împrejmuit cu garduri de lemn, iar pe malurile lacului vor fi montate balustrade metalice. Lucrările sunt estimate la circa 162 de mii de lei. **JA – G.K.**

În control pe „Drumul Vinului"

Eusebiu Pistru, vicepreşedinte al Consiliului Judeţean Arad, s-a aflat în teren pentru a verifica lucrările din cadrul proiectului „Drumul Vinului".

Eusebiu Pistru, în control pe Drumul Vinului FOTO: FAN

ARAD. Până în prezent, procentul de realizare a lucrărilor în cadrul acestui proiect finanțat din bani europeni este de 60 la sută. Drumul Vinului, care va crea o legătură între Valea Mureșului și Valea Crișului Alb, prin Podgoria Aradului, prevede reabilitarea a peste 24 de kilometri, pe două tronsoane. Primul tronson, DJ 708 B, se întinde de la desprinderea din DN 7 în comuna Păuliș și până la intersecția cu DJ 709, în comuna Șiria. Drumul DJ 708 B traversează localitățile Păuliș, Miniș, Ghioroc, Cuvin, Covăsânț și Șiria și are o lungime de 18,7 kilometri. Cel de al doilea tronson, în lungime de 5,3 kilometri, DJ 708 C, face legătura între comuna Ghioroc și Arad și se întinde de la desprinderea din DN 7, în comuna Sâmbăteni și până în comuna Ghioroc, la intersecția cu DJ 708 B. Proiectul este finanțat de Uniunea Europeană prin Programul Operațional Regional 2007 - 2013 și a beneficiat de fonduri nerambursabile în valoare de 48.401.644 de lei. Modernizarea Drumului Vinului se ridică însă la o valoare totală de peste 61,35 milioane de lei.

Drumul Vinului în cifre

- **61** de milioane de lei costă lucrarea
- **48** de milioane de lei sunt bani nerambursabili
- **2** la sută din valoare este asigurată de CJA
- **24** de kilometri de şosea vor fi modernizaţi.

„Este important că un asemenea proiect pe bani europeni se derulează în județul nostru, mai ales că, Consiliului Județean Arad a avut o contribuție de 2 la sută în proiect. Prin reabilitarea Drumului Vinului dorim să «reînviem» această zonă, cu mare tradiție în cultivarea viței de vie. Sper că odată cu reabilitarea acestui drum să scoatem în evidență frumusețea zonei", a declarat Eusebiu Pistru, vicepreședinte al CJA.

Programul lucrărilor a prevăzut realizarea a patru poduri, pe DJ 708B, pe legătura Păuliș - Șiria. De asemenea, un lucru deosebit de important pe care Pistru l-a subliniat este că firmele constructoare au executat peste 600 de accese la proprietăți, trotuare pietonale și parapeți de siguranță în lungime de peste șase kilometri. De asemenea, pe lista de investiții se află și amenajarea de parcări și stații de autobuz, atât pe DJ 708 B, cât și pe DJ 708 C.

„Din păcate, în această perioadă s-a creat un anumit grad de disconfort pentru cetățenii din zonă, dar la final de proiect vor avea parte, pe lângă reabilitarea drumurilor, de trotuare amenajate, spații verzi, precum și locuri de parcare", afirmă Pistru. JA-M.P.

> „Este important că un asemenea proiect pe bani europeni se derulează în județul nostru
> EUSEBIU PISTRU

Pentru turism

Modernizarea Drumului Vinului Păuliș - Ghioroc - Covăsânț - Șiria are ca scop creșterea gradului de accesabilitate în Podgoria Aradului și implicit, dezvoltarea acesteia. Odată îmbunătățită infrastructura rutieră, în zonă vor fi atrași investitori, iar potențialul turistic al acesteia va crește. Sectorul viti-vinicol și agroturismul vor fi relansate astfel, iar Stațiunea Balneo-Climaterică Lipova va fi promovată. Reabilitarea drumurilor va permite creșterea atractivității zonei viticole pentru investitori, dezvoltarea de noi întreprinderi, crearea de locuri de muncă și implicit creșterea confortului cetățenilor. **JA-A.G.**

LaurusMedical clinics

Tratamente fără operaţie

- Hemoroizi, fisuri anale
- Varice, ulcere varicoase
- răni datorate diabetului
- răni deschise

NOU Video-Gastroendoscopie

Dermato-Venerologie

- Depistarea cancerului cu Dermatoscopul Digital
- Tratament pentru acnee şi psoriazis (PUVA-UVA)
- Tratament împotriva căderii părului - Crioterapie
- Depistarea alergiilor prin PATCH-TESTARE
- Boli Venerice - Depistare şi Tratament
- Eliminarea aluniţelor, negilor prin Radiofrecvenţă

Arad: 0257 - 213 888

www.laurusmedical.ro

Bucureşti Cluj Galaţi Piteşti Ploieşti Bacău Suceava Brăila Focşani Deva

490720

NOU Tratamente LASER şi IPL Cutera

Informaţii la 0742 286 458

epilare definitivă inclusiv pe piele bronzată · corecţie riduri fine
cicatrici post-acnee · eliminarea vaselor sanguine „sparte"
îndepărtarea petelor maronii cauzate de soare şi sarcină

Prof. Dr. Tiberiu Bratu
Medic primar chirurgie plastică
Presedintele Societăţii Române de Chirurgie Estetică

Dr. Micluţa Dan
Medic specialist chirurgie plastică

Brol medical center
Timişoara
www.brol.ro
0256 221 009
0722 356 238

Art Body Clinique CHIRURGIE ESTETICĂ
www.artbodyclinique.ro
Arad
0357 423 990
0722 306 396

Mărirea sânilor cu proteze de silicon
Lifting-ul (ridicarea) şi micşorarea sânilor
Lipoaspiraţie, abdominoplastie
Lifting facial, corecţia nasului

(H-964286)

Vanda Study International
preparing for life

NOU!! NOU!! NOU!! NOU!! NOU!! NOU!!
SCOALA PRIMARA BILINGV ENGLEZA
„VANDA - STUDY INERNATIONAL"
AUTORIZ. MIN. EDUCATIEI
LOCATIE ULTRACENTRALA BD. DECEBAL 32.
INSCRIERI CLS. ZERO - 1- 2- 3
CADRE DIDACTICE DE EXCEPTIE, LECTOR BRITANIC,
CATERING, AFTER SCHOOL, PROGRAM SOMN, TRANSPORT BUS, BURSE STUDII.
PREMII NATIONALE LA TOATE MATERIILE IN ANUL SCOLAR 2011-2012.
INFORMATII TEL: 0257.215.542 , 0721.267.230 Site: www.vanda-study.ro
(263720)

ARAD ONLINE
www.aradon.ro

Poliţiştii recuperează banii pentru buget

ARAD. Cine ar fi crezut că într-o instituție care și-a schimbat șefii recent, lucrurile merg înspre bine? În bilanțul pus la dispoziție de către Inspectoratul de Poliție Județean (IPJ) Arad se arată negru pe alb că, față de primele șase luni ale anului trecut, furturile au scăzut cu 13,38 la sută. În ceea ce privește activitatea Serviciului de Investigare a Fraudelor, bilanțul IPJ Arad efectuat pe primele șase luni ale acestui an arată faptul că „urmare a activității desfășurate în dosarele de evaziune fiscală a fost recuperată, pentru bugetul de stat, suma de 5.520.076 lei, reprezentând prejudiciul cauzat în dosarele penale". Polițiștii au confiscat și peste 449.100 de fire de țigarete și au soluționat 446 de dosare penale.

Banii, la buget FOTO: FAN

În perioada ianuarie-iunie 2012, la nivelul județului Arad au fost sesizate 267 de infracțiuni stradale. Reprezentanții IPJ Arad spun că „în comparație cu semestrul I - 2011, când au fost sesizate 391 de infracțiuni stradale, criminalitatea sesizată a scăzut cu 124 de fapte". Trebuie precizat și faptul că față de anii anteriori (2008-2010) situația se prezintă altfel. Față de anul 2010 infracționalitatea stradală a scăzut cu 15,50 la sută, față de perioada similară a anului 2009 cu 42,29 la sută, iar față de perioada similară a anului 2008 cu 37,17 la sută. **JA – I.C.**

Despre promisiuni neonorate

Deputatul Lucian Riviş Tipei face un „inventar" al problemelor grave cu care se confruntă România la ora actuală.

ARAD. „După ce lideri de vârf ai politicii europene au pus tot mai insistent problema aplicării unor sancţiuni pentru România, inclusiv o nouă amânare a aderării la Schengen, iată că şi din interior, de la Consiliul Investitorilor Străini, vin semnale îngrijorătoare privind stabilitatea economică. Vrem, nu vrem, este clar că evoluţiile politice recente din ţară au o legătură directă cu economicul", spune Tipei, enumerând câteva „repere" ale situaţiei actuale: din cauza cursului valutar au crescut facturile la gaze, energie electrică, internet, televiziune, telefon, iar datoriile cetăţenuilor la bănci s-au dublat. În plus, „mecanismul de coplată în sistemul sanitar este mai înrobitor în varianta USL decât în cea propusă de fostul guvern". Ce este şi mai rău, cofinanţarea proiectelor cu finanţare din fonduri externe nerambursabile va fi redusă cu 1,4 miliarde lei. „Iar despre promisiunile guvernului USL ce să mai vorbim? Ele nu au fost onorate: reducerea CAS cu 5% la angajator, creşterea salariului minim pe economie la 800 lei/lună ,reducerea TVA la 9% la alimentele de bază, impozitarea regresivă a veniturilor, subvenţionarea de către stat a energiei pentru irigaţii, impozitarea suplimentară a salariilor bugetare de peste 4.500 lei, zero taxe pentru angajarea în regim part-time", încheie Tipei. **JA-S.T.**

Lucian Riviş Tipei FOTO: JA

Reţeta zilei

Plăcintă cu brânză şi mărar

INGREDIENTE: 1 pachet foi de plăcintă, 250 g brânză (de care preferaţi), 2 linguri smântână, 2 ouă, 125 g unt (pentru uns foile şi tava), 1 legătură mărar.

MOD DE PREPARARE: Daţi brânza prin răzătoarea cu ochiuri mari. Spălaţi mărarul şi tocaţi-l mărunt. Amestecaţi brânza, mărarul, ouăle şi smântâna. Topiţi untul şi lăsaţi-l să se răcorească. Tăiaţi foile de plăcintă în patru. Se pun câte 3-4 foi de plăcintă, unse fiecare cu unt topit şi se umplu cu compoziţia de brânză. Se rulează ca pe sarmale şi se pun în tava unsă cu unt. Se dau la cuptorul încins în prealabil şi se ţin până capătă o culoare aurie. **Poftă bună!**

Pentru mai multe reţete intră pe www.culinar.ro

Întreruperi de curent

Marţi, 4 septembrie 2012. În Municipiul Arad, h 8.30-17.30: Zona Str. Iuliu Maniu - bl. A, B, C, D, E, F, P2, P3, P4. **În judeţ, h 8-15:** Almaş (p); **h 8-16:** Pecica (p); **h 9-15:** Lalaşinţ (p), Sebiş (p), Minişel, Nadăş; **h 9-16:** Dieci (p).

Soluţia integramei din numărul precedent

B ■ O ■ OAC ■ Z ■ A ■ COLIER ■ ESARFA ■ CAP ■ BABA ■ CT ■ LG ■ RT ■ LESA ■ AZ ■ UDA ■ RID ■ MARGELE ■ S ■ MEDIU ■ AFERAT ■ RE ■ UG ■ RR ■ RULA ■ NB ■ DANDI ■ TAR ■ STEJAR ■ ARHAIC ■ ARIL ■ F ■ BRE ■ EMU ■ A ■ GO ■ UL ■ INAPOIA ■ OT ■ DAR ■ CRAVATE

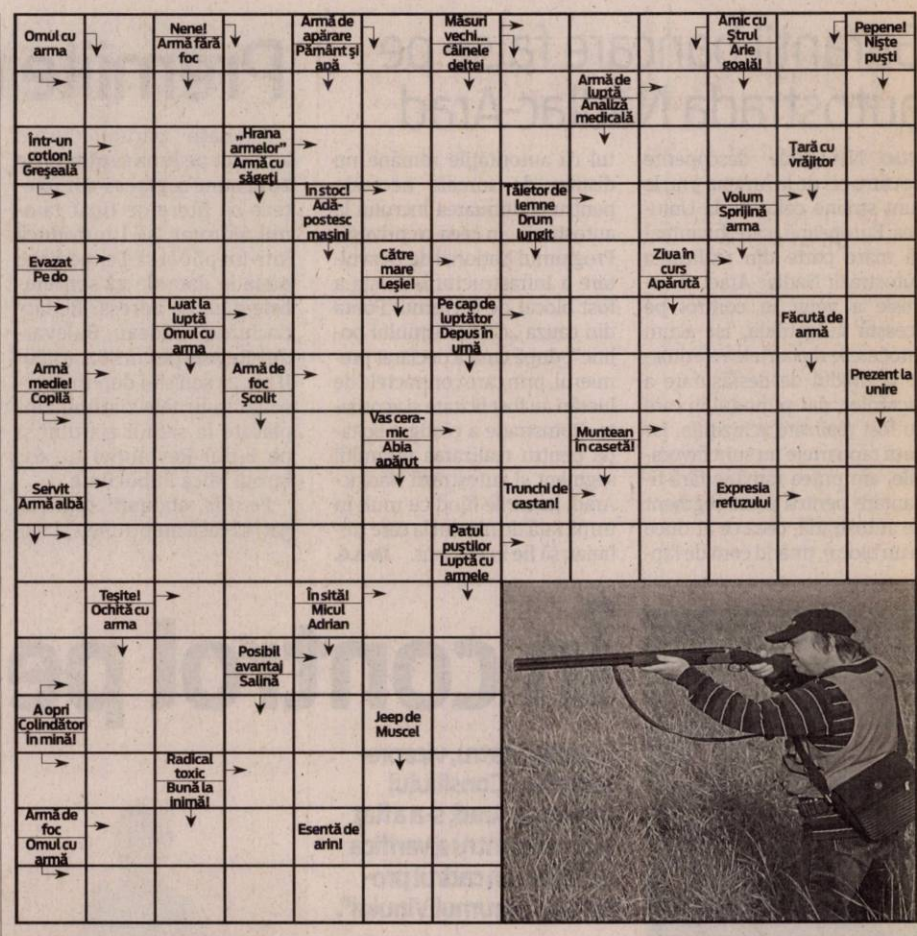

Concursul „Cuvinte norocoase"

ABONAT: ❑ DA ❑ NU

COMPLETEAZĂ INTEGRAMELE DIN PERIOADA **3-14 SEPTEMBRIE 2012 A.C.** TRIMITE CELE 10 INTEGRAME (ÎNTR-UN SINGUR PLIC ŞI CU UN SINGUR TALON) PÂNĂ ÎN **22 SEPTEMBRIE 2012** LA REDACŢIA **JURNAL ARĂDEAN, ARAD B-DUL REVOLUŢIEI NR. 62, ETAJUL II, AP. 22** SAU DEPUNELE PERSONAL ÎN URNA DE LA SEDIUL ZIARULUI SAU ÎN CEA AMPLASATĂ LA BIROUL MICA PUBLICITATE DE PE B-DUL REVOLUŢIEI NR. 81. POŢI CÂŞTIGA UN APARAT ELECTROCASNIC. EXTRAGEREA VA AVEA LOC ÎN **24 SEPTEMBRIE A.C.**

JURNAL ARĂDEAN

NUME: .....

.....

ADRESĂ: .....

.....

.....

TEL .....

E-MAIL: .....

.....

Programe TV Luni, 3 septembrie

TVR 1

07.00 Jurnal matinal. Sport, Meteo
08.00 Jurnal matinal
09.00 Legendele palatului. (serial, Coreea,2010) Cu: Chul-ho Choi, Hyo-ju Han, Jin-hi Ji.Regia Sang-hyub Kim, Byoung-hoon Lee
09.45 Legendele palatului
10.30 Vedeta familiei Prezintă Mihai Răzuş. (r)
11.30 Rezistenţa prin cultură . Moderator Stejărel Olaru
12.30 Avocaţii schimbării
12.40 Legendele palatului. (reluare)
14.00 Jurnalul TVR. Sport, Meteo
14.45 Teleshopping
15.30 Maghiara de pe unu. Presso de Tusványos 5/1 - Universitatea de Vară Balvanyos la a 23-a ediţie.
17.00 Călător pe viaţă. (r.)
17.35 Legendele palatului
18.15 Legendele palatului
18.53 Jurnalul TVR. Sport, Meteo

20.00 Jurnal plus
21.00 Justiţiarii Vestului. (serial, SUA, 2003) Ep. 7. America, sfârşitul anilor 1880, când frontierele Vestului încep să dispară cu repeziciune. În schimb, medicina judiciară şi tehnicile moderne de investigaţii apar şi în Silver City, Colorado, un mic orăşel, locuit de personaje dubioase ca hoţi, infractori, profitori, ticăloşi şi afacerişti fără scrupule.
21.50 Justiţiarii Vestului
22.40 Fiul meu. (Dramă, Franţa, 2006) Atmosfera devine din ce în ce mai sufocantă, într-o familie de condiţie medie, în care tatăl, este mereu indiferent, iar mama, extrem de posesivă, transformă în iad viaţa fiului cel mic.
01.10 Aventurile lui Hulk. (Aventuri SUA, 2009)

PRO TV

07:00 Ştirile ProTv. Ce se întâmplă, doctore? Omul care aduce cartea (r)
10:00 Tanar si nelinistit. (r.)
11:00 Formidabilul. (r.) Pilotul Tropper Harley (Charlie Sheen) provine dintr-o familie de indieni. El revine in sanul familiei sale, incercand astfel sa se tina departe de tumultul si faptele de glorie ce i-au marcat viata de pana atunci. Dar planurile sale nu corespund cu cele ale superiorilor sai... Este inrolat intr-o trupa de elita, numita Nevastuica Obosita, trupa trimisa intr-o misiune speciala impotriva lui Saddam Hussein. Scopul acestei actiuni este distrugerea uzinelor nucleare ale dictatorului arab.
13:00 Stirile ProTv
13:45 Albert cel gras. (r.)
16:00 Tânăr şi neliniştit
17:00 Stirile ProTv
17:45 Happy Hour
19:00 Ştirile Pro Tv

20:30 Virtuozitate. (actiune, SUA, 1995) Un centru special dedicat tehnologiei avansate a dezvoltat SID, o realitate virtuală extrem de inteligentă, sadică şi periculoasă, alcătuită din personalităţile a 150 de criminali în serie. Centrul ar vrea să antreneze poliţiştii cu ajutorul acestui program, însă înainte de asta conceptul trebuie testat pe prizonieri. Unul dintre aceşti prizonieri este fostul poliţist Parker Barnes. Când SID îi preia personalitatea şi o injectează într-un robot, se dovedeşte că Barnes este singurul care îl poate opri.
22:30 Stirile ProTv
23:00 Chuck. ep. 3, an 4
00:00 Stirile ProTv. (r)
01:30 Virtuozitate. (r)
03:30 Romania, te iubesc!

ANTENA 1

06.00 Observator
08.00 Neatza. cu Răzvan şi Dani
10.00 În gura presei. cu Mircea Badea
10.50 Teleshopping
11.10 Vânătoarea de comori. (serial, SUA, 1999) Filmul ne prezinta cautarile pline de peripetii, pericole si aventuri de tot felul, de-a lungul si de-a latul pamantului,in urmarirea unor comori, a caror urma s-a pierdut in negura timpului. Investigatorii sunt Sydney Fox,o profesoara de istorie si pasionata exploratoare a secretelor lumii antice si asistentul sau Nigel Bailey, un englez inteligent si atragator.
12.10 Mireasă pentru fiul meu
13.00 Observator
14.00 Mireasă pentru fiul meu
16.00 Observator
17.00 News Magazine
19.00 Observator. Sport

20.20 Film artistic
22.15 Observator (live)
22.30 Divertisment. Un Show Păcătos cu Dan Capatos
00.30 Observator. (r.) Observatorul Antenei 1 este construit ca un jurnal de atitudine, în care subiectele mari, grave, naţionale contează şi nu suferă în competiţia cu soluţia facilă a ştirilor sângeroase. Ştiri, reportaje, anchete, informaţii utile şi de ultimă oră.
02.00 Film artistic. (r.)
03.30 News Magazine. Acces direct. (r.) News Magazine" este prima ediţie informativă a zilei. Vă este prezentată agenda principalelor evenimente ale zilei, dar şi concluziile evenimentelor din ziua precedentă.

HBO

06:00 Nevastă de împrumut. (Comedie, SUA, 2011.) Regia: Dennis Dugan. Cu: Adam Sandler, Jennifer Aniston
07:55 Cronicile din Narnia: Călătorie pe mare cu Zori-de-Zi. (Aventuri, SUA, 2010.) Regia: Michael Apted. Cu: Georgie Henley
09:50 DC Comics: Povestea benzilor desenate. (Documentar, SUA, 2010.)
11:20 Coana Mare: Aşa tată, aşa fiu. (Comedie, SUA, 2011.)
13:05 Larry Crowne. (Comedie, SUA, 2011.) Regia: Tom Hanks.
14:45 Terenul de baseball. (Dramă, SUA, 1989.)
16:30 Oare cum o reuşi? (Comedie, SUA, 2011.) Regia: Douglas McGrath. Cu: Sarah Jessica Parker
18:00 Mămici pentru Marte. (Animaţie, SUA, 2011.)
19:30 Pe platourile de filmare

20:00 Ştiri de televiziune. (Comedie, 1987.) Regia: James L. Brooks. Cu: William Hurt, Albert Brooks, Holly Hunter, Robert Prosky, Lois Chiles
22:10 Vicepreşedinta. Ep. 3. (Comedie, SUA, 2012.)
22:40 În derivă. Ep. 1 (Dramă, România, 2010.)
23:10 Jackass 3.5. (Acţiune, SUA, 2011.) Regia: Jeff Tremaine. Cu: Johnny Knoxville, Bam Margera, Steve-O, Chris Pontius, Ryan Dunn
00:35 Ultima casă pe stânga. (Horror, SUA, 2009.) Regia: Dennis Iliadis. Cu: Tony Goldwyn, Monica Potter, Sara Paxton, Garret Dillahunt, Aaron Paul
02:30 Sucker Punch: Evadare din realitate. (Aventuri, SUA, 2011.) Regia: Zack Snyder. Cu: Emily Browning

CULTURAL

10.00 Spectacolul lumii… **11.00** Caviarul, comoara din Iran **12.00** Jurnalul cultural **13.00** Concertele TVR Cultural **14.30** Intre medicina si poezie **15.00** Jurnalul cultural **16.00** Teleshopping **16.15** Galeria Maeştrilor **16.45** Identităţi **17.15** Decor şi stil **17.45** Art@.ro **18.45** Filler Caragiale **18.50** Capodopere din Galeria de Artă **19.00** Concertele TVR Cultural **20.00** Polemicile TVR Cultural **21.00** Jurnalul cultural **22.00** Capodopere din Galeria de Artă Modernă Românească **22.10** Memorialul Bucureştilor **23.00** Capodopere din Galeria de Artă **23.10** Se apropie furtuna

AXN

07.55 O lume dispărută **08.50** Merlin **09.45** Mesaje de dincolo Cu: Jennifer Love Hewitt **10.40** Renovare extremă **11.35** O lume dispărută **12.30** NCIS: Los Angeles **13.25** Justiţie militară **14.20** Mesaje de dincolo **15.15** Vânătorii de comori **16.10** Lumea dispărută **17.05** Merlin **18.00** Justiţie militară (Acţiune, SUA, 1995) **19.00** NCIS: Los Angeles (Poliţist, SUA, 2009) 20:00Mesaje de dincolo **21.00** Minţi criminale (Poliţist, SUA, 2010) **22.00** Conspiraţie de proporţii (SUA, 2008. Regia: Rex Piano) **23.40** CSI: New York–Criminaliştii (Poliţist, SUA, 2011)

ANTENA 2

06.15 Petrecem k lumea (reluare) **08.00** Teleshopping **08.15** Mincinosii (reluare) **09.00** Umorul la putereA2 (reluare) **10.00** Confidential (reluare) **12.45** Teleshopping **13.15** Petrecem k lumea (reluare) **15.30** Showbiz report **17.00** Trăieste sănătos (emisiune realizată de Simona Bălănescu)–sezon nou **18.30** Show time **19.30** Răi da' buni (emisiune realizată de Mihai Morar) **21.00** La tinta (filler) **21.10** Agentul VIP (emisiune realizată de Cristian Brancu) **23.15** Late Night Show

PRIMA TV

08.00 Cireasa de pe tort **09.30** Cunoaste, Viseaza, Iubeste! **10.30** Verde-n fata **12.00** Oraselul Lenes **13.00** Teleshopping **13.30** Camera de ras POPCORN **13.45** Teleshopping **14.15** Cu lumea-n cap ® **15.00** Reactie in lant „Reactie in lant (Spin)" prezinta povestea unui băiat pe nume Eddie, care isi pierde părinţii într-un accident de avion si este luat de unchiul său. **17.00** Trasnitii **18.00** Focus 18 **19.00** Focus Sport **19.30** Cireasa de pe tort **20.30** Adevar contra minciuna **22.15** Trasnitii **23.15** Focus Monden **00.00** Mondenii **00.30** Fpod: Podul lui Fintescu **01.30** Focus

CINEMAX

07.00 Un drum nou **08.50** 200 de ţigări **10.30** Taina inimii mele **12.20** Potopul **14.05** Sara **14.20** Am ceva să-ţi spun (Dramă, Franţa, 2009) **16.00** Coraline (Animaţie, SUA, 2009) **17.40** 200 de ţigări (Comedie, SUA, 1999) **19.20** Mulţumesc pentru ciocolată (Thriller, Franţa, 2000) **21.00** Merită să lupţi (Comedie, Australia, 2010) **22.30** Eraserhead (Horror, SUA, 1977) **00.00** Treme II Ep. 9–New Orleans (Dramă, SUA, 2011) **01.00** Pântecul mamei (Dramă, Germania, 2010) **02.55** Furie (Poliţist, Japonia, 2010) **04.45** Potopul (Dramă, Israel, 2011)

B1

07.00 Ştirile B1 **08.00** Ştirile B1 **09.00** Ştirile B1 **10.00** Ştirile B1 **11.00** Talk B1 cu Mihai Jurca **12.00** Ştirile B1 **13.00** Ştirile B1 **14.00** Talk B1 **15.00** Ştirile B1 **16.00** Talk B1 **17.00** Ştirile B1 **18.00** Ştirile B1 **18.30** Aktualitatea B1 cu Andrei Bădin **20.00** Ştirile B1 **21.00** Ultimul cuvânt cu Nelu Barbu **23.00** Lumea lui Banciu cu Radu Banciu **00.00** Ştirile B1 **01.00** Ultimul cuvânt (r.) **02.40** Ştirile B1 ale orei 20 (r.) **03.40** Aktualitatea B1 (reluare) **05.00** Ştirile B1 ale orei 00 (reluare)

ACASĂ

06.30 In numele iubirii **07.45** Legaturi riscante **08.45** Teleshopping **09.00** Lara **10.15** Teleshopping **10.30** Refugiul **11.30** Teleshopping **12.00** Emperatriz **14.00** Teleshopping **14.30** Cameleonii **15.30** Fructul oprit **16.30** Povestiri adevarate **17.30** Legaturi riscante **18.30** Dragoste la indigo **19.30** Refugiul **20.30** Abisul pasiunii **22.00** Povestiri de noapte **22.30** In numele iubirii **23.30** Demon si inger **00.30** Poveştiri adevărate **01.30** Fructul oprit **02.30** Povestiri de noapte **03.00** Cameleonii **03.45** Acasa in bucatarie **04.30** Demon si inger **05.30** Poveştiri adevarate

PRO CINEMA

10.45 Happy Hour **12.15** Zoon in 10 **12.30** Soricelul familiei **13.30** Teleshopping **14.00** Promotor **14.30** Lumea Pro Cinema **15.00** Acasa in bucatarie **16.00** Poză la minut **17.00** Zile fierbinti **19.00** Poză la minut **20.00** Monk **20.55** MASH **22.00** Impact la inaltime Un criminal periculos este imbarcat intr-un avion de detinuti pentru a fi dusi spre locul de executare a pedepsei. El reuseste sa scape de sub escorta si sa-l elibereze si pe celalti detinuti, preluind controlul asupra avionului. **00.00** Monk **01.00** Impact la inaltime **02.30** Lumea Pro Cinema

DIVA

08.30 Buffy, spaima vampirilor (SUA serial, 1997) **10.30** Buffy, spaima vampirilor (SUA serial, 1997) **11.30** Tentaţie periculoasa (canadian thriller, 2011) **13.20** Legături periculoase (canadian poliţist, 2010) **15.10** Dragoste de soldat (SUA film romantic, 2010) **17.00** Soţii de militari (SUA serial de drama, 2007) **18.00** Soţii de militari **19.00** Aproape legal **20.00** Aproape legal (SUA serial, 2011) **21.00** Beethoven 3 (SUA comedie de familie, 2000) **23.00** Apartamentul 12 **00.50** Cu dusmanul la altar

ANTENA 3

0.00 Ştirile Antena 3 **1.0** Ştirile Antena 3 **6.00** Ştirile dimineţii **10.00** Previziunile zilei cu Sabina Iosub **11.00** Se întâmplă în România cu Maria Coman **12.00** Ştirile Antena 3 **13.00** Se întâmplă în România cu Maria Coman **14.00** Ştirile Antena 3 **15.00** Esenţial cu Alina Petrescu **17.00** 100 de minute cu Alessandra Stoicescu **18.45** La ordinea zilei cu Dana Grecu şi Radu Tudor **20.30** Subiectiv cu Răzvan Dumitrescu **21.30** Sinteza zilei cu Mihai Gâdea **23.15** În gura presei cu Mircea Badea **0.00** Ştirile Antena 3 **1.00** Ştirile Antena 3

M1

09.00 Ştiri **09.15** India (s) **10.05** Daţi-mi copilul înapoi! (dramă Italia) **11.55** Jocurile paralimpice (rezumat) **13.01** Ştiri **14.30** Liber în Zala **15.00** Un zâmbet plin **15.55** Căminul tău: cafeneaua **16.25** Aristocraţii (s) **17.20** Capri (s) **18.15** Prinţul (s) **19.30** Zodii (s) **20.30** Ştiri **21.15** Scaunul fermecat (film Ungaria) **22.05** Girofarul albastru **23.00** Seara **23.35** Secrete şi servicii (s) **24.35** Ottlik 100 **01.00** Grădina magicianului

REDACŢIA NU ŞI ASUMĂ RESPONSABILITATEA PENTRU EVENTUALELE SCHIMBĂRI

DISCOVERY

07.00 Time Warp **07.30** Time Warp **08.30** Cum se fabrică ? **09.00** Tehnici esenţiale de supravieţuire **10.00** O pradă mortală **11.00** În viteza a cincea **12.00** Maşini pe alese **13.00** Motocicletele americane **14.00** Vânătorii de mituri **15.00** Tehnologie extremă **16.00** Top Gear **17.00** Meserii murdare **18.00** Tehnici esenţiale de supravieţuire **19.00** Cum se fabrică ? **20.00** Un bărbat şi o femeie în sălbăticie **21.00** Tehnici esenţiale de supravieţuire **23.00** Corpul omenesc: Maşinăria supremă

Deschidere cu o premieră

Noua stagiune teatrală arădeană - o provocare atât pentru actori, cât şi pentru public.

Se repetă la premierele noii stagiuni FOTO: FAN

ARAD. Stagiunea 2012-2013 a teatrului arădean (trupa „Ioan Slavici") promite a fi una de mare valoare artistică, noile producţii preconizându-se a fi unele de excepţie.

Primul spectacol al noii stagiuni va fi o premieră: „Căsătoria", de N. V. Gogol, în regia lui Laurian Oniga. Ea va avea loc în data de 22 septembrie, la sala mare, iar actorii care vor da viaţă savuroaselor personaje ale celebrei comedii sunt Oltea Blaga, Carmen Butariu, Liliana Balica, Florin Covalciuc, Constantin Florea, Sorin Calotă, Dan Covrig, Ionel Bulbuc, Roxana Sabău, Călin Stanciu şi Doru Nica.

„Casa Bernardei Alba"

Un adevărat punct de reper al creaţiei artistice a teatrului arădean va fi noul spectacol realizat de regizorul Mihai Măniuţiu - „Casa Bernardei Alba". Din echipa de realizatori ai acestui spectacol fac parte şi tânărul şi ambiţiosul scenograf Adrian Damian şi cunoscuta coregrafă Vava Ştefănescu. Pentru publicul arădean decorul va reprezenta o adevărată premieră, pentru construirea lui echipa tehnică dând dovadă atât de imaginaţie, cât şi de un efort deosebit. Fascinanta poveste a lui Garcia Lorca va purta inconfundabila amprentă regizorală a lui Mihai Măniuţiu, un adevărat magician al fenomenului teatral românesc. În acest proiect de mare anvergură sunt cuprinşi foarte mulţi dintre actorii arădeni iar rolurile Bernardei Alba şi ale fiicelor sale sunt susţinute de Zoltan Lovas, Cecilia Donat, Carmen Vlaga, Claudia Ieremia, Alina Danciu, Carmen Butariu. „Casa Bernardei Alba" va avea premiera în data de 19 octombrie, acest spectacol deschizând ediţia din acest an a celui mai important eveniment cultural arădean - Festivalul Internaţional de Teatru Clasic (ediţia a XVIII-a).

JA-V.F.

Proiect Peter

Tot în această toamnă actorul Ioan Peter va începe un nou proiect pentru teatrul din Arad. Şi de această dată el va fi atât în postura de dramaturg, cât şi de regizor...

Aprecieri internaţionale pentru cadrele de la UAV

Rezultate remarcabile pentru activitatea ştiinţifică şi acumulări la nivelul bazei materiale a universităţii arădene de stat.

Rezultatele cercetării UAV se bucură de aprecieri FOTO: FAN

ARAD. Universitatea „Aurel Vlaicu" s-a dezvoltat temeinic, de la an la an, cu acumulări privind baza materială dar şi cu remarcabile rezultate în planul cuantificării ştiinţifice în conclavul învăţământului superior românesc. Anul precedent fost unul al acumulărilor atât la nivelul bazei materiale, cât şi a resursei umane şi nu în cele din urmă cu privire la cercetarea ştiinţifică. Activitatea ştiinţifică a cadrelor didactice din universitatea arădeană de stat este meritorie. „Numărul de citări în reviste internaţionale ale articolelor elaborate şi publicate de cadrele didactice şi de cercetare ale UAV depăşeşte în prezent 2500, ceea ce reprezintă o triplare faţă de anul 2007. Acest aspect arată că rezultatele cercetărilor efectuate de colectivele UAV se bucură de o largă apreciere internaţională, iar unele dintre ele reprezintă chiar un reper ştiinţific pentru comunitatea oamenilor de ştiinţă din domeniile respective", spune preşedintele Consiliului Academic, prof. univ. dr. Lizica Mihuţ.

> Rezultatele cercetărilor efectuate de colectivele UAV se bucură de o largă apreciere internaţională
> LIZICA MIHUŢ

Baza materială, consolidată

În ceea ce priveşte baza materială, strategia UAV a fost de dezvoltare şi consolidare. Au continuat investiţiile şi reabilitările în spaţiile de învăţământ (reabilitare şi amenajare curte Complex M faza II, reabilitare Hotel Cămin Hotel Akademos). UAV are în prezent 17 corpuri de clădire: spaţii de învăţământ, Institutul de cercetare, dezvoltare, inovare, Incubatorul de afaceri, Laborator de mentenanţă auto şi industrie textilă, Biblioteca centrală universitară „Cornelia Bodea", 2 cămine studenţeşti, cantina studenţească, capela duhovnicească, 2 centre de practică pentru studenţi (servicii hoteliere), Hotel Akademos şi Moneasa (Hotel Rebeca).

JA-G.K.

COMENTARIU

Simion Todoca

Cu şişul curvei la grumaz

Nouăzeci dintr-o sută de bărbaţi serioşi, aşezaţi la casa lor, care vorbesc cu dispreţ despre curve, nu s-ar da în lături dacă ar beneficia, la un preţ acceptabil, de serviciile acestora, mai ales dacă sunt, cât de cât, spălăţele, curăţele şi apetisante. Totul este în regulă dacă nu află nevasta şi dacă nu te împinge necuratul să devii mai dependent decât un consumator de etnobotanice, să ajungi să-ţi dai şi haina de pe tine, să furi din casă sau să faci alte drăcovenii. Într-o asemenea tărăşenie, curva nu are nicio vină, ea nu şi-a făcut decât meseria, ca să îi meargă ei bine, singurul vinovat eşti tu, pentru că te-ai încurcat cu o curvă.

> Să-ţi placă o curvă, e normal, să o iei de nevastă, e o prostie

Curvele politice nu diferă cu mult de cele propriu zise, schimbă partidele ca pe chiloţei, preferatul fiind cel care oferă mai mult. În acest sens, UNPR, partid născut de către Băsescu direct în Parlament, a fost un fel de stabiliment al curvelor politice de la PSD şi PNL, însă după aceea, sub comanda generalului Oprea, partidul însuşi s-a transformat într-o mare, unică, profesionistă curvă. Îndrăznesc să spun, mai curvă decât UDMR. După ce i-a (satis)făcut lui Traian Băsescu toate poftele, pentru a sta la guvernare, când a văzut de unde bate vântul repede a trecut de partea cealaltă, susţinând majoritatea parlamentară a USL. Crin şi Ponta nu şi-au făcut prea mari griji în privinţa repulsiei pe care electoratul USL ar simţi-o faţă de o asemenea asociere, pentru că UNPR şi-a oferit voturile fără să ceară ceva.

Iată, însă, că prin târg umblă vorba că UNPR vrea musai să intre ca membru cu drepturi depline în USL, altminteri schimbă iar macazul, iar în săptămâna de după nunta Eba-ei votează moţiunea de cenzură pe care o va introduce PDL, provocând căderea guvernului. USL se află în situaţia taximetristului căruia i s-a pus cuţitul la gât ca să accepte să facă sex, ba, mai rău, curva nu se mulţumeşte cu sexul, ci vrea să se mărite! Dacă e chiar aşa, nefiind vorba despre o nouă şopârlă menită să destabilizeze, situaţia este groaznică pentru USL, care are de ales între furia electoratului şi acceptarea riscului căderii guvernului, cu consecinţele de rigoare. Despre aceasta, însă, mâine...

simion.todoca@informmedia.ro

„Abstract", la Sala „Clio"

ARAD. Fotoclubul „Mihai Dan Călinescu" din Craiova vine în Arad cu expoziţia de fotografie „Abstract". 15 autori din clubul craiovean, condus de dl. Mircea Anghel A.FIAP, vor prezenta 51 de lucrări. Vernisajul expoziţiei va avea loc marţi, 4 septembrie, ora 18.00, la Sala „Clio" a Complexului Muzeal Arad. Reamintim că, recent, Foto Club Arad a avut onoarea să verniseze o expoziţie la Craiova la invitaţia colegilor de la Fotoclubul „Mihai Dan Călinescu". **JA-V.F.**

Afişul evenimentului FOTO: FAN

Sănătate la „Crosul inimii"

Arădenii sunt aşteptaţi să se manifeste pentru un mod cât mai sănătos de a trăi!

Sport şi sănătate

ARAD. Asociaţia Youth and Family, Renton Seventh-Day Adventist Church şi Biserica Adventistă de Ziua a Şaptea-Coferinţa Banat organizează Crosul inimii - „Ai grijă de inima ta!", eveniment ce se va desfăşura pe platoul Primăriei Arad, duminică 16 septembrie, de la ora 10, cu sprijinul Primăriei Arad, fiind prilejuit de Ziua Mondială a Inimii.

Ziua Mondială a Inimii a fost înfiinţată în vederea conştientizării populaţiei cu privire la numărul deceselor anuale cauzate de afecţiunile cardiovasculare, acestea fiind cauza principală de deces.

Pe lângă desfăşurarea efectivă a crosului, voluntarii Asociaţiei Youth and Family vor fi pe platoul Primăriei şi vor măsura tensiunea arterială, greutatea, înălţimea, indicele de masă corporală şi procentul de grăsime corporală, oferind consiliere de specialitate pentru prevenirea bolilor cardiovasculare. De asemenea vor împărţi pliante despre importanţa exerciţiului fizic tuturor trecătorilor.

Crosul se va desfăşura în mai multe etape, traseul şi numărul de ture adaptându-se în funcţie de vârsta participanţilor. Deşi nu se mizează pe viteză şi competiţie, organizatorii vor oferi şi câteva premii pentru fiecare dintre aceste categorii. **JA-V.F.**

Informaţii

Mai multe informaţii despre eveniment pe site-ul asociaţiei, www.ayouthandfamily.org. Persoană de contact: Jigău Emil, tel.: 0749 127 665, e-mail: ayouthandfamily@yahoo.com.

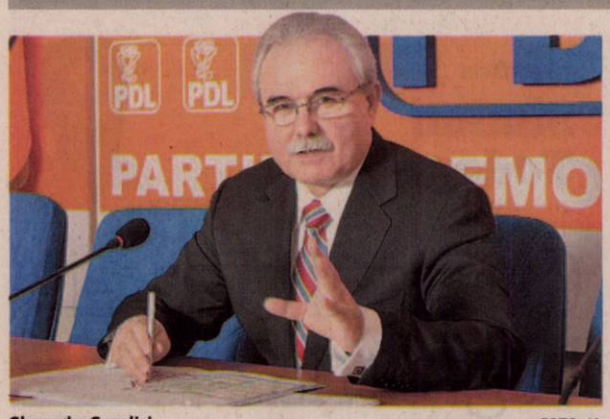

Gheorghe Seculici FOTO: JA

Sondaje încrucişate la PDL

ARAD. Democrat liberalii arădeni au demarat, în judeţ şi în municipiu, sondajele pentru evaluarea potenţialului electoral în vederea alegerilor parlamentare din decembrie. Deşi decizia BPN privind dreptul de preemţiune al parlamentarilor pe funcţii este suficient de clară, Biroul Permanent Judeţean al PDL Arad a decis desfăşurarea unei serii de sondaje, de natură să scoată în evidenţă soluţiile care pot maximiza şansele de vot, după cum s-a exprimat vicepreşedintele PDL, Traian Igaş.

Pe un palier, este verificată strict cota de popularitate a fiecărui parlamentar PDL, pe colegiul său. Pe altul, raportul de forţe (intenţie de vot) între parlamentarul pe funcţie şi potenţiali candidaţi ai USL. În fine, acolo unde parlamentarii pe funcţie aparţin altor partide, acestora li se vor contrapune mai mulţi contracandidaţi de la PDL, urmând să fie ales cel cu şansele maxime. „Bătălia electorală va fi extrem de grea, lucru care ne obligă să luăm în calcul toate elementele de natură să influenţeze în vreun fel opţiunea electoratului. În toate bătăliile electorale, PDL Arad a performat în primul rând datorită forţei şi unităţii echipei. Cu atât mai mult, acum va trebui să ne prezentăm cu o echipă extrem de puternică, mai unită ca niciodată, pregătită să răspundă la o multitudine de provocări, multe dintre ele total diferite de cele cu care ne-am confruntat la scrutinurile anterioare", a declarat Gheorghe Seculici, după şedinţa Biroului Permanent Judeţean. **JA-S.T.**

> PDL Arad a performat în bătăliile electoral datorită forţei şi unităţii echipei
>
> **GHEORGHE SECULICI**

În judeţ, 35% dintre slujbe

Din totalul de 123 de locuri de muncă disponibile, mai bine de 35 la sută sunt la firme din judeţ.

Se caută zeci de muncitori în silvicultură FOTO: FAN

ARAD. Arădenii care îşi caută un loc de muncă au la dispoziţie o raportarea săptămânală a Agenţiei Judeţene a Forţei de Muncă Arad, pe lângă multe alte pagini de internet deţinute de companii specializate în plasarea muncitorilor. Raportarea la AJOFM Arad, însă, este absolut obligatorie pentru angajatorii care au în vedere recrutarea de muncitori. Astfel că, săptămână de săptămână, AJOFM face public un raport al slujbelor care sunt disponibile în următoarea perioadă. De această dată, ofetele pentru cei care locuiesc în localităţile judeţului, exceptând municipiul, sunt destul de multe, reprezentând peste 35 de procente din totalul locurilor vacantate.

43 de slujbe sunt anunţate pentru muncitorii din judeţ, localităţile unde sunt disponibile locuri de muncă fiind: Socodor, Ineu, Moneasa, Curtici şi altele. Important de menţionat ar fi şi faptul că de câteva luni un angajator din zona Vârfurile caută muncitori necalificaţi în silvicultură, însă se pare că nu există doritori. Şi de această dată compania a anunţat că ar avea nevoie de 20 de muncitori necalificaţi în acest sector, dar rămâne de văzut câţi arădeni îşi vor arăta disponibilitatea de a munci în silvicultură.

În ceea ce îi priveşte pe angajatorii din municipiu, aceştia caută de la muncitori în textile, până la lucrători comerciali sau bucătari. **JA-A.P.**

Centrul de Incluziune Socială FOTO: FAN

Arhiepiscopia îi îndeamnă să voteze

ARAD. Centrul de Incluziune Socială al Arhiepiscopiei Aradului a depus spre finanţare la Raiffeisen Bank proiectul „Centru multifuncţional pentru copii şi familie". Acest centru ar urma să funcţioneze pe lângă Cantina Socială „Sfântul Ierarh Nicolae", de serviciile lui urmând să beneficieze 20 de copii proveniţi din familiile beneficiarilor cantinei.

Proiectul a trecut deja de primele două etape ale selecţiei. În primă etapă, din 356 de proiecte au fost selectate 250, iar după a doua etapă au mers mai departe 180 proiecte, urmând ca, din cele 180 să fie selectate, în baza votului public, 20 de proiecte ce vor primi finanţarea.

„Votaţi proiectul Centru multifuncţional pentru copii şi familie Naşterea Maicii Domnului Arad şi veţi ajuta 20 de copii din Arad, proveniţi din familii aflate în dificultate, să înveţe şi să se joace, să se bucure de frumuseţea vârstei lor şi să îşi îmbunătăţească rezultatele şcolare. Creaţi-vă un cont pe https://raiffeisencomunitati.ro/program-de-granturi/ şi votaţi" - ne îndeamnă reprezentanţii Arhiepiscopiei Aradului. **JA-D.D.**

Crăciun, Duncan Mc Cloud ?

Senatorul Avram Crăciun ar putea fi candidat USL, ducându-se tratative pentru primirea UNPR în USL.

Avram Crăciun FOTO: JA

ARAD. Conform unor informaţii, parlamentarul de cursă lungă Avram Crăciun ar putea fi din nou candidat la alegerile parlamentare din decembrie. Şi nu oricum, ci susţinut de USL, care, deocamdată, are mare nevoie în Parlament de voturile UNPR, partid la care a trecut Avram Crăciun încă pe când partidul era membru al coaliţiei pedeliste de guvernământ. Preşedintele PSD Arad, Dorel Căprar confirmă că, dacă protocolul PSD-UNPR îl va obliga să îl păstreze pe listă pe senator, se va conforma. În niciun caz, însă, declară el, nu va accepta ca Avram Crăciun să candideze în colegiul senatorial în care este actualmente. „Nu am discutat cu nimeni, nici din conducerea centrală a PSD, nici cu Avram Crăciun, aşa că nu ştiu nimic despre această posibilitate. Dacă aşa se va decide prin protocol, vom respecta decizia, dar vreau să fie foarte clar că PSD îl susţine pentru acest colegiu, din partea USL Arad, pe Ioan Cristina", spune Căprar. Lucrurile sunt destul de complicate, având în vedere faptul că la Bucureşti se discută atât cooptarea UNPR ca membru USL, cât şi fuziunea prin absorbţia UNPR de către PSD. În varianta a doua, desemnarea lui Crăciun ar depinde exclusiv de PSD. Avram Crăciun a declarat că are anumite informaţii privind negocierea fuziunii prin absorbţie, însă, fiind plecat din ţară, nu ştie nimic concret. **JA-S.T.**

FABRICĂ ÎNCĂLŢĂMINTE
ANGAJEAZĂ
PERSONAL cu EXPERIENŢĂ (MAŞINISTE şi MANUAL)
pentru BANDĂ DE CUSUT ÎNCĂLŢĂMINTE
Telefon : 0257-212928
(256971)

Sunaţi acum! Vă ajutăm!
Maşină?
Imobil?
Dezvoltare afaceri?
Renovăre?
5.500 RON 171 RON/36 luni
10.000 RON 113 RON/120 luni
50.000 RON 386 RON/180 luni
200.000 RON 1000 RON/300 luni
Telefon: 0257-251.488
Fax: 0257-251.422
E-mail: office.bis1@gmail.com
Arad * Luni-Vineri 9-17
Finanţare alternativă. Compania noastră se ocupă de organizarea în grupuri de cumpărători.
(2866)

Sc Agro Solaris Srl Socodor
ANGAJEAZĂ
• ŞOFER – carnet cat. B; • MUNCITOR / MUNCITOARE
Cerinţe: Seriozitate, experienţa în campul muncii min. 1 an, prezinţa avantaj domiciliul in com. Socodor
Inf la tel: 0740 045 740 sau e-mail: agrosolaris@yahoo.com
(254459)

Cercetaţi pentru regimul armelor

ARAD. Poliţiştii de la Serviciul Arme au constatat, în primele şase luni ale acestui an, 44 de infracţiuni la regimul armelor, explozivilor şi substanţelor periculoase, fiind cercetate 42 de persoane. Potrivit Inspectoratului de Poliţie Judeţean Arad, nivelul judeţului Arad există la ora actuală, 2.450 de persoane fizice autorizate pentru arme letale şi 2.253 pentru arme neletale. **JA – I.C.**

Luate la control FOTO: FAN

UVVG continuă înscrierile pentru sesiunea de toamnă
Taxa de şcolarizare este cea mai mică din România: 1200 lei, anul I - ZI, ID, sau FR

prof. univ. dr. Aurel Ardelean, preşedintele UVVG

Cea de-a doua etapă de înscriere la Universitatea de Vest „Vasile Goldiş" pentru sesiunea de toamnă, anul universitar 2012-2013, continuă pe toată perioada lunii septembrie la toate cele şase facultăţi din Arad şi filiale ale Universităţii. Studenţii pot beneficia de şcolarizare gratuită, prin Bursele „Vasile Goldiş" şi de reducerea costurilor de preţ la cazare şi masă.

Oferta academică a Universităţii de Vest „Vasile Goldiş" este generoasă, ea cuprinzând 47 specializări pentru ciclul licenţă, 23 programe masterale din cadrul celor 6 facultăţi ale Universităţii de Vest „Vasile Goldiş", 6 cursuri postuniversitare de specialitate, Şcoală doctorală în domeniul medicină şi biologie şi o Şcoală postdoctorală, înfiinţată printre primele instituţii de studii postdoctorale din România.

Viitorii studenţi pot opta pentru studii de licenţă şi masterat în domeniul ştiinţelor juridice, economice, psihologiei, ştiinţelor educaţiei, asistenţei sociale, ştiinţelor umaniste, politice şi administrative, ştiinţelor naturii, educaţie fizică şi sport, informatică, inginerie, silvicultură, ingineria sistemelor de energii regenerabile, medicină – asistenţă medicală generală, nutriţie şi dietetică, tehnică dentară, balneo-fiziokinetoterapie şi recuperare.

Prof. univ. dr. Aurel Ardelean, preşedintele UVVG a subliniat că, „Universitatea de Vest „Vasile Goldiş" are cele mai mici preţuri pentru şcolarizarea studenţilor. Pentru anul I, nivel licenţă – ZI, ID şi FR, taxa de şcolarizare este de 1200 lei, cea mai mică taxă la nivel de ţară. Nu percepem taxă de admitere, taxă de înscriere. Oferta academică este generoasă şi îi aşteptăm cu multă plăcere pe viitorii noştri studenţi să se înscrie la una, sau mai multe specializări din cele 6 facultăţi pe care le are Universitatea noastră".

FACILITĂŢI ACORDATE STUDENŢILOR

Beneficiază de facilităţi la plata taxei de şcolarizare pentru anul universitar 2012/2013 studenţii care achită integral taxa de şcolarizare la înscrierea în anul I, nivel licenţă; cei care provin din aceeaşi familie; studenţii care urmează a doua specializare în cadrul universităţii, indiferent de forma de învăţământ.

BENEFICIAZĂ DE ŞCOLARIZARE GRATUITĂ

* Absolvenţii de liceu, promoţia 2012, care au obţinut la Bacalaureat media cuprinsă între 9,00 şi 10,00 şi care optează pentru specializările de la forma de învăţământ zi, ***beneficiază de şcolarizare gratuită Bursa „Vasile Goldiş".*** **Bursele acordate sunt nelimitate;** Absolvenţii claselor a XII – a care au obţinut locul I-III la olimpiadele şcolare, faza naţională în anul 2012, sau care sunt şefi de promoţie în anul 2012, studenţii care provin de la casele de copii, sau sunt orfani de ambii părinţi.

Universitate europeană, Universitatea de Vest „Vasile Goldiş" pregăteşte studenţi străini prin liniile de predare în limba franceză şi limba engleză.

Acte necesare la înscriere: Diploma de bacalaureat în original; Certificat de naştere (copie legalizată); Certificat de căsătorie (copie legalizată); Adeverinţă medicală; Trei fotografii format ¾; Dosar plic

ADMITEREA ÎN ANUL UNIVERSITAR 2012-2013

Admiterea pentru ciclul universitar de licenţă, sesiunea de toamnă, se organizează pe bază de concurs de dosare şi media de la BAC, conform următorului calendar: până la data de 29 septembrie a.c. înscrierea candidaţilor; 30 septembrie – comunicarea rezultatelor admiterii. 1 octombrie – deschiderea anului universitar 2012-2013.

Universitatea de Vest „Vasile Goldiş" din Arad are deschise **Centre de înscriere pentru admiterea în anul universitar 2012-2013,** la toate cele 6 facultăţi şi filiale ale Universităţii. Toate centrele beneficiază de un bogat material informativ, iar Oficiul Permanent pentru Informare şi Înscriere de la Rectorat (B-dul Revoluţiei nr.94-96), telefon 0257/280373, cel: 0733/017654 şi funcţionează de luni până vineri între orele 9,00-18,00; sâmbătă şi duminică între orele 9,00-12,00; email: admitere@uvvg.ro; site:www.uvvg.ro.

Biroul de presă al UVVG

(265812)

Preşedintele Franţei spune „adevărul despre criză”

PARIS. Preşedíntele Franţei, Francois Hollande, afirmă că are „datoria” de a le spune adevărul francezilor, explicând că actuala criză economică este de o „gravitate excepţională” , informează AFP. „Datoria mea este să le spun adevărul francezilor. Trecem printr-o criză de o gravitate excepţională, o criză lungă, care durează de patru ani şi care nu a scutit niciuna dintre marile puteri economice, nici măcar cele emergente” , a spus Hollande într-un discurs rostit la Châlons-en-Champagne, în estul Franţei. Preşedintele a abordat situaţia Franţei prin prisma crizei internaţionale. „Creşterea economică s-a diminuat peste tot, iar preţul materiilor prime, al cerealelor creşte puternic, din raţiuni climatice şi speculative” , subliniază şeful statului francez. „Nu voi reveni asupra responsabilităţilor de ieri sau de alaltăieri” , a adăugat preşedintele socialist, o aluzie la politicile fostului preşedinte de dreapta Nicolas Sarkozy. „Nu se pune problema judecării trecutului, ci de pregătirea viitorului” , a insistat Hollande.

SURSA : MEDIAFAX

Contra scumpirii
Poliţia iordaniană, gata să riposteze împotriva protestatarilor din Amman, care au manifestat în piaţa Gamal Abdul Nasser, împotriva sumpirilor prodiselor petroliere, conform măsurilor politice de reformă. Protestul a fost organizat de adepţii partidului Frontul de acţiune.

FOTO: EPA

Vot cu buletinul în decembrie

Alegerile parlamentare se vor desfăşura pe data de 09 decembrie, a decis Guvernul.

BUCUREŞTI. „În urma unei discuţii în şedinţa de Guvern, s-a ajuns la concluzia că 30 noiembrie este prima zi liberă de Sf. Andrei, urmează 1 Decembrie, Ziua Naţională, este posibil ca foarte mulţi cetăţeni să plece către alte localităţi. Alte localităţi înseamnă chiar şi în judeţul limitrof. Acei cetăţeni sunt obligaţi să voteze în circumscripţia în care sunt arondaţi şi pentru a nu fi această încurcătură s-a optat pentru data de 9, duminică în care nu este nimic altceva, decât toată lumea acasă” , a declarat Andrei Zaharescu, purtătorul de cuvânt al Guvernului.

Votul, pe baza buletinului

FOTO : FAN

> Cel mai bine ar fi fost ca alegerile să fie pe 25 noiembrie
> VICTOR PONTA

Cu buletinul

Cetăţenii români vor vota la alegerile parlamentare din 9 decembrie doar cu cartea de identitate, după ce Guvernul a prorogat termenele de aplicare a dispoziţiilor legale privind cărţile de alegător şi registrul electoral. „S-au prorogat termenele de aplicare a dispoziţiilor legale privind cărţile de alegător şi registrul electoral din cauza faptului că până în prezent nu tuturor cetăţenilor români cu drept de vot le-au fost eliberate cărţi de alegător şi, din cauza subfinanţării, registrul electoral nu e operaţional” , a precizat Zaharescu. Guvernul a stabilit că prezenţa la vot la alegerile parlamentare din 2012 se va certifica prin aplicarea ştampilei cu menţiunea „VOTAT” şi data scrutinului sau a unui timbru autocolant cu menţiunea „VOTAT” şi data scrutinului pe actul de identitate.

SURSA : MEDIAFAX

Tratament discriminatoriu

BUCUREŞTI. Ministerul Afacerilor Externe a replicat la afirmaţiile vicepreşedintelui CE, Viviane Reding, arătând că printr-o nouă amânare a aderării României la Schengen „se creează premisele unui tratament discriminatoriu”. Comisia Europeană urmăreşte în continuare foarte atent situaţia politică din România, după „un fel de puci parlamentar” , afirmă vicepreşedintele CE, Viviane Reding, precizând că nu ar fi surprinsă dacă integrarea României în Schengen ar fi amânată. Menţinem o supraveghere atentă (a situaţiei din România) după lupta politică teribilă din iulie şi august. Am putut cere oprirea unui fel de puci parlamentar. Am putut evita răul cel mai mare graţie acţiunilor determinate a numeroşi actori, între care Comisia Europeană, Parlamentul European, state europene, dar şi FMI. Derivele cele mai grave au putut fi limitate datorită Mecanismului de control şi verificare pe care l-am creat. Sperăm că toţi actorii politici de la Bucureşti vor putea depăşi disensiunile pentru a pregăti campania electorală din octombrie. Tinerele democraţii din Est trebuie să realizeze în scurt timp ceea ce vechile democraţii au îndeplinit în câteva decenii” , declară Viviane Reding, conform unui interviu acordat Le Monde.

Vivian Reding

FOTO:EPA

SURSA : MEDIAFAX

Jose Manuel Barroso laudă Bulgaria pentru aderare

Bulgaria îndeplineşte criteriile necesare pentru aderarea la Spaţiul Schengen, a declarat, la Sofia, Barroso.

SOFIA. În opinia preşedintelui CE, soluţionarea problemei aderării la Schengen trebuie să fie decisă în favoarea Bulgariei, potrivit presei bulgare.

„Această ţară din Balcani are nevoie în continuare de o ameliorare a nivelului absorbţiei fondurilor UE şi a luptei împotriva crimei organizate şi corupţiei, a declarat Barroso pentru jurnalişti în cadrul unei vizite la Sofia, la sfârşitul săptămânii trecute.

Alegerea membrilor viitorului Consiliu Suprem al Magistraturii şi a procurorului-şef vor fi cruciale pentru dezvoltarea ţării, a apreciat preşedintele CE. „De fiecare dată când vin în Bulgaria sunt impresionat de dinamica progresului” , a subliniat el, citat de Novinite.com.Preşedintele Comisiei a fost prezent la inaugurarea unei a doua linii de metrou în capitala bulgară. Uniunea Europeană (UE) a finanţat jumătate din valoarea proiectului.

Jose Manuel Barroso

FOTO : EPA

SURSA : MEDIAFAX

A atins capacitatea maximă

BUSHER. Centrala nucleară iraniană de la Bushehr (foto) a atins capacitatea maximă. Prima centrală nucleară iraniană, construită de către Rusia la Bushehr (sud), a atins capacitatea maximă, a anunţat vineri o filială a societăţii ruse Atomstroiexport într-un comunicat. „Primul bloc energetic al Centralei Nucleare de la Bushehr a atins o capacitate de sută la sută” în cadrul „ultimei etape a punerii în serviciu” , a anunţat firma de inginerie Atomenergoproekt (NAIEP), o filială a Atomstroiexport, care a construit centrala. Instalaţia de la Bushehr, simbolul accederii Iranului la energia nucleară, a fost inaugurată cu pompă în august 2010, după 35 de ani de vicisitudini. Proiectul a fost lansat de către firma germană Siemens în 1975, dar a fost oprit de către Revoluţia islamică în 1979, iar ulterior de către Războaiele din Irak (1980-1988), după care a fost reluat de Rusia în 1995.

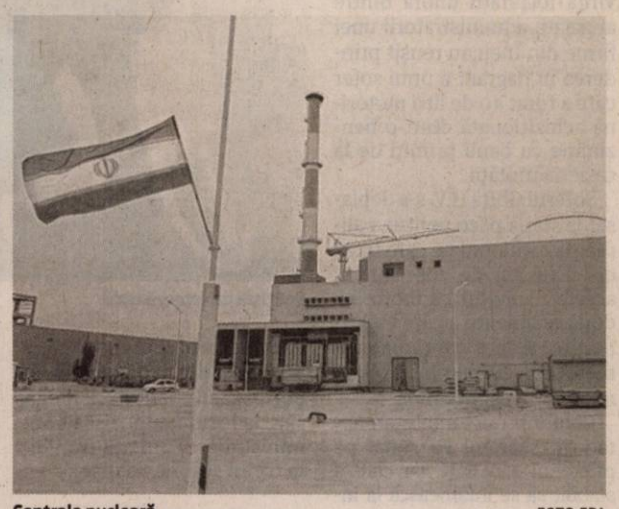

Centrala nucleară

FOTO:EPA

SURSA : MEDIAFAX

Început de an şcolar, amânat

BUCUREŞTI. Ministrul Educaţiei, Ecaterina Andronescu, a anunţat sâmbătă, după şedinţa de guvern, că noul an şcolar va începe la 17 septembrie ca urmare a numeroaselor solicitări venite din partea părinţilor, dar şi pentru că, astfel, va fi o săptămână în plus pentru pregătirea unităţilor de învăţământ. „Au fost foarte multe solicitări din partea părinţilor. Este corect să răspundem acestora” , a spus ministrul Educaţiei, care a precizat că începerea anului şcolar la 17 septembrie a fost luată, în şedinţa de guvern de sâmbătă, în condiţiile în care data tradiţională, de 15 septembrie, este o zi de sâmbătă. Andronescu a subliniat că amânarea începutului de an şcolar din 10 în 17 septembrie va oferi încă o săptămână pentru rezolvarea problemelor pe care le au şcolile, inclusiv cele legate de clasa pregătitoare, introdusă în premieră în ciclul primar. Din acest punct de vedere, semnalele din teritoriu nu sunt deloc încurajatoare, existând o serie de impedimente pentru implementarea clasei pregătitoare, majoritatea şcolilor confruntându-se cu o acută lipsă a bazei materiale.

SURSA : MEDIAFAX

Republicanul Mitt Romney a înfuriat Rusia

Candidatul republican la Casa Albă a declarat că dacă va fi ales va fi mai puţin „flexibil” decât Obama faţă de Rusia.

WASHINGTON. „I-a abandonat pe prietenii noştri din Polonia întorcând spatele angajamentelor noastre în materie de apărare antirachetă, dar este prompt în a-i oferi preşedintelui rus Putin flexibilitatea pe care acesta o doreşte, după alegerile prezidenţiale” , a declarat Mitt Romney în faţa delegaţilor republicani reuniţi la Tampa, în Florida. „În timpul administraţiei mele, prietenii noştri vor vedea ceva mai multă loialitate, iar Putin va vedea ceva mai puţină flexibilitate şi mai multă fermitate” , a adăugat el, referindu-se la o discuţie privată în care Obama îi spunea lui Medvedev că va putea fi mai flexibil pe tema scutului antirachetă după viitoarele alegeri prezidenţiale din Statele Unite.

Moscova ripostează

Purtătorul de cuvânt al preşedintelui rus Vladimir Putin consideră „inadmisibilă” ameninţarea candidatului republican.„Moscova şi Washingtonul au subliniat de nenumărate ori, la diferite niveluri, că este inadmisibil ca relaţiile bilaterale să devină victime ale disputelor preelectorale”, a reacţionat Dmitri Peskov, citat de RIA-Novosti.

Obama îi promite lui Putin flexibilitate

FOTO : EPA

SURSA : MEDIAFAX

Poliţiştii rutieri au dat amenzi record FOTO: I.C.

Amenzi record la Poliţia Rutieră Arad

ARAD. Poliţiştii rutieri au dat amenzi în valoare de 4.792.285 de lei în primele şase luni din 2012, cu 2.124.990 mai mult decât anul trecut. Asta reiese din bilanţul întocmit de Inspectoratul de Poliţie Judeţean (IPJ) Arad. Astfel, aflăm că agenţii de la Poliţia Rutieră Arad au reţinut 1.525 de permise de conducere şi 694 de certificate de înmatriculare. „Lucrătorii de poliţie rutieră au luat măsuri de sancţionare a unui număr de 28.117 de participanţi la trafic, mai mult cu 1.406 comparativ cu perioada similară a anului trecut", au declarat reprezentanţii IPJ Arad.

Din totalul sancţiunilor aplicate, 10.040 sunt pentru încălcarea vitezei, 6.263 pentru nefolosirea centurii de siguranţă, 1.021 pentru opriri şi staţionări neregulamentare, 896 pentru telefonie mobilă, iar restul sunt împărţite de pietoni, bicicliştii şi mopediştii.

Mai multe accidente

În primele şase luni ale anului, pe raza judeţului Arad s-au produs 96 de accidente grave de circulaţie soldate cu 19 persoane decedate şi 48 rănite grav. Faţă de aceeaşi perioadă a anului trecut, acum numărul accidentelor a crescut cu 10,42 la sută, însă numărul persoanelor decedate în accidente a scăzut cu 26,32 la sută. Cauzele principale ale producerii accidentelor au fost indisciplina pietonilor, viteza excesivă, neatenţia, depăşirea neregulamentară, şi consumul de alcool.

Arestaţi

În perioada ianuarie-iunie 2012, poliţiştii rutieri au reţinut 14 persoane, dintre care 7 au fost arestate preventiv pentru 29 zile.

JA – I.C.

O noapte a accidentelor

Nu mai puţin de patru accidente s-au petrecut într-o singură seară în judeţul Arad.

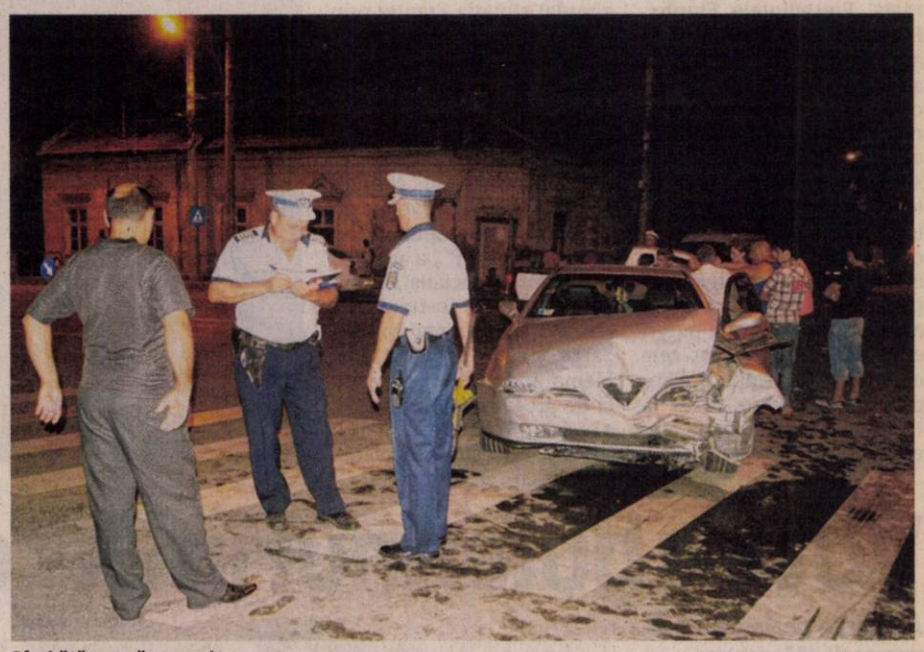

Sâmbătă neagră pe şosele FOTO: A.G.

ARAD. Patru accidente într-o singură noapte, toate având loc la câteva ore unul de celălalt. Descarcerarea şi paramedicii SMURD au intervenit în fiecare dintre accidente. Din nefericire, opt persoane, printre care şi doi copii de 6 şi 9 ani, au suferit răni grave şi uşoare, iar o tânără de 22 de ani a decedat pe loc. Primul dintre incidentele rutiere s-a petrecut la intersecţia străzilor Condurăşilor şi Andrei Şaguna. Şoferul unui Alfa Romeo nu a acordat prioritate şi a izbit violent un Matiz care circula regulamentar pe Condurăşilor. Din fericire, nu au existat persoane rănite grav, chiar dacă în cele două maşini se aflau patru copii, doi în Matiz şi doi în Alfa Romeo. Un alt accident a avut loc sâmbătă, în jurul orei 23,00, la ieşirea din Sântana spre Zimand. Potrivit Inspectoratului de Poliţie Judeţean Arad (IPJ), cauza producerii accidentului a fost neatenţia în conducere. „Un bărbat în vârstă de 43 de ani care se afla la volanul unui autoturism marca Opel Astra, care se deplasa din direcţia Sântana spre Zimand, pe fondul neatenţiei în conducere, a părăsit partea carosabilă şi s-a răsturnat într-un şanţ aflat pe partea sa de mers. Accidentul s-a soldat cu rănirea uşoară a doi minori de 6 şi 9 ani şi a unei persoane de 41 de ani, toţi pasageri în autoturism", a declarat agentul principal de poliţie Ovidiu Liber, purtătorul de cuvânt al IPJ Arad.

Decedată la 22 de ani

Accidentul rutier în care tânăra de 22 de ani a decedat pe loc s-a produs la ieşirea din Arad spre Zădăreni. Conform reprezentanţilor IPJ Arad, accidentul s-a petrecut în noaptea de sâmbătă spre duminică, în jurul orei 02,35. Poliţiştii au spus că cel care conducea maşina, un tânăr în vârstă de 22 de ani, avea viteză foarte mare, a pierdut controlul asupra volanului şi a ieşit de pe şosea, răsturnându-se pe un teren agricol aflat pe sensul său de mers. „Accidentul s-a produs pe fondul vitezei excesive", a precizat agentul principal de poliţie Ovidiu Liber. Impactul a fost fatal pentru o tânără de 22 de ani, pasageră în autoturism. Un alt tânăr de 20 de ani, pasager în maşină a fost rănit grav, în timp ce şoferul şi o altă persoană din autoturism au fost răniţi uşor. Echipajul de la descarcerare a intervenit la acest accident pentru a deconecta bateria, pentru a preveni un eventual incendiu.

JA – I.C.

Într-un cap de pod

La Bătuţa, un autoturism în care se aflau doi bărbaţi, a intrat într-un cap de pod. Cei doi se deplasau din direcţia Bătuţa spre Deva. Din fericire, bărbaţii nu au fost accidentaţi grav şi au ieşit singuri din maşină. Echipajul de la descarcerare a intervenit doar pentru a deconecta bateria autoturismului.

Motorină furată pentru porumb

INEU. După o monitorizare de aproximativ 3 luni de zile, întrucât aveau suspiciuni în privinţa loialităţii unora dintre angajaţi, administratorii unei firme din Ineu au reuşit prinderea în flagrant a unui şofer care a furat 40 de litri motorină achiziţionată dintr-o benzinărie cu banii primiţi de la casieria unităţii.

Şoferul Ghiţă H.V. s-a deplasat la staţia peco pentru a alimenta camionul pe care lucra de cinci ani de zile. Iniţial, acesta a umplut cu motorină două recipiente a câte 20 litri fiecare, apoi a continuat alimentarea cu combustibil în rezervorul camionului.

Conform unei înţelegeri anterioare, şoferul l-a sunat pe prietenul său H.N. cu care a stabilit să se întâlnească la intersecţia spre Răpsig. Ajuns la faţa locului, Ghiţă H.V. i-a predat prietenului său cele două recipiente în care se aflau 40 de litri de motorină în schimbul a doi saci cu porumb, urmând să mai primească alţi doi saci.

Poliţiştii cercetează cazul FOTO: JA

În momentul în care H.N. a pus cele două recipiente în portbagajul autoturismului său, la locul faptei a sosit administratorul unităţii păgubite care a sesizat poliţiştii.

A dat cinstea pe ruşine

Administratorii unităţii păgubite sunt consternaţi de evenimentul produs, având în vedere faptul că recrutarea personalului s-a făcut cu maximă exigenţă. „Satul românesc pare că nu mai are puritatea de odinioară - ne-a spus cu amărăciune G.C., administratorul firmei. Acest şofer vine dintr-o veche vatră a satului românesc - Aldeşti, unde primează cinstea şi onoarea. Dar, cu regret maxim, constatăm că pentru unii semeni de-ai noştri aceste deziderate sunt date uitării". Acum şoferul este cercetat penal pentru faptele sale.

JA- M.P.

Peste 600 de misiuni pentru „mascaţi"

ARAD. De la începutul acestui an şi până la sfârşitul lunii iunie, poliţiştii din cadrul Serviciului de Intervenţie Rapidă au executat 660 de misiuni (intervenţii operative la evenimente), 12 razii şi acţiuni cu efective mărite, 20 de percheziţii domiciliare, 197 de misiuni de escortare şi pază persoane reţinute şi 16 misiuni de protecţie, pază persoane şi obiective. De altfel, potrivit Inspectoratului de Poliţie Judeţean Arad, oamenii legii au mai pus în aplicare 71 de mandate de executare, 5 mandate de arestare preventivă, 7 sentinţe de internare şi 20 de mandate europene. Potrivit bilanţului Inspectoratului de Poliţie Judeţean Arad întocmit pe primele şase luni ale lui 2012, alte 22 de persoane urmărite pe numele cărora existau mandate de executare au fost preluate de la poliţia de frontieră şi încarcerate.

JA – I.C.

Omoruri cu autori necunoscuţi

BUCUREŞTI. În urma unei centralizări efectuată de Parchetul de pe lângă Înalta Curte de Casaţie şi Justiţie, s-a remarcat o situaţie considerată îngrijorătoare la Arad în ceea ce priveşte numărul cauzelor înregistrate cu autori neidentificaţi.

La Parchetul de pe lângă Tribunalul Arad s-au înregistrat 18 cauze cu autori neidentificaţi dintre care nouă sunt infracţiuni de omor şi au fost înregistrate în perioada 2006-2010.

JA-I.C.

Sport

„Un meci la Timişoara, un asemenea derby, se câştigă şi cu inima"

Adrian Falub, antrenor principal UTA

5

meciuri s-au disputat până acum în prima etapă a seriei vest din liga secundă de fotbal. Iată rezultatele: Damila Măciuca - FCM Tg. Mureş 1-0, Luceafărul Oradea - FC Argeş 1-0, Unirea Alba Iulia - FC Maramureş Baia Mare 2-1, Corona Braşov - Voinţa Sibiu 3-1, CS Mioveni - FC Bihor 0-0. Azi, de la 19 se joacă ACS „Poli" - UTA.

Nu are loc la UTA, aşa că a plecat la Sebiş

ARAD. Ultimul jucător care a părăsit UTA în această vară este Alexandru Capătă, plecat la Naţional Sebiş, împrumut, până la iarnă. „Nu este un vârf împins, aşa cum ne dorim noi. Mai degrabă joacă în spatele atacantului, iar acolo avem destule variante. Aşa că am decis să-l lăsăm jumătate de campionat la Sebiş, să aibă meciuri în picioare" - a spus antrenorul UTA-ei, Adrian Falub.

JA – L.S.

UTA, mobilizare cu „Poli"

Antrenorul Falub spune că echipa sa nu e pregătită total pentru un asemenea derby, aşa că e nevoie de mobilizare.

Miron et comp. revin pe stadionul „Dan Păltinişanu". Vor reuşi iar să câştige, ca şi sezonul trecut? FOTO: C. ANDRA

ARAD. Ora meciului de la Timişoara se apropie. Chiar dacă nu se joacă împotriva Politehnicii, „noua Poli" stârneşte, oricum, ambiţii şi orgolii din partea arădenilor. De acest lucru ne-am convins după ce antrenorul „Bătrânei Doamne", Adrian Falub, a declarat că un asemenea meci trebuie câştigat şi cu inima, un meci cu „Poli" fiind unul special, aşa cum va fi şi cel de diseară.

Uşor nepregătită

De la bun început, Adrian Falub ţine să precizeze că UTA nu este total pregătită pentru un asemenea derby. „Sper să ne mobilizăm la maximum, aşa cum am făcut-o campionatul trecut, la meciul de la Timişoara, când am câştigat. Acest joc nu ne prinde total pregătiţi, dar îi aşteptăm pe fani în număr cât mai mare, căci ne pot ajuta foarte mult".

Alt lot, altă strategie

La Arad s-a schimbat aproape echipă în această vară, aşa că UTA propune o nouă strategie în acest sezon. „Am pierdut jucători importanţi, nu i-am putut ţine. Acum, UTA propune altă strategie, alţi jucători, foarte tineri, care sunt entuziaşti şi pot da altă faţă echipei. E sigur că avem acum un lot curat, nu vor mai exista niciun fel de suspiciuni. Cu cei experimentaţi, am terminat pe locul 4. Ce contează că am putea termina acum pe 10. Însă, doar rezultatele vor spune dacă lotul actual e mai puţin valoros decât precedentul. Oricum, am vorbit cu preşedintele Catanzariti pentru aducerea a încă doi jucători, până la finalul perioadei de transferuri (n.n. - care se termină azi), iar apoi, dacă batem la Timişoara, putem vorbi şi de un obiectiv anume" - a spus Falub.

LEO SFÂRA
leo.sfara@informmedia.ro

„Poli" - periculoasă

Despre ACS „Poli" Timişoara, antrenorul Falub a spus: „Întâlnim o echipă formată din două, Recaş şi Poli. Este o formaţie experimentată, care e periculoasă, cel puţin pe teren propriu. Are jucători experimentaţi, foarte buni, pe când noi răspundem cu jucători foarte tineri. Nu ştiu care va fi atmosfera, cum va fi primită noua echipă pe stadionul Dan Păltinişanu, dar sper ca fanii noştri să fie într-un număr cât mai mare, căci avem nevoie de ei".

„Viruşii verzi" au frânt zborul „Şoimilor" Pâncota

După succesul cu ACS Poli, Şoimii Pâncota au pierdut acasă, în faţa formaţiei Sănătatea Cluj, într-un final halucinant.

PÂNCOTA. Exuberanţa de la meciul cu ACS Poli, de marţea trecută, a dispărut total în sânul celor de la Şoimii Pâncota, la jocul de vineri, din prima etapă a ligii a III-a, contra Sănătăţii Cluj. Gazdele au părut incapabile să câştige meciul, majoritatea jucătorilor păreau obosiţi, mai nimic nu funcţiona, iar la finalul celor 90 de minute de joc rezultatul s-a văzut: 1-0 pentru vizitatori.

Scorul pare, însă, unul mincinos, căci nici „viruşii verzi" nu au făcut un joc mare, dar au punctat pe final, când ambele echipe păreau împăcate cu ideea unui egal, mult mai just, după aspectul jocului. Partida a fost lipsită de mari ocazii de gol, dar în minutul 81, la o minge aruncată în carul amfitrionilor, Hoca s-a înălţat de lângă un fundaş visător şi a marcat cu capul: 0-1.

Finalul a fost halucinant, elevii lui Dan Cuedan au riscat totul pe cartea atacului, cu Irimia în rol de posibil salvator, în careul advers, dar nu s-a reuşit decât lăsarea unor găuri uriaşe în apărare, Sănătatea Cluj ratând trei ocazii imense de a tranşa definitiv soarta partidei.

Pâncota: Irimia - Huţanu, Lengyel, Lung, Ruja - Uibariu (minutul 84 - Filimon), Pavel, D. Mitu (min. 46 - A. Mihai), Leucuţa - Bulzan - Burian (minutul 60 - Cozea).
Sănătatea: Cîrlan - Creţu, Sos, Sărmăşan, Bucur - Miclăuş, Hoca (minutul 83 - Mariş), Ghiorma (minutul 90 - Văidean), Simioanca - P. Rus, Ceaca.
Au arbitrat bine: D. Bazurca (Lugoj) - la centru, A. Chiţoiu şi C. Pleşea (ambii din Timişoara) - asistenţi.

JA – L.S.

Dan Cuedan FOTO: L.S.

Vrea victorie şi promovare

TIMIŞOARA. „E de notorietate acest derby, care în viziunea clubului Poli rămâne acelaşi. E un derby în care se naşte rivalitatea, persistă dorinţa de victorie, va fi întotdeauna o ambiţie superioară faţă de oricare alt meci. Poli Timişoara şi UTA Arad vor etala două echipe competitive, cred că vom fi în număr cât mai mare la stadion, aş vrea ca toată suflarea timişoreană să ne susţină" - a spus Valentin Velcea, antrenorul timişorenilor.

JA – L.S.

Repriză secundă de coşmar

TURNU. Cel mai bun joc al echipei din Turnu din acest campionat nu a adus şi victoria mult aşteptată. Speranţa a început bine meciul, a ratat trei ocazii imense, apoi Unirea Sântana a irosit - de asemenea - trei mari ocazii, după care a deschis scorul, prin Bulboacă (min. 27). Totuşi, s-a făcut dreptate, în ultimul minut al primei reprize, când Brânduşe a egalat.

Repriza secundă a fost de coşmar pentru trupa prezidată de Arsenov Radiţa. Cosmin Popa şi Lanţoş - de două ori, au făcut ca scorul final final să fie 1-4 şi orice urmă de speranţă să se spulbere.

Arsenov Radiţa FOTO: L.S.

Turnu: Vădăsan - Zlătaru, G. Moldovan, Brie (Bouhar), Mureşan - Maşniţă (Maliţa), Tambor, Goldiş, Mureşan - Brânduşe (Boiciuc), Jurcă (R. Cristea). **Sântana:** Csurka - Paven, Sârdea, Ciobu, Calancea - Bodea, Bulboacă, Cos. Popa (Giurgiu), Vuin (Iercan) - Cl. Popa, Lanţoş (Vandor).
Au arbitrat cu greşeli: D. Herţeg - la centru, T. Junger şi S. Tomuţa - asistenţi. Obs. AJF: V. Mărginean şi D. Buică.

JA – L.S.

Două înfrângeri în patru zile

TURDA. Echipa pregătită de Roly Nagy a bifat a doua înfrângere în decurs de patru zile. După eliminarea, la penalty-uri, din Cupa României, Naţional Sebiş a păşit cu stângul în noul sezon de Liga III, cedând, scor 0-1, în deplasarea de la Turda.

Pentru Naţional Sebiş au jucat: Şoltesz - Buştea (Siminiceanu), Cornea, Jude, Botiş - Ember, Necşulescu, Bozian - Coţan (Budur), Riviş (Ivancea), Ţârlea (Capătă).

JA-D.S.

„Vladi", unicul punct arădean

CARANSEBEŞ. Băieţii lui Cristi Sculici nu au reuşit mai mult de un 0-0 împotriva incomodei grupări din Caransebeş, ratările împiedicându-i pe Rus şi compania să debuteze cu un succes. O remiză, totuşi, dătătoare de speranţe pentru singura echipă arădeană care a punctat în clasament după prima etapă.

Pentru „Vladi" au jucat: Mitrea - Ban, Sighete, Albert, Coca - Stănaia (Rada), Ciubăncan, Petrescu, Ştefan - Rus (Purece), Negru.

JA-D.S.

Fotbal - Liga IV, etapa 5

Rezultate: Şiriana Şiria – Aqua Vest 2-1, UTA II – Şoimii Tauţ 3-3, Voinţa Mailat – Gloria Arad 2-2, Viitorul Tisa Nouă – Semlecana Semlac 1-4, Păulişana Păuliş – Crişul Chişineu Criş 2-3, Speranţa Turnu – Unirea Sântana 1-4, Victoria Zăbrani – Frontiera Curtici 2-2, Banatul Sînicolau Mic – CS Ineu 1-0, Crişul Alb Şicula – Progresul Pecica ... - ... . Într-un joc restanţă din etapa 4: Progresul Pecica – Voinţa Mailat 1-2.

Clasamentul

1. CHIŞINEU CRIŞ	5	5	0	0	20-5	15
2. SÂNTANA	5	5	0	0	18-3	15
3. INEU	5	4	0	1	13-5	12
4. CURTICI	5	3	2	0	23-6	11
5. GLORIA ARAD	5	3	2	0	21-7	11
6. TAUŢ	5	3	2	0	19-11	11
7. AQUA VEST	5	3	1	1	7-4	10
8. SEMLECANA	5	3	0	2	25-8	9
9. SÎNICOLAU MIC	5	3	0	2	7-4	9
10. MAILAT	5	2	2	1	9-9	8
11. ZĂBRANI	5	2	1	2	6-7	7
12. ŞIRIA	5	2	0	3	7-16	6
13. PECICA	5	1	0	4	5-16	3
14. UTA II	5	0	2	3	5-10	2
15. PĂULIŞANA	5	0	0	5	7-20	0
16. TURNU	5	0	0	5	5-19	0
17. TISA NOUĂ	5	0	0	5	2-24	0
18. ŞICULA	5	0	0	5	7-32	0

Etapa viitoare: Gloria – Şicula, Curtici – Sînicolau Mic, Sântana – Zăbrani, Tauţ – Turnu, Chişineu Criş – UTA II, Pecica – Tisa Nouă, Aqua Vest – Ineu, Şiria – Mailat, Semlac – Păuliş.

Regretul unui penalty ratat

PĂULIŞ. Cele două combatante şi-au disputat cu ardoare punctele puse în joc, fiecare cu motivaţia proprie: gazdele să obţină primele puncte, oaspeţii să se menţină pe locul I. A rezultat un joc alert, cu multe faze de poartă şi suspans: Păulişana - Crişul 2-3.

Băd (min 17 şi 62) şi Trif (min. 42) au speculat ezitările portarului Deffert şi ale apărării păulişene. Gazdele au arătat că pot ţine pasul cu valorosul adversar, eforturile lor concretizându-se prin golurile lui E. Calancea (min. 47) şi Popa (min. 86), regretul mare al spectatorilor fiind dat de ratarea de către Vizitiu a unui penalty (min. 33). În min. 87, Toseschi a fost eliminat pentru cumul de cartonaşe.

Formaţii
Păulişana: Deffert-Itu, L. Calancea, Vizitiu, Ştef, E. Calancea, Ţepeş, Hetco, Farago, Muntean, Oaidă. Au mai jucat: Suciu, Popa, Savu.
Crişul: Balaj-Lăcătuş, Toseschi, Grădinaru, Turcaş, Arsenie, R. Fritea, C. Caba, R. Caba, Trif, Băd. Au mai jucat: Dema, Covaci, Pavel, V. Fritea.
Au arbitrat bine: L. Bogdan, S. Burcă, Z. Nagy. Obs AJF I. Şandor, Ad. Apătean. La juniori 3-5.

JA-D.O.

VERBITA
DEALER AUTORIZAT DACIA & RENAULT
(893355)
VINO LA VERBIŢĂ ŞI CONVINGE-TE DE CELE MAI BUNE PREŢURI LA AUTOVEHICULE DACIA!
BUCURĂ-TE DE OFERTELE NOASTRE!

ARAD | Calea Aurel Vlaicu, nr. 202, tel: 0257 275 690, e-mail: vanzari@verbita.ro Calea Timişorii, nr. 52, tel: 0257 278 752, e-mail: vanzari@verbita.ro
INEU | str. Republicii, nr. 170, tel: 0257 512 800 e-mail: vanzari.ineu@verbita.ro

Pe cartea atacului FOTO: FAN

Galop de sănătate pentru studenţii rugbişti ai UAV

SIBIU. Rugbiştii de la UAV Arad s-au distrat în deplasarea de la Sibiu contând pentru primul tur al Cupei României, dovadă rezultatul consemnat la final: 107-5! Managerul grupării arădene, Ovidiu Şerban, pune succesul şi pofta de joc a băieţilor pe seama achitării (parţiale) restanţelor financiare şi crede că ar trebui susţinut şi mai puternic pentru a duce la bun sfârşit proiectul demarat în urmă cu un an. **JA-D.S.**

3

poloişti de la Club Sportiv AMEFA Arad au prins „trenul" spre „europenele" Under 19 (sub 19 ani) din Franţa. Este vorba despre David Săcui, Robert Gergeyfi şi Levente Vancsik. Un alt poloist arădean, şi anume, Bogdan Laza, a ratat turneul final european datorită unor probleme de ordin medical. România este în grupă cu Italia, Ungaria şi Olanda. **JA-D.S.**

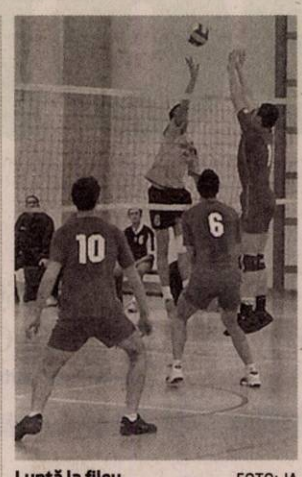

Luptă la fileu FOTO: JA

Sprijiniţi pentru a participa în Divizia A2

ARAD. Vor fi reprezentaţi în viitorul sezon de cinci echipe: seniori, juniori, cadete, speranţe şi minivolei. Vorbim despre CS ProVolei Arad, grupare al cărui proiect a găsit susţinerea Primăriei. „Fără aportul oficialităţilor locale, cărora le mulţumim, nu am fi putut înscrie echipa de seniori în viitorul campionat al Diviziei A2. Sunt fericit că munca noastră nu e în zadar" - a spus prof. Radu Sabău, preşedintele ProVolei. **JA-D.S.**

În căutarea formulei magice

Primele jocuri de verificare pentru baschetbalistele de la Univ Goldiş ICIM Arad.

SATU MARE. „Nu am urmărit rezultatele, ci încheganea relaţiilor de joc, în diferite formule de echipă. Cred că suntem pe drumul cel bun şi până la ora primelor confruntări importante ale noului sezon vom fi la un potenţial ridicat" - a fost concluzia trasă de Marcel Urban, preşedintele Univ Goldiş ICIM Arad, după seria de trei jocuri de verificare susţinută la finele săptămânii trecute.

Suzana Milovanovic, într-o pătrundere frumoasă spre panoul adversarelor FOTO: JA

Seara emoţiilor

Cei care lasă ceva în urma lor pe unde trec, rămân veşnic în inimile localnicilor. De acest lucru s-a (mai) convins Monica Brosovszky la Miskolc. Cetăţean de onoare al oraşului maghiar de pe vremea când făcea furori în campionatul Ungariei, „minunea blondă a baschetului arădean" a fost primită cu fastul cuvenit. O sală plină a aplaudat-o în picioare minute-n şir, meciul trecând, practic, în plan secund. A fost Miskolc - Univ Goldiş ICIM 52-75, punctele echipei arădene fiind semnate de: LaPlante 19, Wirth 11, Risper 9, Givens 9, Milovanovic 7, Bartee 6, Mercea 6, Brosovszky 5.

Prima sincopă

La 24 de ore de la victoria din Ungaria, Univ Goldiş ICIM a disputat un nou test, cu CSM Satu Mare, într-o reeditare a semifinalei de anul trecut. „Nu are rost să căutăm scuze. Am jucat prost, nu ne-am apărat deloc, iar atacul încă nu funcţionează" - a spus prof. Dan Moraru. A fost CSM Satu Mare - Univ Goldiş 76-57. Să mai spunem că la joc au asistat şi 10 suporteri arădeni, care au venit pe cheltuiala lor până la Satu Mare, pentru a-şi susţine favoritele.

Ambiţionate de eşec, arădencele au intrat mult mai decise în teren în revanşa programată duminică la orele prânzului. Cu o apărare mai aproape de cerinţele băncii tehnice, Univ Goldiş ICIM s-a impus, scor 62-49. Şi-au trecut numele pe lista marcatorilor: Givens 21, Risper 12, Wirth 11, Mercea 6, Brosovszky 4, Bartee 2, Cutaş 2, LaPlante 2 şi Milovanovic 2.

DANIEL SCRIDON
daniel.scridon@informmedia.ro

Turneu la Târgovişte

După două zile de antrenamente la Sala Sporturilor, fetele de la Univ Goldiş ICIM vor pleca miercuri spre Târgovişte, acolo unde, între 6-8 septembrie, vor participa la un puternic turneu internaţional, la care participă echipa gazdă, CSM Satu Mare şi Athinaikos Atena.

Îşi vor face debutul pe semicerc cu bihorenii

ARAD. Handbal Club Arad va debuta în noul campionat al ligii secunde de handbal masculin în 22 septembrie, pe propriul teren, în compania echipei CSM Oradea. Al doilea eşalon al ţării, Divizia A, este structurat în două serii a câte 12 formaţii, desfăşurându-se în sistem tur-retur, ca noutate fiind posibilitatea disputării meciurilor programate sâmbătă, chiar şi după-amiază, mai precis între orele 10 şi 19. După debutul cu CSM-ul arădean, adversarele elevilor lui Ştefan Deacu sunt următoare: HC II Oradea (deplasare; 29.09), Extrem Baia Mare (acasă; 06.10), Naţional Sighişoara (d; 13.10), HCM Baia Mare (a; 17.10), Unirea Sânnicolau Mare (a; 20.10), HC Argeş (d; 10.11), HCM Făgăraş (a; 17.11), CSM Bistriţa (d; 24.11), Univ. Craiova (a; 01.12) şi CSM Satu Mare (d; 08.12). Returul va începe în 23 februarie 2013, prima clasată promovând direct în Liga Naţională. De notat că echipa pregătită de Ştefan Deacu îşi va disputa meciurle de pe propriul teren în sala de sport din Macea. **JA-D.L.**

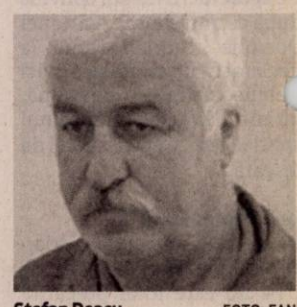

Ştefan Deacu FOTO: FAN

Pariezi pe premiile JA!

ARAD. Concursul de pronosticuri fotbalistice organizat de Jurnal Arădean şi Aradon, cu sprijinul partenerilor Hotel Parc Moneasa, Saller şi Paradisul Copiilor, a debutat în forţă. Îmbucurător este numărul mare de reprezentante ale sexului frumos (11) care ne-au trimis variantele de răspuns pentru primul talon de concurs.

Pentru că a fost o etapă grea, cu rezultate imprevizibile, concurenţii au strâns o zestre săracă de puncte, care poate fi recuperată de cei care doresc să intre în concurs de săptămâna viitoare. Aşadar, nu ezitaţi să trimiteţi pronosticurile dvs. la cel de-al doilea talon de concurs care va fi publicat miercuri, 5 septembrie. **JA-D.S.**

Pun preţ pe fotbal şi tradiţie

Cupa Praktiker a ajuns la ediţia cu numărul patru.

DEVA. Recent, pe cocheta bază sportivă „Real Sport", a avut loc etapa regională a tradiţionalei competiţiii de fotbal „Cupa Praktiker", ediţia 4. Coordonată şi supervizată de Romulus Tănăsescu, director regional Praktiker România, competiţia a aliniat la start 6 echipe, reprezentând zona de sud-vest a ţării: Arad, Craiova, Deva, Oradea şi Timişoara -2.

Echipa magazinului Deva (condusă de un arădean, Lucian Luca), s-a remarcat în mod deosebit printr-o prestaţie care s-a ridicat peste nivelul competiţiei, marcând în cele cinci jocuri 28 goluri şi încasând doar 2. Delegaţia magazinului Arad, condusă de Margareta Marton, a încheiat competiţia pe locul al 4-lea, având următoarea componenţă: Răzvan Mihuţ, Vasile Isai - portari, Alin Palcu, Ionel Păiuşan, Zoltan Korosi, Claudiu Morcan şi Adrian Morcan.

Turneul s-a desfăşurat după un sistem de jocuri în două grupe, caştigătoarele acestora şi locul al doilea disputându-şi semifinalele şi finala. Iată rezultatele jocurilor de clasament: Craiova - Timişoara II 7-4 (locul 5-6), Oradea - Arad 4-0 (locul 3-4) şi Deva - Timişoara I 7-1 (locul 1-2).

Echipa din Deva s-a calificat la turneul final al Cupei Praktiker FOTO: JA.

La final, Romulus Tănăsescu a înmânat participanţilor şi câştigătorilor mult râvnitele premii, care au constat în cupe, diplome şi medalii.

„Începând din acest an, „Cupa Praktiker" a primit caracter naţional, aliniind la start reprezentantele tuturor celor 27 de magazine din ţară, urmând ca în luna septembrie să îşi afle câştigătoarea şi deţinătoarea trofeului suprem, în cadrul unui turneu final care va alinia la start 4 echipe, câştigătoare a fazelor zonale" - ne-a declarat Romulus Tănăsescu. **JA-D.S.**

Şi-au stabilit campionii

ARAD. Circuitul BCR Tenis Partener la tenis de câmp a poposit, zilele trecute, în oraşul nostru, pe terenurile Complexului Sportiv „Riviera - DJST" având loc Cupa „DPD". Toate cele trei categorii au avut câte un tenismen arădean în finală, însă doar la nivelul 5 s-a impus un localnic. Laurenţiu Vlădescu a pierdut, în ultimul act la nivelul 7, scor 2-6, 0-6, cu timişoreanul Dorin Camen, iar Adrian Ghimbir a fost învins, la categoria 6, scor 4-6, 5-7, de italianul Paolo Toffolo. La categoria 5 s-a impus arădeanul Adalbert Szabo.

Organizatorul acestei competiţii a fost CS Tenis Fan Arad, club înfiinţat de către Anela Freer (un om care respiră pentru sportul alb), directorul turneelor arădene din Circuitul Internaţional de tenis al României. **JA-D.L.**

Au intrat cu „Dragonul" pe Mureş

ARAD. Primul concurs de bărci tip Dragon, echipajul fiind format din 10 vâslaşi, un toboşar şi un cârmaci, organizat la Arad, zilele trecute, pe râul Mureş, a adunat la start 9 echipaje, şapte dintre ele din judeţul nostru. Podiumul „Cupei Dragonul" a arătat astfel: 1. Liceul cu Program Sportiv Arad (în formula: Borda Clara, Stoian Alexandru, Gorbe Laszlo, Daniel Daniel, Stoian Alexandu jr, Căprariu Claudiu, Lupo Cristian, Kruszicz Rudolf, Kadar Jold, Faur Gheorghe, Ogîgău Mihai şi Muscă Gheorghe; 2. AS Voinţa Arad; 3. Banatul Timişoara.

Aradul a mai fost reprezentat de Asociaţia Pompierilor, Inspectoratul pentru Situaţii de Urgenţă, echipajul Canotorilor, echipajul „1000 de Kg" şi echipajul Yazaki.

Organizarea acestei competiţii a fost posibilă datorită spijinului primit din partea d-lui Adrian Niţu în achiziţionarea ambarcaţiunilor pentru concurs şi implicarea Primăriei Arad, a Direcţiei Judeţene pentru Sport şi Tineret, a conducerii Liceului cu Program Sportiv şi a d-lui West Reinhardt, constructorul acestor ambarcaţiuni tip dragon. **JA-D.S.**

Echipajul câştigător al Cupei Dragonul FOTO: FAN

Sharapova s-a despărţit de iubit

Maria Sharapova FOTO: EPA

BUCUREŞTI. Jucătoarea rusă de tenis Maria Sharapova a anunţat, la US Open, că s-a despărţit de jucătorul sloven de baschet Sasha Vujacic, cu care era logodită. Sportiva a menţionat că despărţirea a avut loc în primăvară, punând astfel capăt zvonurilor care anunţau o căsătorie în noiembrie la Istanbul, unde joacă în prezent Vujacic. „Programul carierelor noastre a făcut ca întâlnirile să fie foarte greu de realizat, mai ales după transferul lui în Turcia“, a explicat Sharapova, care a precizat că despărţirea a avut loc în condiţii amiabile.

SURSA: MEDIAFAX

Button, învingător în Belgia

Circuitul Spa-Francorchamps a găzduit etapa a XII-a a Campionatului de Formula 1.

Pilotul britanic al echipei McLaren-Mercedes, Jenson Button (mijloc), învingător FOTO: EPA

BELGIA. Pilotul britanic al echipei McLaren-Mercedes Jenson Button a câştigat, duminică, Marele Premiu al Belgiei, a 12-a etapă a Campionatului Mondial de Formula 1, disputată pe circuitul Spa-Francorchamps. Pilotul britanic al echipei McLaren-Mercedes Jenson Button a câştigat, duminică, Marele Premiu al Belgiei, a 12-a etapă a Campionatului Mondial de Formula 1, disputată pe circuitul Spa-Francorchamps. El a fost urmat de germanul Sebastian Vettel (Red Bull), de finlandezul Kimi Raikkonen (Lotus-Renault), de germanul Nico Hulkenberg (Force India) şi de brazilianul Felipe Massa (Ferrari). Pe locurile 6-10 s-au clasat în ordine australianul Mark Webber (Red Bull), germanul Michael Schumacher (Mercedes), francezul Jean-Eric Vergne, australianul Daniel Ricciardo (ambii Toro Rosso) şi britanicul Paul Di Resta (Force India). Piloţii Fernando Alonso (Ferrari), Lewis Hamilton (McLaren-Mercedes), Sergio Perez (Sauber) şi Romain Grosjean (Lotus-Renault) au abandonat în urma unui accident produs în turul întâi. Următoarea etapă a CM de Formula 1, Marele Premiu al Italiei, se va desfăşura duminica 9 septembrie a.c., la Monza. În urma rezultatelor înregistrate la Spa-Francorchamps, clasamentul piloţilor (primele 10 poziţii) este următorul: 1. Fernando Alonso 164 de puncte; 2. Sebastian Vettel 140; 3. Mark Webber 132; 4. Kimi Raikkonen 131; 5. Lewis Hamilton 117; 6. Jenson Button 101; 7. Nico Rosberg 77; 8. Romain Grosjean 76; 9. Sergio Perez 47; 10. Felipe Massa 35. Clasamentul constructorilor este următorul: 1. Red Bull, 272 de puncte; 2. McLaren-Mercedes, 218; 3. Lotus-Renault, 207; 4. Ferrari, 199; 5. Mercedes, 112; 6. Sauber, 80; 7. Force India, 59; 8. Williams, 53; 9. Toro Rosso, 12; 10-12. Hispania, Caterham, Marussia, 0.

SURSA: MEDIAFAX

Asasinarea sportivilor israelieni, în documente

BUCUREŞTI. Israelul a publicat zeci de documente oficiale în legătură cu luarea de ostatici şi asasinarea sportivilor israelieni la Jocurile Olimpice de la Munchen, din 1972, punând în discuţie implicarea serviciilor de securitate şi a guvernului german. Arhivele israeliene au prezentat 45 de documente, unele special deschise cu ocazia împlinirii a 40 de ani de la asasinarea a 11 sportivi israelieni de un comando de opt palestinieni, membri ai organizaţiei „Septembrie Negru“. Aceste documente prezintă discuţii între Ministerele Afacerilor Externe, reuniuni ale Cabinetului israelian şi ale comisiei parlamentare de afaceri externe şi apărare, precum şi corespondenţe între responsabili germani şi israelieni. Anumite documente scot în evidenţă şi probleme în dispozitiviul de securitate israelian.

SURSA: MEDIAFAX

Bruno Labbadia FOTO: EPA

Bruno Labbadia priveşte Steaua

STUTTGART. Antrenorul VfB Stuttgart, Bruno Labbadia, a declarat că, din câte a observat, FC Steaua, adversară în grupa E a Ligii Europa, este o echipă care încearcă din ce în ce mai mult să se bazeze pe jucători români. „Avem adversari interesanţi. Cunoaştem şi Copenhaga, şi Molde, iar Steaua încearcă treptat să se bazeze pe jucători autohtoni. Nu trebuie să subestimăm nicio echipă“, a spus Labbadia. Directorul sportiv Fredi Bobic a precizat că în grupa E sunt „nume cunoscute în fotbalul european“. „Obiectivul nostru este să mergem mai departe“ , a spus el.

SURSA: MEDIAFAX

Medalie de aur, la Londra

Românul Eduard Carol Novak a câştigat medalia de aur în cursa de urmărire din cadrul concursului de ciclism de la Jocurile Paralimpice de la Londra. Eduard Novak a purtat, la Londra, pentru a doua oară în carieră drapelul la ceremonia de deschidere.

FOTO: EPA

Preliminariile Cupei Mondiale din 2014

La sfârşitul acestei săptămâni debutează meciurile de calificare pentru CM 2014.

BUCUREŞTI. Programul partidelor care vor avea loc, vineri, 7 septembrie şi sâmbătă, 8 septembrie, în preliminariile Cupei Mondiale din 2014: Vineri, 7 septembrie: Grupa A: Croaţia - Macedonia, la Zagreb, ora 21.15, Ţara Galilor - Belgia, la Cardiff, ora 21.45; Grupa B: Malta - Armenia, la La Valetta, ora 21.00, Bulgaria - Italia, la Sofia, ora 21.45; Grupa C: Kazahstan - Irlanda, la Astana, ora 19.00, Germania - Insulele Feroe, la Hanovra, ora 21.45; Grupa D: Estonia - România, la Tallinn, ora 21.00, Andorra - Ungaria, la Andorra, ora 21.30, Olanda - Turcia, la Amsterdam, ora 21.30; Grupa E: Slovenia - Elveţia, la Ljubljana, ora 21.30, Albania - Cipru, la Tirana, ora 21.30, Islanda - Norvegia, la Reykjavik, ora 21.45; Grupa F: Rusia - Irlanda de Nord, la Moscova, ora 18.00, Azerbaidjan - Israel, la Baku, ora 19.00, Luxemburg - Portugalia, la Luxemburg, ora 21.45; Grupa G: Liechtenstein - Bosnia, la Vaduz, ora 20.00, Lituania - Slovacia, la Vilnius, ora 21.15, Letonia - Grecia, la Riga, ora 21.30; Grupa H: Muntenegru - Polonia, la Podgorica, ora 21.30, Moldova - Anglia, la Chişinău, ora 21.45; Grupa I: Georgia - Belarus, la Tbilissi, ora 20.00, Finlanda - Franţa, la Helsinki, ora 21.30; Sâmbătă, 8 septembrie: Grupa A: Scoţia - Serbia, la Glasgow, ora 17.00; Grupa B: Danemarca - Cehia, la Copenhaga, ora 21.15. Să sperăm că naţionala României va păşi cu dreptul în această campanie, şi va reveni acasă cu o victorie, la finalul disputei cu Estonia.

SURSA: MEDIAFAX

(1924 - H 234077)

FIRMA INTERNATIONALA DE TRANSPORT TROTA , CAUTA SOFERI PROFESIONISTI PENTRU A LUCRA INERNATIONAL (COMUNITATE) CU CAMIOANE DE 40 T- FRIGORIFICE. INTERVIURI IN CLUJ NAPOCA 05.09.12.-ORADEA 06.09.12- TIMISOARA 07.09.12 - PROGRAMARE INTERVIU TEL: 0740295418, daliana.codrean@trota.com .

CERINTE: PERMIS DE CONDUCERE CATEGORIA C E, MINIM 2 ANI DE EXPERINTA PROFESIONALA CU CAMION DE 40T, CARD TAHOGRAF, ATESTAT PROFESIONAL, PASAPORT, 2 FOTOGRAFII 3X3.5.

Gi Group *angajeaza:*

OPERATORI PRODUCTIE

Gi Group YOUR JOB, OUR WORK STAFFING a Gi Group company

Cerinte: minim 10 clase, vedere buna, disponibilitate pentru lucrul in 3 schimburi

Oferta: salariu fix, tichete de masa, bonusuri

Pentru mai multe detalii si programari, sunati la 0747.012.810. Puteti depune un CV direct la sediul nostru din Arad, Str. Piata Garii, bl. A, sc. G, ap. 26 (parter, langa Chic) sau trimiteti pe e-mail la adresa arad@gigroup.com .ro.

(225675)

LUKY L&M
companie de distributie

Firmă distribuţie scule, sisteme de legătură, abrazive, angajează:
- **reprezentant vanzari**
- **sofer distributie**

Informaţii la tel./fax: 0257.289.010

office@scule-profesionale.eu
www.scule-profesionale.eu

ANIVERSĂRI

Cu ocazia zilei de naştere a nepotului meu **BAGI ALEXANDRU,** bunica Vali îi doreşte multă sănătate şi succes la începerea anului şcolar!

Atletico a luat Supercupa

Madrilenii s-au impus în disputa cu englezii FOTO: EPA

MONACO. Formaţia Atletico Madrid a câştigat Supercupa Europei pentru a doua oară în istorie, după ce a învins, cu scorul de 4-1 (3-0), echipa Chelsea Londra, într-un meci disputat pe arena Louis II din Monaco şi în care columbianul Radamel Falcao a reuşit un hattrick. Golurile au fost marcate de columbianul Radamel Falcao ,7, ,19, ,45 şi Miranda ,60, pentru Atletico, respectiv Gary Cahill ,75 pentru englezi. Chelsea Londra: Cech - Ivanovic, Cahill, David Luiz, Cole (Bertrand ,90) - Lampard, Mikel - Ramires (Oscar ,46), Mata (Sturridge ,82), Hazard - Torres. Antrenor: Roberto Di Matteo;
Atletico Madrid: Courtois - Juanfran, Miranda, Godín, Filipe Luis - Mario Suárez, Gabi - Adrian Lopez (Rodriguez ,56), Koke (Raul Garcia ,81), Arda Turan - Falcao (Emre ,88). Antrenor: Diego Simeone; Cartonaşe galbene: Ivanovici ,29. Meciul a fost arbitrat de o brigadă din Slovenia, cu Damir Skomina la centru. El a fost ajutat de asistenţii Primoz Arhar şi Matej Zunic, în timp ce Bojan Ul a fost rezervă. Asistenţii suplimentari au fost Matej Jug şi Slavko Vincic. Atletico Madrid este deţinătoarea Ligii Europa, câştigată la Bucureşti, în faţa formaţiei Athletic Bilbao. Chelsea a câştigat Liga Campionilor, după ce s-a impus în întâlnirea cu Bayern Munchen. Atletico Madrid a mai câştigat Supercupa Europei în 2010, când a învins tot câştigătoarea Ligii Campionilor, pe Internazionale Milano. Anul trecut, Supercupa Europei a revenit formaţiei FC Barcelona.

SURSA: MEDIAFAX

GARSONIERE

• **Cumpăr cu** plata pe loc!!! garsonieră, apartament una cameră, 0752.510.776. 735431

• **Vând garsonieră** cf.1, parter înalt, zonă liniştită, Vlaicu, Z- uri, Bioclinica, apropiere P-ţa Agroalim, amenajat modern, semibalcon, gresie, faianţă, termopane, parchet laminat, izolată termic, repartitoare, cablu- internet, cheltuieli f.mici 17.500Eu/ neg 0729.007.306, 0744.337.588 244714

• **Vând garsonieră** confort III, zona UTA, frumos amenajată, 0723.382.064, 0745.604.162. 253693

• **Vând garsonieră** confort 1, Micălaca, 0748.466.876, 0746.242.899. 262286

GARSONIERE-JUDEŢ

• **Vând 2** garsoniere, Chişineu- Criş. Preţ negociabil. Tel. 0771.377.092, 0758.972.885. 249651

GARSONIERE ALTE JUDEŢE

• **Vând garsonieră** mobilată şi utilată, Calea Martirilor Timişoara. Tel. 0751.434.999. 262301

AP.1 CAMERĂ

• **Vând apartament** 1 cameră, et. III, Grădişte, complet renovat şi cu toate dotările. Telefon 0749.151.397. 247007

• **Vând apartament** 1 cameră, 48 mp, central, 13.500 Eur, negociabil. Tel. 0728.169.527. 263920

• **Vând apartament** 1 cameră, central, str. Mărăşeşti, parter (singur în curte), 68 mp, amenajat, 25.000 Euro, 0744.849.390. 266312

AP.2 CAMERE-ARAD

• **Cumpăr cu** plata pe loc apartament 2 camere. Tel. 0744.849.390. 735888

• **Vând apartament** 2 camere, central, zona Gării CFR, etaj 4, cu utilităţi. Telefon 0357/ 444951, 0746.046.080. 247004

• **Vând apartament** 2 camere Vlaicu- Poetului, apropiere P-ţa Agroalimentară Fortuna, neamenajate, parter, zonă liniştită, cheltuieli întreţinere mici, 21.500 Euro, negociabil, 0744.875.034, 0771.455.248, 0744.337.588. 266302

• **Vând apartamente** 2 camere în rate pe 15 ani, la dezvoltator, în centrul oraşului. Tel. 0748.123.455. 249275

• **Vând/ închiriez** apartament 2 camere, 75 mp, Vlaicu, 0357/437424, 0752.061.795. 262284

AP.2 CAMERE-JUDEŢUL ARAD

• **Vând apartament** 2 camere, central, în Chişineu Criş. Tel. 0757.700.453. 247354

AP.3 CAMERE-ARAD

• **Vând apartament** cu 3 camere, mobilat (zona P-ţa M. Viteazul Arad). Telefon 0357/439624, de la ora 17,00 d.m. 247008

• **Vând apartament** de lux cu 3 camere, în Alfa, 39.900 Eur/negociabil. Tel. 0720.543.355. 249028

• **Vând apartament** 3 camere (Samantha), complet mobilat cu garaj zidit, preţ negociabil. Telefon 0744.523.701. 249094

• **Vând apartament** 3 camere, 97 mp, decomandat, zona Alfa- Faleză, 2 băi, 2 balcoane, garaj, modernizat, spaţios, zonă liniştită cu spaţiu de joacă pentru copii în apropiere, preţ 39.000 Euro, negociabil. Telefon 0742.646.826. 253919

• **Vând apartament** 3 camere, decomandate, zona Alfa, etaj 4, mobilat, renovat, instalaţie gaz proprie, 0740.837.950. 262279

• **Vând apartament** 3 camere str. Ştefan Augustin Doinaş nr. 43 B. Telefon 0726.390.081. 265887

• **Vând apartament** 3 camere, Eminescu, et. 1, suprafaţa 140 mp, toate utilităţile, 32.000 Euro, 0770.639.619. 266313

• **Vând, schimb** sau închiriez 3 camere, zona Vlaicu. Telefon 0744.490.886. 265790

• **Vânzare apartamente** 3 camere, în rate pe 15 ani la dezvoltator, în centrul oraşului. Tel. 0748.123.455. 249275

AP.4 CAMERE-ARAD

• **Vând urgent** apartament 4 camere complet renovat, mobilat, utilat, centrală proprie, etaj 2. Preţ 80.000 Eur/negociabil, 0721.190.540. 254504

APARTAMENT LA CASĂ

• **Vând apartament** la casă, Aradul Nou. Tel. 0741.209.398. 251891

• **Vând apartament** ultracentral la casă, S= 52 mp (living, sufragerie, bucătărie, baie, boxă), totul nou, izolat exterior, 0745.315.895. 262258

• **Vând apartament** ultracentral în casă, S= 48 mp (1 cameră, bucătărie, baie, cămară, boxă), fără îmbunătăţiri, 0745.315.895. 262259

CASE-ARAD

• **Vând casă** construită după o tehnologie nouă în complex de case înşiruite în Grădişte, suprafaţă utilă 120 mp, curte 70 mp. Telefon 0724.383.512. 247119

• **Vând casă** în Micălaca, 580 mp, 5 camere, curte mare. Preţ negociabil 65.000 Eur. Tel. 0722.583.415. 250991

• **Vând casă** ultracentral, Suprafaţa desfăşurată= 300 mp, Suprafaţă teren= 490 mp (8 camere, 4 bucătării, 4 băi, terasă, debara, coridor), pivniţă= 100 mp, 0745.315.895. 262250

• **Vând casă** 4 camere, hol, bucătărie, baie, garaj, curte, grădină, încălzire pe gaz, Centrul vechi, 60.000 Eur, 0755.079.227, 0721.798.647. 234351

• **Vând casă+teren** în Gai (centură) compusă din 2 clădiri locuit, 4 garaje, anexe, grădină, intrări pe 2 străzi, 1.600 mp. Preţ negociabil. Tel. 0757.653.660. 250824

• **Vând foarte** urgent casă în Cartierul Silvaşi, la preţ avantajos. Tel. 0725.157.201. 249271

• **Vând, schimb** cu apartament plus diferenţa, casă în zona Poetului, tot confortul, accept şi programul Prima Casă. Telefon 0357/434724, 0771.569.002. 254285

CASE-JUDEŢUL ARAD

• **Vând casă** cu grădină, locuibilă, în Sânleani. Telefon 0728.383.644. 243435

• **Vând casă** din cărămidă, 1.500 mp, anexe în Chişineu Criş. Telefon 0747.653.843. 251002

• **Vând casă** cu anexă, Zimand- Cuz, construcţie 2012, suprafaţă locuibilă 300 mp, teren 1.200 mp, termosistem finalizat, geamuri termopan, stradă nou asfaltată, curent şi gaz tras. Preţ negociabil. Informaţii: 0722.281.054. 233274

• **Vând casă** în Cermei, ocupabilă imediat, suprafaţa 700 mp, la nr. 193. Informaţii la telefon 0257/328136, Avram Ioan, preţ negociabil. 251010

• **Vând casă** în Cuvin. Telefon ☎0723.791.460. 254405

• **Vând casă** în Macea, 3 camere, bucătărie, cămară, grădină mare. Preţ 19.500 Eur, negociabil. Tel. 0742.065.185. 254091

• **Vând casă** în roşu cartier vile, 92 mp, Livada, 16.000 Eur şi un autoturism nou, 0745.261.530. 262296

• **Vând casă** în roşu, la Livada, SC= 126 mp, parter+ mansardă în Cartierul Nou, preţ 28.000 Euro/ negociabil. Telefon 0722.403.313. 253951

• **Vând casă** sat Vînători, 5 camere, dependinţe, 2.000 mp grădină, 8.000 Eur. Tel. 0740.771.484. 265875

• **Vând casă** 1.400 mp, în Chişineu Criş. Telefon 0740.013.979. 247356

CASE DE VACANŢĂ-ALTE JUDEŢE

• **ARIEŞENI, teren- construcţii** cabane- vacanţă, curent- electric, eventual cabană, ski, 0722- 257409. 247253

VILE-ARAD

• **Vând vilă** în Vlaicu, 6 camere, 2 băi, bucătărie, etc. D+P+E+M, toate utilităţile. Informaţii 0753.094.060. Preţ negociabil la vedere. 254377

SPAŢII COM-ARAD

• **Vând spaţiu** comercial, Vlaicu- Brezoianu, 45 mp, 26.500 Euro. Tel. ☎0749.437.964. 266315

• **11.500- mp şoseaua- NĂDLAC,** FS mare, Proiect- HOTEL, utilităţi, 0722- 257409. 247222

• **25.000 mp,** Proiect HALE, Zona- Industrială PECICA- TURNU, front- stradal- dublu, 0722- 257409. 247262

TERENURI LOCAL

• **Vând parcelă** 2.500 mp, lângă centură, curent electric, PUZ aprobat pentru construcţii comerciale, servicii, industriale, 0722.521.300. 193669

• **Vând parcelă** 8.000- 15.000 mp la centură, cu PUZ aprobat pentru construcţii comerciale, servicii industriale, curent electric, drum, 0732.733.623. 193791

• **Vând 10,5** ha teren parţial intravilan, posibilitate extindere, Arad Hanul Răscruce lângă DN, autostradă, lizieră salcâmi, 3.500 mp bazin peşte, curent electric, 2 construcţii, bun pentru construcţii, agricultură, pomicultură, agrement, investiţii 66.000 Eu, neg. 0744.337.588. 244716

• **Vând 5** ha teren pentru construcţii comerciale, hale, depozite, PUZ aprobat, front la centură 82 m, 0732.733.623. 197827

• **Vand 900** mp teren Str. Milan Tabacovici nr 31 0756495707 215360

TERENURI JUDEŢ

• **Vând grădină** în Cuvin. Telefon 0723.791.460. 254389

• **Vând loc** de casă 500 mp cu CF, loc. Livada. Telefon 0741.231.213. 254192

• **Vând teren** casă Zimand- Cuz, 1.700 mp. Preţ negociabil. Informaţii: 0722.281.054. 231746

• **Vând teren** Zimand Cuz 2.300 mp, toate utilităţile, 0765.446.920. 262297

IMOBILE CHIRII

• **Închiriez apartament** 2 camere, Vlaicu (Tic- Tac) 100 Eur+ 200 Eur garanţie. Informaţii: 0766.323.537. 262329

• **Închiriez apartament** ultracentral, 150 Eur. Tel. 0257/264995, 0727.012.760. 231651

• **Închiriez apartament** 3 camere, decomandat, utilat, mobilat, termopan, strada Imaşului, Micălaca. Tel. 0728.022.846. 247214

• **Închiriez apartament** 2 camere lux, zona Podgoria, 250 Eur/negociabil, 0722.847.826. 249257

• **Închiriez apartament** 3 camere, mobilat, Miorita, 150 Euro, 0752.476.378. 250941

• **Închiriez apartament** 1 cameră, 42 mp, ultracentral, Revoluţiei 95, în curte, 120 Eur. Tel. 0722.402.188, 0722.658.574. 254531

• **Închiriez apartament** 2 camere, renovat, mobilat- Grădişte pentru fete sau studente. Telefon 0770.605.657. 254309

• **Închiriez apartament** cu 3 camere complet mobilat şi utilat, Iuliu Maniu. Tel. 0744.828.934. 255718

• **Închiriez apartament** ultracentral (2 camere, bucătărie, baie), mobilat, utilat, 0745.315.895. 262246

• **Închiriez apartament** 3 camere decomandate, mobilat, utilat, zona Făt Frumos. Telefon 0751.434.999. 262306

• **Închiriez apartament** 3 camere, ultracentral, et. 1, nemobilat (geamuri spre bulevard), 130 Euro, 0257/228411. 266314

• **Închiriez cameră** demisol, zonă centrală pentru una persoană, gresiată, 0723.693.664. 254769

• **Închiriez urgent** apartament nou, complet mobilat, utilat, ARED, zona UTA. Telefon 0722.718.135. 254100

• **Caut elevă** în gazdă, locuiesc pe Calea Romanilor. Telefon 0357/422421. 253930

• **Dau în** chirie apartament cu 1 cameră, zona Gării. Telefon 0771.667.133. 265793

• **Ofer pentru** închiriere apartament două camere, zona Podgoria, 150 Euro lunar+ garanţii. Telefon 0746.056.768. 262310

• **Ofer închiriere** garsonieră, mobilată în B. Mărăcine. Telefon ☎0257/251322, după masa. 253927

SPAŢII COM-ARAD

• **Închiriez hale** industriale (cu cale ferată) şi birouri în zona 6 Vânători. Tel. ☎0724.383.512. 247089

• **Închiriez spaţiu** comercial pe Meţianu, 25 mp. Tel. 0744.844.127. 265851

• **Închiriez urgent** spaţiu comercial, 37 mp, vis- a- vis de P-ţa Agroalimentară A. Vlaicu. Telefon 0722.718.135. 254149

• **Salon coafură** închiriază scaun coafură, frizerie şi manichiuristă cu clientelă formată, central, 0756.994.850. 254407

SPAŢII COM-JUDEŢUL ARAD

• **Închiriez spaţiu** amenajat pentru vulcanizare şi echilibrare roţi, complet dotat, în localitatea Cuvin, str. Principală- centru. Informaţii telefon 0745.201.909. 254414

TEREN-ARAD

• **Cumpăr pământ** agricol, raza oraşului şi vecinătăţi, 0745.895.483. 229694

TEREN-JUDEŢUL ARAD

• **Cumpăr teren** agricol, păşune. Piata imediat. Tel. 0722.356.155, 0723.170.159, samuelgaie@yahoo.com 154355

• **Cumpăr teren arabil în Pecica. Telefon 0742.545.171.** 130149

OFERTE LOCURI DE MUNCĂ

• **Agenţie imobiliară** angajează secretară- agent(ă) imobiliar. Telefon 0257/ 228411.

• **Angajăm şef** balastieră angajari_cv2012@yahoo.com Telefon 0784.264.408.

• **Angajăm agenţi** de intervenţie, foste cadre M.I, agenţi de pază şi oferim cursul de formare profesională. Telefon 0760.256.150.

• **Angajăm barman** cu experienţă. Telefon 0741.037.066.

• **Angajăm barmană** zona Alfa. Tel. 0730.573.568.

• **Angajăm muncitori** tâmplărie aluminiu, confecţii metalice, cu experienţă. Telefon 0745.187.965.

• **Angajăm patiseri** cu experienţă. Condiţii avantajoase. Tel. 0730.030.119.

• **Angajăm recepţioner** cu experienţă. Telefon 0741.037.066.

• **Angajăm referent** externe, limba germană nivel conversaţional, 0753.464.348, 0725.391.564.

• **Angajăm tehnician** service reparaţii centrale termice. Tel. 0257/349464.

• **Angajăm triplokistă** şi confecţionere cu experienţă. Telefon 0723.227.510.

• **Angajăm zidari,** dulgheri şi fierari betonişti, 0723.662.331.

• **Angajez şofer** experienţă intern, contract Arad- Timişoara, camion marfă. Tel. 0758.871.632.

• **Angajez agent** intervenţie numai din Sebiş cu permis B, 0740.072.687.

• **Angajez agent** pază în balastieră, 0784.264.408.

• **Angajez feliator** pâine. Program de noapte. Informaţii tel. 0744.512.868.

• **Angajez finisori** construcţii. Telefon 0744.111.238.

• **Angajez menajeră** cu aspect fizic plăcut vârsta maximă 30 ani, program lucru 4 ore/zi. Informaţii: 0721.810.664.

• **Angajez pizzaior** - cuptor pe vatră. Tel. 0749.945.601.

• **Angajez scuterist** curier, avantaj permis conducere B. Tel. 0748.034.589.

• **Angajez spălători** auto, normă întreagă/weekend. Salar şi condiţii avantajoase, 0722.279.044.

• **Atelier tuning** auto angajez mecanic şi tinichigiu, 0723.169.961.

• **S.C. angajează** muncitori necalificaţi, tâmplari şi lăcătuş. Informaţii tel. 0745.138.200.

• **SC angajează** cameriste, femei de serviciu. Telefon 0372/578805, Revoluţiei 79- 81.

• **SC angajează** muncitori/oare producţie, zone învecinate Cartierul Sânicolau. Informaţii 0257/206211.

• **Societate comercială** angajează muncitori calificaţi şi necalificaţi în construcţii, 0724.006.664.

PRESTĂRI SERVICII

• **A A** Acord Garanţie 2 ani reparaţii maşini spălat ☎0744.241.398, ☎0357/401569 ☎0770.215.523. 229708

• **A A** Acord garanţie, repar maşini spălat automate, frigidere, domiciliul clientului, 0745.395.282. 247396

• **Execut lucrări** de zugrăveli, instalaţii, amenajări interioare. Telefon ☎0747.859.820. 250933

• **Execut: zidărie,** tencuieli, gresie, faianţă, zugrăveli, pavele, izolaţii, 0729.343.128, 0745.896.858. 254289

CONSTRUCŢII

• **Vând lemne** foc tăiate, crăpate şi calitate. Telefon 0721.592.572. 253745

AUTO STRĂINE

• **Vând Ford** Escort, 1,8 Turbo Diesel, Breack, an 1997, stare foarte bună. Telefon 0745.007.922. 265782

• **Vând Ford** Focus TDI, an 2000, înmatriculat, preţ 2.790 Euro. Tel. 0740.116.195. 250953

• **Vând urgent** Renault Laguna an 2000, înscris, stare bună, 1.500 Euro, negociabil, 0742.057.833. 262294

MOTOCICLETE-VÂNZARE

• **Vând bicicletă** monten bike de damă, stare bună, preţ 220 lei. Telefon ☎0722.682.777. 247083

CAMIOANE

• **Vând camion** Iveco, 3,5 tone, categoria B, an fabricaţie 2004, motor 2003, diesel, dublu spate, caroseria lungime 3,70 m, lăţime 2,20 m, preţ 8.000 Euro, negociabil. Telefon 0745.505.122. 266318

GARAJE

• **Închiriez garaj,** str. Mărăşeşti nr. 15. Tel. 0357/425002, 0770.617.048. 254096

ELECTRONIC PLUS

• **Vindem electrocasnice second, frigorifice, maşini spălat haine- vase, uscătoare, aragaze gaz- electrice, televizoare, anvelope, vitrine comerciale. Reducere pentru schimb, rate. Telefon 0744.796.542.** 661233

MOBIDOM

• **Vând mobilă** tineret (roşu- fete, albastru- băieţi), stare perfectă. Telefon 0722.718.135. 254097

POŞTA LUI CUPIDON

• **Salon masaj** erotic vă aşteaptă să petreceţi clipe unice, 0760.945.530. 253748

TRACTOARE

• **Vând tractor** Belarus 82 CP, preţ 6.000 Ron, negociabil. Telefon 0745.505.122. 266316

• **Vând tractor** M. Ferguson 445 CP, stare foarte bună şi tractor 340, 34 CP cu cabină, 0742.057.833. 262288

• **Vând tractor** U 445, Chişineu Criş. Tel. 0755.929.918. 265877

PIERDERI

• **Pierdut autorizaţie** de funcţionare 3082/ 04.11.2008 şi aviz orar 2486/ 4.11.2008, pentru Magazinul Bricostore. Le declar nule. 265775

• **Pierdut câine** în zona Fortuna, rasa Canishe, talie medie, culoare gri- negru, răspunde la Jnăţ. Ofer recompensă, 0728.091.088, 0742.167.425. 266303

ANIMALE-PĂSĂRI DOMESTICE

• **Cumpăr 1** vacă pentru sacrificat. Tel. 0743.330.838. 250239

ÎMPRUMUTURI FINANCIARE

• **Acordăm credite** pentru pensionari, salariaţi, în condiţii avantajoase, 0732.505.806.

• **Acordăm împrumuturi,** inclusiv pensionarilor. Telefon 0737.550.807.

CITAŢII

• **Se citează** părăţii Andreicovici Gheorghe, Andreicovici Ana, Andreicovici Rozalia, Kraus Terezia şi Kraus Iosif la Judecătoria Ineu, pentru 27.09.2012, ora 8:30, în proces cu Pirtea Cornel, în dos. nr.1910/246/2012, având ca obiect obligaţia de a face. 265826

DIVERSE

• **Cumpăr fier** vechi, pene, vaci, viţei, baterii, cupru, argint, 0741.435.116. 265855

• **Cumpăr pene** vechi şi noi, cupru, alamă, baterii uzate, fier vechi, 0755.920.069. 181152

• **Cumpăr pene** vechi, noi, fier, alamă, cupru, ofer preţ bun, 0753.665.239, 0724.602.321. 266304

• **Vând bijuterii** de aur 18 k la preţ mic 160 g. Informaţii telefon 0755.485.272. 265784

• **Vând cântar** semiautomat 100 kg, geamuri stejar 2 şi 3 canate, sticle 0,500 cu ambalaj PVC. Tel. 0723.253.651, 0754.692.801. 254107

• **Vând masă** de 6 persoane cu scaune, frigider, aragaz, vană fontă 120 cm, cazan de fiert ţuică de 50 litri. Tel. 0751.965.847. 262274

• **Vând moară** de măcinat cereale şi făn, capacitate mare, preţ 3.000 Ron, negociabil. Telefon 0745.505.122. 266317

• **Vând porumb** boabe, vacă gestantă şi porci graşi. Telefon 0740.479.758. 254347

• **Vând prune** pentru răchie. Telefon 0257/ 287231. 253923

• **Vând saltea** ortopedică 160x200, în stare bună, 300 Ron. Telefon 0721.500.737. 253914

• **Vând 2** geamuri 3 canate, cu roletă, 1,80/ 1,70 (stare perfectă). Preţ la vedere. Tel. 0744.988.154. 247397

Publicitate: 0257/210.775

DECESE

Cu adâncă durere în suflet, anunţăm dispariţia prematură într-un tragic accident,

la numai 22 ani,

a celei care a fost fiică, soră şi nepoată,

BULC MARIA ADELA.

Înmormântarea va avea loc marţi, 04.09.2012, la cimitirul Micălaca. Cortegiul va pleca din Micălaca, str. Luncii, nr. 2A (lângă Staţia Taxi Miorita). Informaţii la tel. 0749/812.749.

Familia îndoliată

Cu inimile îndurerate îl conducem pe ultimul său drum pe iubitul nostru fiu, soţ şi tată

ŞERBAN CORNEL DORIN

(în vârstă de 38 de ani),

plecat prea devreme dintre noi. Bunul Dumnezeu să-l ierte şi să-l odihnească!

Mama Maria, soţia Dana şi fiul Alecsandru

O inimă a încetat să mai bată, un suflet nobil s-a ridicat la cer departe de noi, dar mai aproape de Dumnezeu. Cu durere în suflet anunţăm decesul celei care a fost

RUS FLORICA,

la vârsta de 61 ani.

Înmormântarea a avut loc sâmbătă, 1 septembrie 2012, ora 15:30, la Cimitirul din Aradul Nou. Dumnezeu să o ierte şi să o odihnească! Te vom iubi mereu!

Familia îndurerată

Cu durere în suflet anunţăm trecerea în nefiinţă a celei care a fost

CULDA VOICHIŢA ELENA,

mamă şi soţie. Dumnezeu să o odihnească în pace! Înmormântarea va avea loc astăzi, 3 septembrie 2012, ora 14,00 la Cimitirul din satul Sânleani, comuna Livada.

Familia Culda

CONDOLEANŢE

Sincere condoleanţe familiei colegei noastre

DRAGOŞ MARINELA.

Dumnezeu să o odihnească!

Colectivul Secretariatului UVVG din Arad

SERVICII FUNERARE

IN MEMORIAM NON STOP!
KUKI - servicii funerare complete
Producător de sicrie - oferă sicrie la preţ de producător.
Pentru membrii C.A.R.P. transport gratuit atât în oraş, cât şi în judeţ.
GRATUIT rezolvăm actele la spital, primărie, casa de pensii şi C.A.R.P.
Transport intern şi internaţional.
Accesorii funerare.
Contact: Arad, Str. Mihai Eminescu nr. 4 (în curte), vis-a-vis de Cerbul Albastru.
Telefon: 0257/211929, mobil: 0723-343-964
www.inmemoriamkuki.com
(H-7485/28)

EVIDENŢIAZĂ-TE!

Talon valabil până în 30 septembrie 2012

Text: **DATA apariţiei:**.....

.....

.....

.....

.....

.....

.....

Date personale:

Nume şi Prenume:

Telefon:

Buletin de identitate:

TALON + PREŢUL CATEGORIEI AFERENTE

Anunţurile se preiau zilnic, la ghişeu, până în ora 16[00], după această oră, se pot prelua doar prin intermediul sistemului online de preluare al anunţurilor disponibil pe www.jurnalaradean.ro . Anunţurile de mică publicitate din Jurnal Arădean se publică pe baza talonului din ziar
Redacţia nu îşi asumă responsabilitatea pentru conţinutul anunţurilor de mică publicitate!
JURNAL ARĂDEAN

Conducerea Universităţii de Vest „Vasile Goldiş” din Arad aduce un ultim omagiu colegei

DRAGOŞ MARINELA,
secretară la filiala Sebiş.

Dumnezeu să o odihnească în pace! Sincere condoleanţe familiei îndoliate!

Prof. univ. dr. Aurel Ardelean,
Preşedintele Universităţii de Vest „Vasile Goldiş”

Senatul Universităţii de Vest „Vasile Goldiş” din Arad îşi exprimă întreaga compasiune la trecerea în nefiinţă a colegei noastre

DRAGOŞ MARINELA,
secretară la filiala Sebiş.

Profund îndureraţi transmitem sincere condoleanţe familiei îndoliate! Dumnezeu să o odihnească în pace!

Prof. univ. dr. Coralia Cotoraci
Rectorul Universităţii de Vest „Vasile Goldiş”

Sincere condoleanţe din partea colegilor Facultăţii Ştiinţe Economice Sebiş UVVG Arad, la trecerea în nefiinţă a celei care a fost colega noastră

DRAGOŞ MARINELA.

Dumnezeu să o ierte!

Colectivul cadrelor Didactice al Facultăţii de Ştiinţe Economice din cadrul UVVG din Arad este alături de familia îndurerată, la trecerea în nefiinţă a celei care a fost colega noastră,

DRAGOŞ MARINELA.

Dumnezeu să o odihnească!

La ceas de grea încercare, suntem alături cu toată compasiunea, de prof. Teodor Dragoş - directorul Şcolii Gimnaziale Bocsig, la marea durere pricinuită de trecerea în nefiinţă a mamei sale. Dumnezeu să o odihnească în pace!

Profesorii de Matematică din Municipiul şi Judeţul Arad

Cu adâncă durere în suflet ne despărţim de prietenul nostru

ŞERBAN DORIN.

Suntem alături de familia îndoliată! Bunul Dumnezeu să-l odihnească în pace! Ne vom aminti mereu de tine.

Fam. Huţ Cristian, Jeni şi Cătălin

Ne despărţim cu multă durere în suflet de cel care a fost finul nostru

ŞERBAN DORIN (DODO).

Suntem alături de întreaga familie, în special de Alecsandru şi Dana, dorind să risipim parte din lacrimile ce le-au inundat sufletul. Dumnezeu să-l odihnească în pace!

Fam. Ugron Marius, Miriana, Bogdan şi Maia

Anunţurile de deces se publică GRATUIT!

O rugăciune către Dumnezeu, o lumânare aprinsă şi gânduri pioase, în ceasul despărţirii de colegul nostru drag

DORIN ŞERBAN (DODO).

Dumnezeu să-l odihnească in pace! Nu te vom uita niciodată!

Colegii de la Facultatea de Ştiinţe Economice-Univ. de Vest V. Goldiş Arad, promoţia 1995-1996

Suntem alături de Dana şi Alecsandru, la dureroasa despărţire de

DORIN ŞERBAN,

soţ, tată şi prieten drag. Dumnezeu să-l odihnească în pace!

Daniel şi Nicoleta Muntoiu

Am vrea să spunem mai mult

DORIN,

am vrea să facem imposibilul pentru a-ţi mângâia soţia şi fiul, pentru a lua o fărâmă din cea mai mare durere a omului. Cum nu se poate, transmitem din toată inima noastră condoleanţe familiei Şerban în aceste zile cumplite. Odihneşte-te în pace!

Prietenii de la Remat M.G.

Suntem alături de familia greu încercată, în grelele momente, datorate plecării dintre noi, a celei care a fost

CULDA VOICHIŢA.

Colectivul SC PHOENIX GROUP SRL

Împărtăşim durerea familiei în marea suferinţă, pricinuită de trecerea în nefiinţă a celei care a fost

CULDA VOICHIŢA.

Colectivul Grometal SA

Suntem alături de colega noastră Ramona Miclea în momentele dificile ale trecerii în eternitate a celei care a fost draga sa mamă. Sincere condoleanţe familiei îndoliate!

Serviciu Financiar-Contabilitate UAV Arad

Tristă şi dureroasă va rămâne ziua de 2 septembrie 2012 când ai trecut în nefiinţă într-un tragic accident, draga şi scumpa mea nepoată

MARIA ADELA BULC,
la 22 de ani.
Vei rămâne veşnic în sufletul bunicului tău Nelu Bulc.

Dumnezeu să te odihnească în linişte şi pace, acolo unde te vei duce aproape de bunica ta

IRINA.

Întregul colectiv al S.C. Promun S.R.L. transmite sincere condoleanţe şi este alături de fam. Chirilă în greaua pierdere suferită prin decesul celui care a fost tată, socru şi bunic

MOLDOVAN DIMITRIE NICOLAE.

Dumnezeu să-l odihnească în pace!

Colectivul S.C. Promun S.R.L.

Suntem alături de prietena noastră Ilonka, în încercarea grea prilejuită de plecarea la cele veşnice a soţului drag

FRITSCH ARISTIDE.

Condoleanţe familiei îndoliate!

Fam. Zegrean Emil

Publicitate mică 0257/210.775

Un ultim omagiu pentru cel care a fost vecinul nostru

FRITSCH ARISTIDE.

Condoleanţe familiei, Dumnezeu să-l ierte şi să-l odihnească!

Asociaţia de Proprietari Bl. N, str. Aleea Romanţa Nr. 10

COMEMORĂRI

Se împlinesc 40 de zile de la trecerea în nefiinţă a celui care a fost

CÂRN TEODOR,

soţ şi unchi iubitor. Dumnezeu să-i dea odihnă veşnică!

Soţia Lucreţia şi familia Andra Călin, Doina şi Sebastian

Astăzi în loc de La Mulţi Ani dragul nostru

DIONISIE SZÉKELY

venim la mormântul tău cu flori şi lacrimi, şi-l rugăm pe Bunul Dumnezeu să te odihnească în pace!

Familia

Triste şi de neuitat vor rămâne zilele de 2 septembrie, respectiv 2 noiembrie 2010 când, cei dragi nouă,

VIOREL

şi

LUCIAN CARA

ne-au părăsit trecând în veşnicie. Bunul Dumnezeu să vă dea odihnă veşnică!

Mama Luci cu copiii Patricia, Viorela, Alin şi nepoţelul Bogdan

Au trecut 3 ani de când a plecat pentru totdeauna dintre noi dragul nostru

MANAŢE AUREL
din Sântana.

Nedrept de repede a dispărut din viaţa noastră şi de atunci orice bucurie ne este umbrită de gândul că ar fi putut să ne fie alături, că am fi putut petrece împreună atâtea momente frumoase. Ne-au rămas doar amintirile şi mângâierea că de undeva de sus, ne veghează şi ne este alături.

Familia

O floare, o lacrimă, un gând pentru cea care a fost

RODICA ROŞCA,

şi care pe 2 septembrie 2012 ar fi împlinit frumoasa vârstă de 61 ani. Rămâi mereu în amintire.

Soţul Roşca

Aduc pios omagiu iubitei mele cumnate

IULIANA LEURZEANU,

la 8 ani de când a păşit pe drum de stele. Odihnească-se în pace!

Cu dor, Gitta Blaga

JURNAL ARĂDEAN

Ce genţi se poartă la toamnă

Când se schimbă sezonul de modă, geanta este primul accesoriu vestimentar pe care orice femeie doreşte să îl schimbe. Chiar dacă nu schimbăm genţile, trebuie să mai adăugăm cel puţin un model nou în garderobă. Ca şi pantofii, o femeie nu poate avea îndeajuns de multe genţi, nu-i aşa? Noi îţi prezentăm modelele care se vor purta în sezonul toamnă-iarnă 2012-2013, urmând ca tu să-l alegi pe cel care te-a cucerit!

1 Roşu intens
Roşul este acea culoare care se face remarcată oricând şi oriunde. Şi, aşa cum orice femeie trebuie să aibă în garderobă o rochie neagră, tot aşa trebuie să îşi adauge în garderobă şi o geantă roşie. Este acel accesoriu care reuşeşte să aducă pata de culoare într-o ţinută nude sau monocoloră, sau să finiseze un look colour-blocking. Oricum a-i asorta-o, geanta roşie este un must-have în această toamnă!

2 Detalii artistice
Genţi cu un design diferit, artistic, original. Le-am regăsit pe podium în sezonul toamnă-iarnă 2012-2013, când am admirat modele de genţi cu imprimeuri deosebite, cu inserţii şi cusături neconvenţionale sau cu detalii, în relief, neobişnuite. Dacă şi ţie îţi place să ieşi din comun, atunci o astfel de geantă sigur te va mulţumi. Îndrăzneşte sa-ţi achiziţionezi modele care se îndreaptă spre artă.

3 Inserţii de blană
Blana este detaliul care se remarcă în acest sezon rece şi nu numai în vestimentaţii. Găsim detalii îmblănite şi pe genţi, care de care mai originale şi interesante, atât în culoare, cât şi în textura aleasa. O astfel de geantă este destul de excentrică şi mai greu de întreţinut, însă, cu siguranţă, este o achiziţie care te va scoate din anonimat. Alege o geantă cu inserţii de blană dacă vrei să atragi atenţia asupra ta!

4 Genţi cu lanţ
Iată o tendinţă care se încăpăţânează să rămână în top. Genţile mici, în diferite culori, intense, metalizate sau nude rămân, în continuare, printre modelele preferate. Dacă anul trecut se purtau pe un umăr, anul acesta se poartă ca o geantă cu barete scurte. Inspiră-te din colecţiile Chanel şi Christian Dior.

5 Forme neconvenţionale
Gentile ovale, dreptunghiulare sau cele sculptate parcă de un adevărat artist, iată numai câteva dintre modelele care au cucerit podiumurile sezonului rece. Mai mult ca oricând, în lumea genţilor se cere originalitate, iar în acest caz până şi culorile alese sunt mai puţin convenţionale.

6 Încrustaţii graţioase
Iată o tendinţă care se încăpăţânează să rămână în top. Genţile mici, în diferite culori, intense, metalizate sau nude rămân, în continuare, printre modelele preferate. Dacă anul trecut se purtau pe un umăr, anul acesta se poartă ca o geantă cu barete scurte. Inspiră-te din colecţiile Chanel şi Christian Dior.

7 Barete scurte
Completând tendinţa genţilor cu lanţ, genţile cu barete scurte sunt o nouă dovadă a faptului că, în acest sezon rece, genţile nu prea se mai poartă pe umăr. Designerii ne propun o multitudine de modele de genţi cu barete scurte, însă cele care s-au remarcat în mai multe colecţii au detalii de inspiraţie business.

8 Piele de reptilă
Dacă încă nu ţi-ai cumpărat o geantă din piele de reptilă, fie ea imitaţie sau nu, acum este timpul să o faci pentru că această tendinţă nu dă semne că va dispărea prea curând din modă.
Se poartă culorile intense, de la mov, la roşu şi albastru, dar şi clasicele alb şi negru.

9 Piele întoarsă
Iubim pielea întoarsă, sau suede, cum o cunoaştem în lumea modei. Însă, până acum, foarte rar am întâlnit-o pe genţi, şi mult mai des în zona pantofilor. Însă, iată că în acest sezon, genţile din piele întoarsă au devenit adevărate talismane. Se poartă nuanţele uşor prăfuite, de la gri-petrol la mov închis, de la maro la bej.

ARĂDENII SE DISTREAZĂ: Alături de miss-uri

aradon.ro

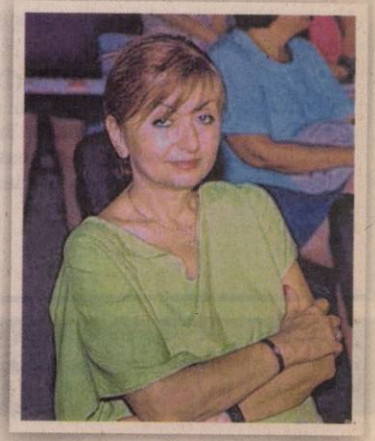

Cu pasiune despre floarea cu ceas

Are proprietăţi afrodisiace, se aclimatizează uşor şi e spectaculoasă.

PASIUNE. Când auzim vorbindu-se despre „fructul pasiunii", puţini ştiu despre ce e vorba în realitate. Dacă e fruct sau... altceva!

Ei bine, există acest fruct, şi chiar e considerată una din cele mai gustoase poame exotice. Dar pentru a ajunge aici, trebuie să existe o plantă - despre care vom vorbi pe larg în acest articol - care să ofere rodul. Iar florile ei sunt de o incredibilă şi luxuriantă frumuseţe! De mai bine de un secol, câteva soiuri de Passiflora ajung şi la noi în ţară, fiind cultivată ca plantă decorativă, în grădină sau în ghivece. La noi mai e denumită "floarea ceas", pentru că arată întocmai, ba chiar are secundar, minutar şi "ac" ce indică ora.

Floarea pasiunii

Originară din America de Sud, passiflora este aclimatizată cu succes şi în Europa.

Spectaculoasa plantă a suscitat dintotdeauna o mare pasiune pentru grădinari şi cercetătorii speciilor botanice, şi asta mai ales pentru că multe din speciile ei din pădurea tropicală a Americii de Sud sunt ameninţate de dispariţie.assiflora e unul din cele mai importante remedii într-o categorie de afecţiuni pe cât de delicate, pe atât de răspândite în zilele noastre: tulburările emoţionale. În ceea ce priveşte insomnia, această floare unică are o eficienţă greu de egalat, întrucât funcţionează ca un somnifer. Tratamentul este pe bază de capsule din extract de passiflora, care se administrează înainte de culcare.

Aceleaşi pastile naturale mai sunt utile în tratarea atacurilor de panică, anxietăţii, accesele de furie, ba chiar şi în cazul dependenţei de droguri! Studii clinice, făcute pe consumatorii de stupefiante arată că extractul de Passiflora este eficient contra dependenţei de heroină, morfină şi haşiş.

Şi nu în ultimul rând trebuie să punctăm proprietăţile afrodisiace ale "florii pasiunii".

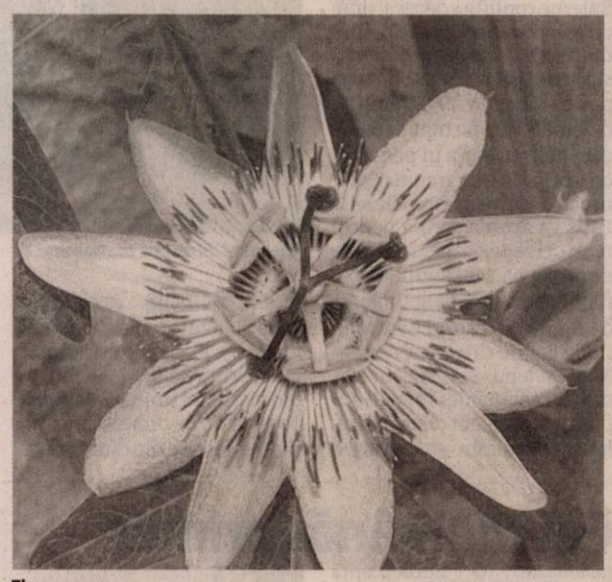

Floarea ceas FOTO:GRADINAVESELA.RO

Stilul green, dincolo de limite

FLORI. Casa Chanel, Dolce& Gabbana, Alexander Mcqueen ar putea foarte bine, peste câţiva ani să îşi închidă activitatea, întrucât sunt din ce în ce mai căutate şi apreciate creaţiile vestimentare din...flori. Da, florile, în nuanţele şi texturile lor minunate oferă un adevărat recital de modă, o fluiditate şi un aspect special. Iată creaţiile câştigătorilor festivalului anual de floristică RHS Chelsea Flower Show 2011. Observăm accente de culoare foarte puternice, combinaţii de roz, mov, galben şi portocaliu, extrem de atractive şi potrivite sezonului de vară. Ca şi flori adesea folosite sunt elegantele orhidee (vanda, imperiala, dendrobium, mokar), crizanteme, santini, ciulini.

Eternii trandafiri

Dau o notă de seducţie şi senzualitate în plus şi asigură decorul ideal pentru o cină romantică. FOTO FAN

Feng-shui, eco, retro

AMENAJARE. Grădina, indiferent de dimensiunile pe care le are, reprezintă spaţiul de relaxare perfect. Din acest motiv, statutul grădinii din jurul casei s-a schimbat în ultimii ani, devenind un loc unde arta şi pasiunea pentru plante se împletesc. În amenajarea grădinii, la fel ca şi în cazul interiorului casei, există o serie de tendinţe. Fie că se optează pentru clasic, retro, feng-shui sau eco, este indicat să se apeleze la un specialist, deoarece o îmbinare aleatorie a acestor stiluri ar putea transforma acest spaţiu minunat într-un kitsch.Pe lângă plante, care mai de care mai interesante, şi arbuşti, din grădina modernă nu pot lipsi corpurile de iluminat, rocăria şi diferitele statuete. Acestea îşi găsesc cel mai bine locul printre plante, conferind grădinii un aer deosebit.

Corpurile de iluminat au un rol important, deoarece cu ajutorul acestora plantele se vor vedea feeric pe timpul nopţii. Pentru a fi utilizată la maximum, o grădină trebuie mobilată. Există nenumărate tipuri de mobilier din ratan, lemn sau alte materiale. Specialiştii spun că şi în alegerea acestuia trebuie să se ţină cont de plantele care există deja în grădină, dar şi de stilul în care a fost amenajată. Se poate spune că revenirea la clasic este o tendinţă a acestui sezon. Astfel, stropitorile vechi, cănile de ceai şi jardinierele peste care au trecut anii sunt la mare căutare în acest moment.

Artă şi pasiune pentru plante FOTO: FAN

Accente de culoare FOTO: FAN

METRO

Liderul mondial pe segmentul cash & carry
angajează pentru magazinul din ARAD:

LUCRĂTORI COMERCIALI
(cod ref.: LC – AR)

Ai:
- orientare către cerinţele pieţei şi ale clientului?
- experienţă relevantă în comercializarea produselor alimentare sau nealimentare?
- abilităţi de comunicare şi adaptabilitate pentru munca în echipă?
- simţ organizatoric, dinamism?

Îţi doreşti:
- să-ţi desfăşori activitatea într-un mediu dinamic şi motivant?
- să lucrezi într-o echipă de tineri profesionişti?

Atunci noi îţi oferim şansa:
- unei cariere într-o companie de succes
- unei instruiri teoretice şi practice la standarde internaţionale

Dacă eşti interesat de oferta noastră, trimite un Curriculum Vitae prin e-mail la personal.arad@metro.ro, prin site: www.metro.ro, prin fax la numărul 0257.305.198 sau pe adresa METRO Cash & Carry, Magazin Arad, Calea Zimandului Nr. 43C, loc. Arad, în atenţia Departamentului Resurse Umane, menţionând codul de referinţă corespunzător.

(254464)

SC Yazaki Component Technology S.R.L,

cu sediul social în Arad, Zona Industriala Vest, str. III, nr. 4-4A, jud Arad, tel. 0372-732 458, fax : 0372- 577019, inregistrata la O.R.C. Arad sub numarul J02/1240/2003, CUI: RO-15781880, doreşte să obţină autorizaţia de mediu pentru activitatea de fabricarea echipamentelor electrice si electronice pentru autovehicule si pentru motoare de autovehicule cod CAEN 2931. Societatea are certificările de conformitate calitate ISO EN 16 949, ISO OHSAS 18001/2005 sanatate si securitate ocupationala si ISO EN 14 001 / 2005 pentru mediu. Activitatea de producţie are următoarele faze: receptie, înmagazinare materiale şi materii, fabricarea carcaselor prin injectie, a subansamblelor electrice si electronice pe linii dedicate urmate de asamblarea lor pe linii tehnologice si proiecte conform solicitarilor clientilor, in spatii special amenjate. In final produsele sunt impachetate si expediate clientilor din industria specifica.

Măsuri pentru protecţia factorilor de mediu:

Apa – precipitatiile sunt colectate in rigole, conduse prin reteaua interna in reţeaua zonei industriale de unde sunt pompate in canalul Ier, vecin societatii. Apele uzate sunt colectate separat, conduse intr-un bazin colector si pompate in reteaua de ape uzate a zonei industriale. Societatea are contract incheiat cu S.C. Compania de Apa S.A. Arad.

Aer - microclimatul din halele de productie este monitorizat conform legislaţiei în vigoare. În toate spaţiile de lucru sunt instalaţii de filtrare şi climatizare a aerului. Poluarea aerului este redusă la minim, societatea utilizând pentru încălzire cazane pe gaz. Emisiile si imisiile sunt monitorizate anual. Emisiile de compusi organici volatili sunt in limitele admise.

Sol- fabrica este construita pe o platforma cu pardosea betonată, activitatea de producţie nepoluând în nici un fel solul. Toate instalaţiile care prin natura lor ar putea prezenta un potenţial de poluarea solului in vre-un fel sunt întubate.

Gestiunea deşeurilor. Deşeurile tehnologice,administrative şi cele periculoase sunt colectate selectiv la sursă în pubele şi recipienţi corespunzători, fiind predate ritmic la neutralizatorii şi reciclatorii autorizaţi pe bază de contracte. Deşeurile sunt monitorizate continuu în evidenţa gestiunii deşeurilor, conform legislaţiei în vigoare.

Informatii suplimentare cu privire la activitatea societatii pot fi obtinute zilnic de la sediul societatii compartimentul de mediu, sau de la Agentia de Protectia Mediului Arad, la adresa mai jos mentionata.

Observaţiile publicului formulate în scris privind potenţialul impact asupra mediului se depun la sediul Agenţiei de Protecţia Mediului Arad, splaiul Muresului, FN tel. 0257-280331, fax 0257-284767, timp de 10(zece) zile, după data publicării prezentului anunţ.

Reprezentant legal Nedelcu Constantin

265810
RECLAME

JURNAL ARĂDEAN

Mădălina Ghenea FOTO: FAN

Îndrăgostit de o româncă

LOS ANGELES. Actorul scoțian Gerald Butler este îndrăgostit lulea de actrița și modelul român Mădălina Ghenea, potrivit revistei britanice OK! Magazine, specializată în informații despre celebrități.

Potrivit sursei citate, Butler s-ar fi îndrăgostit de frumoasa româncă în primăvară după ce aceasta a fost angajată să-l ajute pe Butler să promoveze un nou aparat de ras pentru compania Super Max, cu sediul în Dubai.

De altfel, primele zvonuri despre o posibilă relație între cei doi au apărut în mai, dar Ghenea a susținut că Butler îi este doar prieten. „Suntem prieteni și nimic mai mult", a spus Mădălina cu acel prilej. Cu toate acestea, The New York Daily News scrie că de atunci prietenia s-a transformat în iubire. Un reprezentant al lui Butler a refuzat să comenteze zvonurile.

SURSA: AGERPRES

Grav accident rutier în Franța

BUCUREȘTI. Ministerul Afacerilor Externe confirmă decesul unui cetățean român în accidentul din Franța, fără a preciza vârsta acestuia, la care se adaugă patru răniți grav, 27 de răniți cu diverse forme de traumatisme care nu pun viața în pericol și opt persoane cu traumatisme ușoare. Ambasada României la Paris va acorda sprijin pentru repatrierea persoanelor afectate de accident. Ministerul Afacerilor Externe a activat Unitatea de Alertă din cadrul Centrului Consular de Crize, existent în MAE, și a pus la dispoziția familiilor cetățenilor români implicați în accident două linii telefonice dedicate - 0730.717.970 și 021.431.15.98. Accidentul rutier a avut loc în jurul orei locale 09.30, pe autostrada A8, în dreptul localității Vidauban, fiind implicat un autocar transportând 40 de cetățeni români, care se deplasa din direcția Madrid către România. Din datele preliminare cauza probabilă a accidentului ar fi explozia unui pneu, autocarul răsturnându-se și intrând pe contrasens. Premierul Victor Ponta a convocat, ieri o celulă de criză.

Autocarul intrase pe contrasens FOTO: EPA

Cel mai tânăr primar

RAMALLAH. O adolescentă palestiniană de 16 ani, care pentru scurtă vreme a fost cel mai tânăr primar din lume, a reînceput școala, relatează duminică AFP.

În una fotografiile din timpul vacanței, Bashaer Othman apare la biroul primăriei din mica localitate Allar din Cisiordania, unde adolescenta a fost desemnată primar la 2 iulie, pentru un mandat interimar de două luni. Ideea de înlocuire temporară a primarului ales i-a aparținut Parlamentului tinerilor creat de organizația Sharek (Participă), care militează pentru implicarea tinerilor în administrație.

Bashaer Othman a recunoscut pentru AFP că în momentul desemnării nu avea nicio idee legată de activitatea de primar, dar a fost conștiincioasă și a învățat din mers implicându-se activ în rezolvarea problemelor.

În munca sa, adolescenta a fost ajutată de cei 11 consilieri municipali. **SURSA: AGERPRES**

Bashaer Othman FOTO: FAN

Și-a anulat mai multe concerte

VIENA. Tenorul francez Roberto Alagna, soțul sopranei Angela Gheorghiu, a fost nevoit să-și anuleze mai multe concerte programate la Opera din Viena, din cauza unei micoze laringiene cu care a fost diagnosticat. Alagna trebuia să interpreteze rolul principal în opera „Don Carlo", de Giuseppe Verdi, pe 4, 7, 10 și 13 septembrie. Opera vieneză nu a făcut precizări asupra maladiei de care suferă tenorul. Însă, de mai multe săptămâni, Alagna, în vârstă de 49 de ani, suferă de o micoză laringiană, o reacție alergică la un tratament cu antibiotice.

La sfârșitul lui iulie, Alagna spunea că a fost supus unui tratament masiv cu antibiotice, timp de mai multe luni, după o serie de implanturi dentare, și „a dezvoltat o micoză".

www.aradon.ro
Mai multe poze cu Raluca

Raluca
Este pasionată de modă și îi place să se distreze în cluburi.

Paradă
Un câine costumat în hotdog participă la parada Dachshund de la Cracovia, Polonia. FOTO: EPA

Lupta cu Samsung continuă

Apple vrea să interzică în SUA mai multe produse Samsung, inclusiv smartphone-ul Galaxy S III.

SAN JOSE. La numai o săptămână de la victoria în instanță prin care a obținut daune de 1 miliard de dolari de la Samsung, Apple a acuzat încălcarea patentelor în cazul a patru produse ale grupului sud-coreean, inclusiv două modele ale smartphone-ului Galaxy S III.

Apple acuză încălcarea a opt patente pe care le deține, iar plângerea actualizează o listă de 17 dispozitive Samsung pentru care compania americană a cerut, în februarie, interzicerea comercializării în SUA. Potrivit unui document transmis tribunalului, Apple numește „cel puțin 21 de noi smartphone-uri, playere media și tablete lansate de Samsung începând din august 2011 până în august 2012". Lista Apple conține 22 de produse, potrivit The Verge.

Smartphone Samsung Galaxy FOTO: EPA

Unele dintre acestea au făcut și obiectul procesului abia încheiat, însă sunt nominalizate de Apple pentru încălcarea altor patente. Cele noi patru produse Samsung pe care Apple vrea să le oprească de la vânzare sunt: două modele Galaxy S III, Galaxy Note și Galaxy Note 10.1.

Între cele două companii a luat naștere o rivalitate dură pe piața telefoanelor „deștepte", dominată de produsele Samsung și de iPhone, în timp ce compania sud-coreeană rămâne unul dintre cei mai importanți furnizori de componente electronice pentru Apple, în principal chip-uri de memorie și microprocesoare, în baza unor contracte de mai multe miliarde de dolari.

SURSA: MEDIAFAX

Nuntă în tonuri de roz fane

BUCUREȘTI. Fiica cea mică a președintelui, europarlamentarul Elena Băsescu, s-a căsătorit religios sâmbătă după-amiază, la Biserica Sfântul Spiridon cel Nou din Capitală, cu Bogdan Ionescu. Îmbrăcată într-o rochie din dantelă Sophie Hallette, organza din mătase naturală și tafta, Elena a intrat în curtea bisericii la brațul tatălui său, Traian Băsescu. Nașii de cununie ai Elenei Băsescu sunt fostul ministru Răzvan Mustea și soția acestuia. Petrecerea a avut loc la Palatul Snagov având peste 800 de invitați. Meniul a cuprins printre altele, caviar, pastă de jambon, sărmăluțe în foi de viță și de varză, costiță, mămăliguța, smântână, ruladă de curcan, pulpă de vițel. Aranjamentele florale și decorațiile au fost simple, cu flori de grădină, trandafiri, bujori și hortensii în tonuri de roz fane, culoarea-tematică a întregului eveniment. Atmosfera a fost întreținută de interpreții Aurel Tamaș, Călin Geambașu, Smiley Band și un DJ.

SURSA: AGERPRES

Elena, mireasă FOTO: FAN

Slăbiciune pentru femei

CARACAS. Candidatul opoziției venezuelene la alegerile prezidențiale, Henrique Capriles, a recunoscut sâmbătă că are o slăbiciune pentru femei și s-a declarat convins că ele vor fi cele care îl vor ajuta să câștige președinția țării la 7 octombrie, când se va confrunta la urne cu actualul șef al statului, Hugo Chávez, transmite EFE.

La un miting desfășurat în orașul Tocuyito, statul Carabobo (centru), fostul guvernator și avocat în vârstă de 40 de ani, mândru de faptul că este celibatar, și-a întrerupt discursul pentru a mărturisi că a fost „impresionat de cât de frumoase sunt femeile" din acest stat. „(...) Văd niște tinere în fața mea și încep să-mi pierd concentrarea", s-a confensat, între hohote de râs.

SURSA: AGERPRES

Asaltat de fane FOTO: EPA

Colecția „Doamnei de Fier"

LONDRA. Șapte costume purtate înainte de învestitură de Margaret Thatcher, prima femeie-premier din istoria Marii Britanii, vor fi vândute luni la licitație cu un preț de pornire de 1.500 lire sterline (2,400 $) pentru fiecare. Seria de costume care vor fi prezentate de casa de licitații Christie's din Londra include un ansamblu turcoaz pe care cea supranumită „Doamna de Fier" l-a îmbrăcat în ziua în care a preluat conducerea Partidului Conservator, în februarie 1975, și un chochet compleu galben compus din rochie și jachetă. Printre obiectele de îmbrăcăminte ce vor fi licitate se află un ansamblu auriu și argintiu precum și un cochet mantou negru.

SURSA: AGERPRES

FONDAT 1989, APARE LA ARAD, TEL. 0257/281.802, E-MAIL: REDACTIA.JURNALARADEAN@INFORMMEDIA.RO; PUBLICITATE.JURNALARADEAN@INFORMMEDIA.RO

Nicolae Groşan prezintă planurile Expo Arad
PAGINA 4

JURNAL ARĂDEAN

Selena Gomez, aşteptată la Festivalul de film de la Veneţia
PAGINA 12

MARŢI
4 SEPTEMBRIE 2012
ANUL XXIV, NR. 6647
12 PAGINI - 1,2 LEI

34° Temperaturile se vor situa între 16 şi 34 grade. Vântul va sufla cu 10 km/h.

DIMINEAŢA AMIAZA SEARA

Schimbări la vârful şcolii

Trei inspectori şcolari schimbaţi şi 35 de unităţi şcolare cu o nouă conducere de la 1 septembrie.

ARAD. Nume noi la Inspectoratul Școlar Județean, precum și în fruntea câtorva școli din municipiu și județ. Schimbări așteptate care, așa cum neam obișnuit de-a lungul anilor, vin odată cu schimbarea șefilor. Momentul ales, singurul legal, este data la care expiră mandatele, finele lunii august, când în anumite cazuri nu se mai prelungesc și apar nume noi. Unele legate de lumea politică, altele mai puțin.

Cert este că la ISJ Arad au apărut 3 nume noi de inspectori: Diana Achim, Simona Crâsnic și Mihai Spânu. Diana Achim, profesor la Colegiul Tehnic de Protecția Mediului și metodist la limba română, l-a înlocuit pe Tudor Dragomir în funcția de inspector de specialitate la limba și literatura română, Simona Crâsnic (fost director adjunct la Colegiul Tehnic de Construcții și Protecția Mediului) a preluat o parte din norma fostului inspector pe proiecte educaționale Mariana Luta, care s-a reîntors la catedră, iar Mihai Spânu a revenit la biroul resurse umane în locul Dianei Duca, plecată pe funcția de director adjunct la Colegiul Național „Vasile Goldiș".

De asemenea, locul inspectorului de sport, Gabriel Iazbinsky, a fost preluat de Paul Barta, profesor și arbitru de fotbal. Au mai avut loc, de asemenea, mici modificări și rotații între foștii inspectori care și-au schimbat portofoliile între ei, dar și-au păstrat locurile în organigrama Inspectoratului Școlar Județean.

Singurul inspector de specialitate care a plecat de bunăvoie, prin demisie, a fost Laura Putnic, care a decis să renunțe la funcție odată cu plecarea Mirelei Aldescu din fruntea ISJ Arad.

Cât despre schimbările directorilor, cea de la Colegiul Național „Elena Ghiba Birta" este capul de afiș. Aici, Livia Marinescu a fost înlocuită cu Eugenia Groșan, fost inspector școlar general pe un alt mandat al PSD-ului. **/P.3**

Mâine, rezultatele finale FOTO: V.F.

371 de contestaţii la bacalaureat

ARAD. Din cei 1.382 candidați respinși la bacalaureatul de toamnă, 371 au depus contestații. Cele mai multe (173) au fost înregistrate la matematică. **/P.5**

Constructorul asigură maşină

ARAD. Firma care va câștiga licitația pentru lucrările de reparații și întreținere a mai multor străzi din municipiu va pune la dispoziția administrației un autoturism, care va fi folosit la supravegherea lucrărilor. **/P.5**

Teo Morar FOTO: V.F.

De la clătite, la „Glasul ceaunelor"

MONEASA. În weekend, la Moneasa, va avea loc ediția I a „Glasului ceaunelor", eveniment gastronomic propus de Teo Morar, „părintele clătitelor". **/P.5**

Euro

Evoluţia cursului leu-euro

	lei
23 aprilie	4,3792
27 aprilie	4,3747
2 mai	4,4168
8 mai	4,4032
10 mai	4,4165
21 mai	4,4408
23 mai	4,4587

Sursa: BNR

Grafica: Jurnal arădean

Lucrări peste Grădişte

Cozi infernale, nervi, claxoane şi mult praf. Aceasta este situaţia de zi cu zi din zona pasajului Grădişte, aflat momentan în reabilitare. Şoferii sunt nevoiţi să circule doar pe câte o bandă, răbdarea fiindu-le pusă la grea încercare. Viitorul sună însă bine. FOTO: CĂLIN ANDRA

Ura vecinilor şi rudelor, la zidul plângerii

Nu-i loc de prietenie printre vecini sau rude când vine vorba de construcţiile ilegale de pe la blocuri şi case.

ARAD. Frate, frate, dar brânza-i pe bani. Merge zicala și când vine vorba de alte neamuri sau de vecini și chiar și dacă nu e vorba de bani. Ura, pe de o parte, dorința de a respecta legea pe de alta și.... capra vecinului fac casă bună cu pâra la autorități. Mai ales când vine vorba de ce mai construiesc ilegal vecinii, fratele, sora, tatăl sau mama pe care ți s-a pus pata. Zeci de sesizări făcute la te miri ce autorități locale au legătură cu ce au mai făcut prin case, fără acte, arădenii care sunt urmăriți îndeaproape de alți locuitori ai urbei. Și cum legea în acest domeniu e greu de respectat prin țară, căci nimeni nu e încă obișnuit să se adreseze primăriei de pildă, pentru că a decis să-și închidă cu geamuri termopan propriul balcon (și să mai și plătească zeci de lei pentru a i se autoriza intervenția), de reclamat ar fi multe.

Toate reclamațiile făcute pe la primărie, Consiliul Județean și alte instituții cu priză la cetățeni ajung în cele din urmă să se contabilizeze la Poliția Locală. O statistică a reclamațiilor de gen, ținută de această instituție, indică faptul că pe lună în jur de 20 de cetățeni își reclamă vecinii, prietenii dar mai ales rudele pe tema construcțiilor ilegale. Până în septembrie, Poliția Locală a reușit să adune aproape 200 de reclamații pe astfel de subiecte. **/P.3**

A venit Orient Express-ul

Celebrul tren Orient Express a ajuns luni noaptea în România. Prima oprire: la vama Curtici, unde au fost verificate documentele călătorilor de 5 stele. De la Paris la Istanbul, celebra garnitura îi poartă cu mult fast pe cei aproape 100 de pasageri într-o altă epocă, cu alte reguli... **/P.3**

FOTO: V.OBŞITOS

Au scăzut furturile FOTO: FAN

Minus la furturi, în Arad

ARAD. Statistica IPJ Arad pe primele 6 luni ale acestui an aduce vești bune: avem mai puține infracțiuni. În bilanțul pus la dispoziție de către Inspectoratul de Poliție Județean (IPJ) Arad se arată negru pe alb că, față de primele șase luni ale anului trecut, furturile au scăzut cu 13,38 la sută. **/P.6**

Resuscitare pe plan economic

ARAD. Mediul de afaceri arădean pare să fi intrat pe un trend ascendent. Numărul înmatriculărilor de societăți este în creștere, iar valoarea capitalului subscris clasează Aradul în topul național. **/P.5**

Lege „antifurt" electoral

ARAD. Senatorul Traian Igaș coordonează redactarea inițiativei legislative privind modificarea legii electorale, care va fi depusă în această săptămână. **/P.5**

Cornelius Miron FOTO: FAN

UTA, doar egal la Timişoara

TIMIȘOARA. Aseară, pe stadionul „Dan Păltinișanu", UTA a reușit doar o remiză, în fața celor de la ACS „Poli". A fost 1-1, golul arădenilor, cel al egalării, fiind marcat de Cornelius Miron, în min. 84, la trei minute după ce a fost introdus pe teren. **/P.7**

12177
9 771222 594028

Remember: 4 septembrie

1768 S-a născut François-René de Chateaubriand, scriitor şi diplomat francez (d. 1848)

1824 S-a născut Anton Bruckner, compozitor şi organist austriac (d. 1896)

1881 S-a născut George Bacovia, poet român (d. 1957)

1907 A încetat din viaţă compozitorul Edvard Grieg (n. 1843)

1912 S-a născut criticul de artă Raoul Şorban (d. 2006)

1940 În urma demisiei cabinetului român condus de Ion Gigurtu, a fost format un guvern condus de generalul Ion Antonescu

1958 S-a desfăşurat, la Bucureşti, prima ediţie a Festivalului internaţional George Enescu

1972 Înotătorul american Mark Spitz câştigă cea de-a şaptea medale de aur la Olimpiada de vară de la München, devenind primul olimpic care câştigă şapte medalii de aur la o singură Olimpiadă

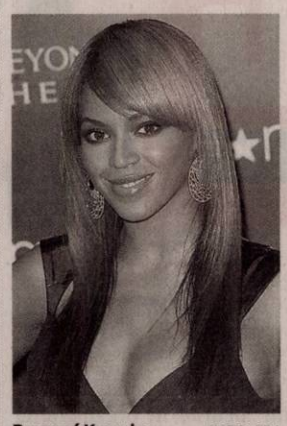

Beyoncé Knowles FOTO: EPA

1968 A murit Victor Iliu, regizor, artist emerit (n. 1912)

1981 S-a născut Beyoncé Knowles, cântăreaţă de R&B şi actriţă americană

1989 A murit Georges Simenon, scriitor belgian de limbă franceză (n. 1903)

1992 A murit Dan Deşliu, poet român (n. 1927)

2002 A murit Cornel Vulpe, actor român (n. 1930)

Au plecat dintre noi

Milas Gheorghe (1951), Martin Elena (1924), Peia Pavel (1936).

Telefoane utile

☎ INFORMAŢII TELEFONICE: 118.932; ☎ROBOT: 1958; ☎APEL UNIC DE URGENŢĂ (SALVARE, POLIŢIE; Pompieri): 112; ☎PRIMARIA MUNICIPIULUI ARAD: Program de relaţii cu publicul (camera 5) luni-vineri între orele 8-20. Tel.: 0257/284.744; tel. centrală: 0257/281.850; ☎S.C. E.ON GAZ ROMÂNIA - Sucursala Arad - Dispecerat şi intervenţie telefon:0357/403.321; ☎DERANJAMENTE CURENT ELECTRIC: 0257/929; ☎INFORMAŢII CFR: 0257/231.777;

Sudoku

REGULI: În fiecare bloc sunt câteva cifre între 1 şi 9, stabilite dinainte. Acestea trebuie completate cu cifrele lipsă, în aşa fel încât fiecare număr să figureze o singură dată. De asemenea, cifrele de la 1 la 9 trebuie să figureze o singură dată atât pe rândurile orizontale cât şi pe coloanele verticale ale celor nouă blocuri luate împreună.

ÎNCEPĂTORI

	5			9			4	
7	1		8		6		3	5
		9	5		7	2		
	9	7				3	2	
6				3				8
	4	3				5	6	
		6	9		2	4		
4	8		7		3		9	2
	7			1			5	

AVANSAŢI

		1		8	7	9		
9			2					7
						8		4
	5			1		4	8	
1								3
	4	3		2			9	
5		9						
3					1			5
		7	6	4		2		

Soluţiile jocurilor din numărul precedent:

ÎNCEPĂTORI

9	4	3	6	7	8	1	2	5
1	7	6	5	2	9	4	3	8
5	8	2	3	4	1	7	6	9
8	6	5	1	3	4	9	7	2
3	1	7	9	6	2	8	5	4
2	9	4	8	5	7	6	1	3
6	2	1	4	8	5	3	9	7
4	5	9	7	1	3	2	8	6
7	3	8	2	9	6	5	4	1

AVANSAŢI

4	1	2	3	9	5	6	7	8
9	3	6	7	8	4	1	5	2
8	7	5	6	2	1	3	4	9
6	5	3	2	4	9	8	1	7
7	2	9	1	6	8	4	3	5
1	4	8	5	7	3	2	9	6
2	9	1	4	5	6	7	8	3
3	8	7	9	1	2	5	6	4
5	6	4	8	3	7	9	2	1

UNDE MERGEM în Arad

Cinema

CINEMATOGRAFUL „DACIA”

- **„Iron Sky - Invazia” (Finlanda, Germania, Australia),** orele 16, 18, 20

CINEMA CITY ATRIUM

- **Băiatu' tatii**, orele 14:40, 17:00, 19:30, 21:50
- **Cavalerul Negru: Legenda renaşte**, orele 13:40, 19:10
- **Epoca de gheaţă 4: Continente în derivă - 3D dublat**, orele 15:10, 17:00
- **Epoca de gheaţă 4: Continente în derivă - 3D subtitrat**, ora 19:00
- **Eroi de sacrificiu 2**, orele 13:20, 15:30, 17:40, 19:50, 22:00
- **Extra' pază-n cartier**, orele 13:30, 15:40, 17:50, 20:10, 22:20
- **Hot Shorts**, orele 21:10, 22:00
- **Madagascar 3: Fugăriţi prin Europa – 3D**, ora 13:10
- **Memorie programată**, orele 14:00, 18:40, 21:10
- **Mike Meseriaşu'**, orele 16:20, 22:30
- **Moştenirea lui Bourne**, orele 16:40, 19:20
- **Neînfricata - 3D dublat**, orele 13:00, 15:10, 17:15, 19:20
- **Neînfricată - 3D subtitrat**, orele 14:00, 16:00, 18:00, 20:00
- **Neînfricată - digital dublat**, ora 14:40
- **Ted**, orele 16:50, 22:10
- **Uimitorul Om Păianjen – 3D**, ora 21:30

FESTIVALURI

- **„Glasul ceaunelor”**, ediţia I (în 8-9 septembrie, la Moneasa)
- **„Festivalul vinului în Podgorie”** (9 septembrie, de la ora 16.00 în Parcul Central din Şiria).

Piețe și târguri

Astăzi este zi de piaţă la Sebiş, Almaş, Apateu, Semlac, Sântana, Şilindia, Vârfurile. Târguri săptămânale se desfăşoară astăzi la Chişineu-Criş, Almaş, Şilindia şi Vârfurile.

Mâine, miercuri, va fi zi de piaţă la Pâncota, Beliu, Buteni, Şiclău, Macea, Vânători, Pecica, Şiria şi zi de târg la Beliu şi Buteni.

Sănătate

- **NOU! Policlinica Dr.Turcin,** Str. Eftimie Murgu nr. 67, pune la dispoziţia dvs. Serviciul de cardiologie dotat cu aparatură de ultimă generaţie, consultaţii în contract cu CSAS, EKG computerizat, ecografie cardiacă la cele mai avantajoase preţuri; de dermatologie, oftalmologie şi ORL.

Tel:0257/285510, www.policlinica-turcin.ro

Horoscop

BERBECUL (III.21.-IV.20.)
Şeful vă anunţă ca s-a amânat plecarea în concediul de odihnă, din cauza unor lucrări importante ce trebuie finalizate urgent. Există riscul să declanşaţi o ceartă cu urmări foarte neplăcute.

TAURUL (IV.21.-V.20.)
Partenerul de afaceri vă reproşează că nu vă implicaţi suficient în rezolvarea unor probleme financiare care depind numai de dumneavoastră.

GEMENII (V.21.-VI.21.)
Există riscul să fiţi implicat într-un accident de circulaţie cu consecinţe grave. Circulaţi cu atenţie şi evitaţi traversările prin locuri nepermise! Situaţia financiară se va îmbunătăţi în scurt timp.

RACUL (VI.22.-VII.22.)
Vă manifestaţi în mod exagerat dorinţa de libertate sentimentală, iar partenerul de viaţă vă înţelege greşit. Vă sfătuim să fiţi ponderat în afirmaţii şi să acordaţi mai multă atenţie relaţiilor parteneriale.

LEUL (VII.23.-VIII.23.)
În cursul dimineţii survin evenimente neprevăzute care vă obligă să întârziaţi faţă de programul stabilit anterior. Nu este un moment prielnic pentru a începe o nouă afacere.

FECIOARA (VIII.24.-IX.23.)
S-ar putea să pierdeţi o afacere avantajoasă din cauza întârzierii mijlocului de transport. Nu merită să vă consumaţi, pentru că astăzi sunteţi predispus la accidente vasculare care ar putea să vă afecteze grav sănătatea.

BALANŢA (IX.24.-X.23.)
În cursul dimineţii aveţi multe drumuri de făcut şi s-ar putea să pierdeţi o sumă de bani din cauza neatenţiei. Nu luaţi în tragic cele petrecute!

SCORPIONUL (X.24.-XI.22.)
Sunteţi indispus din cauză că aţi pierdut o colaborare sau aţi făcut o investiţie nerentabilă. Aveţi senzaţia că nimic nu vă reuşeşte şi că toţi sunt împotriva dumneavoastră.

SĂGETĂTORUL (XI.23.-XII.21.)
Primiţi musafiri din altă localitate şi sunteţi nevoit să vă schimaţi complet programul. Oaspeţii vă roagă să-i însoţiţi pentru rezolvarea unor probleme urgente de sănătate.

CAPRICORNUL (XII.22.-I.20.)
Dacă vi se propune asocierea într-o afacere, ar fi bine să nu o refuzaţi. Cu eforturi mici şi riscuri minime, puteţi obţine un beneficiu important pentru bugetul familiei. Ţineţi cont şi de opinia partenerului de viaţă!

VĂRSĂTORUL (I.21.-II.20.)
Un barbat mai în vârstă vă ajută să rezolvaţi o problemă sentimentală. Ar fi bine să aveţi încredere în sfaturile lui şi să vă temperaţi orgoliul. Seara s-ar putea să aflaţi despre problemele grave de sănătate ale unei cunoştinţe.

PEŞTII (II.21.-III.20.)
Nervozitatea vă poate crea probleme la locul de muncă şi în relaţiile cu partenerul de viaţă. Se pare ca starea dumneavoastră are drept cauze un eşec în afaceri şi pierderea unei sume de bani.

„Jurnal arădean” vă ascultă

Între orele 11-13, la telefonul 0257-280943, redactorul nostru vă stă la dispoziţie.

ARAD. De mai bine de o săptămână, familia Cosma, din Sânpaul, îngrijeşte o barză cu aripa ruptă, pe care a găsit-o. Ne-a sunat la redacţie pentru că ar dori să o încredinţeze cuiva care să îi asigure prezenţa într-un habitat natural. Ne-am interesat la parcul natural Lunca Mureşului, iar biologul Gabriel Herlo ne-a asigurat că problema se poate rezolva. Mai exact, va lua legătura cu omologul său din alt judeţ, unde există o rezervaţie special pentru berze, iar pasărea va fi trimisă acolo. *Dl. PR, din Arad, este supărat pe cei care au efectuat recensământul, în urma căruia rezultă că în judeţ nu mai sunt romi aproape deloc. „Nu cred că ţiganii s-au declarat români, cum au spus unii, mai degrabă am impresia că funcţionarii s-au ferit să intre în curţile lor şi au trecut date din burtă, ca să termine treaba mai repede şi să nu aibă de-a face cu ţiganii. Ca să nu mai spun că sunt case în care stau mai multe familii de ţigani, care nu apar nicăieri”, spune cititorul nostru. **JA-S.T.**

Curs valutar

DENUMIREA VALUTEI	BNR	BCR		BRD		Intesa Sanpaolo Bank		Banca Românească		MKB Nextbank		Alpha Bank		Casa de schimb LUXOR	
		C	V	C	V	C	V	C	V	C	V	C	V	C	V
Euro	4,45	4,40	4,53	4,40	4,55	4,40	4,53	4,46	4,52	4,45	4,54	4,47	4,51	4,43	4,48
Dolar SUA	3,54	3,47	3,61	3,48	3,63	3,49	3,61	3,54	3,60	3,51	3,63	3,54	3,59	3,54	3,58
Forint	0,0157	-	-	-	-	-	-	-	-	-	-	-	-	0,0155	0,0159
Gram aur	189,11														

Vremea

Marţi, 4 septembrie

www.aradon.ro

20° LA ORA 6 temperaturile se vor situa între 17-20 şi grade. Vântul va sufla cu10 km/h, dinspre E.

29° LA ORA 18 temperaturile se vor situa între 28 şi 29 grade. Vântul va sufla cu 10 km/h, dinspre ENE.

Ziua precedentă

Arad	15 - 33°C	Umiditate:	37%
Lipova	15 - 33°C	Presiune:	1018 hPa
Chişineu-Criş	15 - 33°C	Precipitaţii:	0 %
Săvârşin	15 - 33°C	Vânt:	8 Km/h
Sebiş	15 - 33°C	Direcţie vânt:	E

Soarele

Răsare: 6:55
Apune: 20:15

FAZELE LUNII

18. 08. | 25. 08. | 1. 09. | 9. 09.

Azi

Temperaturile se vor situa între 16 şi 34 grade. Vântul va sufla cu 10 km/h, dinspre ENE.

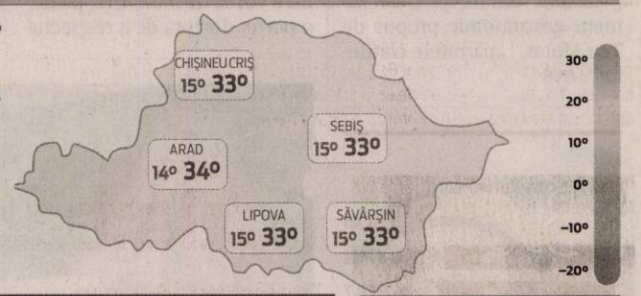

MARŢI	MIERCURI	JOI	VINERI
14° 34°	16° 34°	14° 30°	12° 29°
însorit	însorit	însorit	răzleţ furtuni cu descărcări electrice

Calendar

Biserica ortodoxă: Sfântul Sfinţit Mucenic Vavila, Episcopul Antiohiei; Sfântul Prooroc Moise
Biserica greco-catolică: Sf. ep. m. Vavila; Pf. Moise
Biserica romano-catolică: Sf. Roza din Viterbo, fc.

Prognoză pentru trei zile

Temperaturile minime vor fi cuprinse între 12 şi 17 grade, iar cele maxime între 29 şi 34 grade.

Temp.minime: 12-17 °C
Temp.maxime: 29-34 °C.

JURNAL ARĂDEAN
B-dul Revoluţiei nr. 62, Arad
BRAT Auditat de BRAT
Reclamaţii difuzare: 0257/212.032

Director editor: Mircea Ţişcă (8427)
Secretariat: 0257.281802 (centrala), fax - 0257.212.012
Şef departament difuzare: Carmen Csordas
Marea publicitate: 0257.280904; Mica publicitate: 0257.210775
Tiparul executat la: Tipografia Inform Media Debreţin

Redactor şef: Adriana Barbu (8416) Responsabil de număr: Simion Todoca
Secretar general de redacţie: Gabriela Groza (8423); Departamente: Eveniment: Simona Butaru, Monica Ardelean (8405), Alin Gherasim (8417), Ioana Costaş (8414), Valentin Goran (8412); Politic: Simion Todoca (8434); Economic: Andreea Pintea (8415); Cultură, Învăţământ: Vasile Filip (8421); Social: Diana Duţu (8413); Sport: Daniel Scridon (8424), Leo Sfâra (8422), Dan Lazăr.
Tehnoredactare: Ghizela Şerban (8409), Daniel Munteanu.
REDACŢIE: tel. 0257.281802 (centrala); fax 0257.212.012, 0257.228.592; e-mail:redactia.jurnalaradean@informmedia. ro, adevaruldearad@informmedia.ro, publicitate.jurnalaradean@informmedia.ro, publicitate.adevarul@informmedia.ro

500.000 pe apa de ploaie

Încă o înţelegere între două unităţi care nu pot trăi una fără cealaltă, când vine vorba de sistemul de canalizare pluvială din oraş.

Intervenţiile la canalizarea pluvială, tot la Compania de Apă Arad FOTO: JA

ARAD. Curăţare şi decolmatare guri de scurgere şi cămine de vizitare, spălare conducte principale de canalizare pluvială, înlocuire şi refacere guri de scurgere, racorduri surpate/întrerupte, plăci de acoperire, capace carosabile şi necarosabile pentru cămine de vizitare, reparaţii şi întreţinere staţii de pompare ape pluviale, vidanjare tronsoane de drumuri publice în caz de precipitaţii abundente. Pentru toate acestea, Primăria Arad a fost dispusă să plătească până la 518.546 lei. Intervenţiile vizează 3.833 de cămine de vizitare, 6.135 guri de scurgere, 22 de staţii de pompare ape pluviale şi 174 de kilometri de conducte colectoare de apă pluvială. Toate intervenţiile ar urma să se realizeze într-un an calendaristic, contractul de achiziţie publică fiind semnat de reprezentanţii Primăriei Arad. Municipalitatea a scos la licitaţie publică, în vară, lucrarea intitulată „întreţinere şi reparaţii la sistemul de canalizare pluvială din municipiul Arad", o lucrare la care nu a acceptat împărţirea în loturi, fiind dispusă să plătească încă de la început 518.548,39 lei, fără TVA.

Regulile de participare la licitaţie au fost destul de dure: liste de lucrări la care au participat în ultimii cinci ani, dovada existenţei utilajelor prin certificate de înmatriculare, intervalele de intervenţie (de la primirea ordinului de intervenţie până la realizarea efectivă a acesteia, de pildă, cel mult 30 de minute în cazul căderilor masive de precipitaţii) etc.

Ca de obicei la astfel de licitaţii, Primăria Arad a decis să aleagă oferta cea mai avantajoasă din punct de vedere economic.

JA- A.B.

Singura companie

Aşa cum era de aşteptat o astfel de ofertă nu a atras atenţia altor firme decât a Companiei de Apă Arad. A fost singura societate care a depus ofertă pentru licitaţia Primăriei Arad. În atari condiţii, nu e de mirare că suma maximă pe care Municipalitatea a fost dispusă să o cheltuiască pe curăţări şi decolmatări e identică, până la virgulă, cu cea pe care Compania de apă a fost dispusă să o primească pentru astfel de intervenţii (518.548,219 lei).

Au spart tavanul unui magazin pentru a fura

Doi bărbaţi au spart tavanul unui magazin din Sântana pentru a fura câteva cartuşe de ţigări.

Poliţia a prins făptaşii FOTO:FAN

SÂNTANA. Câteva cartuşe de ţigări şi doze de bere. Asta au furat doi bărbaţi dintr-un magazin alimentar din Sântana. Însă pentru a pătrunde în magazin, cei doi i-au spart tavanul. După ce i-au prins, poliţiştii din Sântana au descoperit că cei doi au mai dat o spargere şi la o grădiniţă.

„Din cercetările efectuate de către poliţişti, în data de 10 spre 11 august 2012, cei doi suspecţi, Sorin D. şi Andrei S., au pătruns, prin spargerea tavanului, în incinta magazinului alimentar, de unde au sustras mai multe cartuşe de ţigări de diferite mărci şi doze bere. În urma extinderii cercetărilor, s-a mai stabilit că cei doi sunt suspecţi şi în cazul furtului de aparatură electronică, din incinta unei grădiniţe din localitate. Furtul a avut loc în data de 17 august când, cei doi bărbaţi au spart un geam al imobilului în care funcţionează grădiniţa şi au sustras un radio casetofon şi un DVD", au declarat reprezentanţii IPJ Arad.

Aceştia au mai precizat că cei doi bărbaţi sunt cercetaţi pentru furt calificat. **JA – I.C.**

Se cumpără contoare FOTO: FAN

Contoare noi la Apă

ARAD. Compania de Apă Arad intenţionează să înnoiască o parte din contoarele de apă. Astfel, în perioada următoare, societatea va cumpăra 1.820 de contoare (de două dimensiuni), pentru care e dispusă să plătească 131.900 de lei (fără TVA). Finanţarea este cuprinsă în bugetul companiei pe anul acesta. De asemenea, CAA estimează să suplimenteze numărul de contoare noi în primele patru luni din anul viitor.

„Valoarea estimată a produselor ce vor fi achiziţionate în perioada ianuarie - aprilie 2013 este de 43.860 de lei fără TVA", se arată în caietul de sarcini publicat de companie. Este vorba de alte 606 contoare, de asemenea, de dimensiuni diferite. Contractul va fi încheiat cu firma care va veni cu cea mai bună ofertă, adică va avea preţul cel mai scăzut şi care trebuie să ofere un termen de garanţie al produselor de minim cinci ani.

Periodic, Compania de Apă Arad înlocuieşte contoarele neconforme aflate la consumatori. Unele sunt reparate, altele înlocuite cu produse noi. **JA – G.K.**

A trecut Orient Express-ul...

O călătorie cu Orient Express-ul între Istanbul şi Paris costă 7000 de euro şi oferă 6 zile de vis pasagerilor.

Un tren care te plimbă într-o altă epocă FOTO: V. OBSITOŞ

ARAD. Celebrul Orient Express a ajuns luni noaptea în România. Prima oprire: la vama Curtici unde au fost verificate documentele călătorilor de 5 stele. De la Paris la Istanbul, celebra garnitura poartă aproape 100 de pasageri deserviţi de un staff format din 40 de persoane. „În fiecare an avem aproximativ acelaşi staff deoarece personalul rămâne de obicei cu noi" spune Michelle Rocca- asistent manager Orient Express. Trenul este un adevărat hotel pe roţi cu vagoane-restaurant, fiecare altfel decorat şi cu un specific aparte, vagon- bar, vagon-salon şi bineînţeles vagoane de dormit, cu apartamente. În total 15 vagoane în care turiştii de lux se bucură de cea mai fină bucătărie franţuzească şi o atmosferă cu totul specială. Biletul pe traseul Paris - Istanbul costă aproximativ 7000 de euro.

Pasageri din toată lumea

În luxoasele vagoane au urcat în acest an europeni, americani, dar şi turişti din Australia , Noua Zeelanda şi chiar din Paraguay . Voiajul durează 6 zile, timp în care expresul nostalgiei parcurge peste 2500 de km, trecând prin 6 ţări. „Plănuim excursia de doi ani şi este luna noastră de miere. Avem şi un dress code impus, în timpul zilei ţinute casual, fără jeanşi şi pantofi sport iar după cină, rochii de seară" povesteşte una din pasagerele celebrului tren. Anul acesta nu sunt vedete, dar garnitura a avut printre pasageri pe parcursul anilor pe Brad Pitt, John McEnroe, John Travolta. **JA-M.A.**

Un meniu de lux

La cină călătorii primesc caviar Beluga – 50 gr la 410 euro şi, mult mai accesibil, fois gras în vin la 36 de euro porţia. Iar amatorii de brânzeturi pot alege aperitive cu feluri asortate de brânză la doar 20 euro.

Ura vecinilor, la zidul plângerii

ARAD. Pe pagina Primăriei Arad, la rubrica „Forum", astfel de reclamaţii apar cel puţin o dată la lună. Dar Municipalitatea a decis să nu le ia în seamă pe cele anonime. În plus, cele cu date certe şi nume clare sunt remise Poliţiei Locale. Această instituţie a preluat de la primărie Biroul de disciplină în construcţii, de la 1 februarie 2012, trecerea aceste secţiuni fiind reglementată de Legea Poliţiei Locale.

Ghinion pentru Poliţia Locală Arad, căci numărul sesizărilor e în creştere furibundă. Vina o pot avea şi zilele caniculare când s-a stat mai mult prin casă, deşi pâra e un obicei vechi la români. **JA- A.B.**

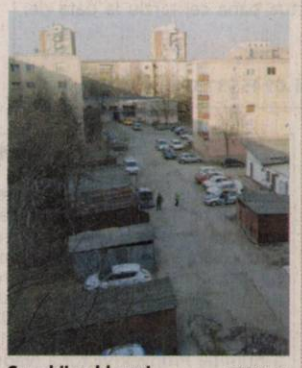

Cu ochii pe blocuri FOTO: JA

MEDICAL OPTI-LUX & CENTRUL MEDICAL LASER SYSTEM
DR. ANDEA LAURENŢIU
0744 605 202
medic primar oftalmolog
(H-96728)
● Consultaţii de specialitate;
● Optică medicală (prescripţii ochelari şi lentile de contact)
● Operaţii de cataractă prin facoemulsificare
● Operaţii de glaucom;
! Chirurgie refractivă cu laser excimer a (miopiei, hipermetropiei şi astigmatismului) şi implant de cristaline multifocale torice
(TE SCAPĂ DE OCHELARI ŞI LENTILE DE CONTACT)
TOTUL CU APARATURĂ DE ULTIMĂ GENERAŢIE
Ineu, str. Dunării, nr. 5, Tel: 0257 512 144; 0722 214 436
Marţi: 14:00 - 19:00
Joi: 14:00 - 19:00
Vineri: 9:00 - 14:00
Chişineu-Criş
Marţi: 10:00 - 13:00
Joi: 10:00 - 13:00
Arad, str. Ştefan Augustin Doinaş, nr.4
Lumi şi Miercuri 15:00 - 18:00
Centrul Medical Laser System, str. A. Şaguna, 14, pentru informaţii şi programări zilnic între 08:00-20:00 la nr de tel: 0257 213 211; 0257 213 138; 0744 605 202

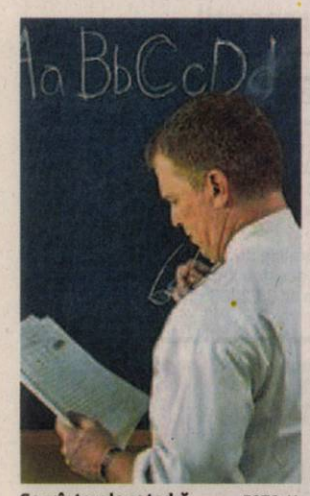

Se reîntorc la catedră FOTO:JA

Schimbări la vârful şcolii

Trei inspectori şcolari schimbaţi şi 35 de unităţi şcolare cu o nouă conducere de la 1 septembrie.

ARAD. Pentru ceilalţi directori schimbaţi, cauzele diferă de la caz la caz. Potrivit declaraţiilor purtătorului de cuvânt al IŞJ Arad, Mariana Tocaciu, sunt trei situaţii în care numele directorului este altul de la 1 septembrie 2012. Fie cei cărora le-a expirat mandatul la 31 august au refuzat să mai continue şi renunţat la funcţie de bunăvoie, fie sunt la vârsta pensionării, fie - a treia categorie - le-a fost imputate greşeli în administrarea unităţilor şcolare.

Din cei 198 de directori plini şi adjuncţi, unui număr de aproximativ 168 le-au expirat mandatele pe 31 august, ceilalţi 30 având postul asigurat până în decembrie anul acesta. Din cei 168 de directori, 35 au fost schimbaţi, din care 14 au intrat la categoria alte criterii decât renunţarea de bunăvoie sau vârsta. Au plecat din fruntea şcolilor Kaposta Emeric sau Iustin Barna, doi directori de cursă lungă care au ajuns la vârsta pensionării, precum şi adjunctul şcolii generale „Iosif Moldovan", Virgiliu Bradin. Atât directorii rămaşi pe funcţie, cât şi cei proaspăt numiţi au primit mandate până la organizarea unui nou concurs sau cel târziu până pe 31 august 2013.

JA-M.A.

ANUNT
C.E.C.C.A.R. Filiala Arad –anunta membrii ca intalnirea lunara din 05 si 06 septembrie 2012, se reprogrameaza pentru zilele de **12 si 13 septembrie 2012,** la orele 15.00
(26782)

Porţi deschise la Expo Arad

Complexul expoziţional arădean va organiza o zi a porţilor deschise şi se pregăteşte de inaugurarea cele de a treia hale.

Cele două hale vor fi unite de o a treia FOTO: A.P.

ARAD. Tot mai multe instituţii înţeleg nevoia organizării unor zile precum porţile deschise, zile în care arădenii pot vedea faptic cum se desfăşoară activitatea de zi cu zi a respectivei instituţii. Expo Arad Internaţional va organiza în acest an, pentru prima data, Ziua porţilor deschise. Evenimentul va avea loc pe 20 septembrie, după cum ne-a anunţat directorul Nicolae Groşan.

„Ziua porţilor deschise va face parte dintr-un proiect la nivel european prin care se doreşte o transparenţă cât mai mare în cadrul acestor structuri. Arădenii vor putea vizita, cu această ocazie, şi noul pavilion care va fi finalizat în cel mai scurt timp", a declarat Groşan.

Pe bani europeni

Expo Arad a demarat anul trecut un proiect comun cu partenerii din Bekes, în cadrul căruia la Arad se construieşte încă o hală expoziţională. Proiectul este aproape de sfârşit, spaţiul expoziţional din municipiu fiind aproape de finalizare. „La sfârşitul lunii septembrie, partenerii din Bekes vor inaugura complexul expoziţional construit pe bani europeni în cadrul proiectului AB Expo. Inaugurarea de la Arad va avea loc cel mai probabil la finele lunii octombrie. Firmele arădene vor trebui să înţeleagă că şi Ungaria este o piaţă de desfacere, nu doar România. Dacă firmele maghiare vin şi găsesc clienţi în România, cu siguranţă că se poate şi vice versa. Trebuie doar ca produsele să fie de calitate şi la preţuri competitive", a mai spus Groşan.

JA-A.P.

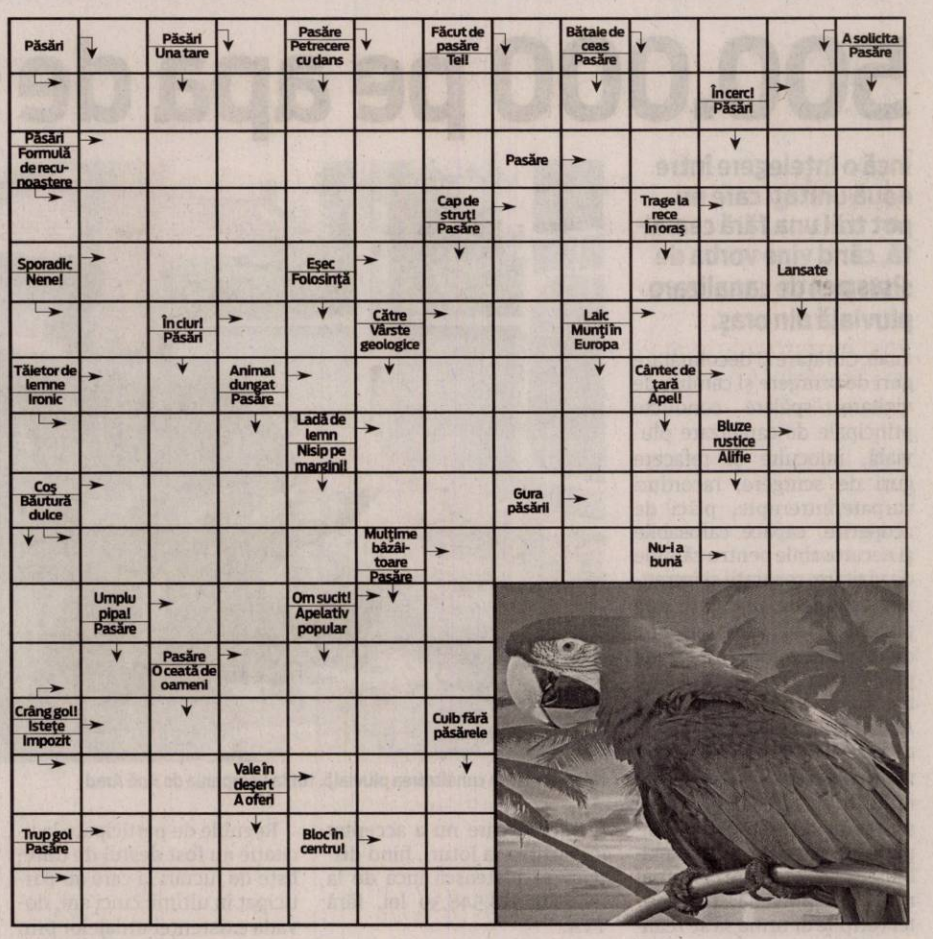

Reţeta zilei

Omletă cu smochine

INGREDIENTE: 2 ouă, o ceapă roşie, 150 g bacon tăiat cubuleţe, smochine proaspete, cimbru şi pătrunjel verde.

MOD DE PREPARARE: Se bat ouăle foarte bine, adăugăm una dintre smochine (tăiată foarte mărunt), ceapa prăjită în prealabil şi puţină sare. Punem conţinutul într-o tigaie încinsă, în foarte puţin ulei. Cubuleţele de bacon le adăugăm abia acum. Prăjim omleta până când prinde o culoare roşiatică. După ce o punem pe farfurie adăugăm sare, pătrunjel şi cimbru mărunţit. Smochinele rămase le tăiem feli mari, şi le servim la omletă! **Poftă bună!**

Pentru mai multe reţete intră pe www.culinar.ro

Întreruperi de curent

Miercuri, 5 septembrie 2012. În Municipiul Arad, h 8.30-15.30: Str. Trotuşului, Mimozei, Herodot, Petru Maior, Ulmului, Septimiu, Mircea Vodă, Diana, Ţichindeal (p), Aron Pumnul (p); **h 8.30-17.30:** Cartierul Aurel Vlaicu bl. X17, X18, X19, X20, X21, X22. **În judeţ, h 8-16:** Pecica (p); **h 9-15:** Juliţa (p), Lupeşti, Rănuşa (p), Apateu (p), Minişel, Nadăş; **h 9-16:** Almaş (p); **h 10-17:** Caporal Alexa (p).

Soluţia integramei din numărul precedent

A ▪ N ▪ S ▪ ANI ▪ P ▪ GRANICER ▪ TANC ▪ TL ▪ MUNITIE ▪ O ▪ HIBA ▪ TO ▪ IC ▪ OP ▪ LARG ▪ TOM ▪ AZI ▪ RE ▪ CAL ▪ COIF ▪ I ▪ RM ▪ REVOLVER ▪ FIICA ▪ OL ▪ ITAN ▪ SLUJIT ▪ ST ▪ NU ▪ STILET ▪ LEAGAN ▪ I ▪ TT ▪ IT ▪ STA ▪ ATU ▪ IROD ▪ R ▪ IN ▪ CIAN ▪ TUN ▪ RI ▪ VANATOR

Citire apometre

Miercuri 05 septembrie 2012. Vântului, Paşcani, Nucului, T. Păcăteanu, E. Monţia, Bobocilor, Steagului, Clopotului, p-ţa Obor, Tarafului, Cobzei, N. Lenau, Flacăra, A.M. Guttenbrun, calea Timişorii, A. Endre, I. Lengyel, Renaşterii, Marginei, Lalelelor, Bujor, Adrian, Crinului, Fabius, calea 6 Vânători, Dobrogea, Siret, Crişului, Ovidiu, Arţarului, Sălcuţa, Cedrului, Bumbacului, Câmpul Liniştii, C. Porumbescu, Ţepeş Vodă, Paltinului, V. Hugo, Toamnei, Fulgerului, Călăraşi, Dorului, Foişor, Ursului, Fragilor, Luchian, Brezoianu, Stupilor, Plopilor, T. Andreica, Secerei, Făt Frumos, T. Corchiş, Grozăveşti, Fagului, Măgurele, Zambilelor, A. Pann, I. Creangă, Păcurarilor, Grădinarilor, G-ral Doda, Codrului, Bogdan Voievod, I. Câmpineanu, C. Brâncoveanu, Baba Novac, Şcoalei, V. Conta, Obedenaru, Bucegi.

DINU, URSE SI ASOCIATII SPRL BUCURESTI , in calitate de administrator judiciar al SC IMAR SA ARAD, desemnat de Tribunalul Arad in Dosarul 3087/108/2010 , vinde conform Legii 85/2006 prin

licitatie publica cu strigare

- Camin de nefamilisti IMAR SA P+1E si teren intravilan aferent 1084 mp., situat in Arad, Calea 6 Vanatori nr. 26 la pretul de 200.000 lei
- Teren intravilan 2.370 mp. Compus din 7 parcele situate in Arad Calea Aurel Vlaicu nr. 14 la pretul de 114.087 lei

Pretul nu include TVA .

Garantia pentru participare la licitatie este de 10% din valoarea fiecarui imobil.
Licitatia va avea loc in data de **27.09.2012 ora 11,00** la sediul SC IMAR SA din Arad , C-lea Aurel Vlaicu nr.14
Inscrierile, achizitionarea caietului de sarcini si a regulamentului de organizare a licitatiei si achitarea garantiei de participare la licitatie se pot efectua pana cel tarziu la data de: **25.09.2012, orele 16,00**

Informatii suplimentare la telefon : 0745416357 si 0745531374

(267807)

DINU, URSE SI ASOCIATII SPRL BUCURESTI in calitate de administrator judiciar al SC IMAR SA ARAD, desemnat de Tribunalul Arad in dosarul 3087/108/2010, vinde conform Legii 85/2006 prin

licitatie publica cu strigare

MIJLOACE FIXE (AUTOVEHICOLE, MASINI UNELTE PENTRU PRELUCRAREA LEMNULUI)

Garantia pentru participare la licitatie este de 10 % din valoarea fiecarui mijloc fix sau obiect de inventar pt care se liciteaza.

Licitatia va avea loc in data de **27.09.2012 ora 11,00** la sediul SC IMAR SA din Arad, C-lea Aurel Vlaicu nr.14 .
Lista mijloacelor fixe cu preturile de vanzare ce fac obiectul licitatiei pot fi consultate la sediul SC IMAR SA. Pretul mijloacelor fixe nu include TVA.
Inscrierile, achizitionarea regulamentului de organizare si desfasurare a licitatiei cu lista mijloacelor fixe si a obiectelor de inventar si plata taxei pentru achizitionare si participare la licitatie se pot efectua pana cel tarziu la data de : **25.09.2012, orele 16,00**

Informatii suplimentare la telefon : 0745416357 si 0745531374

(267807)

REGIA PUBLICA LOCALA OCOLUL SILVIC DUMBRAVA RA

Organizeaza licitatia de masa lemnoasa pe picior , masa lemnoasa fasonata si prestari servicii in data de 14.09.2012 , orele 13 00 la Restaurantul Piatra Soimului din localitatea Groseni , comuna Archis . Preselectia agentilor economici se va desfasura la **sediul O . S . Dumbrava din comuna Beliu , nr. 628/A , jud. Arad** , in perioada 10.09.2012 – 12.09.2012 . Licitatia va fi deschisa , cu strigarea ofertelor . **Informatii suplimentare** la tel . / fax: ***0257 / 322223*** sau la sediul O . S . Dumbrava.

(267993)

SOMAŢIE

Se aduce la cunoştinţă că pe rolul Judecătoriei Arad se află dosarul nr. 1364/55/2011, cu termen de soluţionare la data de 12.09.2012, având ca obiect cererea petentei Csomos Irina, domiciliată în sat Şofronea, comuna Şofronea, nr. 273, jud. Arad, pentru: constatarea dobândirii de către aceasta a dreptului de proprietate prin uzucapiune, asupra imobilului compus din teren intravilan, identificat în CF nr. 301028 Şofronea (nr. vechi CF 796 - Sânpaul), având nr. top 1459/491 – Sânpaul, proprietatea tabulară a numitei Prunyek Victoria (văduva lui Szecsenyi Gavril, născută Prunyek), decedată la data de 26 martie 1956.

Persoanele interesate pot face opoziţie la numarul de dosar indicat mai sus în termen de o lună de la data publicării prezentei somaţii.

(267804)

Subsemnata ***Giurec Ana*** în calitate de secretar al Societăţii Cooperativa de Consum Crişana Vladimirescu CUI: 24822050, ***convoacă şedinţa*** extraordinară în data de ***10.09.2012, ora 9.00*** la sediul societăţii, rog membrii cooperatori să fie prezenţi!

(267791)

„Erata la Anuntul de participare publicat de SC LICCO PROMPT 2000 SRL in data de 30.08.2012.
Termenul limita pana la care se poate solicita documentatia: 05.09.2012 ora 12:00"

(268154)

(1924 - H 234077)

FIRMA INTERNATIONALA DE TRANSPORT TROTA , CAUTA SOFERI PROFESIONISTI PENTRU A LUCRA INERNATIONAL (COMUNITATE) CU CAMIOANE DE 40 T- FRIGORIFICE. INTERVIURI IN CLUJ NAPOCA 05.09.12. -ORADEA 06.09.12- TIMISOARA 07.09.12 - PROGRAMARE INTERVIU TEL: 0740295418, daliana.codrean@trota.com .
CERINTE: PERMIS DE CONDUCERE CATEGORIA C E, MINIM 2 ANI DE EXPERINTA PROFESIONALA CU CAMION DE 40T, CARD TAHOGRAF, ATESTAT PROFESIONAL, PASAPORT, 2 FOTOGRAFII 3X3.5.

IOANA BUBULETE I.P.U.R.L

În calitate de lichidator judiciar al **SC Lanc Textil SRL**, cu sediul în loc. Arad str. Alba Iulia nr. 26, bl. 538, et. 2 ap. 10 CUI 18655895 în temeiul art. 61 alin. 3 din Legea nr. 85/2006 notifică pe toţi creditorii că, prin încheierea civilă nr. 734/23.08.2012, în dosarul 5396/108/2012, s-a deschis procedura simplificată a insolvenţei prevăzută de Legea nr. 85/2006 împotriva SC Lanc Textil SRL.

Creditorii vor depune declaraţiile de creanţă până în data de 21.09.2012 la grefa Tribunalului Arad, acestea trebuind să îndeplinească cerinţele prevăzute în art. 65 din Legea nr. 85/2006.

Relaţii la tel.0357/411373.

(268039)

Program publicitate:
pe B-dul Revoluţiei, nr. 81
luni-vineri: 8.00-18.00,
duminică: 9.00-13.00.

Publicitate:
mică 0257/210.775
MARE 0257/280.904

aradjob.ro

RECLAME

Rescuscitare a judeţului Arad pe plan economic

Plus pentru mediul economic. În luna iulie au fost înmatriculate mai multe societăţi decât cele radiate.

Aradul a atras investiţii importante în luna iulie FOTO: JA

ARAD. Încet, încet oamenii de afaceri reîncep să investească în judeţul Arad, prin crearea de noi societăţi comerciale şi implicit oferindu-le arădenilor o nouă şansă la un loc de muncă. Tendinţele de pe piaţa economică din judeţ au fost sintetizate în ultimul raport al Oficiului pentru Registrul Comerţului. În cazul Aradului au fost raportate în luna iulie mai multe înmatriculări de societăţi decât radieri.

Plus 27

Concret, în luna iulie, în Arad au fost înmatriculate 205 societăţi, în timp ce 178 au fost radiate de pe scena economică. Astfel că, judeţul a reuşit să încheie încă o lună pe plus din punct de vedere economic. Dintre cele 205 înmatriculări, 97 au fost pentru înfiinţarea unor persoane fizice autorizate, 107 pentru noi societăţi cu răspundere limitată - SRL, iar într-un singur caz a fost vorba despre o societate pe acţiuni.

Capital vărsat în judeţ

Înfiinţarea unor noi societăţi economice atrage şi o infuzie de capital în judeţ. Totalul capitalului subscris de cele 107 SRL-uri şi 1 SA a depăşit un milion de lei, potrivit ONRC. În medie, fiecare societate nou înfiinţată a venit cu un aport financiar de 9.490 lei, totalizându-se 1.024.940 lei. Din acest punct de vedere, al mediei capitalului subscris per societate, Aradul este în top trei naţional. Prima poziţie este ocupată de municipiul Bucureşti, cu peste 11 mii lei per societate înmatriculată, urmat fiind de Dolj cu 10.970 lei, iar topul este completat de Arad.

ANDREEA PINTEA
andreea.pintea@informmedia.ro

Probleme în Est

Există şi judeţe unde situaţia economică nu este una tocmai îmbucurătoare. Fragilitatea mediului economic din zona de Est, în special, a ţării, în general, se resimte, astfel încât numărul radierilor este mai mare decât cel al înmatriculărilor de noi societăţi. Judeţele în care balanţa a fost negativă sunt: Vaslui, Vrancea, Vâlcea, Sibiu, Iaşi şi Botoşani.

COMENTARIU

Simion Todoca

Ponta a luat-o pe arătură!

Asta ar fi o variantă, în caz că a declarat într-adevăr că presa germană adăposteşte foşti agenţi sovietici loiali lui Ceauşescu, iar aceştia luptă din greu ca să îl discrediteze pe el şi guvernul său, în folosul lui Traian Băsescu. A doua variantă este că presa băsistă, a inventat, ca de obicei, traducând spusele lui Ponta după bunul plac. Scribălăii băsişti fac orice ca să inflameze şi mai tare curţile europene împotriva USL, turnând minciuni cu nemiluita, denigrând şi inventând tot felul de grozăvii, pentru a netezi drumul viitorului partid al lui Băsescu şi al Angelei Merkel, împingându-l de la spate în bătălia electorală care urmează, fără să le pese că România va fi ţapul ispăşitor.

> În naivitatea lui, Ponta chiar a crezut în poveştile despre valorile europene

Revenind, dacă Ponta a declarat aşa ceva, înseamnă că a luat-o razna rău de tot. Nu pentru că nu ar avea, în mare parte, dreptate, ci pentru că aşa ceva pur şi simplu nu se spune, ci se contracarează, tot prin intermediul serviciilor secrete. Dacă nişte gunoaie, făcute peste noapte aşa zişi agenţi sub acoperire, plătite de către Băsescu exclusiv în slujba lui şi a clicii sale, postează pe tot felul de site-uri obscure nişte porcării, nimic nu îţi dă dreptul să acuzi presa germană că te sapă, împreună cu spionii lui Băsescu.

Probabil că, după ce se va mai dumiri şi Ponta ce presupune să guvernezi o ţară, va înţelege că plătirea unor articole favorabile în presa străină este o practică obişnuită. A, că Băsescu a făcut din asta o armă de luptă împotriva adversarilor politici din ţară, împotriva ţării, la urma urmei, este cu totul altceva. Dacă ai ajuns prim ministru, nu te pui să te lamentezi că slujbaşii tăi te sabotează, ci îi execuţi scurt pe vinovaţi. Dacă nu eşti în stare, lasă pe altul !

simion.todoca@informmedia.ro

371 de contestaţii la bac-ul de toamnă

Cele mai multe contestaţii au fost depuse la matematică (147 la matematică T2 şi 26 la matematică T1).

Rezultatele n-au fost pe măsura aşteptărilor FOTO: V.F.

ARAD. Chiar dacă procentul de promovabilitate pe judeţ, înainte de contestaţii - de 29,85% - este mai mare decât media pe ţară - de 24,27 - rezultatele la sesiunea august/septembrie 2012 a examenului de bacalaureat sunt departe de a fi mulţumitoare.

Bilanţul bacalaureatului de toamnă arată că din cei 2.313 candidaţi înscrişi în judeţul Arad, au fost prezenţi 1.973, au absentat 340 şi 2 au fost eliminaţi (la proba E.a). În final, după corectarea lucrărilor, au fost promovaţi 589 candidaţi iar 1.382 au fost respinşi.

După afişarea rezultatelor, au fost depuse 371 contestaţii astfel: 92 - la limba şi literatura română, 26 - la matematică T1, 1 - la limba maternă, 147 - la matematică T2, 1 - la matematică în limba maghiară, 13 - la istorie, 58 - la biologie/anatomie, 3 - la chimie, 3 - la fizică, 26 - la geografie, 1 - la informatică.

Rezultatele finale, după contestaţii, vor fi afişate, mâine, 5 septembrie. Poate, din cei 200 de candidaţi, care au trecut fiecare examen dar au avut media generală mai mică de 6.00 - câţiva au picat chiar la limită (8 cu media 5.98, patru cu 5.96, patru cu 5.95) - vor fi candidaţi cărora le va surâde şansa de a lua bacalaureatul şi, în consecinţă, procentul de promovabilitate pe judeţ să crească.

JA-V.F.

Populariii vin, socialiştii, ba!

ARAD. Senatorul Traian Igaş este coordonatorul echipei de parlamentari PDL care lucrează la elaborarea unei iniţiative legislative privind modificarea legii electorale. „Iniţiativa va fi depusă în decursul acestei săptămâni şi vizează în principal adoptarea unor reguli extrem de clare pentru descurajarea furtului electoral. Am fost desemnat să coordonez echipa în virtutea funcţiei de ministru de interne, pe care am ocupat-o", a declarat Igaş, după şedinţa Biroului Permanent Naţional al PDL.

Nu în ultimul rând, BPN a dezbătut organizarea Congresului Partidului Popular European la Bucureşti, în 17-18 octombrie. „Vrem, nu vrem, se impune o paralelă între refuzul socialiştilor europeni de a veni la congres la Bucureşti şi acceptul popularilor de a organiza congresul în România. În timp ce liderii socialişti au comparat România cu ţările din Nordul Africii, unde există conflicte, popularii demonstrează că au încredere în noi", a declarat Igaş, precizând că în organizare se va implica şi UDMR, membru al familiei popularilor europeni, alături de PDL.

JA-S.T.

Pe teren, în control, cu maşina constructorului

ARAD. Firma care va câştiga licitaţia pentru lucrările de reparaţii şi întreţinere la mai multe drumuri din municipiu va trebui să pună la dispoziţia administraţiei locale un autoturism, care va fi folosit la supravegherea lucrărilor.

Prevederea a fost inclusă în caietul de sarcini pentru licitaţia privind stabilirea constructorului care va executa lucrările. „Autoturismul va fi înregistrat şi înmatriculat pe numele executantului, urmând ca la încheierea contractului acesta să fie predat de către beneficiar, executantului", se menţionează în caietul de sarcini. De asemenea, constructorul are obligaţia de a asigura atât service-ul şi asigurările obligatorii pentru autoturism, cât şi alimentarea cu combustibil a acestuia, pe toată durata contractului.

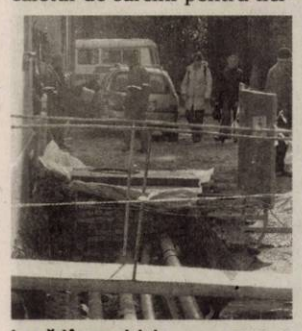

Lucrări în municipiu FOTO: JA

Lucrările de reparaţii şi întreţinere pentru care se va organiza licitaţia vor fi executate în cartierele Mureşel, Aradul Nou, Sânicolaul Mic şi Subcetate. Valoarea estimată a contractului este cuprinsă între 806.451 şi 16.129.032 lei. **JA – G.K.**

De la clătite, la Glasul ceaunelor"

La Moneasa va avea loc, în 8-9 septembrie, prima ediţie a „Glasului ceaunelor".

MONEASA. Se spune că odată cu festivalul tinerilor soliști de muzică populară, sezonul estival la Moneasa se încheie. Dar iată că, de curând, a fost lansat un nou eveniment care prelungeşte interesul turiştilor pentru staţiunea de la poalele Codrului Moma.

Este vorba despre „Glasul ceaunelor", un eveniment gastronomic propus de „părintele" festivalului clătitelor (ajuns, în acest an, la a XII-a ediţie), Teo Morar - manager al Hotelului Parc - şi Primăria comunei Moneasa.

Din România şi Ungaria

„Vor fi multe preparate la ceaun - ne-a spus Teo Morar - pentru că vom avea 20 de ceaune şi în fiecare se va pregăti alt sortiment (tocăniţe de pui, peşte şi pui la ceaun, ceaun vânătoresc, iepure cu măsline şi multe altele). Echipajele vor fi formate din diverse categorii - bucătari specialişti, jurnalişti, turişti şi alţi amatori - din România şi Ungaria".

Toate echipele participante vor fi premiate în obiecte, bani şi servicii turistice iar primele trei locuri vor beneficia de premii speciale.

Teo Morar, părintele unui nou eveniment la Moneasa FOTO: V.F.

Şi hrană spirituală...

Evenimentul gastronomic va fi „asezonat" cu un bogat program artistic. În timpul preparării bucatelor, vor avea loc spectacole de muzică populară, pe aleea principală a staţiunii, iar sâmbătă seara, la Teatrul de Vară, va avea loc un concert cu formaţia „Pacifica". Delicatesele pregătite duminică la prânz vor fi „acompaniate" de orchestra Daniel's Band. **JA-V.F.**

Deschidere oficială

Aprinderea focurilor la ceaune va avea loc sâmbătă, 8 septembrie, ora 13, când se deschide oficial prima ediţie a festivalului „Glasul ceaunelor". Reluarea distracţiei se va face duminică, 9 septembrie, ora 10. Câştigătorii primei ediţii a „Glasului ceaunelor" vor fi desemnaţi de patru jurii: ale specialiştilor, jurnaliştilor, turiştilor şi copiilor.

Au confiscat marfa FOTO: FAN

600 de fire ţigarete, confiscate

ARAD. Aproximativ 600 de fire de ţigarete care erau comercializate ilegal au fost confiscate de poliţiştii secţiei nr.1. Aceştia au prins trei femei care vindeau mai multe ţigări netimbrate de diferite mărci în zona cartierului Aurel Vlaicu. Femeile, cu vârste cuprinse între 28 şi 51 de ani, au fost amendate cu câte 1.000 de lei fiecare, iar ţigările au fost confiscate.

JA – I.C.

380

de kilograme de porumb ştiuleţi au fost furate de pe un lot aparţinând unei societăţi comerciale din Sântana. Din verificările efectuate de poliţişti s-a stabilit că porumbul a fost furat de Nicolae I. şi Iboia I., care au fost prinşi transportând cerealele cu o căruţă. Potrivit Inspectoratului de Poliţie Judeţean Arad, cei doi sunt cercetaţi pentru infracţiunea de furt calificat.

JA – I.C.

Prinsă în flagrant furând haine din magazin

ARAD. O femeie, în vârstă de 69 de ani, din Arad, a fost prinsă în flagrant în timp ce fura haine dintr-un magazin. Poliţiştii au depistat-o pe Livia D. într-un magazin de pe strada Luchian, după ce a reuşit să fure mai multe articole vestimentare. Potrivit reprezentanţilor Inspectoratului de Poliţie Judeţeană Arad, prejudiciul a fost recuperat în totalitate, în timp ce femeia este cercetată pentru furt calificat. **JA – I.C.**

Au stins focul în 20 min. FOTO: I.C.

Utilaj agricol în flăcări pe şosea

GURBA. Un utilaj agricol (combină) a luat foc luni după masa la ieşirea din satul Gurba. La incendiu au intervenit pompierii din Ineu care au stins focul în aproximativ 20 de minute. Combina a ars în proporţie de 30 la sută. Potrivit ISU Arad, utilajul agricol a luat foc în timp ce se deplasa, iar cauza cea mai probabilă a producerii incendiului este o scurgere de combustibil pe conductele supraîncălzite ale motorului. **JA – I.C.**

Anul acesta au scăzut furturile, comparativ cu anul trecut FOTO: FAN

Minus la furturi

Statistica IPJ Arad pe primele 6 luni ale acestui an aduce veşti bune: avem mai puţine infracţiuni.

ARAD. În bilanţul pus la dispoziţie de către Inspectoratul de Poliţie Judeţean (IPJ) Arad se arată negru pe alb că, faţă de primele şase luni ale anului trecut, furturile au scăzut cu 13,38 la sută. Totuşi, în primele şase luni ale lui 2012, au fost sesizate 2.830 de infracţiuni contra patrimoniului, acestea reprezentând aproximativ 70 la sută din totalul infracţiunilor sesizate.

În perioada ianuarie-iunie 2012, la nivelul judeţului Arad, au fost sesizate 267 de infracţiuni stradale. Reprezentanţii IPJ Arad spun că ''în comparaţie cu semestrul I - 2011 când au fost sesizate 391 de infracţiuni stradale, criminalitatea stradală sesizată a scăzut cu 124 de fapte, reprezentând o scădere cu 33,17 la sută. ''Trebuie precizat şi faptul că faţă de anii anteriori (2008-2010) situaţia se prezintă altfel. Faţă de anul 2010, infracţionalitatea stradală a scăzut cu 15,50 la sută, faţă de perioada similară a anului 2009 cu 42,29 la sută, iar faţă de perioada similară a anului 2008 cu 37,17 la sută.

Infracţiunile de furt reprezintă 87,26 la sută din totalul infracţiunilor stradale sesizate, înregistrând o scădere faţă de semestrul I al anului trecut cu 36,36 la sută, faţă de semestrul I - 2010 cu 13,75 la sută şi faţă de semestrul I - 2009 cu 43,75 la sută.

JA – I.C.

Au furat un telefon lăsat într-un BMW

ARAD. Poliţiştii au prins în flagrant doi bărbaţi care au furat un telefon mobil dintr-un BMW. Profitând de faptul că geamul portierei stânga al unui autoturism marca BMW era întredeschis, doi tineri de 23 şi 27 de ani au furat din maşină un telefon mobil marca Samsung. Prejudiciul, în valoare de 700 lei, a fost recuperat de poliţişti, iar pe numele celor doi tineri s-a întocmit un dosar de cercetare penală sub aspectul săvârşirii infracţiunii de furt calificat.

Sfaturi antifurt

Pentru a preveni furturile din autoturisme, Inspectoratul de Poliţie Judeţean Arad vine cu câteva recomandări. Astfel, poliţiştii sfătuiesc proprietarii de maşini să nu lase la vedere în autoturism bunuri de valoare (genţi, serviete, portofele, telefoane mobile); portierele şi geamurile autoturismului trebuie încuiate, chiar dacă proprietarul lipseşte doar câteva minute; actele nu trebuie lăsate în maşină. Aparatura electronică detaşabilă (CD/MP3-player, sisteme de navigaţie GPS, detectoare radar) nu trebuie lăsată în maşină pe timpul nopţii.

Alarma este necesară

Reprezentanţii IPJ Arad spun că este necesară contactarea firmelor specializate în comercializarea şi instalarea de sisteme de alarmare, antifurt, pe autoturisme, în vederea cumpărării unor asemenea sisteme care odată activate descurajează infractorii şi realizează siguranţa autoturismelor.

Autoturismele parcate numai în locuri bine iluminate, în locuri unde pot fi observate în permanenţă de către proprietari, nu în locuri dosnice, în locuri izolate din punct de vedere al traficului de persoane. În cazul în care autoturismul dumneavoastră este spart de hoţi, poliţiştii vă sfătuiesc să nu umblaţi în interior până la sosirea Poliţiei. **JA – I.C.**

Atenţi la furturile din maşini FOTO: FAN

A lovit cinci maşini cu vehiculul pe care l-a furat

ARAD. Un tânăr de 22 de ani este cercetat de poliţiştii arădeni după ce, în noaptea de sâmbătă spre duminică, a furat un autoturism marca Dacia de pe strada Predeal, din cartierul Vlaicu. În goana nebună pe care a început-o, la volanul maşinii furate, tânărul a lovit alte cinci autoturisme parcate în zonă. Câteva străzi mai încolo, a abandonat maşina şi a fugit. În urma cercetărilor, poliţiştii l-au identificat şi l-au prins pe tânăr.

Luni, dis-de-dimineaţă, tânărul era audiat deja de poliţişti. S-a descoperit că nu avea permis de conducere!

În ceea ce priveşte proprietarii celor cinci maşini avariate, aceştia s-au prezentat la Poliţie. ''Persoana, în vârstă de 22 de ani, este cercetată pentru comiterea infracţiunilor de furt calificat şi conducere a unui autoturism fără a poseda permis de conducere'', a declarat Camelia Tuduce, purtătorul de cuvânt al Inspectoratului de Poliţie Judeţean Arad. **JA – I.C.**

La trecerea de calea ferată FOTO: FAN

Lovit mortal de tren

INEU. Un bărbat de 23 de ani, din Ineu, a decedat pe loc după ce maşina pe care o conducea a fost lovită în plin de un tren. Accidentul s-a produs luni după masa, în localitatea Ineu, în zona cartierului Colonie. Din primele informaţii venite dinspre IPJ Arad, se pare că şoferul, care se afla singur în autoturism, nu s-ar fi asigurat la trecerea la nivel cu calea ferată şi a fost lovit de trenul care circulă pe ruta Arad-Brad. Impactul a fost fatal pentru şoferul în vârstă de 23 de ani aflat într-o Dacia Logan. La faţa locului s-a deplasat şi un echipaj de descarcerare din cadrul Inspectoratului pentru Situaţii de Urgenţă Arad care a scos maşina de sub tren. **JA – I.C.**

POLARIS M HOLDING

COMUNICAT

PRIMĂRIA MUNICIPIULUI ARAD împreună cu **S.C. Polaris M Holding S.R.L.** anunţă începerea acţiunii de dezinsecţie, pe raza municipiului Arad, care va fi executată cu substanţe omologate de către Ministerul Sănătăţii.

Substanţele nu afectează oamenii şi animalele şi are efect strict asupra ţânţarilor.

Întrucât lucrările pot fi executate numai în condiţii meteo favorabile, S.C. Polaris M Holding S.R.L. anunţă că această operaţiune va fi demarată în data de 04.09.2012. Dacă starea vremii o va impune, acţiunea se va putea prelungi până in data de 15.09.2012.

Tratamentele vor fi efectuate cu ajutorul aviaţiei utilitare.

CONDUCEREA

(267861)

Sport

„Bogdan David poate avea un viitor frumos în şahul românesc
Alin Cîmpeanu, preşedinte Vados Arad

8

septembrie este data reunirii lotului echipei de baschet masculin a Aradului, WOPAR, în vederea pregătirilor pentru sezonul Diviziei B. Din vechiul lot mai fac parte şase jucători (fraţii Bondor, Bencze, Bandula, Kovacs şi Ghiriş), cărora li se va alătura nouă jucători noi şi trei juniori. Campionatul va debuta în luna noiembrie.

Stagiu austriac pe tatami pentru CS Municipal

MONDSEE. O delegaţie de judoka de la CS Municipal Arad (antrenor Dorin Drâmbe şi instructor Daniela Pavel) a participat la un stagiu de pregătire în Austria, la Mondsee, încheiat cu uu concurs internaţional. S-au remarcat: Gabriel Mihali, loc I, David Turc, loc II, Copil Brooklin şi Sandra Claudiu, loc III. Aproape de podium s-au mai aflat Amadeus Moşneag, Mario Nacreala şi Eduard Ciobanu.

JA-D.S.

UTA, remiză la Timişoara

Miron a fost salvatorul „Bătrânei Doamne", el egalând în minutul 84, la trei minute dupe ce a intrat pe teren.

Miron a fost, până la urmă, eroul celor de la UTA, în meciul de ieri, de la Timişoara FOTO: JA

TIMIŞOARA. Noua echipă a Timişoarei nu mai are nicio legătură cu Politehnica. Deşi au fost destul de mulţi spectatori, galeria nou-promovatei ACS Recaş, transformată în ACS „Poli" nu a existat, doar câţiva copii strigând anemic pentru timişoreni. Ba, mai mult, un banner anunţa că „ACS Recaş nu e Poli". În schimb, galeria UTA-ei a fost, din nou, la înălţime, deşi nu a fost prea numeroasă şi departe de ceea ce a fost anul trecut. Oricum, însă, coregrafia şi comportamentul au făcut ca stadionul timişorean să aparţină arădenilor.

În teren, nu multe realizări au avut loc. După cum s-a jucat în prima repriză, nu spuneai că vreo echipă ar merita să câştige. Multe bâlbe, construcţie greoaie şi lipsă de ocazii clare. Timişorenii au avut două zvâcniri mai periculoase, prin Enciu, dar niciodată nu a nimerit poarta, UTA replicând destul de palid, printr-un cap peste al lui Gligor.

Repriza secundă a început cu dominarea timişorenilor, dar nu s-a întâmplat nimic deosebit, până în minutul 78, când Neagu l-a scăpat din marcaj pe Boldea, iar acesta, după ce şi-a potrivit paşii, a reuşit un gol fabulos, cu un şut în vinclu, peste Amadio, de la colţul careului mare: 1-0. Doar şase minute s-au bucurat timişorenii, căci UTA a egalat: Miron a trimis o minge până la Siminic, aceasta i-a revenit tânărului atacant arădean care - incomodat de Sakir - a reuşit să şuteze, cu piciorul drept, de la 12 metri, la rădăcina barei, restabilind egalitatea: 1-1.

LEO SFÂRA
leo.sfara@informmedia.ro

ACS Poli - UTA 1-1 (0-0)

Stadion „Dan Păltinişanu", teren bun, timp excelent pentru fotbal, spectatori 5500. A marcat: Boldea – min. 78, respectiv Miron – min 84.
ACS Poli: Kirev - Nohai, Sakir, Petrovic, Marovic (min. 67 – Boldea) – Artean (min. 75 - Trandu), Dobricean, Poparadu, Bălace - Szekely, Enciu (min. 59 - Boştină). **UTA:** Amadio - Matei, Gligor, Siminic - Calvin, Lazea, Mărginean (min. 81 – Miron), Neagu - Hiago, Bârză (min. 73 – Bucur) – Sg. Pop (min. 66 - Weller). **Au arbitrat:** G. Găman (Craiova) - la centru, D. Iliescu (Craiova) şi I. Ciocănea (Sibiu) – **asistenţi:** Obs. FRF: D. Jiga (Bistriţa) şi O. Streng (Oradea).

„Cupa Prieteniei" - a crescut ca valoare în fiecare an

FÂNTÂNELE. Duminică, la Fântânele a avut loc ediţia a VI-a a „Cupei Prieteniei" la fotbal pe teren redus. Nu mai puţin de 11 echipe s-au prezentat la startul competiţiei, împărţite în trei grupe. La finalul meciurilor din prima fază, echipele Micălaca, Piticii şi Atletico au câştigat grupa şi s-au calificat în finala de trei, acolo unde s-a jucat după sistemul „fiecare cu fiecare". Iar rezultatele înregistrate au fost următoarele: Micălaca - Piticii 4-5, Micălaca - Atletico 5-5 şi Piticii - Atletico 3-1. Pe primul loc şi câştigătoare a fost echipa „Piticii", urmată de Micălaca şi Atletico.

Cel mai bun portar a fost desemnat Sergiu Barabaş, iar jucătorul turneului, Bogdan Roşuţ (Micălaca).

Organizatorul principal al turneului a fost Marius Sulincean, dar acesta s-a bucurat de sprijinul consilierului local Florin Muntean, dar şi al edililor din Fântânele, Emil Otlăcan - primar şi Emil Slach - viceprimar.

„De la an la această competiţie a crescut, atât ca valoare a jocului, cât şi din punct de vedere organizatoric. Să nu uităm că cele două terenul de mini-fotbal, inaugurate acum, sunt rodul acestei competiţii, căci dacă nu continuam organizarea Cupei Prieteniei acestea nu erau construite. A fost chiar proiectul meu de hotărâre, pe când eram consilier local, în anul 2010. Iar acum, iată, s-a putut juca pe aceste terenuri foarte frumoase" - ne-a declarat Marius Sulincean.

JA – L.S.

Marius Sulincean FOTO: JA

Aproape de podiumul european

Bogdan David (Şah Club Vados), un tânăr care promite în sportul minţii.

BANIA VRUCIŢA. Nu cu mult timp în urmă, s-a desfăşurat în Bosnia, în pitoreasca staţiune Bania Vruciţa, Campionatul European de Şah Rapid şi Bliţ. Din delegaţia română, formată din 12 jucători, a făcut parte şi jucătorul arădean Bogdan David - reprezentant al Clubului Vados. El a concurat la categoria băieţi, Under 10, cu jucători de mare valoare din Belarus, Polonia, Bulgaria, Serbia, Slovenia etc.

La un nivel calitativ ridicat al jocului, Bogdan David a confirmat aşteptările şi a recompensat eforturile profesorilor săi şi ale tuturor celor care au investit într-un fel sau altul în pregătirea sa, obţinând locul IV la bliţ, poziţia a 6-a la dezlegări de probleme şi pe poziţia a 7-a la şah rapid.

Îi dorim succes în următoarele competiţii şi mulţumim sponsorului care a făcut posibilă participarea lui Bogdan David la această competiţie.

JA-D.S.

Bogdan David FOTO: FAN

Repetiţie reuşită pe semicerc

ARAD. Într-o sală dezolant de goală, sâmbătă, a avut loc o nouă ediţie a Cupei Aradului la handbal masculin, de această dată într-o formulă exclusiv locală. Scopul competiţiei a fost găsirea de soluţii viabile pentru completarea lotului echipei de liga secundă, HC Arad.

Rezultate: HC Arad - Old Boys Arad 34-18 şi Unirea Sântana - Spartacus Vinga 53-40 (semifinale); Old Boys Arad - Vinga 31-24 (finala mică) şi HC Arad - Sântana 29-23 (finala mare).

La sfârşitul întrecerii organizate de DJST Arad (reprezentată de Alexandru Meszar) şi Asociaţia Judeţeană de Handbal (reprezentată de vicepreşedintele Dumitru Siladi şi responsabilul cu competiţiile Pompiliu Moldovan) au fost acordate câteva premii speciale: Cosmin Gabor (Old Boys) - golgeter; Ionuţ Gadja (HC Arad) - cel mai bun portar; Benone Bulgariu (HC Arad) - cel mai bun apărător; Nils Willner (Sântana) - cel mai tehnic jucător; Petru Lengyel şi Joseph Honiges - pentru întreaga carieră.

JA-D.S.

Cosmin Gabor FOTO: JA

Sportul rege, un nou început la Iratoşu

Primarul Attila Papp are o strategie sănătoasă în privinţa sportului rege.

IRATOŞU. „ Biserica. şcoala, căminul cultural sunt cărţile de vizită ale oricărei localităţi. Eu aş alătura şi fotbalul acestor embleme ale comunei. Am un proiect sănătos, prin care vrem să aducem baza sportivă din Iratoşu (n.a.: clădirea noilor vestiare este ridicată deja) la standarde europene. Între timp, vrem să formăm o echipă curată, bazată pe tineri localnici, cu care să ne putem mândri" - ne-a declarat Attila Papp, noul primar al comunei Iratoşu, la sfârşitul meciului câştigat, scor 1-0 (gol Sz. Toth min. 77), cu Cetate Săvârşin.

Întâia victorie din acest sezon a fost dedicată tuturor celor care au ţinut să asiste, în centrul comunei, la sărbătoarea de Kirwei. La o bere rece au fost invitaţi - aşa-i stă bine unei gazde ospitaliere - şi jucătorii echipei din Săvârşin, care, prin vocea căpitanului Marius Neamţ, au recunoscut că au prins o zi mai slabă şi victoria iratoşenilor nu poate fi pusă la îndoială.

JA-D.S.

Fotbal - Campionatul Judeţean Onoare

Seria A, etapa 3. Rezultate: FC Sânleani – Lunca Teuz Sânpaul 3-7, Olimpia Bujac – Unirea Şeitin 4-3, AS Vinga – CS Vladimirescu II 1-5, Olimpia Bârzava – Atletico Arad 3-5, Înfrăţirea Iratoşu – Cetate Săvârşin 1-0, Forest Oil Sp. German – Mureşul Zădăreni 1-0, Voinţa Macea – AS Aluniş 2-1, Mureşana Mândruloc – FC Zimandu Nou 0-4, Mureşul Ususău – AC Şagu 1-2.

Clasamentul

1. SÂNPAUL	3	3	0	0	13-4	9
2. SP. GERMAN	3	2	1	0	7-4	7
3. ZIMANDU NOU	3	2	0	1	11-4	6
4. VLADIMIRESCU II	3	2	0	1	14-10	6
5. MÂNDRULOC	3	2	0	1	8-6	6
6. ATLETICO	3	2	0	1	8-10	6
7. MACEA	3	2	0	1	5-8	6
8. SĂVÂRŞIN	3	1	1	1	10-5	4
9. ALUNIŞ	3	1	1	1	7-7	4
10. ŞEITN	3	1	0	2	10-7	3
11. ZĂDĂRENI	3	1	0	2	9-7	3
12. VINGA	3	1	0	2	7-8	3
13. USUSĂU	3	1	0	2	4-6	3
14. ŞAGU	3	1	0	2	4-8	3
15. IRATOŞU	3	1	0	2	5-10	3
16. BÂRZAVA	3	1	0	2	7-13	3
17. BUJAC	3	1	0	2	7-14	3
18. SÂNLEANI	3	0	1	2	9-14	1

Etapa viitoare: Atletico – Iratoşu, Sânpaul – Bârzava, Bujac – Vinga, Vladimirescu II – Sânleani, Zimandu Nou – Ususău, Aluniş – Mândruloc, Zădăreni – Macea, Săvârşin – Sp. German, Şeitin – Şagu.

Seria B, etapa 3. Rezultate: Recolta Apateu – Vulturii Socodor 4-0, Olimpia Bocsig – Highişana Drauţ 1-1, Şoimii Şimand – Frontiera Pilu 7-2, Flacăra Ţipari – Cetate Dezna 3-2, Steaua Grăniceri – CS Moneasa 11-2, Dacia Beliu – Viitorul Satu Nou 3-0, Avântul Târnova – Crişul Alb Buteni 0-1, Viitorul Sepreuş – Andezitul Vârfurile 3-1, Viitorul Almaş – Crişul Chişineu Criş II nu s-a disputat. Omologări: Vârfurile – Târnova (et.2) 0-3.

Clasamentul

1. APATEU	3	3	0	0	9-3	9
2. BUTENI	3	2	1	0	5-2	7
3. ALMAŞ	2	2	0	0	10-2	6
4. CHIŞINEU CRIŞ II	2	2	0	0	6-0	6
5. BELIU	3	2	0	1	6-2	6
6. TÂRNOVA	3	2	0	1	7-4	6
7. SEPREUŞ	3	2	0	1	9-7	6
8. ŢIPARI	3	2	0	1	6-5	6
9. BOCSIG	3	1	2	0	6-4	5
10. GRĂNICERI	3	1	1	1	15-8	4
11. DEZNA	3	1	0	2	10-9	3
12. ŞIMAND	3	1	0	2	9-11	3
13. SATU NOU	3	1	0	2	4-8	3
14. DRAUŢ	3	0	2	1	6-7	2
15. SOCODOR	3	0	1	2	5-10	1
16. PILU	3	0	1	2	4-10	1
17. VÂRFURILE	3	0	0	3	1-9	0
18. MONEASA	3	0	0	3	4-21	0

Etapa viitoare: Buteni – Sepreuş, Chişineu Criş II – Grăniceri, Satu Nou – Târnova, Moneasa – Beliu, Dezna – Almaş, Pilu – Ţipari, Drauţ – Şimand, Apateu – Bocsig, Socodor – Vârfurile.

Diego Maradona, ambasador

DUBAI. Argentinianul Diego Maradona a fost numit ambasador sportiv onorific pentru Dubai, la mai puțin de două luni după ce a fost demis de la Al-Wasl, din cauza rezultatelor slabe. În timpul unei conferințe de presă, Consiliul Sportiv din Dubai a precizat că Maradona a fost ales pentru a „promova evenimentele sportive". Maradona a subliniat că va lua „o pauză de cel puțin un an", precizând că nu a abandonat cariera de antrenor. „Am acceptat oferta din Dubai deoarece este un oraș frumos pe care îl iubesc cu adevărat", a declarat Maradona. **SURSA MEDIAFAX**

Diego Maradona FOTO: EPA

Sven Goran Eriksson FOTO: FAN

Vrea titlul în Thailanda

BANGKOK. Fostul selecționer al Angliei Sven Goran Eriksson a devenit directorul tehnic al echipei BEC Tero Sasana și are ca obiectiv câștigarea campionatului thailandez.

Aceasta este prima experiență asiatică pentru tehnicianul suedez în vârstă de 64 de ani, care a semnat un contract pe o perioadă nedefinită.

„Eu cred că jucătorii abia așteaptă să învețe de la un expert de clasă mondială. Pe lângă progresul pe care îl va înregistra echipa, eu sper că venirea sa va atrage atenția internațională asupra fotbalului thailandez", a declarat managerul clubului, Robert Procureur. **SURSA MEDIAFAX**

Gazon nou la Arena Națională

Pentru a treia oară de la inaugurare se schimbă covorul verde pe cel mai mare stadion al țării.

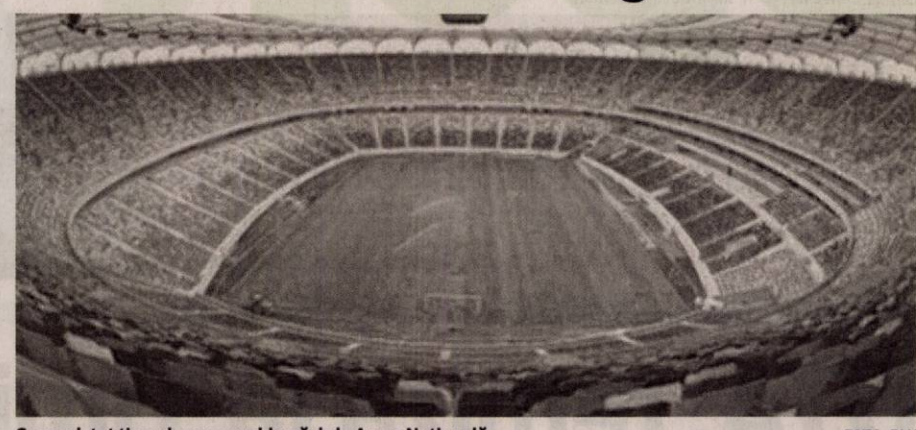

Gazonul, tot timpul marea problemă de la Arena Națională FOTO: FAN

BUCUREȘTI. Gazonul de pe Arena Națională va fi schimbat a treia oară de la inaugurarea stadionului, în 6 septembrie 2011, președintele FRF Mircea Sandu anunțând, luni, într-o conferință de presă, că partida România - Andorra, programată, la 11 septembrie, se va desfășura pe un nou covor de iarbă.

Absența ierbii de pe porțiuni din ce în ce mai mari ale terenului, precum și decizia selecționerului Victor Pițurcă ca echipa națională să dispute pe Arena Națională toate meciurile de pe teren propriu din cadrul preliminariilor Cupei Mondiale din 2014 a determinat federația să hotărască montarea celui de-al patrulea covor de iarbă pe cel mai mare stadion din țară. „Cu Andorra nu vom juca pe acest gazon. Suntem în operațiunea de schimbare. Vine o echipă din Polonia și împreună cu o echipă din România vor decoperta gazonul mâine și poimâine. Iar joi urmează să se înceapă operațiunea. Deja sunt pe drum camioanele cu gazon", a spus Mircea Sandu. Având o capacitate de 55.000 de locuri, Arena Națională a fost inaugurată la 6 septembrie 2011. La prima partidă, România - Franța, disputată în preliminariile Euro-2012, peluza de pe Arena Națională, montată de firma Gama Verde a lui Adrian Oprișan, a cedat sub crampoanele fotbaliștilor, numeroase bucăți de gazon desprinzându-se pe toată suprafața acesteia. După acest meci, constructorul arenei și-a asumat înlocuirea gazonului și a optat ca lucrarea să fie făcută de firma olandeză Hendriks-Graszoden.

Gazonul de pe Arena Națională a fost înlocuit apoi pentru finala Ligii Europa din 9 mai. Municipalitatea preciza atunci că stadionul trebuie să respecte cerințele care se impun pentru buna organizare și desfășurare a finalei Ligii Europa. Noul gazon a costat Municipalitatea aproximativ 4 milioane de lei. Lucrările de montare au fost realizate de societatea STRI, partenerul oficial al FIFA și UEFA.

SURSA MEDIAFAX

Cheltuieli comune

Deși nu a dezvăluit costurile montării noului covor de iarbă, președintele a precizat că operațiunea va fi suportată în colaborare de FRF, două cluburi și Primăria București. „Este o colaborare între cluburile Dinamo, Steaua, Federația Română de Fotbal și Primăria Bucureștiului. Sperăm ca până sâmbătă noaptea să fie montat noul gazon, iar marți să fie în regulă", a explicat Sandu.

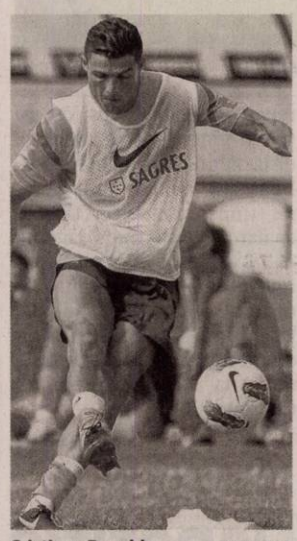

Cristiano Ronaldo FOTO: EPA

Pleacă Ronaldo de la Real?

Starul madrilenilor simte că nu este iubit, iar sâmbătă a declarat că este trist din motive profesionale.

MADRID. Atacantul portughez al echipei Real Madrid, Cristiano Ronaldo, s-a întâlnit, sâmbătă, cu președintele madrilenilor Florentino Perez, căruia i-ar fi spus că vrea să plece, scrie, luni, cotidianul As. Potrivit sursei citate, Ronaldo este supărat pe unii dintre coechipierii săi, în special pe Marcelo, care a afirmat public că portarul Iker Casillas ar merita să câștige Balonul de Aur. „Jucătorul i-a povestit problemele lui lui Florentino. Contractul lui se încheie în 2015. Câștigă zece milioane de euro net pe sezon. Problema nu este economică. Cristiano simte că nu este sprijinit, deși are o relație bună cu Iker Casillas. În orice caz, jucătorul a spus în repetate rânduri că vrea să se retragă de la Real. Mulți coechipieri și-au prelungit contractele (Di María, Albiol, Arbeloa...) iar el nu a primit nicio ofertă", scrie As.

Marca notează că Ronaldo i-a spus lui Perez că nu se „simte iubit" și de aceea ar vrea să plece.

Duminică seară, după meciul cu Granada, Cristiano Ronaldo, a declarat că este „trist din motive profesionale", explicând astfel faptul că nu a sărbătorit reușitele, el fiind autorul unei duble.

„Sunt trist dintr-un motiv profesional, acesta este motivul pentru care nu sărbătoresc golurile. Faptul că Iniesta a fost premiat de UEFA nu are nicio legătură. Nu voi mai vorbi de acest aspect, mă concentrez la meciurile Portugaliei. Lucruri mult mai importante", a declarat Ronaldo.

SURSA MEDIAFAX

Steaua stă cel mai bine în clasamentul IFFHS

BUCUREȘTI. Steaua București a urcat 21 de locuri și se află pe poziția 66, cu 142,5 puncte, în clasamentul pe luna august al Federației Internaționale de Istorie și Statistică a Fotbalului (IFFHS), fiind formația română cel mai bine clasată în această ierarhie.

Următoarea echipă din clasament este Rapid, care ocupă locul 67, în cădere de pe 56, cu 141 puncte, la egalitate cu Șahtior Donețk. Echipa FC Vaslui a coborât patru locuri și se află pe poziția 71, cu 135,5 puncte, la egalitate cu Braga.

CFR Cluj a înregistrat o urcare spectaculoasă, de pe 293 pe 74, cu 132,5 puncte.

Echipa Dinamo a căzut de pe locul 105, pe 163, cu 98 puncte, la egalitate cu CS Marítimo Funchal (Portugalia).

Și Gaz Metan Mediaș a coborât de pe locul 230 pe 363, cu 67 de puncte.

SURSA MEDIAFAX

CFR Cluj l-a readus pe sârbul Sasa Bjelanovici

CLUJ. Oficialii clubului CFR Cluj au anunțat achiziționarea atacantului Sasa Bjelanovici și a mijlocașilor Matias Aguirregaray și Luis Alberto Santos Dos Santos.

Croatul Sasa Bjelanovici, în vârstă de 33 de ani, vine de la Hellas Verona și a mai jucat la CFR Cluj în sezonul 2010-2011 când a marcat trei goluri în 13 meciuri.

Uruguayanul Matias Aguirregaray Guruceaga, în vârstă de 23 de ani, a jucat ultima dată la Montevideo Wanderers, unde fusese împrumutat de US Palermo.

Brazilianul Luis Alberto Santos Dos Santos, în vârstă de 28 de ani, a evoluat ultima dată la Sporting Braga, adversara CFR-ului în grupa H a Ligii Campionilor.

CFR Cluj i-a pierdut în ultima perioadă pe Deac, Vass, Ronny și Sare, în urma unor grave accidentări. CFR Cluj va juca în Grupa H a Ligii Campionilor, cu formațiile Manchester United, Braga și Galatarasay. **SURSA MEDIAFAX**

Sasa Bjelanovici revine în tricoul vișiniu al feroviarilor clujeni FOTO: EPA

Concurent mort la maraton

CIUDAD DE MEXICO. Un concurent la maratonul de la Ciudad de Mexico, Juan Pablo de la Mora, în vârstă de 33 de ani, a murit, după ce s-a simțiti rău la mijlocul cursei și a leșinat, au anunțat organizatorii.

De la Mora a parcurs jumătate din distanța cursei de 42 km și 195 metri, însă apoi a leșinat și a murit în timp ce primea îngrijiri de la paramedici.

Cursa a fost câștigată de kenyanul Peter Nkaya, în 2h15.53, record al cursei.

SURSA MEDIAFAX

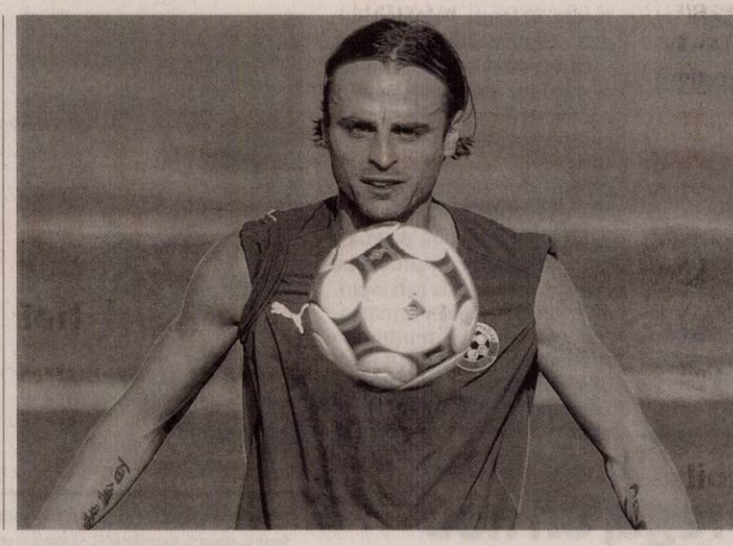

Berbatov nu revine

Atacantul bulgar Dimităr Berbatov, care a plecat, vineri, de la Manchester United semnând pentru două sezoane cu Fulham, a refuzat să revină în naționala Bulgariei. „Rămân la alegerea făcută. Doi ani înseamnă mult timp. Știu că națională va reuși fără mine", a adăugat Berbatov.

FOTO: EPA

S-a anunțat lotul pentru Estonia și Andorra

BUCUREȘTI. Selecționerul naționalei României, Victor Pițurcă, a anunțat lotul pentru partidele cu reprezentativele Estoniei și Andorrei, primele din preliminariile CM din 2014. Cei 23 de jucători convocați sunt:

Portari: Bogdan Lobonț (AS Roma), Costel Pantilimon (Manchester City), Ciprian Tătărușanu (Steaua);

Fundași: Alexandru Mățel, Valerică Găman (Astra Ploiești), Srgian Luchin, Dragoș Grigore (Dinamo București), Dorin Goian (Spezia), Vlad Chiricheș (Steaua), Răzvan Raț (Șahtior Donețk), Adrian Sălăgeanu (FC Vaslui);

Mijlocași: Gabriel Torje (Granada), Adrian Popa, Alexandru Bourceanu, Mihai Pintilii, Cristian Tănase (Steaua), Costin Lazăr (PAOK Salonic), Claudiu Voiculeț, Alexandru Maxim (Pandurii Târgu Jiu);

Atacanți: Raul Rusescu (Steaua), Ciprian Marica (Schalke 04), Marius Niculae (FC Vaslui), Gheorghe Grozav (Petrolul Ploiești). **SURSA MEDIAFAX**

Nadal mai stă două luni și nu va juca în Cupa Davis

MADRID. Spaniolul Rafael Nadal va mai lipsi din circuitul de tenis încă două luni, din cauza unei accidentări la un genunchi, a anunțat, luni, într-un comunicat, numărul 3 mondial.

„Am încă mulți ani în fața mea și am nevoie de odihnă", a declarat Nadal, care astfel nu va participa la semifinala Cupei Davis cu SUA.

El a precizat că evoluția accidentării sale a fost „pozitivă în ultimele săptămâni, ceea ce a permis evitarea unei intervenții chirurgicale". „Voi reveni când nu îmi va mai fi rău și când voi putea juca la capacitate completă. Sunt liniștit. După ce am discutat cu medicii, m-am bucurat să aflu că evoluția accidentării a fost pozitivă și că nu va avea loc o intervenție chirurgicală", a afirmat Nadal.

Spaniolul nu a mai jucat de când a fost eliminat în turul doi la Wimbledon de cehul Lukas Rosol, la data de 28 iunie a.c.

SURSA MEDIAFAX

SC Cotta International SRL firmă mixtă Româno- Elveţiană

SELECŢIONEAZĂ PERSONAL

- **TAPIŢERI CALIFICAŢI**
- **TINERI ABSOLVENŢI în vederea calificării în meseria de tapiţer**
- **MAŞINISTE PENTRU CUSUT-ÎNCHEIAT.**

Cerinţe: seriozitate, program în două schimburi

Se oferă: • salarizare atractivă; • condiţii deosebite de muncă;
• bonuri de masă; transport gratuit.

Cei interesaţi sunt rugaţi să se prezinte la sediul societăţii din Arad, str. Bicaz 1-5 (intrarea din Aleea Muncii), zilnic între orele 9.00 -15.00 (217568)

SC DITRE INTERNATIONAL SRL

Angajeaza:

-confectionere pt. masina de cusut
- croitori in piele manual si la masina
- muncitoare si muncitori necalificati
- operatori calculator masina CNC in fabrica (masini taiat pal si tesatura)
- tamplari
- tapiteri

Oferim: salarii atractive,bonuri de masa,transport gratuit.
Informatii la sediul firmei din Arad,Str. a-III-a,Zona Industriala Vest, Nr. 3, tel . 0257/216610 intre orele 9-14 de luni pana vineri (231704)

Pentru magazinul din Arad, angajăm:

SELGROS CASH & CARRY

LUCRĂTORI COMERCIALI

Responsabilităţi:
-plasarea corespunzătoare a articolelor la raft
-informarea clienţilor referitor la sortimentul din raion
-asigurarea ordinii şi a curăţeniei la locul de muncă

CASIERE

Responsabilităţi:
-facturarea articolelor la casă
-încasarea corectă a numerarului
-asigurarea ordinii şi a curăţeniei la locul de muncă

Cerinţe:
-studii medii
-experienţă în domeniul comercial
-abilităţi de comunicare şi lucru în echipă
-orientare către client

Vă oferim:
-salariu atractiv
-sistem informatic performant şi logistică modernă

ANIVERSĂRI

GLORIA SUCIU HALFORD
deşi a venit toamna, dragostea mea pentru tine nu s-a ofilit niciodată. Nimeni şi nimic nu o va ofili.
Te iubesc!
Gianny

Adecco
better work, better life

ANGAJEAZA:

OPERATORI PRODUCTIE
MUNCITORI NECALIFICATI
CONTROLOR CALITATE

Informatii la sediul firmei:
în ARAD
Str. Nicolae Bălcescu, nr.22

Tel. 0722-500-495

Orar: Luni-Vineri
între 10:00 - 16:00 (267787)

GARSONIERE

- **Cumpăr cu** plata pe loc!!! garsonieră, apartament una cameră, 0752.510.776. 735431
- **Vând (închiriez)** garsonieră 33 mp, îmbunătăţită recent, str. Ursului, Bl. 3, etaj 2, 14.500 Eur/negociabil, 80 Eur/lună. Tel. 0743.663.000. 267783
- **Vând garsonieră** confort III, zona UTA, frumos amenajată, 0723.382.064, 0745.604.162. 253693
- **Vând garsonieră** confort 1, Micălaca, 0748.466.876, 0746.242.899. 262286
- **Vând garsonieră** proprietar în Timişoara, Complex studenţesc, mobilată, 0744.540.239. 262290
- **Vând garsonieră,** tot confortul, mobilată, etaj IV, zona Kaufland, preţ 15.000 Euro. Telefon 0744.643.288. 268108

GARSONIERE ALTE JUDEŢE

- **Vând garsonieră** mobilată şi utilată, Calea Martirilor Timişoara. Tel. 0751.434.999. 262301

AP.1 CAMERĂ

- **Ap 1cam, str Prapargescu, malul Muresului, renovata, mobilata, balcon mare închis, 37mp2, 21900Euro, 0744649724** 266298
- **Vând apartament** o cameră, zona Boul Roşu. Telefon 0257/235923. 263607
- **Vând apartament** 1 cameră, central, str. Mărăşeşti, parter (singur în curte), 68 mp, amenajat, 25.000 Euro, 0744.849.390. 266312
- **Vând apartament** 1 cameră, amenajat, cheltuieli mici, confort 1, ☎0257/514439. 267833

AP.2 CAMERE-ARAD

- **Cumpăr cu** plata pe loc apartament 2 camere. Tel. 0744.849.390. 735888
- **Vând apartament** 2 camere, antreu, debara, bucătărie, şpait, pivniţă.Preţ 38.000 Eur/negociabil.Informaţii:str. Tribunul Andreica, Bloc A60, sc.B, ap.4, Arad, Vlaicu. 251799
- **Vând apartament** 2 camere, Miorita, la cheie, renovat. Telefon 0721.136.389. 269666
- **Vând apartamente** 2 camere în rate pe 15 ani, la dezvoltator, în centrul oraşului. Tel. 0748.123.455. 249275
- **Vând/ închiriez** apartament 2 camere, 75 mp, Vlaicu, 0357/437424, 0752.061.795. 262284
- **Vând/ închiriez** apartament 2 camere, Podgoria, et. III, 41.000 Euro, negociabil (chirie 160 Euro), mobilat, 0722.609.755 268744

AP.2 CAMERE-JUDEŢUL ARAD

- **Vând apartament** 2 camere, central, în Chişineu Criş. Tel. 0757.700.453. 247354

AP.3 CAMERE-ARAD

- **Vând apartament** 3 camere, decomandate, zona Alfa, etaj 4, mobilat, renovat, instalaţie gaz proprie, 0740.837.950. 262279
- **Vând apartament** 3 camere str. Ştefan Augustin Doinaş nr. 43 B. Telefon 0726.390.081. 265887
- **Vând apartament** 3 camere, Eminescu, et. 1, suprafaţa 140 mp, toate utilităţile, 32.000 Euro, 0770.639.619. 266313
- **Vând apartament** 3 camere, Vlaicu, preţ acceptabil. Telefon 0721.136.389. 268923
- **Vând regim** urgenţă apartament zona UTA, 90 mp, termopan, gresie, marmură. Preţ de criză, parter cu grădină în faţă. Tel. 0726.048.615. 267832
- **Vânzare apartamente** 3 camere, în rate pe 15 ani la dezvoltator, în centrul oraşului. Tel. 0748.123.455. 249275

AP.4 CAMERE-ARAD

- **Vând urgent** apartament 4 camere complet renovat, mobilat, utilat, centrală proprie, etaj 2. Preţ 80.000 Eur/negociabil, 0721.190.540. 254504

CASE-ARAD

- **Vând casă** mobilată în Grădişte, str. Rândunicii, ST=465 mp, SC=130 mp. Preţ 95.000 Eur/negociabil, 0766.627.467. 231508
- **Vând casă** în Aradul Nou, Stan Dragu, 4 camere, baie, bucătărie cu sufragerie, anexe, garaj, încălzire centrală cu termoteca, curte mare, grădină, total 1.440 mp. Telefon 0257/287033. 263612
- **Vând casă** Subcetate, teren 1020 mp, FS 23 m, opţional se poate construi casă nouă, proiect deosebit. 120.000 Euro. Telefon 0756.064.549. 254467
- **Vând casă+teren** în Gai (centură) compusă din 2 clădiri locuit, 4 garaje, anexe, grădină, intrări pe 2 străzi, 1.600 mp. Preţ negociabil. Tel. 0757.653.660. 250824
- **Vând casă,** zona Tabacovici, 4 camere, toate utilităţile, ST 450 mp, 76.000 Euro. Telefon 0722.354.790. 261398

CASE-JUDEŢUL ARAD

- **Vând casă** din cărămidă, 1.500 mp, anexe în Chişineu Criş. Telefon 0747.653.843. 251002
- **Vând casă** nouă în Cicir, suprafaţa totală (teren+casă) 1.000 mp, preţ negociabil, la vedere. Telefon ☎0742.033.515. 242679
- **Vând casă** în Cuvin. Telefon ☎0723.791.460. 254405
- **Vând casă** în roşu cartier vile, 92 mp, Livada, 16.000 Eur şi un autoturism nou, 0745.261.530. 262296
- **Vând casă** veche din lemn în comuna conop, 4 camere, grajd, şură, bucătărie vară, grădină 3.000 mp. Necesită reparaţii. Preţ convenabil şi negocioabil. Tel. 0257/ 562832. 267750
- **Vând casă** 1.400 mp, în Chişineu Criş. Telefon 0740.013.979. 247356
- **Vând casă** 3 camere şi dependinţe, 530 mp, încălzire centrală, confort deosebit în Vladimirescu sau schimb cu casă în Arad. Tel. 0257/250866, 0745.681.191. 247385
- **Vând urgent** casă foarte modestă în Ineu, cu teren total de 780 mp. Preţ 12.500 Eur negociabil. Tel. 0744.625.058. 267793
- **Vând urgent** casă în Vladimirescu, 600 mp, 3 camere, baie, bucătărie, geamuri termopan maro, FS- 22 ml. Preţ 34.800 Eur/negociabil. Tel. 0728.144.898, 0721.198.568. 267802

CASE DE VACANŢĂ-ALTE JUDEŢE

- **ARIEŞENI, teren- construcţii** cabane-vacanţă, curent- electric, eventual cabană, ski, 0722- 257409. 247253
- **Case şi** terenuri- intravilan BATTONYA, ieftin, toate utilităţile, PersoanăFizică, 0722- 257409. 247263

SPAŢII COM-ARAD

- **Vând spaţiu** comercial, Vlaicu- Brezoianu, 45 mp, 26.500 Euro. Tel. ☎0749.437.964. 266315

TERENURI JUDEŢ

- **Vând grădină** în Cuvin. Telefon 0723.791.460. 254389
- **Vând loc** de casă în Şofronea, toate utilităţile. Telefon 0741.645.335. 268114
- **Vând parcelă** intravilan 530 mp, în localitatea Zimand- Cuz, preţ 2.700 Euro, negociabil, 0745.909.913. 254462
- **Vând teren** cu baltă 20 km de Arad, 25.000 Eur, 0744.280.849. 263629
- **Vând teren** intravilan, 2.400 mp, Frumuşeni, 10.000 Euro, 0755.634.793. 217603
- **Vând teren** Zimand Cuz 2.300 mp, toate utilităţile, 0765.446.920. 262297
- **Vând 400** mp în Curtici în zona construcţiilor noi, 10 Euro/ mp. Telefon 0744.643.288. 268112

IMOBILE CHIRII

- **Închiriez apartament** 2 camere, Vlaicu (Tic- Tac) 100 Eur+ 200 Eur garanţie. Informaţii: 0766.323.537. 262329
- **Închiriez apartament** ultracentral, 150 Eur. Tel. 0257/264995, 0727.012.760. 231651
- **Închiriez apartament** 3 camere, decomandat, utilat, mobilat, termopan, strada Imaşului, Micălaca. Tel. 0728.022.846. 247214
- **Închiriez apartament** 2 camere, zona Vlaicu. Informaţii telefon 0747.230.521. 248959
- **Închiriez apartament** 3 camere, mobilat, Miorita, 150 Euro, 0752.476.378. 250941
- **Închiriez apartament** 3 camere mobilat, contorizat, zona UTA. Tel. 0741.155.300. 255021
- **Închiriez apartament** cu 3 camere complet mobilat şi utilat, Iuliu Maniu. Tel. 0744.828.934. 255718
- **Închiriez apartament** 3 camere decomandate, mobilat, utilat, zona Fât Frumos. Telefon 0751.434.999. 262306
- **Închiriez apartament** 3 camere, ultracentral, et. 1, nemobilat (geamuri spre bulevard), 130 Euro, 0257/228411. 266314
- **Închiriez apartament** 2 camere sau (vând) semi decomandat, 71 mp, ultra mobilat, zona Lebăda 170 Eur+ garanţie 200 Eur, 0749.200.962. 267756
- **Închiriez apartament** 2 camere, Bd. Revoluţiei, modern mobilat, utilat, 200 Euro+ garanţie, 0723.308.286. 267862
- **Închiriez apartament** 2 camere, central, utilat, mobilat. Telefon 0744.550.009. 269665
- **Închiriez cameră,** bucătărie, Bulevardul Decebal; eleve, 200 Ron/ persoană. Telefon 0745.773.817. 254084
- **Închiriez garsonieră** în Micălaca, mobilată, utilată, 100 Euro+ cheltuieli şi 100 Euro, garanţie, 0745.023.981. 267831
- **Închiriez garsonieră** mobilată, lângă Policlinică. Tel. 0257/252413. 267854
- **Doresc să** închiriez apartament 2, 3 camere sau garsonieră, 0723.308.286. 267930
- **Ofer pentru** închiriere apartament două camere, zona Podgoria, 150 Euro lunar+ garanţii. Telefon 0746.056.768. 262310
- **Ofer închiriere** garsonieră, mobilată în B. Mărăcine. Telefon ☎0257/251322, după masa. 253927
- **Particular închiriez** două apartamente ultramoderne, intim şi Grădişte, curte, garaj. Telefon 0733.932.010. 269667

SPAŢII COM-ARAD

- **Închiriez spaţiu** comercial 60 mp, Arad, Vlaicu, Bl. Z 27, amenajat. Tel. 0740.252.873, 0257/272107. 267811
- **Închiriez spaţiu** 80 mp, teren, Calea Radnei, Micălaca. Tel. 0721.374.159. 267805
- **Ofer 2** posturi coafură. Informaţii: 0723.740.774, 0745.434.039. 246564

SPAŢII COM-JUDEŢUL ARAD

- **Închiriez spaţiu** amenajat pentru vulcanizare şi echilibrare roţi, complet dotat, în localitatea Cuvin, str. Principală- centru. Informaţii telefon 0745.201.909. 254414

TEREN-ARAD

- **Cumpăr pământ** agricol, raza oraşului şi vecinătăţi, 0745.895.483. 229694

OFERTE LOCURI DE MUNCĂ

- **Agenţie imobiliară** angajează secretară- agent(ă) imobiliar. Telefon 0257/ 228411.
- **Angajă femeie** serviciu (curăţenie, spălat vase) fast- food, 0744.320.321.
- **Angajăm şef** coloană auto (Semlac), experienţă, cunoştinţe PC, engleză, 0730.188.366.
- **Angajăm agenţi** de intervenţie, foste cadre M.I, agenţi de pază şi oferim cursul de formare profesională. Telefon 0760.256.150.
- **Angajăm barmană** zona Alfa. Tel. 0730.573.568.
- **Angajăm lăcătuşi** şi sudori CO2 fier forjat. Informaţii: 0729.120.596.

SC ERGAD TECHNOLOGY SRL

Arad, str. Padurii nr. 24, firma cu capital integral italian care activeaza in domeniul industriei electronice

angajeaza:

TEHNICIENI SI INGINERI ELECTRONISTI
Pentru control si reparare placi electronice cu tehnologia SMD si montarea componentelor in SMD
Cerinte:
Experienta
Cunoasterea si capacitatea de a citi schemele electronice;
Capacitatea de a suda componentele SMD;
Disponibilitate pentru deplasari in Italia.
Se vor specifica in curriculum vitae experientele de munca in domeniul electronicii

- MONTATORI SUBANSAMBLE
Femei pentru montarea componentelor electronice,cu experienta in cositorirea placilor electronice si control de calitate.
Se ofera: pachet salarial atractiv, decontare transport tramvai, tichete de masa din prima zi, pregatire profesionala in conditii optime, la standarde internationale
Trimiteti CV la adresa: *otilia.dimeny@ergad.com*
sau prin fax 0257-306194; tel.0257-206247 (251826)

MAGAZIN NOU DESCHIS ÎN ARAD CU SPECIFIC ELECTROCASNICE
caută bărbaţi pentru postul de

ŞEF MAGAZIN

cu experienţă şi cunoaşterea limbii maghiare, contabilitate primară.

Rog CV în maghiară pe adresa szabomircea28@yahoo.com
☎ 0729-637-807 (267847)

ANGAJEAZA

AGENTI PAZA CU ATESTAT

CV-urile se depun la Secretariat intre orele 10-16.
Relatii la telefon ***0740107578*** (268155)

FABRICĂ ÎNCĂLŢĂMINTE

ANGAJEAZĂ

PERSONAL cu EXPERIENŢĂ (MAŞINISTE şi MANUAL) pentru BANDĂ DE CUSUT ÎNCĂLŢĂMINTE

Telefon : 0257-212928 (256971)

SC ANGAJEAZĂ

- **SOFER PROFESIONIST, categoria C+E, pentru transport marfuri: curse interne, curse internationale cu camioane frigorifice 20 tone.**
Detalii Departament Transport: 0742.208.855

- **MANIPULANTI pentru depozit frigorific produse alimentare.**
Cerinte: studii minime efectuate 8 clase.
Se ofera: salariu atractiv, bonuri de masa.

CV la fax: 0257.279.717
sau pe mail la adresa: office@radanimpex.ro. (267826)

---

aradjob.ro

EVIDENŢIAZĂ-TE!

Talon valabil până în 30 septembrie 2012

Text: **DATA apariţiei:**.....

.....

.....

.....

.....

.....

.....

Date personale:

Nume şi Prenume:

Telefon:

Buletin de identitate:

TALON + PREŢUL CATEGORIEI AFERENTE

Anunţurile se preiau zilnic, la ghişeu, până în ora 16[00], după această oră, se pot prelua doar prin intermediul sistemului online de preluare al anunţurilor disponibil pe www.jurnalaradean.ro . Anunţurile de mică publicitate din Jurnal Arădean se publică pe baza talonului din ziar
Redacţia nu îşi asumă responsabilitatea pentru conţinutul anunţurilor de mică publicitate!

JURNAL ARĂDEAN

• **Angajăm muncitori** calificaţi în construcţii, zidari, finosori. Telefon 0760.678.820. 234541

• **Angajăm muncitori** tâmplărie aluminiu, confecţii metalice, cu experienţă. Telefon 0745.187.965.

• **Angajăm secretară,** cunoştinţe evidenţă primară. Tel. 0257/338435.

• **Angajăm zidari,** dulgheri şi fierari betonişti, 0723.662.331.

• **Angajez şofer** pentru Franţa, cu cazare. Telefon 0743.811.627.

• **Angajez şofer,** experienţă distribuţie, 250 lei/săpt; brutar 1.500 lei/lună, 0742.716.746.

• **Angajez bărbaţi,** permis, numai din Sebiş, Pecica, Pâncota. Telefon 0740.072.687.

• **Angajez coafeză,** cosmeticiană, manichiuristă. Salariu 200 Eur/lună, Liviu Rebreanu, 0742.783.376.

• **Angajez covrigăreasă.** Informaţii tel. 0726.252.233.

• **Angajez feliator** pâine. Program de noapte. Informaţii tel. 0744.512.868.

• **Angajez femeie** la bucătărie în localitatea Vladimirescu. Tel. 0749.112.114.

• **Angajez finisori** construcţii. Telefon 0744.111.238.

• **Angajez mecanic** reparaţii utilaje balastieră cu experienţă, 0784.264.408, email: angajare_cv2012@yahoo.com

• **Angajez menajeră** cu aspect fizic plăcut vârsta maximă 30 ani, program lucru 4 ore/zi. Informaţii: 0721.810.664.

• **Angajez personal** pentru feliat pâine, 0742.218.693, ☎0744.183.085, ☎0744.875.054. 269670

• **Angajez pizzaior** - cuptor pe vatră. Tel. 0749.945.601.

• **Angajez tineri** muncitori necalificaţi şi instalatori. Tel. 0744.852.875.

• **Angajez vânzătoare** magazin alimentar. Tel. 0756.022.012.

• **Atelier tuning** auto angajez mecanic şi tinichigiu, 0723.169.961.

• **Caut instalatori** sanitari, montatori schele, izolatori ţevi termice pentru Germania cu contract muncă. Tel. 0751.978.241.

• **Restaurant italian** angajează ajutor bucătar cu experienţă, 0752.083.848, după 10,00.

• **Societate comercială** angajează muncitori calificaţi şi necalificaţi în construcţii, 0724.006.664.

PRESTĂRI SERVICII

• **A A** Acord garanţie, repar maşini spălat automate, frigidere, domiciliul clientului, 0745.395.282. 247396

• **Ana-Frig repară** frigidere, congelatoare la domiciliu. Garanţie 1 an. Telefon 0257/210420, 0745.967.198. 249045

• **Firmă execută** instalaţii sanitare, încălziri centrale. Calitate occidentală. Telefon 0729.676.869. 268183

• **Mutări- transport,** montat, demontat, unele recondiţionări. Tel. 0740.685.886. 267855

CONSTRUCŢII

• **Aduc nisip,** balast, lemne foc, demolez, car moloz, 0748.934.419. 268060

• **Vând lemne** şi cărbuni. Telefon 0757.769.010. 267797

• **Vând lemne** de foc tăiate. Informaţii tel. 0724.652.421. 264343

• **Vând lemne** foc tăiate, crăpate şi calitate. Telefon 0721.592.572. 253745

AUTO STRĂINE

• **Vând Ford** Escort, 1,8 Turbo Diesel, Breack, an 1997, stare foarte bună. Telefon 0745.007.922. 265782

• **Vând Mazda** 6, motor 2.0, benzină, an 2002, stare perfectă, consum 7%, 5.000 Euro,0722.609.755. 268298

• **Vând urgent** Renault Laguna an 2000, înscris, stare bună, 1.500 Euro, negociabil, 0742.057.833. 262294

MOTOCICLETE-VÂNZARE

• **Vând bicicletă** monten bike de damă, stare bună, preţ 220 lei. Telefon ☎0722.682.777. 247083

• **Vând motorete** Mobra Super5 şi motoretă Simson, culoare originală funcţionabile, 0752.444.341. 262285

GARAJE

• **Închiriez garaj,** str. Mărăşeşti nr. 15. Tel. 0357/425002, 0770.617.048. 261516

ELECTRONIC PLUS

• **Vând frigider,** ladă, maşină spălat automată, congelator, combină, garanţie, 0257/210613. 267842

• **Vindem electrocasnice second, frigorifice, maşini spălat haine- vase, uscătoare, aragaze gaz- electrice, televizoare, anvelope, vitrine comerciale. Reducere pentru schimb, rate. Telefon 0744.796.542.** 661233

POŞTA LUI CUPIDON

• **Salon masaj** erotic vă aşteaptă să petreceţi clipe unice, 0760.945.530. 253748

TRACTOARE

• **Vând tractor** M. Ferguson 445 CP, stare foarte bună şi tractor 340, 34 CP cu cabină, 0742.057.833. 262288

PIERDERI

• **Pierdut câine** în zona Fortuna, rasa Canishe, talie medie, culoare gri- negru, răspunde la Jnât. Ofer recompensă, 0728.091.088, 0742.167.425. 266303

• **S.C. Szent** Gyorgy Security S.R.L., pierdut Certificat constatator nr. 26538/10.05.2012. Îl declar nul. 267790

ANIMALE-PĂSĂRI DOMESTICE

• **Cumpăr vaci** pentru tăiat şi viţei de lapte, 0746.414.369. 268052

• **Cumpăr 1** vacă pentru sacrificat. Tel. 0743.330.838. 250239

• **Vând căpriţă** de 5 luni. Telefon 0257/388148. 267748

• **Vând pui** de carne, diferite mărimi. Tel. 0748.322.489. 267788

• **Vând puicuţe** ouătoare de 11 săptămâni. Telefon 0757.304.156. 267829

• **Vând vacă** cu lapte şi gestantă de 6 luni, 0257/286850, 0726.418.125. 250946

• **Vând vier** pentru montat scrofiţe şi purcei de 12 săptămâni. Tel. 0257/380296, 0733.980.232. 267792

MAŞINI,UTILAJE,INSTALAŢII

• **Vând disc** greu TR 80- 120 CP, combinator 3,5 m. Telefon 0741.645.335. 268122

AFACERI

• **Vând urgent** afacere second hand (motiv plecare din ţară), foarte profitabilă, 3.900 Euro. Telefon 0756.064.549, 0736.616.439.

ÎMPRUMUTURI FINANCIARE

• **Acordăm credite** pentru pensionari, salariaţi, în condiţii avantajoase, 0732.505.806.

• **Acordăm împrumuturi,** inclusiv pensionarilor. Telefon 0737.550.807.

DIVERSE

• **Cumpăr fier** vechi, pene, vaci, viţei, baterii, cupru, argint, 0741.435.116. 265855

• **Cumpăr pene** vechi şi noi, cupru, alamă, baterii uzate, fier vechi, 0755.920.069. 181152

• **Cumpăr pene** vechi, noi, fier, alamă, cupru, ofer preţ bun, 0753.665.239, 0724.602.321. 266304

• **Cumpăr telemea** de oaie. Tel. 0740.889.033. 268058

• **Vând bijuterii** de aur 18 k la preţ mic 160 g. Informaţii telefon 0755.485.272. 265784

• **Vând cazan** încălzire centrală pe lemne (40 kw)+ accesorii. Tel. 0724.258.023. 268018

• **Vând masă** de 6 persoane cu scaune, frigider, aragaz, vană fontă 120 cm, cazan de fiert ţuică de 50 litri. Tel. 0751.965.847. 262274

• **Vând porumb** boabe, vacă gestantă şi porci graşi. Telefon 0740.479.758. 254347

DECESE

Profund îndureraţi anunţăm că s-a stins dintre noi cel care a fost

prof. dr.

PAVEL PEIA,

la vârsta de 76 ani,

soţ, tată, socru şi bunic iubitor care şi-a dăruit întreaga viaţă familiei şi profesiei pe care a exercitat-o cu dragoste şi dăruire. Înmormântarea va avea loc miercuri, 5 septembrie 2012, ora 13:00, la Cimitirul Eternitatea (UTA). Te plângem şi te vom păstra mereu în sufletele noastre dragul nostru. Dumnezeu să te odihnească în pace!

Soţia Carmen, fiul Ciprian cu nora Camelia şi nepotul Răzvan

O inimă bună a încetat să mai bată, un suflet bun s-a ridicat la cer, lăsând în urmă o nemărginită durere, cel care a fost fiu, soţ, tată, frate, cumnat şi unchi

PEŢA MIRCEA MARCEL,

la numai 43 ani.

Înmormântarea va avea loc azi, 4 septembrie 2012, ora 18:00, de la domiciliu din Ghioroc nr. 422.

Familia îndoliată

Cu adâncă durere în suflet, anunţăm dispariţia prematură într-un tragic accident,

la numai 22 ani,
a celei care a fost fiică,
soră şi nepoată,

BULC
MARIA ADELA.

Înmormântarea va avea loc marţi, 04.09.2012, la cimitirul Micălaca. Cortegiul va pleca din Micălaca, str. Luncii, nr. 2A (lângă Staţia Taxi Mioriţa). Informaţii la tel. 0749/812.749.

Familia îndoliată

Profund îndureraţi anunţăm trecerea în nefiinţă a scumpei noastre mame şi bunici

MARIN ELENA.

Ceremonia înhumării va avea loc miercuri, 5 septembrie 2012, orele 14:00, la Biserica din Cimitirul Pomenirea.

Mira, Sorin, Răzvan Prişcă

Cu durere în suflet anunţăm trecerea în nefiinţă a celei care a fost

IOVAN CODRU ANETA LAURA.

Înmormântarea va avea loc astăzi, 4 septembrie 2012, ora 15,00 în Cimitirul din com. Sîmpetru German. Dumnezeu să o ierte şi să o odihnească! Te vom iubi mereu.

Soţul Eusebiu, copiii Robert şi Răzvan şi mama Ani

Cu adâncă durere în suflet anunţăm decesul celui care a fost dragul nostru soţ, tată şi bunic

ROŞCA MIHAI.

Înmormântarea va avea loc miercuri, 5 septembrie 2012, ora 15,00 la Cimitirul din Radna (Lipova).

Familiile îndoliate

CONDOLEANŢE

Sincere condoleanţe şi întreaga noastră compasiune familiei Bulc la trecerea prematură la cele veşnice a celei care a fost absolventa facultăţii noastre

BULC
MARIA ADELA.

Dumnezeu să o odihnească în pace!

Cadrele didactice şi personalul administrativ de la Facultatea de Ştiinţe Umaniste, Politice şi Administrative din cadrul Universităţii de Vest „Vasile Goldiş" din Arad

Suntem alături de verişorii noştri, familia Bulc Florin, în marea durere pricinuită de dispariţia prematură a fiicei lor

MARIA ADELA.

Dumnezeu să o odihnească!

Fam. dr. Bulc Romulus

Suntem alături de verişorii noştri, familia Bulc Florin, în durerea grea prin care trec, pricinuită de decesul prematur al fiicei lor

MARIA ADELA.

Sincere condoleanţe!

Fam. avocat Bulc Petrică

Un ultim omagiu şi amintiri neprecuite

fostei mele studente,

ADELA BULC,

o fiinţă deosebită, model de corectitudine, modestie, altruism şi generozitate,

despre care cu consternare am aflat că a plecat fulgerător spre alte dimensiuni astrale.

Gânduri de mângâiere, întreaga compasiune şi sincere condoleanţe tuturor celor care au avut-o în suflete!

Veşnică amintire, Gabriela Groza

Colectivul Sephora Arad este alături de colega Bulc Raluca, la ceasul despărţirii de sora ei dragă

MARIA ADELA BULC.

Profund îndureraţi transmitem sincere condoleanţe familiei! Dumnezeu să o odihnească în pace!

Cu nemărginită durere în suflet ne despărţim de bunul şi neprecuitul nostru frate geamăn, cumnat şi unchi

la vârsta de 76 ani,
cel care a fost
prof. dr. PEIA PAVEL,

după o lungă şi grea suferinţă. Cât ai trăit te-am iubit şi preţuit nespus de mult, de aceea rămâi în sufletele noastre cât şi în ale generaţiilor de elevi şi studenţi ca o icoană luminoasă! Dumnezeu să te ierte şi să te odihnească în pace, iar îndureratei noastre cumnate Carmen împreună cu familia, să le dea putere şi linişte. Nu te vom uita niciodată!

Îndureraţi: fratele geamăn Maxim Peia
cu soţia Angela şi copiii

Conducerea Universităţii de Vest „Vasile Goldiş" din Arad aduce un ultim omagiu distinsului

profesor

PEIA PAVEL.

Multe din proiectele noastre au beneficiat de mentoratul celui dispărut pe care l-am considerat nu doar o personalitate universitară, ci şi un prieten al comunităţii noastre academice. Dumnezeu să-l odihnească în pace. Sincere condoleanţe familiei îndoliate!

Prof. univ. dr. Aurel Ardelean,
Preşedintele Universităţii de Vest „Vasile Goldiş"

Universitatea de Vest „Vasile Goldiş" din Arad îşi exprimă întreaga compasiune la trecerea în nefiinţă a devotatului

profesor

PEIA PAVEL.

Profund îndureraţi transmitem sincere condoleanţe familiei îndoliate. Dumnezeu să-l odihnească în pace!

Prof. univ. dr. Coralia Cotoraci
Rectorul Universităţii de Vest „Vasile Goldiş"

Suntem alături de familia Peia în aceste clipe grele pricinuite de trecerea în nefiinţă a celui care a fost

prof. PEIA PAVEL

Sincere condoleanţe! Dumnezeu să-l odihnească în pace!

Familiile Ardelean şi Cotoraci

Colectivul cadrelor didactice al Liceului Particular nr. 1 Arad este alături de familia îndurerată, la trecerea în nefiinţă a celei care a fost colega noastră,

DRAGOŞ MARINELA.

Dumnezeu să o odihnească!

Suntem alături de familia dr. Prişcă Sorin în momentele grele pricinuite de decesul mamei soacre.

Colectivul Secţiei Ginecologie

Suntem alături de colegul nostru prof. dr. ing. Pancan Bujor în clipele grele pricinuite de pierderea mamei soacre.

Colectivul F.I.A.T.P.M. de la U.A.V. Arad

Suntem alături de tine Ani şi familie. Un imens regret la trecerea în nefiinţă a prietenului nostru drag

PEŢA MIRCEA MARCEL.

MIRCEA,

nu te vom uita niciodată. Sincere condoleanţe!

Mariana şi Florin

Ne despărţim cu multă durere în suflet de cea care a fost fiica noastră

IOVAN CODRU ANETA LAURA,

plecată prea devreme dintre noi. Dumnezeu să o ierte şi să o odihnească!

Fam. Filipaş Nicolae şi bunica

Cu mare tristeţe în suflet ne despărţim de cel care a fost

MARTINESCU GHEORGHE

din Cuvin

care a trecut la cele veşnice. Dumnezeu să-l ierte şi să-l odihnească în pace!

Fratele Liviu, cumnata Florica şi nepoţii Călin şi Silviu

Cu inimile îndoliate ne luăm rămas bun, de la cel care a fost iubitul nostru frate, cumnat şi unchi

ROŞCA MIHAI.

Dumnezeu să-l odihnească!

Fraţii: Ioan, Petru şi cumnatele

Sincere condoleanţe familiei îndurerate, în marea suferinţă produsă de decesul cuscrului nostru

ROŞCA MIHAI.

Dumnezeu să-l odihnească!

Fam. Juncan Gheorghe

Suntem alături de familia greu încercată, în grelele momente, datorate plecării dintre noi, a celui care a fost

ROŞCA MIHAI.

Dumnezeu să-l odihnească în pace!

Fam. Gherlea din Zăbrani

Mulţumim tuturor celor care ne-au fost alături în momentele grele ale despărţirii de cel care a fost dragul nostru

KOMAROMI ALEXANDRU

şi în special cadrelor medicale de la Spitalul Clinic Judeţean de Urgenţă Arad pentru profesionalismul de care au dat dovadă.

Familia îndoliată

Aducem mulţumiri celor care ne-au fost alături în durerea pricinuită de trecerea în veşnicie a celei care a fost

RUS FLORICA.

Să-i fie ţărâna uşoară!

Familia

Mulţumesc tuturor celor care au fost alături de mine, conducându-l pe ultimul drum, pe cel care a fost

MOLDOVAN DIMITRIE NICOLAE.

Soţia Mia

Mulţumim tuturor celor care au fost alături de noi, în greaua încercare, pricinuită de trecerea în nefiinţă a tatălui, socrului şi bunicului

MOLDOVAN DIMITRIE NICOLAE – TUŢU -

Nu te vom uita niciodată.

Angela, Dinu, Marius Chirilă

COMEMORĂRI

S-au împlinit 18 ani de când iubiţii noştri copii

SANDA

şi

CRISTI ŢURCANU

ne-au părăsit pentru totdeauna. Lacrimi şi flori pe tristul vostru mormânt. Nu vă vom uita niciodată!

Părinţii, bunicii şi frăţiorul Codrin

Draga mea soţie

„SOCHI"

BARA

SOFIA MĂRIOARA

se împlinesc 6 ani de când te-ai înălţat la ceruri. Rog pe Bunul Dumnezeu să-ţi dea odihna binemeritată! Vei rămâne mereu în sufletul meu trist.

Gicu

Dorim să aducem un pios omagiu memoriei dragei noastre mame

ŞIPOŞ VIORICA

de la a cărei trecere în nefiinţă se împlinesc azi 6 luni. Te vom plânge mereu.

Fiica Mariana cu familia, fiul Viorel cu familia

Au trecut şase luni de la plecarea în eternitate a dragei noastre soră şi cumnată

HORGA LIVIA.

Dumnezeu să o ierte şi să o odihnească în linişte şi pace! Dormi în pace suflet bun şi drag!

Nelu şi Milica Unc

Deşi timpul trece, ochii ne sunt plini de lacrimi, inimile ne sunt zdrobite de durere şi privirile te caută mereu de când ai plecat de lângă noi în urmă cu un an şi jumătate scumpul şi unicul nostru copil

PUICA

MIHAI RĂZVAN,

la numai 23 de anişori.

De acasă când ai plecat/Durere-n suflet ne-ai lăsat/Ne-ai lăsat fără ajutor şi plângem mult de al tău dor/Trist a fost momentul când Dumnezeu te-a luat/Ne-ai lăsat singuri şi plângem neîncetat/Ai fost plin de viaţă/Ai vrut să mai trăieşti/Dar aşa ţi-a fost destinul să ne părăseşti. Ne lipseşti enorm/Ne este dor de tine/Dar trăim cu speranţa revederii. Dumnezeu să-ţi dea odihnă, linişte, pace şi viaţă veşnică în Împărăţia Cerului şi să veghezi asupra celor care te-am iubit!

Veşnic îndureraţi şi nemângâiaţi, mami şi tati

În 5 septembrie 2012 se împlinesc 40 de zile de când a plecat dintre noi, mult prea repede

TOMA VOICU.

Prea tânăr te-ai dus din lume,/ Jalea mamei n-o pot spune./ Lacrimile mamei tale/ Tot mereu te plâng cu jale,/ Cu jale şi cu dor mult/ Departe de al tău mormânt! Deşi departe de noi şi mai aproape de Dumnezeu îţi vom păstra veşnică amintirea în sufletele noastre! Comemorarea va avea loc miercuri, 5 septembrie 2012, ora 17,00 la Biserica Ortodoxă din cartierul Grădişte.

Mama Florica, fratele Virgil şi cumnata Mariana

Păstrându-i neştearsă amintirea, aducem un pios omagiu de dragoste şi dor lui

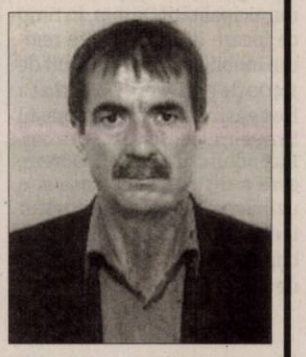

MITICĂ COZMA,

fiu, soţ, tată şi frate mult iubit, astăzi la împlinirea a şase luni de la dispariţia sa. Te vom păstra mereu în inimile noastre. Dumnezeu să te odihnească-n pace!

Mama Milca, soţia Silvia, fiul Lucian şi sora Emilia

La împlinirea a patruzeci de zile, de la pierderea celei ce a fost

CORNELIA ZERNA,

îi păstrăm o veşnică şi pioasă amintire. O asigurăm, pe această cale, că, îi îndeplinim dorinţa, de Dincolo de Viaţă, aceea, de a o pomeni, prin rostul cuvântului scris, cu durere.

Verişoarele primare, Rodica şi Dorina, nepoţii Monica, Geta, Tuţu, Monica-Diana, Liviuţa, Floarea şi Livius

În memoria iubitului nostru

VIOREL PETRUŢ.

Dragul meu, plecat în zări albastre, apleacă-ţi către noi privirea azi, îngerii şi cei 57 de aştri îţi cântă de-a pururi nemurirea. Un dor imens ne taie răsuflarea, iar lacrimile nu se mai opresc. În loc de „La mulţi ani"! în astă zi când 57 de ani ai fi împlinit, noi la mormântul tău aprindem lumânarea. Te plângem şi te iubim la infinit, iar amintirea ta, pe veci ne va rămâne. Tu pentru noi ai fost învăţător, ne-ai învăţat că totu-i relativ în astă lume. Nimic nu-i veşnic... totu-i trecător. Te vom iubi mereu.

În veci nemângâiaţi soţia Vali, copiii Dani, Ramona, Alin, Lavinia, nepoţii David, Patricia, Amira şi părinţii Viorel, Florica

La Mulţi Ani, dragă tati acolo între îngeri. Să-ţi fie sufletul liniştit şi fericit!

MANAŢE AUREL.

Soţia Gina, fiicele Mihaela şi Simona cu familiile

Aparat de zbor supersonic FOTO: FAN

Premiu de 100.000 de dolari

WASHINGTON. Conceptul unui aparat de zbor cu totul neobişnuit, care seamănă mai degrabă cu acele steluţe ninja din filmele de acţiune, şi care poate ajunge la viteze supersonice prin simpla răsucire la 90 de grade în plin zbor, a fost premiat cu 100.000 de dolari de către NASA, urmând să fie testat pentru a fi folosit pentru transportul de pasageri, conform LiveScience.com.

Ideea acestui aparat de zbor supersonic bidirecţional îi aparţine unei echipe coordonate de Ge-Cheng Zha, inginer aerospaţial de la Universitatea din Miami. El a precizat că acest aparat de zbor care este şi extrem de eficient în ceea ce priveşte consumul de combustibil, poate ajunge la viteze supersonice fără a produce acel „boom sonic" caracteristic avioanelor care depăşesc bariera sunetului. NASA a apreciat şi a premiat acest concept, dar experţii din cadrul agenţiei aerospaţiale americane susţin că un prototip ar putea ajunge la primul zbor de încercare abia peste cel puţin 20 de ani.

SURSA: AGERPRES

Incendii în Portugalia

LISABONA. O persoană a murit într-un incendiu care afectează de duminică dimineaţa districtul Santarem, în centrul Portugaliei, a anunţat primarul municipalităţii Ourem, în timp ce focare din mai multe regiuni mobilizau luni mai mult de 1.400 de pompieri. Un bărbat a fost găsit carbonizat în oraşul Urqueira, aproape de Ourem. Incendiul din districtul Ourem, care a distrus două case şi o uzină, era cel mai îngrijorător ieri dimineaţa în Portugalia, conform bilanţului serviciilor de protecţie civilă.

SURSA: MEDIAFAX

Filme votate de europeni

BERLIN. „Shame", „The Iron Lady", „The Artist" şi „Tinker tailor soldier spy" se numără printre peliculele nominalizate în acest an la premiul publicului ce va fi decernat de Academia de Film Europeană pe 1 decembrie, informează screendaily.com. Fanii din întreaga Europă vor putea să voteze pentru pelicula lor preferată pe site-ul www.europeanfilmawards.eu şi să primească o excursie gratuită la gala premiilor decernate de Academia de Film Europeană, ce va fi organizată în Malta, pe 1 decembrie. **SURSA: MEDIAFAX**

Locatar nou
Mica zebră, Jule, explorează ţarcul de la grădina zoologică Hagenbeck din Hamburg, Germania. FOTO: EPA

Vedete pe covorul veneţian

VENEŢIA. Aplauze şi emoţie la Veneţia, unde continuă cea de a 69-a ediţie a Festivalului de film, „Mostra Internazionale di Arte Cinematografica", pentru primul film realizat în întregime în Arabia Saudită şi filmat de o femeie-regizoare: „Wadjda" de Haifaa Al Mansour, prezentat în secţiunea Orizzonti (Orizonturi).

Este povestea unei fetiţe de 11 ani, Wadjda, care visează să aibă o bicicletă, ca toţi copiii din lume; dar mama ei nu este de acord, pentru că bicicleta este considerată, în această ţară arabă, un obiect periculos pentru virtutea fetelor. Pe covorul roşu din faţa Palatului cinematografiei de la Lido sute de adolescente l-au aşteptat pe Zac Efron (25 ani), devenit faimos cu „High School Musical", protagonist al filmului în competiţie „At Any Price" al regizorului Ramin Bahrani. Efron interpretează un rolul unui băiat frustrat, de provincie, care visează să fugă din Iowa.

Selena Gomez FOTO: EPA

Mâine vor mai sosi în Laguna Vanessa Hudgens şi Selena Gomez. Cele două sunt protagonistele filmului regizorului Harmony Korine „Spring Breakers", prezent în competiţia oficială, povestea unor tinere fete dispuse să facă orice pentru a-şi putea plăti o vacanţă.

Barack Obama din nisip

CHARLOTTE. O sculptură de 7,5 metri, realizată în nisip, a preşedintelui american Barack Obama, a fost prezentată la Charlotte (Carolina de Nord), oraşul unde se desfăşoară Convenţia Naţională Democrată, conform Associated Press. Sculptura este realizată în nisip de mină, extras din Carolina de Sud. Ţinând însă cont de caracteristicile vremii din Charlotte, principalul pericol la care este expusă inedita operă este ploaia. Deja sculptura a avut nevoie de câteva retuşări minore după ce a fost „bombardată" de picături de apă care dădeau aspectul de acnee pe faţa omului de stat.

Sculptura FOTO: FAN

Sculptura a costat 30.000 de euro şi pentru realizarea ei s-au folosit 15 tone de nisip fin, de mină, care este mai stabil decât cel de plajă. Portretul lui Obama a fost realizat în trei zile de o echipă de 5 persoane. **SURSA: AGERPRES**

www.aradon.ro
Mai multe poze cu Violeta

Violeta
Născută în zodia Berbec, este pasionată de citit, gătit şi muzică.

L-au arestat în Cambodgia

Svartholm Warg este condamnat în Suedia pentru încălcarea legii drepturilor de autor.

PHNOM PENH. Un cofondator al site-ului de file-sharing The Pirate Bay a fost arestat în Cambodgia, la cererea Suediei, unde acesta ar urma să execute o pedeapsă cu închisoarea de un an pentru încălcarea legii drepturilor de autor, au anunţat autorităţile ieri.

Autorităţile cambodgiene l-au arestat joi pe Gottfrid Svartholm Warg, la locuinţa pe care acesta o închiriase în capitala Phnom Penh. Cambodgia nu a semnat un tratat de extrădare cu Suedia, dar a cerut detalii cu privire la infracţiunile comise de Svartholm Warg pentru a-i procesa dosarul de extrădare.

Svartholm Warg va fi extrădat FOTO: FAN

Svartholm Warg şi ceilalţi trei fondatori ai site-ului au fost condamnaţi în 2009, de o instanţă suedeză, la un an de închisoare şi 30 de milioane de coroane (3,6 milioane de euro) către companii precum Warner Bros., Sony Music Entertainment, EMI şi Columbia Pictures.

Fondatorii site-ului de file-sharing au făcut recurs la decizie, însă Svartholm Warg nu s-a înfăţişat la audiere, în 2010. Curtea de apel a redus sentinţa pentru ceilalţi trei fondatori la între patru şi zece luni de închisoare şi a mărit daunele pe care trebuie să le plătească la 46 milioane de coroane (6,5 milioane de euro).

Fondatorii şi-au negat acuzaţiile, susţinând că The Pirate Bay nu găzduieşte conţinut protejat de drepturile de autor, ci doar un forum prin care utilizatorii transferă fişiere către alţi utilizatori, prin aşa numitele torrente.

SURSA: AGERPRES

Damon, vecin cu Affleck

LOS ANGELES. Matt Damon şi familia sa se mută în partea de vest a SUA, după ce şi-a cumpărat o proprietate în valoare de 15 milioane de dolari pe coasta Pacificului, în California, conform starpulse.com. Actorul a devenit astfel vecin cu bunul său prieten, Ben Affleck.

Affleck şi Damon FOTO: EPA

Noua sa reşedinţă are 7 dormitoare, o sală de cinema, un garaj pentru cinci maşini şi o sală de fitness, conform site-ului RealEstalker.com. În ultimii ani Matt Damon a locuit la New York.

Actorii Ben Affleck şi Matt Damon vor colabora din nou, la 14 ani de la lungmetrajul „Good Will Hunting", şi vor realiza un film despre Whitey Bulger, un mafiot din Boston. „Vom face un film despre Whitey Bulger", a spus Matt Damon pentru GQ.com.

Ben Affleck va fi regizorul filmului, iar Matt Damon îl va interpreta pe Whitey Bulger în acest lungmetraj produs de studiourile Warner Bros. Filmul va fi realizat pe baza unui scenariu scris de Terence Winter. **SURSA: AGERPRES**

Bem după forma paharului

NEW YORK. Timpul necesar pentru a termina o anumită băutură alcoolică pare să aibă legătură cu forma paharului în care aceasta este turnată. În cadrul unui studiu, participanţii au fost chemaţi să bea câte o sticlă de bere din pahare de forme diferite - unul cu pereţii drepţi şi unul cu pereţii curbaţi.

Cei care au băut berea din paharul cu pereţii drepţi au avut nevoie, în medie, de până la de două ori mai mult timp prin comparaţie cu cei care au sorbit berea din paharul cu pereţii curbaţi.

Cercetătorii au speculat că din paharele curbate se bea mai repede pentru că este mai dificil de aproximat care este jumătatea unor astfel de pahare, iar consumatorii nu pot aprecia foarte bine cât au băut deja. **SURSA: AGERPRES**

Paharul contează FOTO: FAN

Recuperat de paza de Coastă

NEW YORK. Actorul Russell Crowe (48 ani), laureat al premiului Oscar, s-a rătăcit în timp ce se plimba cu caiacul în apele din apropiere de Long Island (New York), şi a fost recuperat de un vas al Pazei de Coastă şi condus în siguranţă la un port, scrie Associated Press. Starul se plimba cu caiacul alături de un prieten. Ei au pornit sâmbătă după-amiaza din portul Cold Spring, însă odată cu lăsarea întunericului cei doi s-au rătăcit şi au tras la mal, în zona Huntington Bay, la 16 kilometri est de locaţia în care ar fi trebuit să ajungă pentru a înnopta. Un vas al Pazei de Coastă care patrula în zonă i-a găsit pe cei doi şi i-a luat la bord cu tot cu caiacele lor, ducându-i în siguranţă. **SURSA. AGERPRES**

FONDAT 1989, APARE LA ARAD, TEL. 0257/281.802, E-MAIL: REDACTIA.JURNALARADEAN@INFORMMEDIA.RO; PUBLICITATE.JURNALARADEAN@INFORMMEDIA.RO

Şoferii vor maşini ce se conduc singure
PAGINA 9

JURNAL ARĂDEAN

Costumele pentru Oktoberfest, fabricate în Arad
PAGINA 5

MIERCURI
5 SEPTEMBRIE 2012
ANUL XXIV, NR. 6648
12 PAGINI - 1,2 LEI

34° Temperaturile se vor situa între 17 şi 34 grade. Vântul va sufla cu 8 km/h.

DIMINEAŢA | AMIAZA | SEARA

Mai mulţi bani FOTO: FAN

Salarii mai mari cu zeci de lei

ARAD. La jumătatea acestui an, salariile medii ale arădenilor au crescut cu zeci de lei faţă de aceeaşi perioadă a anului trecut. /P.3

A urmărit egalul la Timişoara

ARAD. Antrenorul UTA-ei, Adrian Falub, a declarat că UTA este mulţumită de remiza de la Timişoara, după aspectul jocului. Dincolo, Valentin Velcea a spus că fotbalul e nedrept, atâta timp cât echipa sa a avut şase ocazii şi la golul arădenilor a fost fault. /P.7

A fost remiză... FOTO: FAN

Teste de beţie, pe datorie

În ciuda datoriilor MI către Serviciile de Medicină Legală din ţară, la Arad se testează, încă, nivelul alcoolemiei.

ARAD. Aproximativ 5 milioane de euro trebuie să plătească Ministerul de Interne către Serviciile de Medicină Legală din ţară pentru trusele de testare a alcoolemiei. Situaţia din întreaga ţară este îngrijorătoare, la un moment dat existând riscul să nu se mai poată testa nivelul alcoolemiei în cazul şoferilor prinşi băuţi la volan. Chiar şi directorul Institutului de Medicină Legală a anunţat că responsabilii nu mai au bani să cumpere trusele necesare testării şoferilor care au consumat alcool.

La Arad, însă, situaţia este diferită. Şoferii care sunt prinşi băuţi la volan sunt testaţi în continuare şi asta pentru că, deşi Ministerul de Interne are datorii de 28.000 de lei, acumulate pe parcursul anului 2011 şi 2012 către Spitalul Judeţean Arad, aici se efectuează teste pentru stabilirea alcoolemiei.

SSpitalul Judeţean Arad are Serviciul de Medicină Legală în subordine şi, chiar dacă banii de la Ministerul de Interne nu au mai venit încă din 2011, conducerea spitalului a decis să suporte din fondurile proprii costul cumpărării truselor de testare a alcoolemiei. „Avem teste pentru efectuarea alcoolemiei, activitatea de recoltare se desfăşoară în continuare, în pofida acelor datorii. Nu a fost sistată niciun moment activitatea. Achiziţionarea acelor truse de testare a alcoolemiei sunt suportate din fondurile Spitalului Clinic Judeţean Arad", a precizat directorul medical al instituţiei, Adrian Wiener. **JA-I.C.**

Luptă cu flăcările

Portugalia este grav afectată de incendiile de vegetaţie. Pompierii se luptă cu toate mijloace posibile pentru a putea stinge incendiul din zona Quinta da Sobreira, peste 180 de pompieri fiind deja mobilizaţi. FOTO: EPA

Nicolae Ioţcu FOTO: JA

Investiţiile sunt prioritare

ARAD. Interviu cu preşedintele Consiliului Judeţean Arad, Nicolae Ioţcu, despre priorităţile judeţului, alegeri şi lumea politică actuală. /P.5

Împrumut pentru investiţii în CET

ARAD. Centrala Electrică de Termoficare Arad va contracta un credit în valoare de 30 de milioane de lei. Cu banii împrumutaţi, CET va începe retehnologizarea. Pentru începerea acestor lucrări, centrala se va îndatora minim zece ani. /P.3

Au fost confiscate FOTO: FAN

Arme fără drept la Vârfurile

VÂRFURILE. Trei arme deţinute fără drept. Asta au descoperit poliţiştii Serviciului Arme, Explozivi şi Substanţe Periculoase la domiciliul unui bărbat în vârstă de 61 de ani din localitatea Vârfurile, care avea retras din anul 2011 dreptul de a deţine arme şi muniţie. /P.6

Baia, un lux pentru jumătate de Arad

Peste 30 la sută dintre arădeni nu au baie în casă, procentul fiind salvat de municipiul Arad.

ARAD. Suntem o ţară europeană, dar trăim aproape la fel ca locuitorii unei ţări din lumea a III-a. Recensământul realizat în anul 2011 confirmă acest lucru. La general vorbind, în judeţul Arad, 67 la sută dintre locuinţe beneficiază de baie în interiorul imobilului. Doar că acest procentaj este unul mincinos. Şi asta pentru că municipiul Arad salvează procentajul general.

Concret vorbind, din datele recensământului aflăm că 91,6 la sută dintre locuinţele convenţionale din municipiu dispun de baie în interiorul casei. În schimb, în mediul rural, procentajul este descurajant: peste 55 la sută dintre arădenii care locuiesc în comunele şi satele din judeţ se spală încă la lighean şi folosesc latrina din spatele curţii. Nici oraşele din judeţ nu stau foarte bine, ţinând cont că procentul locuinţelor care dispun de baie la nivelul oraşelor este de 84,2 la sută, în condiţiile în care, după cum am precizat, municipiul are un procentaj de peste 91 la sută. /P.3

Grâne

Franţa deţine poziţia de lider în materie de producţie a grâului la nivel de UE.

	Mii tone
România	7109,2
Bulgaria	4094,6
Cehia	4161,6
Danemarca	5940,4
Germania	25190,3
Franţa	38194,7
Ungaria	4419,2

Grafica: JA Sursa: INS
Grafica: Jurnal arădean

Pagină specială imobiliare
în fiecare marţi şi joi!
JURNAL ARĂDEAN
Din 13 septembrie!!!
Oferte tentante, numai cu publicaţia Jurnal Arădean!
Aşteptăm anunţurile dumneavoastră!
Pentru detalii şi informaţii sunaţi la : 0728284739, 0723435681, 0733783107

Universul Verde
E-mail: info@universulverde.ro; www.universulverde.ro
Arad, Str. Păulian Nr. 24 (Parc 2000)
Telefon: 0257 210 070
Fax: 0357 408 345
SC UniversulVerde SRL
REALIZĂM:
-grădini
-însămânţare gazon
-montaj gazon rulou şi pregătirea terenului
-sistem de irigaţie şi forări puţuri
-întreţinere grădini
-curăţarea zăpezii pe timp de iarnă în curţi, parcări, pe alei.
Punem la dispoziţie o gamă variată de arbori şi arbuşti ornamentali la sediul firmei.
(713042)

Clinică de oftalmologie, la cele mai înalte standarde!
până la 30 septembrie CONSULTAŢIA pentru CATARACTĂ ESTE GRATUITĂ!
Consultaţii oftalmologice;
Operaţii de cataractă şi glaucom;
Tehnologie de ultimă generaţie;
Chirurgie retiniană;
Operaţii fără spitalizare;
Reţea internaţională de clinici;
Tratamente LASER pentru miopie, hipermetropie şi astigmatism;
Echipă medicală cu experienţă internaţională.
Sună gratuit la 0800 884 782
VISTA VISION CLINICA DE OFTALMOLOGIE
www.vistavision.ro
Enjoy your eyes!
Arad, Spitalul Clinic MedLife Genesys, Str. Cornel Radu nr. 3

Remember: 5 septembrie

1638 S-a născut Regele Ludovic al XIV-lea al Franţei (Regele Soare) (d. 1715)

1698 Ţarul Petru cel Mare al Rusiei a introdus un impozit pe bărbi, pentru a-şi determina poporul să renunţe la obiceiurile orientale.

1735 S-a născut Johann Christian Bach, compozitor german (d. 1782)

1858 S-a născut Alexandru Vlahuţă, scriitor român (d. 1919)

1931 S-a născut Constantin Codrescu, actor român de teatru şi film

1940 Suspendarea Constituţiei din februarie 1938; regele Carol al II-lea cedează generalului Ion Antonescu principalele prerogative regale.

1946 S-a născut Freddie Mercury, solistul trupei Queen (d. 1991)

1972 JO de la Munchen: Opt teroriştii arabi, reprezentând grupul militant „Septembrie Negru", au pătruns în Satul Olimpic, au ucis 2 membri ai delegaţiei Israelului şi i-au luat ostateci pe alţi 9. În timpul operaţiunii de salvare au murit ostaticii, 5 teroriştii şi un poliţist.

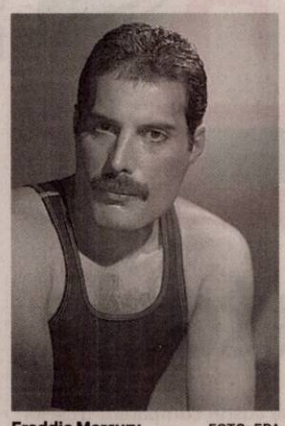

Freddie Mercury FOTO: EPA

1980 Inaugurarea tunelului St. Gotthard din Elveţia; cel mai lung tunel de autostradă din lume (16,22 km).

1997 A murit Maica Tereza, misionară catolică de origine albaneză, laureată a Premiului Nobel (n. 1910)

2004 A murit Grigore Gheba, matematician român (n. 1912)

Au plecat dintre noi

Milas Gheorghe (1951), Martin Elena (1924), Peia Pavel (1936).

Telefoane utile

☎ INFORMAŢII TELEFONICE: 118.932; ☎ROBOT: 1958; ☎APEL UNIC DE URGENŢĂ (SALVARE, POLIŢIE; Pompieri): 112; ☎PRIMARIA MUNICIPIULUI ARAD: Program de relaţii cu publicul (camera 5) luni-vineri între orele 8-20. Tel.: 0257/284.744; tel. centrală: 0257/281.850; ☎S.C. E.ON GAZ ROMÂNIA - Sucursala Arad - Dispecerat şi intervenţie telefon:0357/403.321; ☎DERANJAMENTE CURENT ELECTRIC: 0257/929; ☎INFORMAŢII CFR: 0257/231.777;

Sudoku

REGULI: În fiecare bloc sunt câteva cifre între 1 şi 9, stabilite dinainte. Acestea trebuie completate cu cifrele lipsă, în aşa fel încât fiecare număr să figureze o singură dată. De asemenea, cifrele de la 1 la 9 trebuie să figureze o singură dată atât pe rândurile orizontale cât şi pe coloanele verticale ale celor nouă blocuri luate împreună.

ÎNCEPĂTORI

	5			9			4	
7	1		8		6		3	5
		9	5	4	7	2		
	9	7	1		5	3	2	
6		5		3		1		8
	4	3	2		8	5	6	
		6	9	8	2	4		
4	8		7		3		9	2
	7			1			5	

AVANSAŢI

6				4			3	5
8		3	7					
			2		8		7	
		8				1	6	
5				1				7
	3	1				2		
	1		4					
					1	5		6
4	8			9				1

Soluţiile jocurilor din numărul precedent:

ÎNCEPĂTORI

2	5	8	3	9	1	7	4	6
7	1	4	8	2	6	9	3	5
3	6	9	5	4	7	2	8	1
8	9	7	1	6	5	3	2	4
6	2	5	4	3	9	1	7	8
1	4	3	2	7	8	5	6	9
5	3	6	9	8	2	4	1	7
4	8	1	7	5	3	6	9	2
9	7	2	6	1	4	8	5	3

AVANSAŢI

4	3	1	5	8	7	9	6	2
9	8	5	2	6	4	3	1	7
2	7	6	1	3	9	8	5	4
7	5	2	9	1	3	4	8	6
1	9	8	4	5	6	7	2	3
6	4	3	7	2	8	5	9	1
5	6	9	3	7	2	1	4	8
3	2	4	8	9	1	6	7	5
8	1	7	6	4	5	2	3	9

UNDE MERGEM în Arad

Cinema

CINEMATOGRAFUL „DACIA"

- **„Iron Sky - Invazia" (Finlanda, Germania, Australia),** orele 16, 18, 20

CINEMA CITY ATRIUM

- **Băiatu' tatii**, orele 14:40, 17:00, 19:30, 21:50
- **Cavalerul Negru: Legenda renaşte**, orele 13:40, 19:10
- **Epoca de gheaţă 4: Continente în derivă - 3D dublat**, orele 15:10, 17:00
- **Epoca de gheaţă 4: Continente în derivă - 3D subtitrat**, ora 19:00
- **Eroi de sacrificiu 2**, orele 13:20, 15:30, 17:40, 19:50, 22:00
- **Extra' pază-n cartier**, orele 13:30, 15:40, 17:50, 20:10, 22:20
- **Hot Shorts**, orele 21:10, 22:00
- **Madagascar 3: Fugăriţi prin Europa – 3D**, ora 13:10
- **Memorie programată**, orele 14:00, 18:40, 21:10
- **Mike Meseriaşu'**, orele 16:20, 22:30
- **Moştenirea lui Bourne**, orele 16:40, 19:20
- **Neînfricata - 3D dublat**, orele 13:00, 15:10, 17:15, 19:20
- **Neînfricată - 3D subtitrat**, orele 14:00, 16:00, 18:00, 20:00
- **Neînfricată - digital dublat**, ora 14:40
- **Ted**, orele 16:50, 22:10
- **Uimitorul Om Păianjen – 3D**, ora 21:30

FESTIVALURI

- **„Glasul ceaunelor"**, ediţia I (în 8-9 septembrie, la Moneasa)
- **„Festivalul vinului în Podgorie"** (9 septembrie, de la ora 16.00 în Parcul Central din Şiria).

Piete şi târguri

Azi este zi de piaţă la Pâncota, Beliu, Buteni, Şiclău, Macea, Vânători, Pecica, Şiria şi zi de târg la Beliu şi Buteni.

Mâine, joi, este zi de târg săptămânal la Curtici, Sebiş, Cermei, Săvârşin, Secusigiu, Zerind.

Sănătate

- **CABINET GINECOLOGIC:** Cabinet ginecologic Arad, B-dul Decebal 11 (lângă Hotel Aradul), chiuretaj medicamentos, eco 4 D, test PAP.TEL: 0770823850, 0723643581
- **NOU! Policlinica Dr.Turcin,** Str. Eftimie Murgu nr. 67, pune la dispoziţia dvs. Serviciul de cardiologie dotat cu aparatură de ultimă generaţie, consultaţii în contract cu CSAS, EKG computerizat, ecografie cardiacă la cele mai avantajoase preţuri; de dermatologie, oftalmologie şi ORL.

Tel:0257/285510, www.policlinica-turcin.ro

Horoscop

BERBECUL (III.21.-IV.20.)
În prima parte a zilei vă ocupaţi de o problemă financiară de care nu aţi avut timp până acum. După-amiază, o rudă vă propune să vă asociaţi într-o afacere. Vă sfătuim să acceptaţi propunerea.

TAURUL (IV.21.-V.20.)
Dimineaţa s-ar putea să vă loviţi de o serie întreagă de dificultăţi şi să aveţi impresia că munciţi degeaba. Cei din jur sunt dispuşi să vă ajute. Partenerul vă susţine.

GEMENII (V.21.-VI.21.)
Este posibil să renunţaţi la o călătorie, din cauza sănătăţii. Sunteţi predispus la mici probleme digestive, care se pot rezolva rapid, cu un regim adecvat. Relaţiile cu partenerul de viaţă sunt tensionate.

RACUL (VI.22.-VII.22.)
V-aţi propus să începeţi o activitate nouă, dar sunteţi prea nerăbdător. Din cauza agitaţiei, riscaţi să pierdeţi timp preţios. Vă sfătuim să evitaţi discuţiile în contradictoriu cu colegii.

LEUL (VII.23.-VIII.23.)
Fiţi atent la serviciu şi cu partenerii de afaceri, pentru că s-ar putea să aveţi probleme de comunicare. Nu este cazul să vă îngrijoraţi din cauza dificultăţilor financiare de moment.

FECIOARA (VIII.24.-IX.23.)
Treceţi printr-o perioadă dificilă, din cauza neînţelegerilor cu un partener de afaceri. Vă recomandăm să vă păstraţi calmul şi să apelaţi la ajutorul unui prieten. Ca să depăşiţi toate obstacolele, este indicat să aveţi răbdare.

BALANŢA (IX.24.-X.23.)
Este posibil să aveţi un eşec în afaceri şi să fiţi dezamăgit. Vă sfătuim să nu vă întristaţi, pentru că vor apărea şi alte oportunităţi.

SCORPIONUL (X.24.-XI.22.)
S-ar putea ca un prieten de familie să vă propună o colaborare. Vă sfătuim să o acceptaţi, chiar dacă nu sunteţi prea încântat de câştig. Consultaţi-vă şi cu partenerul de viaţă!

SĂGETĂTORUL (XI.23.-XII.21.)
Dimineaţa resimţiţi o stare de confuzie care vă poate face să întârziaţi la lucrările de serviciu. Nu provocaţi discuţii cu şefii! Totul va reveni la normal. Spre seară, vă regăsiţi buna dispoziţie într-o vizită la prieteni.

CAPRICORNUL (XII.22.-I.20.)
S-ar putea să plecaţi într-o delegaţie în care puteţi avea mari satisfacţii profesionale. Vă sfătuim să aveţi grijă de bagaje, ca să nu pierdeţi ceva important.

VĂRSĂTORUL (I.21.-II.20.)
Se anunţă o zi încărcată, aşa că vă sfătuim să vă stabiliţi clar lista de priorităţi. După-amiază este posibil să vă schimbaţi programul şi să vă ocupaţi de problemele partenerului de viaţă.

PEŞTII (II.21.-III.20.)
La serviciu, sunteţi predispus să faceţi greşeli din cauza cărora acumulaţi întârzieri. Vă sfătuim să nu vă agitaţi şi să acceptaţi ajutorul colegilor. Ieşiţi în lume! Aveţi şanse să întâlniţi persoane care v-ar putea ajuta în viitor.

„Jurnal arădean" vă ascultă

Între orele 11-13, la telefonul 0257-280943, redactorul nostru vă stă la dispoziţie.

ARAD. Un abonat al ziarului nostru a sunat la telefonul redacţiei pentru a ne sesiza în legătură cu trotuarele de pe străzile Elena Ghiba Birta şi George Coşbuc. „Pe strada Elena Ghiba Birta se lucrează la şosea. Vreau sa vă spun că trotuarul este sub orice critică. La fel e şi pe strada George Coşbuc. Dacă toată strada Elena Ghiba Birta e spartă ar putea să facă şi trotuarele", ne-a spus abonatul. O altă cititoare a ziarului nostru a sunat la redacţie pentru a ne mulţumi: „Vreau să vă mulţumesc pentru că în urmă cu câteva zile aţi scris în ziar, în urma sesizării făcute de mine despre boschetarii de pe Alea Borsec. Aceştia au fost luaţi de aici. Acum însă vreau să vă spun că la fostul local Orizont e plin de boschetari. Dorm noaptea în local. Au spart geamurile ca să poată intra înăuntru. Seara ţi se face groază dacă trebuie să treci pe acolo. Au rupt gratiile de la uşi ca să intre să doarmă. Dacă s-ar putea face ceva cu ei, să fie luaţi de acolo că tot distrug." Un alt cititor al ziarului ne-a sunat la redacţie pentru a ne sesiza despre faptul că în zona 300, la staţia de tramvai „Universitate" există o toaletă ecologică care nu a mai fost vidanjată probabil de foarte mult timp şi a început să miroasă urât în zonă. **JA – I.C.**

Curs valutar

DENUMIREA VALUTEI	BNR	BCR		BRD		Intesa Sanpaolo Bank		Banca Românească		MKB Nextbank		Alpha Bank		Casa de schimb LUXOR	
		C	V	C	V	C	V	C	V	C	V	C	V	C	V
Euro	4,48	4,41	4,54	4,41	4,56	4,41	4,55	4,46	4,52	4,44	4,53	4,47	4,51	4,44	4,50
Dolar SUA	3,57	3,49	3,63	3,48	3,62	3,49	3,61	3,53	3,59	3,49	3,62	3,53	3,59	3,53	3,58
Forint	0,0157	-	-	-	-	-	-	-	-	-	-	-	-	0,0157	0,0159
Gram aur	193,67														

Vremea

Miercuri, 5 septembrie

www.aradon.ro

20° LA ORA 6 — temperaturile se vor situa între 18 şi 20 grade. Vântul va sufla cu 7 km/h, dinspre S.

28° LA ORA 18 — temperaturile se vor situa între 26 şi 28 grade. Vântul va sufla cu 6 km/h, dinspre SSE.

Ziua precedentă

Arad	16 - 33°C	Umiditate:	39%
Lipova	16 - 33°C	Presiune:	1016 hPa
Chişineu-Criş	16 - 33°C	Precipitaţii:	0 %
Săvârşin	16 - 33°C	Vânt:	3 Km/h
Sebiş	16 - 33°C	Direcţie vânt:	S

Soarele

Răsare: 6:59
Apune: 20:04

Azi

Temperaturile se vor situa între 17 şi 34 grade. Vântul va sufla cu 8 km/h, dinspre S.

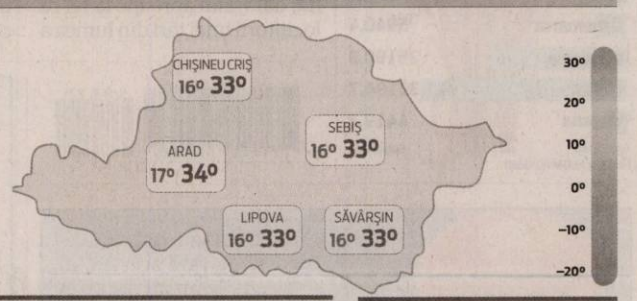

FAZELE LUNII

18. 08. · 25. 08. · 1. 09. · 9. 09.

MIERCURI	JOI	VINERI	SÂMBĂTĂ
17° 34°	13° 29°	11° 27°	11° 28°
însorit	însorit	posibil furtună cu descărcări electrice	însorit

Calendar

Biserica ortodoxă: Sfântul Prooroc Zaharia, tatăl lui Ioan Botezătorul; Sfinţii Mucenici Urban şi Teodor (Post)
Biserica greco-catolică: Pf. Zaharia, tatăl înaintemergătorului
Biserica romano-catolică: Sf. Laurenţiu Iustiniani, ep.; Fer. Tereza de Calcutta, călug.

Prognoză pentru trei zile

Temperaturile minime vor fi cuprinse între 11 şi 17 grade, iar cele maxime între 27 şi 34 grade.

Temp.minime: 11-17 °C
Temp.maxime: 27-34 °C.

JURNAL ARĂDEAN
B-dul Revoluţiei nr. 62, Arad
BRAT Auditat de BRAT
Reclamaţii difuzare: 0257/212.032

Director editor: Mircea Ţişcă (8427)
Secretariat: 0257.281802 (centrala), fax - 0257.212.012
Şef departament difuzare: Carmen Csordas
Marea publicitate: 0257.280904; Mica publicitate: 0257.210775
Tiparul executat la: Tipografia Inform Media Debreţin

Redactor şef: Adriana Barbu (8416)
Responsabil de număr: Ioana Costaş
Secretar general de redacţie: Gabriela Groza (8423); **Departamente: Eveniment:** Simona Butaru, Monica Ardelean (8405), Alin Gherasim (8417), Ioana Costaş (8414), Valentin Goran (8412); **Politic:** Simion Todoca (8434); **Economic:** Andreea Pintea (8415); **Cultură, Învăţământ:** Vasile Filip (8421); **Social:** Diana Duţu (8413); **Sport:** Daniel Scridon (8424), Leo Sfăra (8422), Dan Lazăr.
Tehnoredactare: Ghizela Şerban (8409), Daniel Munteanu.
REDACŢIE: tel. 0257.281802 (centrala); fax 0257.212.012, 0257.228.592; e-mail:redactia.jurnalaradean@informmedia. ro, adevaruldearad@informmedia.ro, publicitate.jurnalaradean@informmedia.ro, publicitate.adevarul@informmedia.ro

Ceva în plus la salarii

Arădenii câştigă mai mult cu câţiva zeci de lei faţă de anul trecut, potrivit raportărilor din datele statistice.

Locuitorii Aradului câştigă cu câţiva lei în plus faţă de anul trecut FOTO: FAN

ARAD. Nu aduce anul ce aduce luna? Sau? Ce s-ar putea spune despre evoluţia salariilor medii nete din judeţul Arad, referindu-ne la perioada iunie 2011-iunie 2012? Salariul mediu net al unui arădean a oscilat uşor lună de lună, existând aprecieri de câţiva lei faţă de aceeaşi perioadă a anului trecut. Surpriza a fost înregistrată, însă, în luna iunie a acestui an când salariul mediu a reuşit să se aprecieze cu 50 de lei faţă de luna mai 2012 şi să ajungă la peste 100 de lei creştere faţă de iunie 2011.

Lunile cu minus

Începutul de an a fost unul destul de nefast pentru salariaţii din judeţ. Luna ianuarie a adus salarii mai mici cu aproximativ o sută de lei faţă de luna decembrie, iar trendul descendent s-a păstrat şi în luna februarie. Din martie, însă, când un salariu mediu net era de 1.308 lei s-a început o uşoară creştere, ajungându-se la 1.374 lei în luna iunie.

Pe categorii

Referindu-ne strict la sectoarele în care activează arădenii, putem spune, potrivit datelor DJSA, că angajaţii din industrie, construcţii şi servicii au avut parte de creşteri salariale ceva mai importante. În tot acest timp, arădenii care muncesc în agricultură, vânătoare şi alte servicii conexe au trebuit să se mulţumească şi în acest an cam cu aceleaşi venituri. **JA-A.P.**

Eşantionul de studiu

Datele privind câştigul salarial mediu net sunt obţinute printr-o cercetare selectivă. Practic, la nivel naţional, există 22.000 de unităţi economico-sociale incluse în studiu şi care raportează salariile. Astfel, se poate spune că raportările sunt oarecum cu caracter orientativ pentru a se vedea evoluţia mediului economic din fiecare judeţ.

Baia, un lux pentru jumătate de Arad

Peste 30 la sută dintre arădeni nu au baie în casă, procentul fiind salvat de municipiul Arad.

ARAD. Nici în ceea ce priveşte racordarea la reţele de utilităţi nu stăm chiar bine. Potrivit informaţiilor remise de Institutul Naţional de Statistică, din totalul de 187.814 de locuinţe, câte există în judeţul Arad, doar 139.608, reprezentând un procentaj de 74,3 la sută, sunt racordate la reţeaua de apă. Din nou, în mediul rural, doar jumătate dintre gospodării au apă în casă, procentajul fiind, şi de această dată, salvat de municipiu şi de oraşele din judeţ, care ating un procent de 90 la sută dintre gospodăriile racordate la apă. Situaţia este chiar mai gravă la canalizare, unde numai 70,5 la sută dintre locuinţele arădenilor sunt racordate la această utilitate. Iar în ceea ce priveşte încălzirea centrală, situaţia este chiar mai sumbră: doar 41,4 la sută dintre locuinţe dispun de încălzire centrală, aici fiind incluse atât sistemele centralizate, cât şi centralele termice proprii. **JA-A.G.**

Nici curent

Dacă există cineva care nu credea că se poate trăi fără energie electrică, acum e momentul să se răzgândească. Şi asta pentru că, potrivit recensământului din 2011, la nivelul judeţului Arad doar 97,2 la sută dintre locuinţe sunt racordate la reţeaua de curent. Iar cel mai prost la acest capitol stă localitatea Chisindia, unde numai 77,2 la sută dintre case au energie electrică.

Baia, un lux pentru arădeni FOTO: JA

Atac asupra ţânţarilor

ARAD. Primăria Arad, împreună cu operatorul de salubrizare Polaris M Holding au declanşat, din nou, un atac asupra ţânţarilor, operaţiunea de combatere făcându-se lunar în perioada mai - septembrie. Acţiunea de dezinsecţie de pe raza municipiului este executată cu substanţe omologate de către Ministerul Sănătăţii şi este efectuată cu ajutorul aviaţiei utilitare. Dacă starea vremii va impune, acţiunea se va prelungi până la data de 15 septembrie. Substanţele nu afectează oamenii şi animalele, având efect strict asupra ţânţarilor. **JA – G.K.**

Cozile din Vladimirescu ar urma sa fie istorie FOTO: IOAN CRISAN

Cetăţenii din Vladimirescu au scăpat de calvar

Primăria a reuşit să devieze traficul greu prin incinta fostului combinat chimic.

ARAD. Cu adevărat un calvar a însemnat pentru locuitorii localităţii devierea traficului greu prin centrul de comună, cauzată de lucrările la pasajul CFR. „Traficul de pe centura Aradului, inclusiv spre Timişoara, a fost deviat abuziv, fără aprobarea administraţiei locale a comunei; pe drumul judeţean care, la un moment dat, se suprapune peste o stradă, strada Gării. Deşi iniţial se spunea că durata devierii va fi de douăcinci zile, coşmarul cetăţenilor s-a prelungit nepermis de mult", declară primarul Crişan.

Ioan Crişan FOTO:JA

Prin combinat

Pus în faţa unei asemenea situaţii, edilul a făcut mai multe demersuri şi, în cele din urmă, a reuşit să găsească soluţia salvatoare, pe care a şi pus-o în practică: a obţinut de la actualii proprietari ai fostului combinat chimic avizul favorabil pentru devierea traficului greu prin incinta acestuia, între porţile 1 şi 2.

„Începând de luni seara, vehiculele de mare tonaj nu mai trec prin Vladimirescu, legătura între centura Aradului şi DN 7 făcându-se prin incinta combinatului. Comuna şi-a recăpătat liniştea, iar cetăţenii pot să se apuce să repare stricăciunile cauzate de vehiculele de mare tonaj, inclusiv să monteze la loc cetârnele pe care acestea, în trecere, le-au agăţat şi le-au smuls de pe pereţii caselor", conchide primarul Ioan Crişan. **JA-S.T.**

Împrumut pentru un grant la investiţiile CET

Pentru începerea lucrărilor de retehnologizare, centrala se îndatorează minim zece ani.

ARAD. Împrumutul bancar va fi folosit în exclusivitate pentru realizarea investiţiei „Finalizarea lucrărilor şi PIF a cazanului 2 cu funcţionare pe gaze naturale". În ceea ce priveşte rambursarea creditului, CET solicită ca perioada să fie de minim zece ani, banii urmând a fi înapoiaţi în rate lunare egale şi dobândă la sold. De asemenea, conducerea centralei vrea ca în perioada de rambursare să poată efectua plăţi în avans a ratelor, fără perceperea vreunui comision, şi să i se permită, în cazul apariţiei unor situaţii neprevăzute, amânarea la plată a unor rate, fără costuri suplimentare. Anunţul pentru contractarea împrumutului fiind publicat, CET aşteaptă de acum ca băncile sau instituţiile financiare să-şi prezinte ofertele, din care va fi aleasă cea mai avantajoasă din punct de vedere economic. Cel mai mult va „cântări" preţul ofertei şi comisionul de rambursare în avans.

Primul venit, primul servit

Accesarea acestui credit este necesară pentru ca municipalitatea să poată începe lucrările de retehnologizare a Centralei, condiţie impusă pentru ca Aradul să primească fonduri nerambursabile de la Uniunea Europeană. Este vorba de un grant de minim 25% din aproape 49 de milioane de euro, cât este valoarea totală aprobată în Planul Naţional de Investiţii. „Trebuie să ne mişcăm rapid, spunea primarul Gheorghe Falcă după ce forurile europene au aprobat finanţarea, pentru că acel grant se primeşte după principiul primul venit, primul servit".

Administraţia locală spune că, datorită investiţiilor ce vor fi făcute în CET, ce vor demara anul viitor, preţul de producţie a energiei termice se va înjumătăţi. Gigacaloria va scădea de la 32 de euro, cât e în prezent, la circa 16 euro. Primele efecte se vor simţi abia în iarna 2014 - 2015. **JA – G.K.**

Ca să primească bani europeni, CET ia un împrumut FOTO: FAN

„Don Giovanni", la Arad

ARAD. După încheierea ediţiei din acest an a Festivalului Internaţional de Teatru Clasic, la Arad va lucra coregrafa şi regizoarea Andrea Ladanyi, din Ungaria, care va pune în scenă un spectacol de teatru, dans, mişcare, intitulat „Don Giovanni", spectacol care, la rândul său, va dezvălui publicului noi valenţe ale potenţialului artistic al trupei arădene. **JA-V.F.**

Sunaţi acum! Vă ajutăm!

Maşină? 5.500 RON 171 RON/36 luni

Imobil? 10.000 RON 113 RON/120 luni
50.000 RON 386 RON/180 luni
200.000 RON 1000 RON/300 luni

Dezvoltare afaceri? Telefon: 0257-251.488
Fax: 0257-251.422
E-mail: office.bis1@gmail.com
Arad * Luni-Vineri 9-17

Renovare? Finanţare alternativă. Compania noastră se ocupă de organizarea în grupuri de cumpărători! (2866)

LaurusMedical clinics

Tratamente fără operaţie

- Hemoroizi, fisuri anale
- Varice, ulcere varicoase
- răni datorate diabetului
- răni deschise

Nou Video-Gastroendoscopie

Dermato-Venerologie

- Depistarea cancerului cu Dermatoscopul Digital
- Tratament pentru acnee şi psoriazis (PUVA-UVA)
- Tratament împotriva căderii părului - Crioterapie
- Depistarea alergiilor prin PATCH-TESTARE
- Boli Venerice - Depistare şi Tratament
- Eliminarea aluniţelor, negilor prin Radiofrecvenţă

Arad: 0257 - 213 888
www.laurusmedical.ro
Bucureşti Cluj Galaţi Piteşti Ploieşti Bacău Suceava Brăila Focşani Deva
490720

SC VERBITA SRL
angajeaza
Pentru service Ineu -
consilier vanzari auto
Pentru service Arad - C-lea A. Vlaicu:
vopsitor auto, pregatitor vopsitorie, tinichigiu auto, micanic auto
Informatii la Tel. 0257-227056 interior 11; sau 0726 - 222711 (270404)

Excursie la ştrand

ARAD. Sub genericul „Veniţi cu Noi", iubitorii de drumeţie sunt invitaţi sâmbătă 8 septembrie 2012 la ştrandul termal de la Şofronea. Plecarea din Arad se va face cu trenul de la ora 7:40 până la Şofronea, iar întoarcerea va putea fi făcută, la alegere, fie la ora 17:28, fie la ora 19:43. Conducător de grup va fi Hălmăgean Marian (tel. 0741-020.415). Cheltuielile totale pentru această excursie - tren şi intrare ştrand, sunt de doar 10,95 lei. Cei care doresc sa participe în această excursie cu bicicletele, vor fi conduşi de Liptai Roland (tel. 0747-437.106). Ambele grupuri se vor întâlni la ora 7:20 la intrarea în staţia CFR Arad.

JA-A.P.

Turnee de toamnă la TCIS

ARAD. În cursul acestei toamne, Teatrul Clasic „Ioan Slavici" Arad va întreprinde şi două deplasări. Prima va avea loc la Oradea unde, în cadrul Festivalului de Teatru Scurt, va fi jucat spectacolul „Cu sufletul nu-i de glumit", de Dimitre Dinev, în regia lui Cristian Nedea. Cea de a doua deplasare este, de fapt, un turneu în străinătate - în Germania, la Dortmund, acolo unde TCIS Arad va participa la Festivalul „Origini, spiritualitate şi Culturalitate", organizat de Comunitatea Românilor din Germania. În cadrul acestuia, teatrul din Arad va susţine reprezentaţii cu spectacolele „Tartuffe", de Moliere (regia - Dan Vasile), „Conu Leonida faţă cu reacţiunea", după I. L. Caragiale (regia - Doru Nica) şi „Apropo, aţi chemat pompierii?" - one-man-show Zoltan Lovas, în regia Lianei Didilescu. Deplasarea în Germania va avea loc în perioada 3-8 octombrie.

JA-V.F.

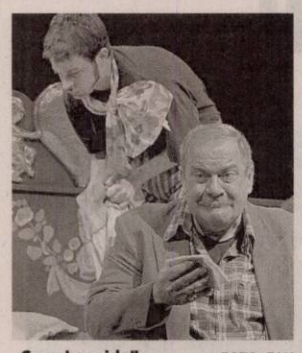

„Conu Leonida" FOTO: FAN

Reţeta zilei

Lasagna cu parmezan

INGREDIENTE: 1 pachet foi de lasagna, 3-4 linguriţe ulei de măsline, 600 g carne tocată de vită, 2 cepe, 1 gălbenuş, sare, cimbru, busuioc, piper. **Pentru sos:** 300 ml suc de roşii, 1-2 linguri pastă de măsline, usturoi, 50 g unt, 100 g parmezan.

MOD DE PREPARARE: Se fierb în apă cu sare şi ulei, foile de lasagna. Separat se călesţe ceapa în ulei fierbinte, apoi se adaugă carnea tocată de vită, se condimenteazaă cu sare, piper, cimbru şi busuioc. Se lasă la răcit, după care se adaugă gălbenuşul de ou şi se amestecă bine. Se unge o tavă cu unt şi se aranjează primul strat de foi. Se pune carnea, apoi din nou un strat de foi, iar carnea şi tot aşa până se acoperă cu ultimul rând de foi. Separat se prepară sosul din pasta de măsline şi sucul de roşii, se condimentează cu sare şi piper, cimbru, busuioc şi usturoi marinat. Se introduce tava în cuptor şi se lasă la rumenit. Se serveşte cu parmezan ras şi frunze de busuioc proaspăt. **Poftă bună!**

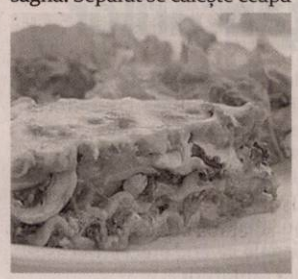

Pentru mai multe reţete intră pe www.culinar.ro

Întreruperi de curent

Joi, 6 septembrie 2012. În Municipiul Arad, h 8.30-17.30: Cartierul Aurel Vlaicu bl. X1, X2, X3, X4, X5. **În judeţ, h 8-15:** Almaş (p); **h 8-16:** Pecica (p); **h 9-15:** Dumbrăviţa (p), Moţiori, Berechiu, Măderat (p); **h 9-16:** Avram Iancu (p); **h 10-17:** Caporal Alexa (p).

Comenzi taxi

TAXI ALFA 945; 22.88.88; 25.25.26; 0723-200.301; 0745-50.60.70

TAXI ARAD 940; 0722-755.440; 0740-252.101

FAVORIT 280.000; 281.111; 0740-083.333; 0724-409.992

EUROPA 275.555; 0723-677.555; 0744-828.163

TAXI VERBIŢĂ 0726-336.969; 0741-200.300; 944

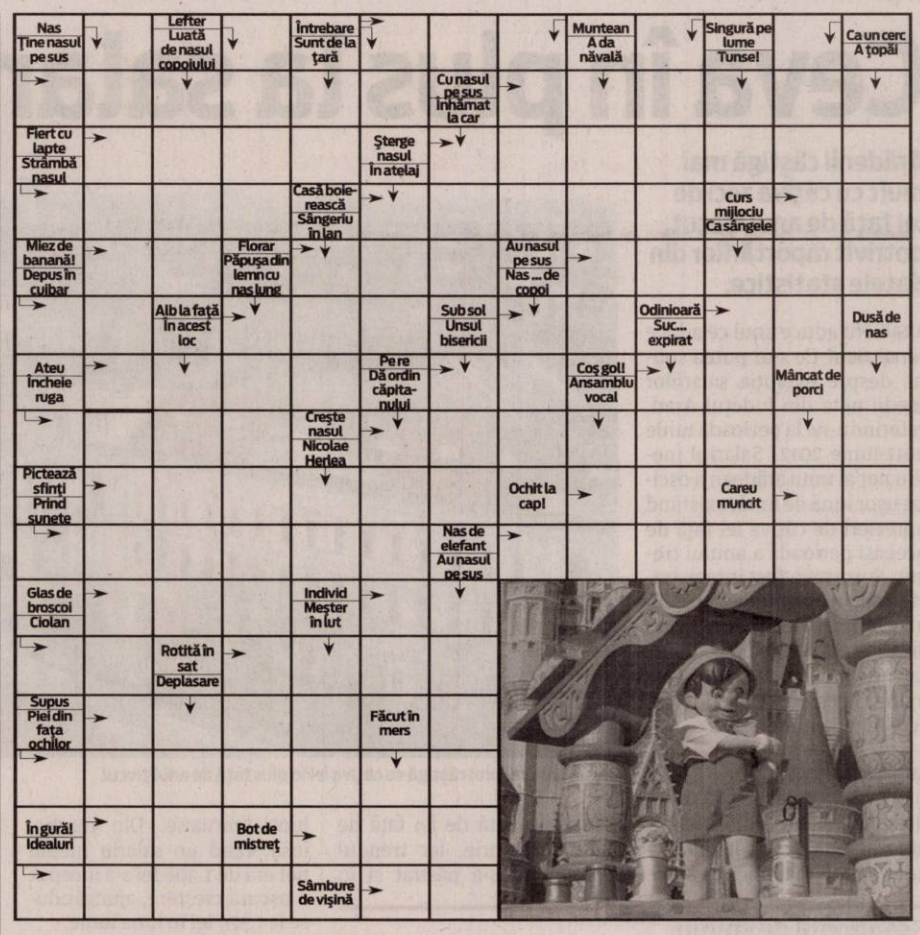

Soluţia integramei din numărul precedent

P ■ C ■ C ■ O ■ TAC ■ CO-DOBATURI ■ ER ■ TUCANI ■ ACERA ■ PAROLA ■ ST ■ REN ■ RAR ■ RATARE ■ D ■ NH ■ IU ■ LA ■ ATEU ■ IC ■ ZEBRA ■ IMN ■ ACID ■ RACLA ■ II ■ HORNET ■ PLISC ■ SIROP ■ ROI ■ REA ■ U ■ IP ■ MO ■ CG ■ IBIS ■ AGERE ■ BIR ■ ERG ■ NUD ■ LO ■ PAPAGAL

Citire apometre

Joi 06 septembrie 2012. Vântului, Paşcani, Nucului, T. Păcăteanu, E. Monţia, Bobocilor, Steagului, Clopotului, p-ţa Obor, Tarafului, V. Pârvan, I. Minea, V. Bogrea, Densuşeanu, Corabiei, A. Endre, I. Lengyel, Renaşterii, Marginei, Lalelelor, Bujor, Adrian, Crinului, Fabius, calea 6 Vânători, Dobrogea, Siret, Crişului, Ovidiu, Arţarului, Sălcuţa, Cedrului, Buciumului, Câmpul Liniştii, C. Porumbescu, Ţepeş Vodă, Paltinului, V. Hugo, Toamnei, Fulgerului, Călăraşilor, Dorului, Foişor, Ursului, Fragilor, Ştefan Luchian, Brezoianu, Stupilor, Plopilor, T. Andreica, Secerei, Făt Frumos, T. Corcheş, Grozăveşti, Fagului, Măgurele, Zambilelor, A. Pann, I. Creangă, Păcurarilor, G-ral Doda, Grădinarilor, Codrului, Bogdan Voievod, I. Câmpineanu, Baba Novac, C. Brâncoveanu, Şcoalei, Obedenaru, V. Conta, Bucegi, Libertăţii, Ţebei, Rotarilor, C. Brâncuşi, Maramureş.

Programe TV Miercuri, 5 septembrie

TVR 1

07.00 Jurnal matinal. Sport, Meteo
08.00 Jurnal matinal
09.00 Legendele palatului. (serial, Coreea, 2010)Episodul 47. Frumoasă, dar săracă, Dong Yi ajunge la palatul imperial, unde devine concubina regelui Sook –jong.
09.45 Legendele palatului. Episodul 48
10.30 Vedeta familiei. Prezintă Mihai Răzuş (r.)
11.30 Rezistenţa prin cultură .
12.30 Avocaţii schimbării
12.40 Legendele palatului. (r.)
14.00 Jurnalul TVR
14.45 Teleshopping
15.30 Oameni ca noi. Prezintă Dana Rusu (r.)
16.00 Convieţuiri . Prezintă Cristina Hillerin (r.)
17.00 Călător pe viaţă. (r.)
17.35 Legendele palatului. Episodul 29
18.15 Legendele palatului. Episodul 30
18.53 Jurnalul TVR

20.00 Jurnal plus. Răspunsurile zilei.
21.00 Dr House. (serial, SUA, 2008/2009) Cine nu-l cunoaşte pe dr. Gregory House, specializat în diagnosticări şi în boli rare?
21.55 Avocaţii schimbării. (r.)
22.10 Lucruri foarte rele. (Comedie neagră, SUA, 1998) Cu: Cameron Diaz, Christian Slater. Regia Peter Berg
În ajunul căsătoriei sale cu frumoasa, dar colerica Laura, Kyle Fisher şi patru prieteni participă la o petrecere a burlacilor în Vegas. Dar bucuria le este stricată de un accident teribil, în care prostituata angajată de ei îşi pierde viaţa.
23.55 Pe scurt despre orice
00.10 2 zile la Paris. (serial, Franţa, 2007)

PRO TV

07.00 Ştirile Pro Tv. Ce se întâmplă, doctore? Omul care aduce cartea (reluare)
10.00 Tanar si nelinistit. (reluare)
11.00 Mary Higgins Clark: Moarte si muzica. (reluare)
13.00 Ştirile Pro Tv
13.45 Viaţa în Africa. ep. 1, 2, an 3 (drama, Marea Britanie, 2006) Cu: Stephen Tompkinson, Amanda Holden, Lucy-Jo Hudson.
Serialul prezintă povestea unei familii britanice care decide să se mute în Africa, unde îşi deschid o rezervaţie naturală. Problemele nu întârzie să apară, atât în cadrul familiei cât şi în rezervaţie.
16.00 Tanar si nelinistit
17.00 Ştirile Pro Tv
17.45 Happy Hour
19.00 Ştirile Pro Tv.
Sport
Vremea

20.30 Serviti, va rog !
22.30 Stirile ProTv
23.00 Chuck, ep.5, an 4. Regie: Chris Fedak, Josh Schwartz. Cu: Zachary Levi, Yvonne Strahovski, Joshua Gomez, Sarah Lancaster, Adam Baldwin, Vik Sahay
00.00 Nu judeca dupa aparente ! (drama, Canada, 2007) Văduva Monica Barrett este o judecătoare respectată, a cărei fiică este în vârstă de douăzeci şi ceva de ani. După ce este numită în Curtea Supremă a Statelor Unite, ea îl întâlneşte pe Jack Sullivan, un irlandez carismatic, care pretinde că este un viitor scriitor de succes. Adevărul este, de fapt, mult mai înfricoşător.
02.00 Totul despre poker. (r)

ANTENA 1

06.00 Observator
08.00 Neatza
10.00 În gura presei. cu Mircea Badea
10.50 Teleshopping
11.10 Vânătoarea de comori. (serial, SUA, 1999) Filmul ne prezinta cautarile pline de peripetii, pericole si aventuri de tot felul, de-a lungul si de-a latul pamantului,in urmarirea unor comori, a caror urma s-a pierdut in negura timpului. Investigatorii sunt Sydney Fox,o profesoara de istorie si pasionata exploratoare a secretelor lumii antice si asistentul sau Nigel Bailey, un englez inteligent si atragator.
12.10 Mireasă pentru fiul meu. (Reality-show)
13.00 Observator
14.00 Mireasă pentru fiul meu. (Reality-show)
16.00 Observator
17.00 Acces direct cu Simona Gherghe
19.00 Observator

20.20 Attila, cuceritorul. (actiune, SUA, 2001) Europa anilor 434. Razboinicul Attila si fratele sau preiau conducerea hunilor, neam de popor nomad. Dupa moartea fratelui, Attila, vrea sa formeze un imperiu care sa domine lumea, reuneste prin lupte succesive triburile de huni si viseaza sa cucereasca imperiul roman. Dorinta de putere a tanarului hun il neliniteste pe slabul imparat roman Valentin si pe ambitiosul general Flavius, care se aliaza cu vizigotii, impotriva lui Attila. Dar Attila nu poate fi usor invins pe campul de lupta.
22.15 Observator
22.30 Un Show Păcătos cu Dan Capatos
00.30 Observator. (r)

HBO

06.00 Hereafter: Dincolo de viaţă. (Dramă, SUA, 2010.) Regia: Clint Eastwood.
08.10 Transfer de identitate. (Acţiune, SUA, 2011.) Regia: Duncan Jones. Cu: Jake Gyllenhaal
09.40 Maşini 2. (Animaţie, SUA, 2011.) Regia: John Lasseter, Brad Lewis.
11.25 Burlesque: Vis împlinit. (Muzical, SUA, 2010.) Regia: Steve Antin.
13.25 Apocalipsa după şoferi. (Documentar, România, 2008.) Regia: Alexandru Solomon.
14.20 Înmormântarea şefului. (Comedie, China, 2001.) Regia: Xiaogang Feng.
16.00 Harry Potter şi Talismanele Morţii: Partea 1. (Aventuri, Marea Britanie, 2010.)
18.25 Fata de la cabană. (Comedie, Marea Britanie, 2011.) Regia: Phil Traill.

20.00 Larry Crowne. (Comedie, SUA, 2011.) Regia: Tom Hanks. Cu: Tom Hanks, Julia Roberts
21.40 Jocuri la nivel înalt. (Thriller, SUA, 2009.) Regia: Kevin MacDonald. Cu: Russell Crowe, Ben Affleck
23.45 În derivă. Ep. 3
00.10 Monştrii 2: Felul principal. (Horror, SUA, 1988.) Regia: Mick Garris. Cu: Scott Grimes, Liane Curtis, Don Opper
01.35 Inamicii publici. (Crime, SUA, 2009.) Regia: Michael Mann. Cu: Johnny Depp, Christian Bale, Marion Cotillard, Billy Crudup, Stephen Dorff
03.50 Jocuri la nivel înalt. (Thriller, SUA, 2009.) Regia: Kevin MacDonald. Cu: Russell Crowe, Ben Affleck, Rachel McAdams, Helen Mirren

CULTURAL

10.00 Spectacolul lumii... **11.00** Garantat 100% **12.00** Jurnalul cultural **12.30** Prin Tara Zanelor **13.00** Concertele TVR Cultural **14.00** Polemicile TVR Cultural **15.00** Jurnalul cultural **16.15** Euromaxx Highlights **16.45** Identităţi **17.15** Interviurile Festivalului Enescu **17.45** Garantat 100% **18.45** Filler Caragiale **18.50** Capodopere din Galeria de Artă **18.55** Concertele TVR Cultural **20.00** Polemicile TVR Cultural **21.00** Jurnalul cultural **22.00** Capodopere din Galeria de Artă **22.10** Spectacol de operă **1.05** Berlin Alexanderplatz **3.10** Arhiva de Aur **5.10** Garantat 100%

AXN

07:00 Vânătorii de comori **07:55** Lumea dispărută **08:50** Merlin **09:45** Mesaje de dincolo Cu: Jennifer Love Hewitt **10:40** Renovare extremă **11:35** Lumea dispărută **12:30** NCIS: Los Angeles **13:25** Justiţie militară **14:20** Mesaje de dincolo **15:15** Vânătorii de comori **16:10** Lumea dispărută **17:05** Merlin **18:00** Justiţie militară **19:00** NCIS: Los Angeles **20:00** Mesaje de dincolo **21:00** NCIS: Anchetă militară **22:00** NCIS: Los Angeles **23:00** NCIS: Los Angeles **00:00** Minţi criminale: Comportament suspect **01:00** NCIS: Anchetă militară

ANTENA 2

06:30 Trăieste sănătos (reluare) **08:00** Teleshopping **08:30** Showbiz report (reluare) **09:45** Rai da'buni (reluare) **11:15** Show time (reluare) **12:45** Teleshopping **13:15** Agentul VIP (reluare) **15:30** Showbiz report **17:00** Trăieste sănătos (emisiune realizată de Simona Bălănescu)–sezon nou **18:30** Show time **19:30** Răi da' buni (emisiune realizată de Mihai Morar) **21:00** La tinta (filler) **21:10** Agentul VIP (emisiune realizată de Cristian Brancu) **23:15** Late Night Show

PRIMA TV

09:30 Turneul final **11:30** Teleshopping **12:00** Oraselul Lenes **12:30** Nimeni nu-i perfect **13:00** Teleshopping **13:30** Camera de ras Popcorn **13:45** Teleshopping **14:15** Focus Monden **15:00** Fiica lui Mos Craciun 2 (comedie, S.U.A – Canada 2009) Obosit de responsabilităţile jobului său, Moş Crăciun decide să se retragă şi să-i delege atribuţiile fiicei sale. **17:00** Trasnitii (r) **18:00** Focus 18 **19:00** Focus Sport **19:30** Cireasa de pe tort **20:30** Teama (drama, S.U.A 2002) **22:15** Trasnitii **23:15** Focus Monden **00:00** Mondenii **00:30** Fpod: Podul lui Fintescu **01:30** Focus (r)

CINEMAX

07:00 Marquise **08:55** Croitoreasa **10:25** Neveste perfecte **12:20** Cei mai buni regizori de la Hollywood–Paul Verhoeven **12:50** Sfârşitul violenţei **14:55** Să iubeşti şi să mori **16:15** Bob Roberts **18:00** Croitoreasa **19:30** Monty Python: Ceva complet diferit **21:00** Campioni ratati (Dramă, SUA, 1982) **22:55** Stalingrad (Dramă, Germania, 1993) **01:10** Parcat (Dramă, Irlanda, 2010) **02:45** Duba groazei (Horror, SUA, 2011) **04:10** Danny Boy (Thriller, Irlanda, 1982) **05:40** Linia erotică (Dramă, Olanda, 1994) Cu: Ariane Schluter, Ad Van Kempen

B1

07.00 Ştirile B1 **08.00** Ştirile B1 **09.00** Ştirile B1 **10.00** Ştirile B1 **11.00** Talk B1 cu Mihai Jurca **12.00** Ştirile B1 **13.00** Ştirile B1 **14.00** Talk B1 **15.00** Ştirile B1 **16.00** Talk B1 **17.00** Ştirile B1 **18.00** Ştirile B1 **18.30** Aktualitatea B1 cu Andrei Bădin **20.00** Ştirile B1 **21.00** Ultimul cuvânt cu Nelu Barbu **23.00** Lumea lui Banciu cu Radu Banciu **00.00** Ştirile B1 **01.00** Ultimul cuvânt (r.) **02.40** Ştirile B1 ale orei 20 (r.) **03.40** Aktualitatea B1 (r.) **05.00** Ştirile B1 ale orei 00 (r.) **06.00** Lumea lui Banciu (r.)

ACASĂ

06:30 In numele iubirii **07:30** Teleshopping **08:00** Legaturi riscante **09:00** Teleshopping **09:30** Dragoste la indigo **10:30** Teleshopping **11:00** Refugiul **12:00** Teleshopping **12:30** Abisul pasiunii **14:00** Teleshopping **14:30** Cameleonii **15:30** Fructul oprit **16:30** Poveştiri adevărate **17:30** Legaturi riscante **18:30** Dragoste la indigo **19:30** Refugiul **20:30** Abisul pasiunii **22:00** Poveştiri de noapte **22:30** In numele iubirii **23:30** Demon si inger **00:30** Poveştiri adevărate **01:30** Fructul oprit **02:30** Poveştiri de noapte **03:00** Cameleonii **03:45** Acasa in bucatarie (r) **04:30** Demon si inger (r)

PRO CINEMA

09:15 Soricelul familiei **10:45** Happy Hour **12:15** Zoom in 10 **12:30** Soricelul familiei **13:00** Omul-Paianjen **14:00** Acasa in bucatarie **15:00** Lumea Pro Cinema **15:30** Descopera Romania **16:00** Acasa in bucatarie **17:00** Poză la minut **18:00** MASH **19:00** Poză la minut **20:00** Monk **20:55** MASH **22:00** Conspiratia Cu: Dolph Lundgren. William Jacobs, un fost general, comploteaza sa bombardeze Washingtonul folosind o arma secreta numita "Storm catcher". **00:30** Monk **01:00** Conspiratia **02:30** Lumea Pro Cinema **03:00** Apropo TV

DIVA

08:10 Nevestele din New York (SUA reality show, 2008) **09:10** Lege si ordine (SUA serial politist, 1990) **10:10** Crimele din Midsomer (englez serial politist, 1997) **12:10** Buffy, spaima vampirilor (SUA serial, 1997) **13:10** Fetele Gilmore (SUA serial, 2000) **14:10** Lege si ordine (SUA serial politist, 1990) **15:10** Misterele insulei Shadow: Mirele disparut **17:00** Crimele din Midsomer **19:00** Buffy, spaima vampirilor **20:00** Fetele Gilmore **21:00** Lege si ordine: Intentii criminale **22:00** Mediumul **00:00** Cu sange rece

ANTENA 3

0.00 Ştirile Antena 3 **1.00** Ştirile Antena 3 **6.00** Ştirile dimineţii **10.00** Previziunile zilei cu Sabina Iosub **11.00** Se întâmplă în România cu Maria Coman **12.00** Ştirile Antena 3 **13.00** Se întâmplă în România cu Maria Coman **14.00** Ştiri **15.00** Esenţial cu Alina Petrescu **17.00** 100 de minute cu Alessandra Stoicescu **18.45** La ordinea zilei cu Dana Grecu şi Radu Tudor **20.30** Subiectiv cu Răzvan Dumitrescu **21.30** Sinteza zilei cu Mihai Gâdea **23.15** În gura presei cu Mircea Badea **0.00** Ştirile Antena 3 **1.00** Ştirile Antena 3

M 1

10:05 Căminul tău cafeneaua (s) **10:35** Ţările din Anzi (documentar Franţa) **11:40** Magazin de circulaţie rutieră **13:01** Ştiri **13:25** Hrvatska kronika **13:55** Ecranul nostru **14:30** Liber în Zala **15:05** Gastroînger **16:05** Căminul tău cafenaua **16:35** Aristocraţii (s) **17:30** Capri (s) **18:20** Prinţul (s) **19:35** Zodii (s) **20:30** Ştiri **21:15** Răzbunarea (s) **22:00** Babel (reportaj Ungaria) **23:00** Seara **23:35** Secrete şi servicii (s) **24:30** Arheologul

REDACŢIA NU ÎŞI ASUMĂ RESPONSABILITATEA PENTRU EVENTUALELE SCHIMBĂRI

DISCOVERY

08:00 Cum se fabrică ? **09:00** Tehnici esenţiale de supravieţuire **10:00** O pradă mortală **11:00** Chop Shop **12:00** Maşini pe alese **13:00** Motociclete americane **14:00** Vânătorii de mituri **15:00** Tehnologie extremă **16:00** Top Gear **17:00** Meserii murdare **18:00** Tehnici esenţiale de supravieţuire **19:00** Cum se fabrică ? **23:00** Dynamo şi magia imposibilului **00:00** Descoperă minciuna ! **01:00** Top Gear **04:00** Dynamo şi magia imposibilului **05:00** Tehnologie extremă

Interviu JA. **cu Nicolae Ioţcu, preşedintele CJA**

„Trebuie să continuăm investiţiile demarate”

JA. Domnule preşedinte, care sunt priorităţile noului mandat la conducerea Consiliului Judeţean?

NICOLAE IOŢCU. Am încheiat un mandat de patru ani de administrare a judeţului. Mă bucur că arădenii, prin votul lor, mi-au încredinţat încă un mandat de preşedinte pentru a continua munca începută, având ca prioritate absolută continuarea dezvoltării judeţului Arad. Trebuie să recunosc că am beneficiat, la începutul mandatului, de politici publice foarte bune, demarate de predecesorii mei, domnii Gheorghe Seculici şi Iosif Matula. Eu am continuat aceste politici, am contribuit la deschiderea a noi sectoare economice, obţinând finanţări europene importante.

Bilanţul acestor patru ani este exemplificat de doi indicatori: în perioada 2008-2012, produsul Intern Brut al judeţului Arad a crescut cu 25%, una dintre cele mai mari creşteri economice din întreaga ţară şi, tot în această perioadă, cu excepţia anului 2009, judeţul Arad a avut creştere economică an de an. De menţionat că în 2010 doar 7 judeţe au avut creştere economică, Aradul fiind pe locul trei.

În concluzie, prioritatea noului mandat se menţine în aceiaşi parametri de dezvoltare ai judeţului Arad. Ne vom axa în special pe continuarea proiectelor din fonduri europene, vitale pentru dezvoltare. E vorba de Drumul Vinului, de alimentarea cu apă şi introducerea canalizării, de gestionarea deşeurilor. De asemenea, vom investi din fonduri proprii, atât cât putem, pentru asigurarea unui act medical cât mai bun, pentru modernizarea infrastructurii rutiere, pentru tot ceea ce este necesar cetăţenilor judeţului Arad.

JA. Aţi câştigat greu noul mandat...

N.I. Într-adevăr, a fost o competiţie foarte grea, deoarece votul a fost influenţat de presiunea politică. Mă aşteptam la o dispută pe proiecte, dar a fost o campanie murdară, cu un grad mare de manipulare. Gândiţivă că am concurat cu reprezentantul USL, Ioan Cristina, un om care de aproape un an şi jumătate nu lucrează nicăieri, pentru că funcţia de jurist pe care o ocupă doar pentru a-şi acumula vechime nu poate fi numit un loc de muncă. Cum acesta n-a avut soluţii corecte pentru judeţul Arad, rezultatul a fost că a promovat o campanie plină de promisiuni fără acoperire, metodă continuată şi acum de cei care conduc USL Arad şi care nu contează pe scena politicii naţionale, nu au absolut nicio influenţă în guvernul condus de plagiatorul Ponta.

> Prioritatea noului mandat: dezvoltarea judeţului Arad
> NICOLAE IOŢCU

JA. Este afectat judeţul nostru de mişcările de pe scena politică?

N.I. Da, clar că este afectat! Atât de actualul guvern, cât şi de nepăsarea liderilor PSD, PNL, PC - Cristina, Căprar, Luca, Dorel Popa, Ciupe, Calimente, Măduţa, Galiş - care nu au schiţat niciun gest pentru ca lucrări importante pentru municipiul şi judeţul nostru, finanţate prin parteneriat public-privat, să nu fie întrerupte. Când trec pe drumul Arad-Şiria-Seleuş sau pe Arad-Zădăreni-Felnac, cetăţenii se vor gândi foarte serios dacă merită să-i voteze pe aceşti oameni.

De asemenea, tot prin „grija” acestora, 18 kilometri de străzi din municipiul Arad aşteaptă să fie modernizate, investiţie de asemenea blocată, iar redeschiderea lucrărilor la cele două pasaje rutiere de pe centura municipiului a fost prognozată abia pentru 2013.

JA. Aţi fost atacat de USL pe tema Programului Naţional de Dezvoltare a Infrastructurii...

N.I. Reprezentanţii USL Arad, conduşi de Cristina, Căprar şi Purcaru, nu au niciun cuvânt de spus la Bucureşti. În loc să intervină la guvern, pentru ca investiţiile să fie lăsate să se deruleze, aceşti aşa-zişi lideri au ales soluţia de a mă acuza pe mine la nivel local, de a împroşca cu noroi, minimalizând chiar importanţa acestor proiecte. Nu mai spun că aceiaşi lideri ar avea datoria nu doar să ajute la derularea investiţiilor demarate, dar şi să îşi atragă noi investiţii.

JA. Aţi fost acuzat că aţi avea anumite interese în spatele acestor investiţii...

N.I. Programul Naţional de Dezvoltare a Infrastructurii este un parteneriat public-privat, unde firmele participă la licitaţie împreună cu bănci care garantează pentru aceste firme. Cred că seriozitatea băncilor nu poate fi pusă la îndoială decât de unii incompetenţi din USL:

Nicolae Ioţcu FOTO: +

vameşul Măduţa nu mai are resurse financiare, Căprar şi-a falimentat firma, care are datorii la stat, Purcaru are şi el probleme cu firmele sale; normal că aceşti oameni au ca arme minciuna şi calomnia şi doresc să parvină în politică pentru a-şi rezolva problemele proprii, nu dezvoltarea judeţului.

JA. Este actuala guvernare ostilă Aradului?

N.I. La recenta rectificare de buget, nicio primărie din judeţul nostru n-a primit bani pentru investiţii sau pentru cheltuieli curente. Reţineţi, se întâmplă pentru prima dată acest fapt, indiferent de culoarea guvernării!!! Nu mă refer la primăriile MC-L sau UDMR, ci inclusiv la cele ale PSD, PNL sau PC. Concret, Guvernul a emis HG nr. 864/23.08.2012 prin care s-au alocat peste 10 milioane de lei unor comune şi oraşe. Din păcate, şi orice primar poate verifica, nicio comună din judeţul Arad nu a beneficiat de vreun leu prin această hotărâre de guvern.

Alt exemplu: am primit o comunicare de la Ministerul Dezvoltării că au fost reduse cu 40% fondurile alocate primăriilor prin H.G. 577/1997, acea hotărâre privind modernizarea drumurilor comunale, respectiv introducerea apei curente în mediul rural. Aţi văzut vreo intervenţie a domnilor Calimente sau Luca? Sunt curios ce părere au primarii din Gurahonţ sau Ignești de incapacitatea liderilor lor de la USL Arad.

JA. Nu aveţi o părere bună despre guvernare. Cu reprezentantul Guvernului în teritoriu cum vă înţelegeţi?

N.I. În primul rând am o relaţie instituţională, bazată pe acte: solicitări, adrese, răspunsuri. Mă bucură că nu am simţit rea-voinţă din partea acestuia, că dumnealui şi-a păstrat un echilibru în activitatea de prefect. Nu e ca pe vremea lui Gavril Popescu, când se blocau cu intenţie anumite proiecte.

JA. Pe lângă atacurile din exterior, aţi avut dispute şi în interiorul partidului...

N.I. Cred şi susţin dezbaterile în interiorul partidului, dacă acestea sunt democratice. Discuţiile din interior n-au fost la un moment dat benefice partidului, pentru că nu s-au luat decizii la momentul potrivit. Am trecut, însă, peste aceste dispute, cu o singură excepţie. Am rămas dezamăgit de o anumită persoană, care îşi negocia o poziţie în tabăra cealaltă, în timp ce noi, ceilalţi, ne zbăteam să obţinem un scor electoral cât mai bun. Cred că e foarte greu ca acea persoană să mai beneficieze de respect din partea mea.

JA. Cum vedeţi alegerile din toamnă?

N.I. Dacă ne vom trezi din manipularea impusă de agresivitatea creată de televiziunile naţionale, de atacul acestora la fosta guvernare, o trezire impusă de constatarea dezastrului dat de cele trei luni de guvernare USL, atunci întrevăd o cale de a recâştiga credibilitatea externă, de a repara a tot ceea ce a distrus cuplul Ponta-Antonescu şi de a reîncepe ciclul de absorbţie a fondurilor europene, atât de necesare dezvoltării ţării.

Avem de ales între a-i da lui Calimente un al patrulea mandat, după ce în primele trei n-a făcut nimic pentru Arad, de a promova oameni ca Luca, Măduţa sau Cristina şi, respectiv, de a merge pe mâna unor oameni care vor binele Aradului. Noua construcţie politică de dreapta aduce în faţă oameni tineri, dinamici, cu o altă viziune faţă de politică, oameni care se bazează pe valorile creştin-liberale. **JA-I.E.**

COMENTARIU

Simion Todoca

Din ciclul „extirpaţi aici!”

După ce promotorul genial al măgarului cu falusul roz drept emblemă a strălucirii intelectualităţii româneşti în diaspora şi-a dat demisia, sugătorii de fonduri pedelisto-prezidenţiale se fac luntre şi punte ca să demonstreze că Andrei Marga ar fi colaborat cu fosta securitate. Nu pot să pun mâna în foc că nu ar fi existat o legătură între securitate şi Andrei Marga, numai că, probabil, nu el a colaborat cu securitatea, ci invers, securitatea s-a făcut luntre şi punte pentru a-şi asigura serviciile unui om de valoarea lui. Spre deosebire de jalnicii trepăduşi care nu ajung nici la piciorul broaştei în materie de spionaj, foştii agenţi secreţi ai României chiar îşi puneau pielea la bătaie pentru apărarea intereselor ţării şi nu pentru slujirea unor indivizi pentru care ţara nu înseamnă decât o marfă ca oricare alta, numai bună de oferit pe tavă celui care dă mai mult.

> Recredibilizarea serviciilor secrete româneşti va putea fi făcută doar de către profesionişti

Idioţenia pe care ar fi spus-o Ponta, cum că agenţii lui Ceauşescu ar fi fost nişte KGB-işti, este contrazisă la modul flagrant de către istorie, iar aceasta demonstrează negru pe alb că Pacepa a fugit din România în momentul în care Ceauşescu aproape definitivase dekagebizarea securităţii. Dar, asta este altă gâscă în altă traistă, să revenim la disperarea care i-a cuprins pe caricaturile de spioni în momentul în care Ponta a decis trecerea Institutului Cultural Român sub controlul Senatului, dar, mai ales, atunci când au auzit că în locul lui Patapievici vine Marga. Adică, unul uns cu toate alifiile, care ştie exact cine îşi face meseria în folosul ţării şi cine este exclusiv în slujba lui Traian Băsescu.

Evident că aceste tumori maligne (vorba lui Pacepa) ştiu că urmează să fie extirpate, inclusiv de către Meleşcanu, care, sunt convins, a traversat doar o etapă obligatorie, dar nu şi-a vândut sufletul diavolului. Repoziţionarea serviciilor secrete româneşti în concernul european şi mondial va fi o operaţiune dificilă, iar recredibilizarea lor nu va putea fi făcută decât de către adevăraţi profesionişti, prin eliminarea scormonitorilor în gunoaie trimişi să lupte, din exterior, împotriva ţării şi poporului.

simion.todoca@informmedia.ro

Munca arădenilor apreciată în Germania FOTO: V. OBŞITOŞ

Oktoberfest made in Arad

Costume pentru Oktoberfest fabricate la Arad, vândute cu o mie de euro în Germania.

ARAD. Arădenii îi îmbracă pe nemţi în costume populare. Pe cei care vor să participe la cunoscutul festival Oktoberfest. Costumele sunt fabricate la SC. Moda SA şi se vând în Germania cu preţuri cuprinse între 500 şi 1.000 de euro. Reprezentanţii fabricii de textile din Arad unde se fac aceste costume spun că aduc din Germania toate materialele şi accesoriile necesare, iar ţinutele pleacă din ţară inclusiv cu etichetele pe care apar preţurile.

„Costumele au o broderie superbă şi sunt compuse din bluză, rochie foarte decoltată şi un şorţ. Preţul pentru cumpărătorii din Germania pleacă de la 500 de euro, iar la o mie de euro ajung ţinutele din mătase naturală, cu multe accesorii şi cristale Swarovski”, spune şeful atelierului de mostre din cadrul fabricii, Ana Rotar.

În timp ce rochiile şi sarafanele simple sunt confecţionate în câteva ore, pentru cele cu multe broderii se lucrează şi două zile.

„Aceste costume tradiţionale nemţeşti, produse tiroleze, au căutare mare în această perioadă, pentru că în câteva săptămâni începe Oktoberfest la Munchen. Cumpărătorii sunt, probabil, cei care simt ceva pentru tradiţiile germane, pentru că preţurile sunt destul de ridicate”, afirmă directorul general al fabricii, Monica Fufezan.

De câteva luni, comenzile primite de fabrica arădeană au crescut, iar peste 2.000 de astfel de ţinute sunt trimise săptămânal spre magazine din Germania. **JA-M.A.**

Marius Gondor FOTO : JA

Îngrijorat de schimbarea directorilor

ARAD. Deputatul Marius Göndör, vicepreşedinte al Comisiei pentru Educaţie din cadrul Camerei Deputaţilor, este îngrijorat că noua Putere are ca principal obiectiv în startul noului an şcolar schimbarea directorilor în unele instituţii de învăţământ. „Cred că trebuie să clarificăm anumite aspecte ale legii. Articolul 80 spune clar că învăţământul preuniversitar este centrat pe beneficiari. Or, în aceste condiţii, tocmai beneficiarii, adică elevii, părinţii, întreaga comunitate locală, trebuie să decidă, nu pixul unui inspector general sau presiunile deputatului Ciprian Luca, pe care sinuosul său traseu politic l-a surprins la guvernare. Deciziile pe care le ia un inspector general trebuie să fie în interesul învăţământului, nu din prisma altor interese, iar Inspectoratul Şcolar General trebuie să fie partener al comunităţii locale, nicidecum superior ierarhic.Nu poţi face numiri de directori fără consultarea autorităţilor locale. Dacă faci asta, înseamnă că eşti împotriva comunităţilor locale.Din câte ştiu, nu l-am întrebat pe domnul Mladin de apartenenţa sa politică, atunci când a fost promovat în inspectorat”, a încheiat deputatul arădean, fost inspector general şcolar în perioada respectivă. **JA-S.T.**

Recidivist trimis la judecată

Bărbat arestat preventiv după ce a condus băut, a sfidat poliţiştii şi s-a plimbat cu maşina având dreptul de a conduce suspendat.

ARAD. Procurorii Parchetului de pe lângă Judecătoria Arad au dispus trimiterea în judecată, în stare de arest preventiv, a unui bărbat pentru conducere pe drumurile publice a unui autovehicul de către o persoană care are în sânge o îmbibaţie alcoolică de peste 0,80 gr/l alcool pur, conducere pe drumurile publice a unui autovehicul de către o persoană căreia exercitarea dreptului de a conduce i-a fost suspendată şi sfidarea organelor. Potrivit procurorilor, în 9 august 2012, în jurul orei 18,00, bărbatul a condus un autoturism pe diferite drumuri publice din municipiul Arad, având exercitarea dreptului de a conduce autovehicule suspendată şi o îmbibaţie alcoolică în sânge de peste 1,40 gr/l alcool pur. Bărbatul a fost oprit în trafic de către poliţişti, cărora, spun procurorii, le-a adresat „cuvinte insultătoare şi ameninţătoare la adresa integrităţii fizice pentru fapte îndeplinite în exerciţiul funcţiei".

Inculpatul, care este şi recidivist, a fost reţinut pentru 24 de ore, iar în 10 august 2012 procurorii Parchetului de pe lângă Judecătoria Arad au înaintat instanţei de judecată propunerea de arestare preventivă faţă de inculpat. Magistraţii Judecătoriei Arad au admis propunerea procurorilor şi au dispus emiterea unui mandat de arestare preventivă pe numele acestuia pentru 29 de zile. Procurorii au trimis dosarul Judecătoriei Arad pentru soluţionare.

JA – I.C.

Trei arme deţinute ilegal

La domiciliul unui bărbat din Vârfurile poliţiştii au găsit trei arme deţinute ilegal.

Armele, deţinute ilegal, au fost confiscate FOTO: FAN

VÂRFURILE. Trei arme deţinute fără drept. Asta au descoperit poliţiştii Serviciului Arme, Explozivi şi Substanţe Periculoase la domiciliul unui bărbat în vârstă de 61 de ani din localitatea Vârfurile, care avea retras din anul 2011 dreptul de a deţine arme şi muniţie. Oamenii legii au efectuat o percheziţie la locuinţa bărbatului în urma căreia au descoperit şi cele trei arme, dintre care una cu glonţ. „Cu ocazia unei percheziţii domiciliare efectuate la locuinţa lui H. T. din localitatea Vârfurile, poliţiştii au depistat trei arme de vânătoare, din care una cu glonţ de calibru 7,62 mm, una de calibru 16/2 şi una de tir sportiv, precum şi muniţie neasigurate corespunzător", au declarat reprezentanţii Inspectoratului de Poliţie Judeţean (IPJ) Arad.

Pentru că bărbatul avea retras de anul trecut dreptul de a deţine arme şi muniţie, poliţiştii au întocmit pe numele acestuia un dosar penal pentru infracţiunea de încălcare a regimului armelor şi muniţiei. În ceea ce priveşte armele şi muniţia descoperite la domiciliul bărbatului, acestea au fost ridicate „în vederea continuării procedurilor".

JA – I.C.

Bărbat rănit la Neudorf

NEUDORF. Un bărbat de 50 de ani care a traversat drumul judeţean 682 prin loc nepermis şi fără să se asigure, în localitatea Neudorf, a fost grav accidentat. Din primele cercetări efectuate de poliţişti s-a stabilit că „în timp ce a condus un autoturism marca Seat Toledo, pe sensul de mers Lipova-Neudorf, M.A. de 34 de ani din Zăbrani, a surprins şi accidentat grav pe A.C. de 50 ani, din judeţul Satu Mare".

JA – I.C.

Scafandrii ISU l-au găsit FOTO: FAN

Culturistul, scos din apă de scafandrii arădeni

ARAD. Scafandrii arădeni au fost solicitaţi la Satu Mare pentru a scoate cadavrul culturistului Alin Popa în vârstă de 34 de ani din lacul în care se înecase. Pentru că Inspectoratul pentru Situaţii de Urgenţă Satu Mare nu are scafandri, au fost solicitaţi cei din cadrul Inspectoratului pentru Situaţii de Urgenţă Arad. După trei zile de căutări, scafandrii arădeni au reuşit să găsească şi să ducă la suprafaţă cadavrul culturistului. Intervenţia scafandrilor a fost deosebit de grea din cauză că în anumite locuri adâncimea apei depăşea zece metri. Culturistul se plimba pe lac cu skijetul, iar la un moment dat, s-a răsturnat şi a căzut în apă. Niciunul din prietenii sportivului care se aflau la mal nu au sărit să-l salveze. Au crezut că glumeşte.

JA – I.C.

Administrator amendat

ZĂBRANI. Administratorul unei societăţi economice cu profil de exploatare a materialului lemnos a fost amendat cu 4.500 lei pentru neregulile constatate de poliţiştii Compartimentului Silvic. În urma verificărilor efectuate, s-a constatat că societatea nu a utilizat Sistemul de Urmărire a Materialului Lemnos, deşi în perioada iunie-august 2012, susţin oamenii legii, a desfăşurat activităţi de exploatare şi comercializare a materialului lemnos.

JA – I.C.

sysmec

Member of VAT Group

Sysmec SRL este o companie a grupului VAT AG / Elvetia (www.vat.ch), liderul mondial în producţia ventilelor de vid. Sysmec prelucrează prin strunjire şi frezare piese de înalta precizie pentru numeroşi clienţii externi, majoritatea acestora fiind firme renumite, precum Schindler, ABB, SAAB, Bystronic sau Tyco Electronics. Nivelul tehnic şi de automatizare a maşinilor de producţie este avansat, iar condiţiile de lucru şi oferta companiei sunt avantajoase. Datorita evoluţiei ascendente constante, în acest moment compania îşi lărgeşte echipa şi este în căutarea unor persoane calificate şi cu experienţă pentru următoarele posturi:

o Sef schimb Montaj

Atribuţii:
- ✓ Supravegherea si planificarea productiei (cu termene) in functie de comenzile primite de la client;
- ✓ Verificarea si respectarea timpilor de productie alocati pentru fiecare produs;
- ✓ Realizarea procedurilor de fabricatie pentru montajele noi.

Cerinţe:
- ✓ Preferabil studii superioare tehnice;
- ✓ Cunoştinţe desen tehnic;
- ✓ Cunoştinţe de utilizare a instrumentelor de masură;
- ✓ Prezintă avantaj cunoaşterea unui sistem de operare ERP (SAP, etc);
- ✓ Vorbitor de limba engleză si/sau germană;
- ✓ Experienţă în conducerea unei echipe de lucru,
- ✓ Disponibilitate la lucrul pe 2 schimburi şi în echipă.

o Sef schimb Strung

Atribuţii:
- ✓ Organizarea operatorilor pe maşini;
- ✓ Organizarea lucrului la maşini;
- ✓ Instruirea şi urmărirea activităţii personalului din subordine.

Cerinţe:
- ✓ Experienţă în prelucrarea prin aşchiere;
- ✓ Pregatire tehnică bună şi cunoştinţe de desen tehnic;
- ✓ Cunoaşterea utilizării instrumentelor de măsură şi control pentru domeniul mecanic;
- ✓ Experienţă în conducerea unei echipe de lucru,
- ✓ Disponibilitate la lucrul pe 3 schimburi şi în echipă.

Aplicatiile (CV+urile) pentru oricare dintre aceste posturi se depun la sediul firmei, prin fax sau email. Va rugam sa specificati postul pentru care aplicati.

Sysmec SRL,
Strada I, Nr.9, Ap.5-10,Zona Ind.Vest
310375 Arad (RO)
www.sysmec.ro
Fax 0040(0)257.216.914
E-mail: **office@best-consulting.ro**

(262320)

Sport

„Dacă am ajuns până aici, trebuie să batem UTA şi să ducem o echipă de Liga I la Pâncota

Dan Cuedan, antrenor Şoimii Pâncota

20

septembrie, ora 16,30, vor avea loc examenele de obținere a categoriilor I și II în rândul arbitrilor de fotbal din județul Arad. Condițiile de participare și alte detalii legate de aceste concursuri vor fi comunicate în timp util candidaților de către secretariatul Comisiei Județene a Arbitrilor de pe lângă AJF Arad.

Aleşi pentru a oficia la juniori republicani

ARAD. La solicitarea Comisiei Centrale de Arbitri, Aradul a dat publicității numele celor doi centrali și patru asistenți care vor avea dreptul de a oficia în sezonul 2012-2013 al C.N. de fotbal al juniorilor republicani A și B. Președintele CJ Arad, Claudiu Tripa, a mizat pe Radu Bîtea și Ionuț Nicoraș (centrali), Flavius Dreghici, Violeta Nicoraș, Claudiu Puicea și Sebastian Tomuța (asistenți).

JA-D.S.

Un trofeu râvnit FOTO: FAN

Cupa României, faza judeţeană

ARAD. Etapa II a Cupei României la fotbal, faza județeană, ediția 2013-2014, programează miercuri, ora 17, într-o singură manșă, eliminatorie, următoarele partide: Apateu - Ineu (teren Șepreuș), Socodor - Chișineu Criș, Zimandu Nou - Sînicolau Mic, Vladimirescu II - Zăbrani, Sânpaul - Aqua Vest, Zădăreni - Mailat, Drauț - Semlac (teren Șiria), Vinga - Păuliș, Sânleani - Pecica, Bocsig - Tauț, Buteni - Sântana, Almaș - UTA II (teren Cil), Grăniceri - Curtici, Târnova - Șiria, Tisa Nouă - Turnu și Șicula - Gloria Arad. **JA-D.S.**

UTA a urmărit remiza cu „Poli”

Antrenorul Falub spune că s-a dus la egal contra lui „Poli”, aşa că e mulţumit de rezultat.

TIMIȘOARA. Până la urmă, a fost echitabil rezultatul meciului de la Timișoara, dintre ACS „Poli și UTA, asta în ciuda faptului că antrenorul celor de pe Bega, Valentin Velcea spune că fotbalul a fost nedrept cu ei.

Acuză un fault în atac

„De foarte multe ori, fotbalul este nedrept. Spun asta pentru că statistica meciului arată că am avut șase ocazii clare de a ne desprinde în câștigători. În plus, la golul lor a fost fault în atac clar. Bineînțeles că rezultatul rămâne, dar mă pot declara mulțumit de ce au arătat băieții în teren, ținând cont de ceea ce s-a întâmplat în această vară. Îmi pare rău doar că nu am reușit să oferim trei puncte propriilor suporteri, care au venit în număr destul de mare. Așa cum se formează echipa, probabil că încet-încet se va forma și o galerie. Fotbalul nu a murit și nu va muri niciodată în Timișoara” - a spus Velcea după meci.

Vedeta Timişoarei, Silviu Bălace nu i-a păcălit niciodată pe utişti FOTO: FAN

De cealaltă parte, antrenorul celor de la UTA, Adrian Falub s-a declarat de mulțumit de remiza de la Timișoara. „Este un rezultat echitabil, după aspectul jocului ne mulțumește acest egal. Am și ales să nu riscăm foarte mult, fiind prima etapă. Atmosfera n-a fost nici pe departe ca în primăvară. Lumea din Timișoara încă nu s-a obișnuit cu această echipă, poate ar fi fost mai bine ca acest derby să se desfășoare peste câteva etape. Am jucat împotriva unei selecționate a Banatului, e un punct de debut, un început, mergem în continuare. Era greu să fie aceiași încrâncenare ca la alte meciuri Timișoara - Arad, doar ce a început campionatul” - a spus Falub.

LEO SFÂRA
leo.sfara@informmedia.ro

Promovare? Cam greu...

Adrian Falub a vorbit și despre promovare: „Noi avem probleme mari, nu am transferat pe cine trebuia, nu avem o situație bună financiară, e greu să ne batem la promovare. Ne-am propus să nu pierdem aici, am luat un punct, e bine”.

Pariezi pe premiile JA, etapa 2

Marele premiu este un Crăciun de vis pentru două persoane la Hotel Parc din Moneasa.

ARAD. Pariezi pe premiile JA are drept mare premiu un Crăciun de vis pentru două persoane oferit de Hotel Parc din Moneasa. De asemenea, Saller și Paradisul Copiilor oferă premiile celor clasați pe locurile II-V (echipament sportiv și produse electrocasnice). Ocupanții locurilor VI-X vor primi abonamente pe trei luni la Jurnal Arădean și câte o minge de fotbal. Cea mai bine clasată dintre reprezentantele sexului frumos va fi premiată cu o minge de fotbal și un aparat electrocasnic.

Pronosticurile dvs sunt valide doar dacă sunt trimise - toate cinci - , pe adresa de email daniel.scridon@informmedia.ro până cu 30 minute înaintea începerii primului joc.

TOP 10

Iată primii clasați în ierarhia generală: 1-3. Kramer Gabriel, Molnar Margareta și Torok Noemi 10 p; 4-6. Purda Silviu, Sferdian Simona și Torok Ladislau jr. 8 p; 7. Crișan Georgeta 6 p; 8-11. Crișan Elisabeta, Victor Drăgan, Stejan Maria și Torok Ludovic 4 p. Și primele clasate în clasamentul feminin: 1-2. Molnar Margareta și Torok Noemi 10 p, 3. Sferdian Simona 8 p.

TALON 2

Iată meciurile pe care vi le propunem pentru etapa a doua:

1. Estonia - România
2. Olanda - Turcia
3. UTA – CS Mioveni
4. Naț. Sebiș – Europa Alba Iulia
5. Aqua Vest – CS Ineu

saller
SERIOUS PERFORMANCE

Paradisul Copiilor

Miza: joc cu o echipă de Liga I

BUCUREȘTI. FRF a dat publicității cele 14 jocuri din faza V a Cupei României, ultima înainte de intrarea în competiție a grupărilor de Liga I. Două echipe arădene, Șoimii Pâncota și SC FC UTA SA, se vor afla față în față marți, 11 septembrie, ora 16,30. Miza este mult mai mare pentru „șoimi” - spre deosebire de alb-roșii, care au tratat cu dezinteres competiția KO în ultimii ani - , care vor să ducă o echipă de primă divizie la Pâncota. „Pregătim acest meci ca pe o adevărată finală și vrem să ne calificăm în 16-imile Cupei României”, a spus antrenorul Cuedan. **JA-D.S.**

FABRICĂ ÎNCĂLȚĂMINTE
ANGAJEAZĂ
PERSONAL cu EXPERIENȚĂ (MAȘINISTE și MANUAL)
pentru BANDĂ DE CUSUT ÎNCĂLȚĂMINTE
Telefon : 0257-212928
(256971)

SC Cotta International SRL firmă mixtă Româno- Elveţiană
SELECȚIONEAZĂ PERSONAL
• TAPIȚERI CALIFICAȚI
• TINERI ABSOLVENȚI în vederea calificării în meseria de tapițer
• MAȘINISTE PENTRU CUSUT-ÎNCHEIAT.
Cerințe: seriozitate, program în două schimburi
Se oferă: • salarizare atractivă; • condiții deosebite de muncă;
• bonuri de masă; transport gratuit.
Cei interesați sunt rugați să se prezinte la sediul societății din Arad, str. Bicaz 1-5 (intrarea din Aleea Muncii), zilnic între orele 9.00 -15.00
(217568)

Pagină specială imobiliare
JURNAL ARĂDEAN
în fiecare marți și joi!
Din 13 septembrie!!!
Oferte tentante, numai cu publicația Jurnal Arădean!
Aşteptăm anunțurile dumneavoastră!
Pentru detalii şi informaţii sunaţi la : 0728284739, 0723435681, 0733783107

Alex Ioniță a revenit la Rapid

BUCUREȘTI. Președintele executiv al FC Rapid, Constantin Zotta, a declarat, marți, că atacantul Alexandru Ioniță, aflat până acum în proprietatea clubului FC Koln, a semnat un contract valabil șase luni cu gruparea giuleșteană.

„Alex este jucătorul nostru, s-au semnat actele, totul este în regulă. El și-a rezolvat problemele cu cei de la Koln și a venit din postura de jucător liber de contract. A semnat pentru șase luni, iar dacă va confirma, clubul are drept de prelungire a contractului pe încă doi ani și jumătate", a explicat Zotta. **SURSA MEDIAFAX**

Alexandru Ioniță FOTO: EPA

Cu Estonia, meci de căpătâi

Președintele FRF, Mircea Sandu crede că prima partidă din preliminarii este esențială pentru națională României.

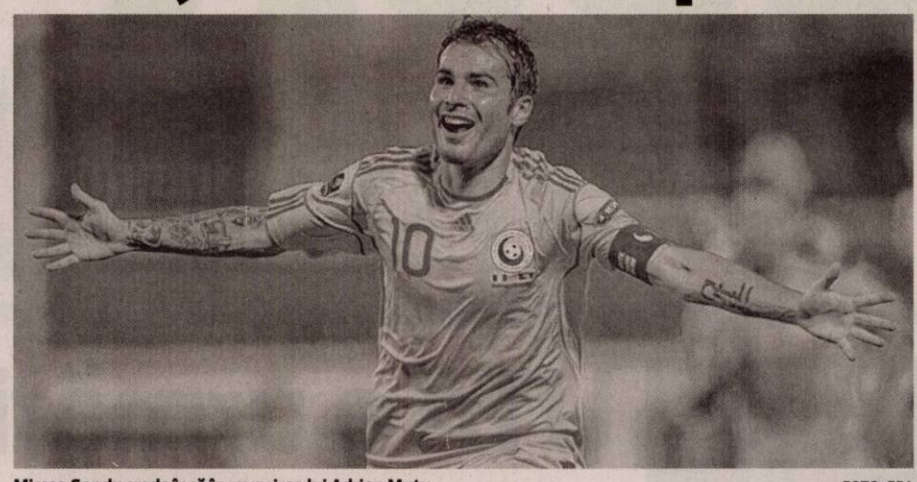

Mircea Sandu crede încă în revenirea lui Adrian Mutu FOTO: EPA

BUCUREȘTI. Președintele FRF, Mircea Sandu, a declarat, într-o conferință de presă, că este îngrijorat după înfrângerea cu scorul de 4-3 din amicalul cu Slovenia și afirmă că partida cu Estonia, prima din campania de calificare la CM 2014, este una de „căpătâi" pentru echipa națională.

Președintele îngrijorat

„Pe mine m-a îngrijorat înfrângerea din amicalul cu Slovenia. M-a îngrijorat atitudinea din teren a jucătorilor și ușurința cu care am primit patru goluri. Să sperăm că începem bine cu Estonia, unde va fi un meci foarte dificil. E foarte important să câștigăm în Estonia. Pentru că dacă bați acolo îi iei din șansele de calificare unui adversar care a fost acum câteva luni la un play-off. Estonia este meciul care va fi de căpătâi pentru noi", a afirmat președintele.

Primele jucătorilor

Mircea Sandu a explicat că jucătorii echipei naționale pot încasa o primă de aproximativ 150.000 de euro fiecare dacă reușesc calificarea la CM 2014. „Dacă jucătorii reușesc calificarea la Mondiale câștigă fiecare câte 130-140-150.000 de euro în plus față de ce era în proiect. Dar sunt bani care vin de la FIFA. Avem contractul cu ei, căpitanul echipei trebuie să îl discute acum cu băieții, 50 la sută din banii care vin de la FIFA se împart între jucători, antrenori și așa mai departe. Premii știți că am dat consistente, peste 120.000 de euro la fiecare calificare, adică ne-am înscris la nivelul marilor echipe ale continentului. Problema nu este atunci când se reușește calificarea, ci faptul că noi plătim în gol. Cheltuim 2-3 milioane într-o campanie de calificare și banii nu se prea întorc. Pentru că sponsorii vin doar dacă ai performanțe", a adăugat Mircea Sandu. **SURSA MEDIAFAX**

Speră în revenirea lui Mutu

Președintele FRF speră ca Adrian Mutu să ajute prima reprezentativă începând cu luna octombrie. „Mă bucur pentru Mutu, am și vorbit cu el după ce a semnat cu Ajaccio. El necesită însă 2-3 săptămâni de pregătire pentru a intra în competiție, Franța are un campionat destul de greu. Să sperăm că în octombrie va fi gata și pentru echipa națională", a precizat oficialul federației.

Anatoli Konkov FOTO: EPA

Konkov i-a luat locul lui Surkis

KIEV. Fostul fotbalist al echipelor Șahtior Donețk, Dinamo Kiev și al naționalei Uniunii Sovietice, Anatoli Konkov, a fost ales, luni, în funcția de președinte al Federației Ucrainene de Fotbal, înlocuindu-l pe Grigori Surkis.

Grigori Surkis, care se afla în funcție din 2000, a decis să nu mai candideze pentru un nou mandat și va fi președinte de onoare al federației.

„Voi continua munca predecesorilor mei, dar am și idei noi care pot fi benefice fotbalului ucrainean. Prioritatea federației este să pună baze solide la nivel de copii și juniori", a declarat Konkov. **SURSA MEDIAFAX**

Marius Copil revine în echipa de Cupa Davis

CLUJ. Tensimanul Marius Copil a confirmat oficial, marți, prezența la meciul de Cupa Davis, dintre România și Finlanda, pe care Cluj-Napoca îl va găzdui în premieră la mijlocul acestei luni.

Cei mai buni jucători români din clasamentul ATP, Victor Hănescu și Adrian Ungur, au declinat participarea la întâlnirea de Cupa Davis, dintre România și Finlanda, din 14-16 septembrie.

Până în acest moment au confirmat prezența la Cluj, pentru meciul cu Finlanda, următorii jucători: Horia Tecău, Florin Mergea, Marius Copil, Petru-Alexandru Luncanu, Andrei Dăescu și Victor Crivoi. România va întâlni Finlanda la Cluj-Napoca, între 14 și 16 septembrie, în cadrul Grupei I a Zonei Euro-Africane. **SURSA MEDIAFAX**

Zenit a dat lovitura pe piața transferurilor

SANKT PETERSBURG. Oficialii clubului rus Zenit Sankt Petersburg au anunțat achiziționarea atacantului brazilian Hulk (FC Porto) și a mijlocașului belgian Axel Witsel (Benfica Lisabona) pentru aproximativ 100 de milioane de euro.

Hulk, în vârstă de 26 de ani, a semnat un contract pe cinci sezoane cu formația campioană a Rusiei. Internaționalul brazilian juca din 2008 la FC Porto alături de care câștigase trei titluri de campion al Portugaliei și Liga Europa în 2011.

Agentul lui Hulk, Teodoro Fonseca, a declarat că Zenit Sankt Petersburg va plăti clubului FC Porto aproximativ 60 de milioane de euro.

Axel Witsel, în vârstă de 23 de ani, a fost cedat de Benfica Lisabona la Zenit Sankt Petersburg pentru 40 de milioane de euro. Benfica îl achiziționase pe Witsel în vara anului trecut de la Standard Liege pentru opt milioane de euro. **SURSA MEDIAFAX**

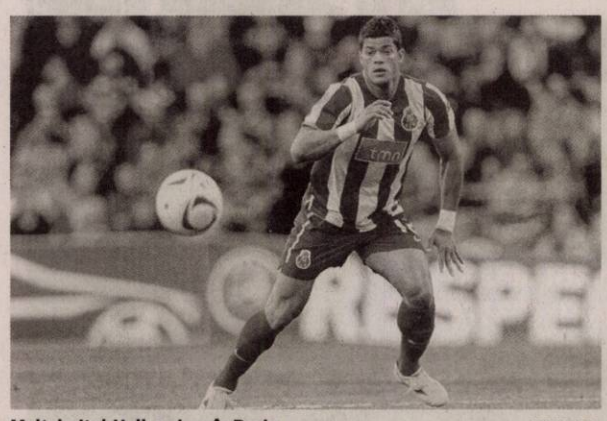

Mult doritul Hulk a ajuns în Rusia FOTO: EPA

Dumitru Dragomir FOTO: FAN

Dragomir face haz de necaz

Șeful LPF spune, ironic, că poate a zecea oară va fi nimerit gazon bun pe Arena Națională.

BUCUREȘTI. Președintele LPF, Dumitru Dragomir, a ironizat eșecul specialiștilor care se ocupă de gazonul de pe Arena Națională, afirmând, marți, că atunci când îl vor schimba a zecea oară poate vor nimeri un covor de iarbă bun pentru fotbal. „A zecea oară va fi mai bun gazonul... cel puțin a zecea oară o să nimerească un gazon bun. După părerea mea, nu este întreținut cum trebuie, nu sunt meseriași cei care se ocupă de gazon. Cei de acolo ar trebui să mă caute să le dau lecții. Multe sfaturi leaș da referitor la gazon. Doar asta am făcut înainte de Ligă vreo 20 de ani, m-am ocupat de gazoane, nu am fost președinte de club? Aveam unul la Brașov, Andrușca, ăsta făcea gazonul ca masa de biliard. Eu pe Andrușca de la Brașov l-aș aduce la Arena Națională. I-aș da terenul în primire ca să se ocupe el. Și fac pariu pe cât vreți că o să fie masă de biliard acolo dacă se ocupă el", a spus oficialul LPF.

Dragomir nu crede că grupările Dinamo și Steaua se vor implica financiar în schimbarea gazonului de pe Arena Națională, așa cum a anunțat, luni, președintele FRF, Mircea Sandu. „Dacă schimbă iar gazonul înseamnă că trebuie să îi mulțumim primarului Oprescu. Banii îi pune Primăria, vedeți-vă de treabă. O să cotizeze și cluburile, dar treaba e a Primăriei. Oprescu bagă banii și alții strică, vă spun eu", a explicat Dumitru Dragomir.

Președintele Ligii este de părere că firmele care au montat gazon pe Arena Națională au greșit aducând ruloui de iarbă din țări cu o climă diferită de a noastră. **SURSA MEDIAFAX**

Rapid, amical cu Șahtior Donețk

BUCUREȘTI. Echipa Rapid va disputa, duminică, de la ora 18.00, o partidă amicală cu formația condusă de Mircea Lucescu, Șahtior Donețk, a declarat președintele executiv al grupării giuleștene, Constantin Zotta.

Dinamo ar fi trebuit să joace un amical cu Șahtior în această pauză din Liga I, dar formația antrenată de Mircea Lucescu a ales să evolueze cu Petrolul, vineri, de la ora 19.00, la Ploiești, și cu Rapid. **SURSA MEDIAFAX**

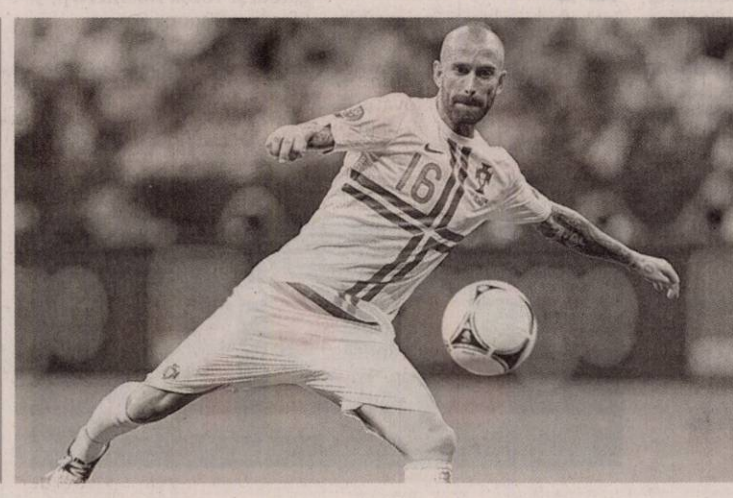

Meireles, la „Fener"

Mijlocașul portughez al echipei Chelsea Londra, Raul Meireles, a semnat un acord valabil pentru patru ani cu gruparea turcă Fenerbahce Istanbul.
Suma de transfer este de aproximativ opt milioane de lire sterline (10 milioane de euro).

FOTO: EPA

Se știe lotul lui CFR pentru Liga Campionilor

CLUJ. Antrenorul echipei CFR Cluj, Ioan Andone, a anunțat, luni seară, cei 21 de jucători incluși pe lista UEFA pentru faza grupelor Ligii Campionilor.

Portari: Mario Felgueiras, Eduard Stăncioiu, Mihai Mincă;

Fundași: Ricardo Cadu, Ivo Pinto, Vasile Maftei, Mario Camora, Felice Piccolo, Ionuț Rada, Laszlo Sepsi;

Mijlocași: Matias Aguirregaray, Rui Pedro, Nicolas Godemeche, Diogo Valente, Gabriel Mureșan, Luis Alberto;

Atacanți: Rafael Bastos, Sasa Bjelanovici, Pantelis Kapetanos, Viorel Nicoară, Modou Sougou. De pe lista UEFA lipsește ultima achiziție a clujenilor, uruguayanul Jorge Martinez, dar și jucătorii Ciprian Deac, Adam Vass, Ronny Carlos și Bakary Sare, toți accidentați. CFR Cluj va juca în Grupa H a Ligii Campionilor, cu formațiile Manchester United (Anglia), Sporting Braga (Portugalia) și Galatarasay Istanbul (Turcia). **SURSA MEDIAFAX**

Inter îi plătește pentru curiozitate lui Vieri

MILANO. Fostul atacant Christian Vieri va primi despăgubiri în valoare de un milion de euro după ce convorbirile sale telefonice au fost ascultate la cererea clubului la care activa, Inter Milano.

Un dosar cu numele lui Vieri, 39 de ani, care a îmbrăcat de 49 de ori tricoul echipei naționale a Italiei, a fost descoperit întâmplător la o companie de telefonie de către poliție, care ancheta un alt caz.

Vieri s-a adresat justiției în 2008, cerând despăgubiri de 12 milioane de euro companiei și de 9,25 de milioane clubului milanez, pentru „hărțuire și trafic cu înregistrări telefonice".

Gazzetta dello Sport susține că Vieri a fost ascultat în sezonul 2000/2001 și în 2004 pentru că Inter dorea să știe despre viața extrasportivă a lui, iar justiția a decis ca fostul fotbalist să primească în total un milion de euro despăgubiri. **SURSA MEDIAFAX**

Şoferii vor asistenţă la conducerea maşinilor

SONDAJ. 9 din 10 şoferi vor maşini echipate cu tehnologia sistemelor de asistenţă la conducere, însă mai puţin de jumătate doresc maşini care se conduc singure.

Potrivit publicaţiei The Detroit News, interesul pentru sisteme de avertizare în cazul depăşirii liniei de demarcaţie, pentru senzorii de parcare şi alte gadgeturi, nu înseamnă neapărat şi o nevoie a şoferilor de a avea o maşină care să se conducă singură. Publicaţia citează un studiu realizat pe baza unui sondaj realizat pe un eşantion de peste 2.500 de persoane cu vârsta de peste 18 ani. Potrivit studiului, 60% dintre şoferi dau vina pe unghiul mort în cazul unui accident rutier, în timp ce 40% au o adevărată fobie faţă de parcarea laterală. În plus, aproape jumătate dintre cei chestionaţi au admis că au adormit la volan, sau cunosc pe cineva care a făcut-o.

Cercetarea mai relevă şi faptul că în timp ce mulţi şoferi sunt interesaţi şi chiar doresc sisteme de asistenţă la condus, o mare parte dintre ei habar nu au de cele care sunt deja disponibile.

Peugeot 208GTI, stil şi spirit

Cu linii specifice unui model urban chic, Peugeot 208 Gti va dinamiza piaţa auto.

STIL. Peugeot va arunca în arena hot-hatch-urilor un nou concurent care poartă un nume scris în paginile de istorie ale industriei auto: GTi. Francezii spun că noul 208 GTi este o maşină sport chic şi jucăuşă. O reinterpretare a legendarului 205 GTi. Pe lângă GTi, Peugeot a creat şi o ediţie specială pentru 208, denumită XY, care se vrea un hatchback urban chic şi exclusivist.

Noul 208 GTi are parte de câteva tuşe la exterior care îl diferenţiază de un 208 standard, precum grila radiatorului cu inserţii cromate, etrierele frânelor vopsite în roşu şi, bineînţeles, sigla GTi. La interior, tapiţeria din piele Nappa şi material textil iese în evidenţă datorită cusăturilor de culoare roşie.

Sub capotă, un motor de 1.6 litri care dezvoltă 200 de cai putere şi un cuplu de 275 Nm propulsează 208 GTi-ul de la zero până la 100 km/h în mai puţin de şapte secunde. Cu toate acestea, emisiile de dioxid de carbon sunt de doar 145g/km, iar greutatea de 1160 de kilograme joacă un rol important aici.

Specialul XY

Ediţia specială XY are dotări standard precum un ecran tactil de 7 inci, sistem audio cu şase difuzoare şi conectivitate audio prin mufă jack, USB şi Bluetooth. O altă dotare standard pentru 208 XY este sistemul Park Assist care uşurează treaba şoferului când vine vorba de parcatul maşinii. Altfel spus, maşina parchează singură. Sistemul detectează automat un loc de parcare disponibil, indiferent dacă e pe partea dreaptă sau stângă a maşinii, apoi începe manevrele necesare pentru a parca.

Peugeot 208 XY va fi disponibil cu două motoare de 1.6 litri, unul pe benzină şi unul pe motorină, cu puteri cuprinse între 92 de cai putere pentru cel mai slab motor diesel şi 155 de cai pentru cel mai puternic motor pe benzină.

BMW cu super consum

CONSUM. BMW îşi îmbogăţeşte gama Seria 1 cu o versiune ultra economică, care promite un consum de numai 3,5 litri la suta de kilometri. Noua versiune 114d este echipată cu un motor diesel de 95 CP şi un cuplu maxim de 235 Nm. Pentru a face oferta cât mai atractivă pentru clienţii săi, BMW extinde gamele de motorizări pentru Seria 1 şi Seria 3. Aşadar, din această toamnă, doritorii pot opta pentru noua versiune 114d, disponibilă pe ambele variante de caroserie, cu trei şi cinci uşi, pusă în mişcare de un turbodiesel cu patru cilindri. Motorul de 1,6 litri livrează 95 Cai Putere şi un cuplu de 235 Nm, cifre ce îi permit modelului să realizeze sprintul de la 0 la 100 km/h în 12,2 secunde şi să atingă o viteză maximă de 185 km/h.

Îşi duc maşina în sufragerie

INEDIT. Dacă locuieşti în centrul oraşului Singapore, ai o mare problemă: parcarea. Dacă însă eşti milionar, există o soluţie. Sunt unii care fac aroganţe mai mari decât ciobanii-milionari de la noi. Cum ar fi să spargă circa 19 milioane de euro pentru un apartament într-un bloc de 30 de etaje. Dar cum majoritatea acestor îmbogăţiţi au şi super maşini cu care merg la muncă (sau la club), arhitecţii clădirii s-au gândit să-i facă fericiţi. Astfel încât există un lift special, care îţi preia Lamborghini-ul sau Ferrari-ul sau Bugatti-ul şi îl parchează în... sufragerie. Sau mă rog, lângă ea, într-o vitrină.

Focus electric din 2012

ECO. Noul Ford Focus va fi disponibil şi pe pieţele europene începând cu anul 2013.

Versiunea cu zero emisii este pusă în mişcare de un motor electric de 125 Cai Putere şi un cuplu maxim de 245 Nm. Autonomia garantată este de 160 kilometri.

Ford va lansa şi pe piaţa din Europa noul Focus electric. Comparativ cu modelul cu propulsie tradiţională, cea mai nouă propunere a constructorului auto american prezintă o grilă frontală uşor modificată şi alte mici ajustări de natură aerodinamică.

Va apărea maşina cu... telecomandă

NOU. Chinezii au lansat un prototip de autovehicul care va putea fi operat prin intermediul unei telecomenzi. Până acum ceva vreme se aştepta lansarea maşinii de la Google care se spunea că s-ar putea conduce singură.

Iată că a venit rândul chinezilor să vină cu o inovaţie. Astfel, ei au lansat modelul Su Rai. Această maşină vine dotată cu o telecomandă care permite celui ce o foloseşte să dea comenzi maşinii, mai exact să o parcheze sau să o cheme la el. În aceste condiţii maşina poate rula cu maxim 2 km/h. În ceea ce priveşte preţul, chinezii doresc să vândă acest model la 10.365 dolari, în cazul variantei de 1,5 litri, şi 15.710 dolari în cazul variantei turbo. Maşina este disponibilă momentan doar în China, dar pe viitor ar putea fi vândută şi în Europa.

ANIVERSARE

12 milioane de Opel Corsa produse în 30 de ani reprezintă magnitudinea succesului acestui model de clasă mică, unul foarte iubit. Acum, după trei decenii modelul Corsa are o cotă de 28% din vânzările totale ale Opel. FOTO: EPA

Fără achiziţii noi la VW

DECIZIE. CEO Volkswagen a declarat că pentru moment, grupul pe care-l conduce nu mai cumpără nimic, decizie luată după ce grupul şi-a adăugat portofoliului legenda italiană pe două roţi, Ducati. „Avem suficiente de făcut în acest moment pentru a duce cele doisprezece branduri la nivelul la care dorim să ajungem", a declarat Martin Winterkom pentru publicaţia germană Handelsblatt. Declaraţia CEO VW vine după ce întreaga presă a fremătat, câteva luni de zile, în faţa zvonului că grupul germn intenţionează să achiziţioneze compania malaieziană Proton, care deţine şi brandul Lotus.

ARĂDENII SE DISTREAZĂ: **la Concertul Hologaf**

aradon.ro

SC PARISOT GREEN SOFA
firma producatoare de canapele
cu sediul în Oradea

ANGAJEAZĂ pentru punctu de lucru din Arad

• MUNCITORI NECALIFICAŢI

Oferim:
- Salariu atractiv + bonusuri
- Bonuri de masa

Cerinţe: • Minim 8 clase

Informaţii la sediul societatii Str. 6 Vânători, Nr 35/A (în curte la MOBIMEXA) zilnic între orele 08:00 – 16:00
(253974)

(1924 - H 234077)
FIRMA INTERNATIONALA DE TRANSPORT TROTA , CAUTA SOFERI PROFESIONISTI PENTRU A LUCRA INERNATIONAL (COMUNITATE) CU CAMIOANE DE 40 T- FRIGORIFICE. INTERVIURI IN CLUJ NAPOCA 05.09.12. -ORADEA 06.09.12- TIMISOARA 07.09.12 - PROGRAMARE INTERVIU TEL: 0740295418, daliana.codrean@trota.com .
CERINTE: PERMIS DE CONDUCERE CATEGORIA C E, MINIM 2 ANI DE EXPERINTA PROFESIONALA CU CAMION DE 40T, CARD TAHOGRAF, ATESTAT PROFESIONAL, PASAPORT, 2 FOTOGRAFII 3X3.5.

SC, cu sediul in Arad
angajeaza
personal birou, studii superioare economico-juridic.
Cunoasterea lb. italiene si franceze constituie un avantaj
CV-urile se pot depune pe mail: prestilromania@yahoo.com
(269741)

Adecco
better work, better life
ANGAJEAZA:
OPERATORI PRODUCTIE
MUNCITORI NECALIFICATI
CONTROLOR CALITATE
Informatii la sediul firmei:
în ARAD
Str. Nicolae Bălcescu, nr.22
Tel. 0722-500-495
Orar: Luni-Vineri
între 10:00 - 16:00
(267787)

MAGAZIN NOU DESCHIS ÎN ARAD CU SPECIFIC ELECTROCASNICE
caută bărbaţi pentru postul de
ŞEF MAGAZIN
cu experienţă şi cunoaşterea limbii maghiare, contabilitate primară.
Rog CV în maghiară pe adresa szabomircea28@yahoo.com
☎ 0729-637-807
(2678

GARSONIERE

• **Cumpăr cu** plata pe loc!!! garsonieră, apartament una cameră, 0752.510.776. 735431

• **Vând două** garsoniere, confort 3, parter, alăturate, preţ 16.000 Euro. Telefon 0721.924.032. 269773

• **Vând garsonieră** cf. 1, parter, Micălaca- Miorița, zonă liniștită, apropiere P-ța Agroalimentară, amenajată modern, gresie, faianță, termopane, parchet laminat, repartitoare, cablu, internet, cheltuieli f.mici 18.500 Eu/ neg 0724.104.632, 0744.337.588. 244714

• **Vând garsonieră** confort III, zona UTA, frumos amenajată, 0723.382.064, 0745.604.162. 253693

• **Vând garsonieră** confort 1, Micălaca, 0748.466.876, 0746.242.899. 262286

• **Vând garsonieră** proprietar în Timişoara, Complex studenţesc, mobilată, 0744.540.239. 262290

• **Vând garsonieră,** Calea Romanilor, Bloc 4/4. Preţ 14.900 Eur. Telefon 0721.650.015. 270199

GARSONIERE ALTE JUDEŢE

• **Vând garsonieră** mobilată şi utilată, Calea Martirilor Timişoara. Tel. 0751.434.999. 262301

AP.1 CAMERĂ

• **Ap 1cam, str Praporgescu, malul Muresului, renovata, mobilata, balcon mare inchis, 37mp2, 21900Euro, 0744649724** 266298

• **Vând apartament** 1 cameră, 48 mp, central, 13.500 Eur, negociabil. Tel. 0728.169.527. 263920

• **Vând apartament** 1 cameră, central, str. Mărăşeşti, parter (singur în curte), 68 mp, amenajat, 25.000 Euro, 0744.849.390. 266312

• **Vând apartament** 1 cameră, amenajat, cheltuieli mici, confort 1, ☎0257/514439 267833

AP.2 CAMERE-ARAD

• **Cumpăr cu** plata pe loc apartament 2 camere. Tel. 0744.849.390. 735888

• **Vând apartament** în zonă centrală, 60 mp compus din 2 camere, bucătărie, baie, antreu, debara, cămară alimente, balcon, 32.000 Eur/negociabil. Tel. 0768.868.113. 267778

• **Vând apartament** 2 camere, Miorița, la cheie, renovat. Telefon 0721.136.389. 269666

• **Vând apartamente** 2 camere în rate pe 15 ani, la dezvoltator, în centrul oraşului. Tel. 0748.123.455. 249275

• **Vând/ închiriez** apartament 2 camere, Podgoria, et. III, 41.000 Euro, negociabil (chirie 160 Euro), mobilat, 0722.609.755 268744

AP.2 CAMERE-JUDEŢUL ARAD

• **Vând apartament** 2 camere, central, în Chişineu Criş. Tel. 0757.700.453. 247354

AP.3 CAMERE-ARAD

• **Vând apartament** 3 camere str. Ştefan Augustin Doinaş nr. 43 B. Telefon 0726.390.081. 265887

• **Vând apartament** 3 camere, Eminescu, et. 1, suprafaţa 140 mp, toate utilităţile, 32.000 Euro, 0770.639.619. 266313

• **Vând apartament** 3 camere, Vlaicu, preţ acceptabil. Telefon 0721.136.389. 268923

• **Vând apartament** 5 camere, decomandate, etaj 4, Micălaca- central, 30.000 Euro, 0744.542.931. 269776

• **Vând regim** urgenţă apartament zona UTA, 90 mp, termopan, gresie, marmură. Preţ de criză, parter cu grădină în faţă. Tel. 0726.048.615. 267832

• **Vânzare apartamente** 3 camere, în rate pe 15 ani la dezvoltator, în centrul oraşului. Tel. 0748.123.455. 249275

AP.4 CAMERE-ARAD

• **Vând urgent** apartament 4 camere complet renovat, mobilat, utilat, centrală proprie, etaj 2. Preţ 80.000 Eur/negociabil, 0721.190.540. 254504

AP.5 CAMERE-ARAD

• **Vând/închiriez apartament** 5 camere zona Praporgescu. Tel. 0740.099.653. 272162

APARTAMENT LA CASĂ

• **Vând apartament** la casă, parter, str. Lacului, 3 camere, bucătărie, etc., 96 mp utili, pivniţă mare. Tel. 0729.084.912. 270086

• **Vând apartament** la casă, ultracentral, amenajat de lux, mobilat clasic sau schimb cu casă în Arad. Tel. 0723.268.475. 270667

• **Vând apartament** ultracentral la casă, S= 52 mp (living, sufragerie, bucătărie, baie, boxă), totul nou, izolat exterior, 0745.315.895. 262258

• **Vând apartament** ultracentral în casă, S= 48 mp (1 cameră, bucătărie, baie, cămară, boxă), fără îmbunătăţiri, 0745.315.895. 262259

CASE-ARAD

• **Ocazie! Vând** casă în Micălaca, 5 camere, 570 mp, 17 ml front stradal. Preţ 65.000 Eur. Tel. 0722.583.415. 270184

• **Vând casă** construită după o tehnologie nouă în complex de case înşiruite în Grădişte, suprafaţă utilă 120 mp, curte 70 mp. Telefon 0724.383.512. 247119

• **Vând casă** cu grădină în Gai, 2 camere, bucătărie, baie, cu toate utilităţile. Preţ 48.000 Eur/negociabil. Tel. 0357/882901 sau 0771.422.557. 270193

• **Vând casă** mică cu teren 720 mp în Grădişte, str. Odobescu. Tel. 0752.418.570. 270212

• **Vând casă** Micălaca cu gaz şi apă introdus. Informaţii telefon 0746.026.751, 0734.741.996. 250917

• **Vând casă** în Aradul Nou, Stan Dragu, 4 camere, baie, bucătărie cu sufragerie, anexe, garaj, încălzire centrală cu termotecă, curte mare, grădină, total 1.440 mp. Telefon 0257/287033. 263612

• **Vând casă** în Grădişte, renovată, toate utilităţile, teren 800 mp. Telefon 0756.426.443. 270189

• **Vând casă** str. Ceahlău, curte şi grădină, intrare comună, 65.000 Eur. Tel. 0741.150.068. 270176

• **Vând casă** ultracentral, Suprafaţa desfăşurată= 300 mp, Suprafaţă teren= 490 mp (8 camere, 4 bucătării, 4 băi, terasă, debara, coridor), pivniţă= 100 mp, 0745.315.895. 262250

• **Vând casă** 4 camere, hol, bucătărie, baie, garaj, curte, grădină, încălzire pe gaz, Centrul vechi, 60.000 Eur, 0755.079.227, 0721.798.647. 234351

• **Vând casă** 4 camere, Aradul Nou, stare excelentă. Tel. 0724.500.339. 251012

• **Vând casă** 4 camere, Aradul Nou, stare excelentă. Telefon 0724.500.339. 269755

• **Vând casă+teren** în Gai (centură) compusă din 2 clădiri locuit, 4 garaje, anexe, grădină, intrări pe 2 străzi, 1.600 mp. Preţ negociabil. Tel. 0757.653.660. 250824

• **Vând casă,** str. Ceahlău cu curte şi grădină, intrare comună. Preţ 65.000 Eur. Tel. 0741.150.068. 249035

CASE-JUDEŢUL ARAD

• **Vând casă** din cărămidă, 1.500 mp, anexe în Chişineu Criş. Telefon 0747.653.843. 251002

• **Vând casă** locuibilă Tisa- Nouă, ST 1.200 mp, 10 km Arad, 16.000 Euro, negociabil. Telefon 0771.636.159. 269017

• **Vând casă** în Cuvin. Telefon ☎0723.791.460. 254405

• **Vând casă** în Firiteaz, jud. Arad, cu teren aferent 1.200 mp. Tel: 0725.071.088. 270197

• **Vând casă** în Macea, 3 camere, bucătărie, cămară, grădină mare. Preţ 19.500 Eur, negociabil. Tel. 0742.065.185. 254091

• **Vând casă** în Vladimirescu 2.281 mp teren aferent, centru localităţii, str. Libertăţii, utilităţi, filigorie, front stradal 33 ml. Tel. 0749.679.893. 265823

• **Vând casă** 1.400 mp, în Chişineu Criş. Telefon 0740.013.979. 247356

• **Vând casă,** Peregul Mic nr. 162, 3 camere, anexe, 2 bucătării, baie, terasă. Tel. 0257/518757. 270270

• **Vând urgent** casă foarte modestă în Ineu, cu teren total de 780 mp. Preţ 12.500 Eur negociabil. Tel. 0744.625.058. 267793

• **Vând urgent** casă în Vladimirescu, 600 mp, 3 camere, baie, bucătărie, geamuri termopan maro, FS- 22 ml. Preţ 34.800 Eur/negociabil. Tel. 0728.144.898, 0721.198.568. 267802

CASE DE VACANŢĂ-ALTE JUDEŢE

• **Case şi** terenuri- intravilan BATTONYA, ieftin, toate utilităţile, PersoanăFizică, 0722- 257409. 247263

• **Vând casă** cu etaj (2 nivele), 5 camere, 2 bucătării, 3 băi, apă de la izvor în incintă. Preţ negociabil. Jud. Caraş-Severin, Băile Herculane. TEL. 0728764807.

VILE-ARAD

• **Vând vilă** în Vlaicu, 6 camere, 2 băi, bucătărie, etc. D+P+E+M, toate utilităţile. Informaţii 0753.094.060. Preţ negociabil la vedere. 254377

SPAŢII COM-ARAD

• **Vând spaţiu** comercial, Vlaicu- Brezoianu, 45 mp, 26.500 Euro. Tel. ☎0749.437.964. 266315

• **11.500- mp şoseaua- NĂDLAC,** FS mare, Proiect- HOTEL, utilităţi, 0722- 257409. 247222

• **25.000 mp,** Proiect HALE, Zona- Industrială PECICA- TURNU, front- stradal- dublu, 0722- 257409. 247262

TERENURI LOCAL

• **Vând teren** agricol 1 ha, 3.535 mp în Sânicolaul Mic, cărucior, butelie gaz. Telefon 0770.366.979, 0357/808732. 251016

• **Vând teren** intravilan, Arad, cu utilităţi, 76.100 mp, 3 căi de acces. Tel. 0744.770.917, 0723.268.475. 270666

• **Vând 10,5** ha teren parţial intravilan, posibilitate extindere, Arad Hanul Răscruce lângă DN, autostradă, lizieră salcâmi, 3.500 mp bazin peşte, curent electric, 2 construcţii, bun pentru construcţii, agricultură, pomicultură, agrement, investiţii 66.000 Eu, neg. 0744.337.588. 244716

• **Vand 900** mp teren Str. Milan Tabacovici nr 31 0756495707 215360

TERENURI JUDEŢ

• **Vând grădină** în Cuvin. Telefon 0723.791.460. 254389

• **Vând loc** de casă în Şofronea, toate utilităţile. Telefon 0741.645.335. 268114

• **Vând teren** cu baltă 20 km de Arad, 25.000 Eur, 0744.280.849. 263629

IMOBILE CHIRII

• **Închiriez apartament** ultracentral, 150 Eur. Tel. 0257/264995, 0727.012.760. 231651

• **Închiriez apartament** 3 camere, decomandat, utilat, mobilat, termopan, strada Imaşului, Micălaca. Tel. 0728.022.846. 247214

• **Închiriez apartament** 2 camere lux, zona Podgoria, 250 Eur/negociabil, 0722.847.826. 249257

• **Închiriez apartament** 3 camere, mobilat, Miorița, 150 Euro, 0752.476.378. 250941

• **Închiriez apartament** 1 cameră, 42 mp, ultracentral, Revoluţiei 95, în curte, 120 Eur. Tel. 0722.402.188, 0722.658.574. 254531

• **Închiriez apartament** cu 3 camere complet mobilat şi utilat, Iuliu Maniu. Tel. 0744.828.934. 255718

• **Închiriez apartament** ultracentral (2 camere, bucătărie, baie), mobilat, utilat, 0745.315.895. 262246

• **Închiriez apartament** 3 camere decomandate, mobilat, utilat, zona Făt Frumos. Telefon 0751.434.999. 262306

• **Închiriez apartament** 3 camere, ultracentral, et. 1, nemobilat (geamuri spre bulevard), 130 Euro, 0257/228411. 266314

• **Închiriez apartament** 2 camere sau (vând) semi decomandat, 71 mp, ultra mobilat, zona Lebăda 170 Eur+ garanţie 200 Eur, 0749.200.962. 267756

• **Închiriez apartament** 2 camere, Bd. Revoluţiei, modern mobilat, utilat, 200 Euro+ garanţie, 0723.308.286. 267862

• **Închiriez apartament** 2 camere, central, utilat, mobilat. Telefon 0744.550.009. 269665

• **Închiriez apartament** cu 2 camere, mobilat, renovat, contorizat, Grădişte, 0770.605.657. 270090

• **Închiriez apartament** 2 camere decomandate, contorizate, mobilate, zona 300, lângă facultate, 150 Eur+ garanţie, 0726.316.560. 270240

• **Închiriez cameră,** bucătărie, intrare separată, aproape tramvai. Telefon 0740.529.744. 270173

• **Închiriez garsonieră** în Micălaca, mobilată, utilată, 100 Euro+ cheltuieli şi 100 Euro, garanţie, 0745.023.981. 267831

• **Închiriez garsonieră,** Vlaicu, zona Fortuna, mobilată şi utilată. Telefon 0742.972.800. 269764

• **Închiriez garsonieră,** zona UTA, pe termen lung. Telefon 0745.633.505. 269774

• **Închiriez garsonieră,** zona Boul Roşu, 60 Euro. Telefon 0771.488.778. 270181

• **Închiriez parter** vilă, în Grădişte, cartier rezidenţial, pe termen mediu sau lung, preţ 250 euro, format dintr-un dormitor, baie, bucătărie, living, loc de servit masa, 100 mp. Telefon 0745.173.985.

• **Închiriez una** cameră central, la salariat, 0257/210981, 0257/280653. 269669

• **Închiriez urgent** apartament nou, complet mobilat, utilat, ARED, zona UTA. Telefon 0722.718.135. 254100

• **Dau în** chirie apartament 3 camere, decomandat, etaj 2, zona Aradul Nou. Tel. 0722.698.035. 267765

• **Doresc să** închiriez apartament 2, 3 camere sau garsonieră, 0723.308.286. 267930

• **Închiriez apartament** ultra central (B- dul Revolutiei), 2 camere, liniste deplina, apa/ caldura contorizate, mobilat, balcon deschis, parcare in curte, e 150/luna. Informatii la 0723573422. 265753

• **Primesc un** elev sau un student în gazdă. Telefon 0357/410036. 270183

SPAŢII COM-ARAD

• **Închiriez hale** industriale (cu cale ferată) şi birouri în zona 6 Vânători. Tel. ☎0724.383.512. 247089

• **Închiriez spaţiu** comercial pe Meţianu, 25 mp. Tel. 0744.844.127. 265851

• **Închiriez spaţiu** comercial 60 mp, Arad, Vlaicu, Bl. Z 27, amenajat. Tel. 0740.252.873, 0257/272107. 267811

• **Închiriez spaţiu** pentru masaj sau manichiură. Telefon 0770.801.363. 269754

• **Închiriez spaţiu** 80 mp, teren, Calea Radnei, Micălaca. Tel. 0721.374.159. 267805

• **Închiriez urgent** spaţiu comercial, 37 mp, vis- a- vis de P-ţa Agroalimentară A. Vlaicu. Telefon 0722.718.135. 254149

• **Laborator dentar** în Arad oferă spre închiriere post de lucru complet echipat. Pentru informaţii suplimentare sunaţi la telefon 0723.547.242. 270244

SPAŢII COM-JUDEŢUL ARAD

• **Închiriez spaţiu** amenajat pentru vulcanizare şi echilibrare roţi, complet dotat, în localitatea Cuvin, str. Principală- centru. Informaţii telefon 0745.201.909. 254414

TEREN-ARAD

• **Cumpăr pământ** agricol, raza oraşului şi vecinătăţi, 0745.895.483. 229694

TEREN-JUDEŢUL ARAD

• **Cumpăr teren** agricol, păşune. Plata imediat. Tel. 0722.356.155, 0723.170.159, samuelgaie@yahoo.com 154355

• **Cumpăr teren** agricol 4- 10 ha în Galşa, Şiria. Tel. 0722.752.736. 256684

• **Cumpăr teren arabil în Pecica. Telefon 0742.545.171.** 130149

OFERTE LOCURI DE MUNCĂ

• **Agenţie imobiliară** angajează secretară- agent(ă) imobiliar. Telefon 0257/ 228411.

• **Angajăm şef** balastieră angajari_cv2012@yahoo.com Telefon 0784.264.408.

• **Angajăm şef** coloană auto (Semlac), experienţă, cunoştinţe PC, engleză, 0730.188.366.

• **Angajăm şofer** basculă cu experienţă cu card şi atestat, 0784.264.408.

• **Angajăm agenţi** de intervenţie, foste cadre M.I, agenţi de pază şi oferim cursul de formare profesională. Telefon 0760.256.150.

• **Angajăm barmană** zona Alfa. Tel. 0730.573.568.

• **Angajăm feliatori** pâine, cu experienţă, Octavian Goga 19, 0740.091.727, 0744.918.256.

• **Angajăm gestionar** motorină pentru utilaje. Telefon 0784.264.408, angajari_cv2012@yahoo.com

• **Angajăm lucrător** comercial magazin instalaţii termice. Tel. 0257/349464.

• **Angajăm muncitori** tâmplărie aluminiu, confecţii metalice, cu experienţă. Telefon 0745.187.965.

• **Angajăm patiseri** cu experienţă. Condiţii avantajoase. Tel. 0730.030.119.

• **Angajăm secretară,** cunoştinţe evidenţă primară. Tel. 0257/338435.

• **Angajăm sudor** Tig, lăcătuş, şlefuitor metale. Tel. 0749.151.408.

• **Angajăm tineri** dornici de a face carieră în domeniul tehnic al instlaţiilor. Asigurăm formarea profesională ca maistru sau tehnician. Telefon 0257/ 280047. 247205

• **Angajez şofer** activitate comercială. Tel. 0740.012.972 şi ajutor patisier, 0745.615.829.

• **Angajez şofer** camion 7,5t, intern, cu experienţă. Telefon 0721.776.467, 0723.839.491.

• **Angajez şofer,** experienţă distribuţie, 250 lei/săpt; brutar 1.500 lei/lună, 0742.716.746.

• **Angajez agent** pază în balastieră, 0784.264.408.

• **Angajez bărbaţi,** permis, numai din Sebiş, Pecica, Păncota. Telefon 0740.072.687.

• **Angajez bucătar** pentru kebab 200 Euro/lună, str. Liviu Rebreanu, 0742.783.376.

• **Angajez coafeză,** cosmeticiană, manichiuristă. Salariu 200 Eur/lună, Liviu Rebreanu, 0742.783.376.

• **Angajez feliator** pâine. Program de noapte. Informaţii tel. 0744.512.868.

• **Angajez femeie** la bucătărie în localitatea Vladimirescu. Tel. 0749.112.114.

• **Angajez mecanic** reparaţii utilaje balastieră cu experienţă. 0784.264.408, email: angajare_cv2012@yahoo.com

• **Angajez pizzaior** - cuptor pe vatră. Tel. 0749.945.601.

• **Angajez supraveghetoare** copii pentru loc de joacă, Micălaca. Tel. 0742.210.919. 272203

• **Angajez vânzător/vânzătoare** kebab cu experienţă, zona Podgoria. Tel. 0749.214.510.

• **SC angajează** cameriste, femei de serviciu. Telefon 0372/578805, Revoluţiei 79- 81.

• **SC angajează** muncitori/oare producţie, zone învecinate Cartierul Sânicolau. Informaţii 0257/206211.

PRESTĂRI SERVICII

• **A A** Acord garanţie, repar maşini spălat automate, frigidere, domiciliul clientului, 0745.395.282. 247396

• **Execut: zidărie,** tencuieli, gresie, faianţă, zugrăveli, pavele, izolaţii, 0729.343.128, 0745.896.858. 254289

CONSTRUCŢII

• **Aduc nisip,** balast, lemne foc, demolez, car moloz, 0748.934.419. 268060

• **Vând lemne** şi cărbuni. Telefon 0757.769.010. 267797

• **Vând lemne** foc tăiate, crăpate şi calitate. Telefon 0721.592.572. 253745

• **Vând tablă** grosime 1 mm, lungime 2,5/1 m. Telefon 0757.256.410. 270194

AUTO ROMÂNEŞTI

• **Vând Dacia** 1310 cu acte în regulă. Telefon 0740.844.074, 0741.088.146. 267857

AUTO STRĂINE

• **Vând Ford** Escort, 1,8 Turbo Diesel, Breack, an 1997, stare foarte bună. Telefon 0745.007.922. 265782

• **Vând Mazda** 6, motor 2.0, benzină, an 2002, stare perfectă, consum 7%, 5.000 Euro,0722.609.755. 268298

MOTOCICLETE-VÂNZARE

• **Vând bicicletă** monten bike de damă, stare bună, preţ 220 lei. Telefon ☎0722.682.777. 247083

ELECTRONIC PLUS

• **Vindem electrocasnice second, frigorifice, maşini spălat haine- vase, uscătoare, aragaze gaz- electrice, televizoare, anvelope, vitrine comerciale. Reducere pentru schimb, rate. Telefon 0744.796.542.** 661233

MOBIDOM

• **Vând dormitor** şi sufragerie lemn masiv, sculptată, stare bună, 0745.534.654. 264203

• **VÂND colţar** cu tapiţerie din pluş, la 620 lei. Telefon 0755.268.154 225749

• **Vând mobilă** tineret (roşu- fete, albastru- băieţi), stare perfectă. Telefon 0722.718.135. 254097

POŞTA LUI CUPIDON

• **Salon masaj** erotic vă aşteaptă să petreceţi clipe unice, 0760.945.530. 253748

TRACTOARE

• **Vând tractor** Belarus 82 CP, preţ 6.000 Ron, negociabil. Telefon 0745.505.122. 266316

PIERDERI

• **Pierdut câine** în zona Fortuna, rasa Canishe, talie medie, culoare gri- negru, răspunde la Jnăţ. Ofer recompensă, 0728.091.088, 0742.167.425. 266303

• **Pierdut Certificat** constatator de autorizare nr. 48722 din data de 18.08.2005 pentru S.C. Electronics DM S.R.L., punct lucru Arad, B- dul Revoluţiei nr. 31. Îl declar nul. 270179

• **Pierdut certificat** constatator nr. 33685/ 2009, emis de ORC Arad, titular Olympia Parc Exchange SRL. Îl declar nul. 270195

• **Pierdut certificat** depozit, emis de Trezoreria Arad, cu seriile: D3357274; D3357275; D1136948; D2114272; D31068498; D31068499; D31217245; D4561693; D4561953, pe numele Vodă Liviu. Le declar nule. 269762

• **Pierdut factura** seria BNA nr. 0007555, eliberată de Biroul Notarilor Asociaţi Savin Luminiţa şi Cojocaru Carmen în 09.08.2012, valoarea 6,20 lei. O declar nulă. 270177

ANIMALE-PĂSĂRI DOMESTICE

• **Cumpăr vaci** pentru tăiat şi viţei de lapte, 0746.414.369. 268052

• **Cumpăr 1** vacă pentru sacrificat. Tel. 0743.330.838. 250239

• **Vând căpriţă** de 5 luni. Telefon 0257/ 388148. 267748

• **Vând porc** gras, 105 kg, scroafă gestantă şi vier, 0740.529.744. 270172

• **Vând puicuţe** ouătoare de 11 săptămâni. Telefon 0757.304.156. 267829

• **Vând vier** pentru montat scrofiţe şi purcei de 12 săptămâni. Tel. 0257/380296, 0733.980.232. 267792

• **Vând 170** oi ţurcane tinere bucălai şi breze. Tel. 0743.389.746. 254441

MAŞINI,UTILAJE,INSTALAŢII

• **Vând disc** greu TR 80- 120 CP, combinator 3,5 m. Telefon 0741.645.335. 268122

ÎMPRUMUTURI FINANCIARE

• **Acordăm credite** pentru pensionari, salariaţi, în condiţii avantajoase, 0732.505.806.

• **Acordăm împrumuturi,** inclusiv pensionarilor. Telefon 0737.550.807.

DIVERSE

• **Cumpăr fier** vechi, pene, vaci, viţei, baterii, cupru, argint, 0741.435.116. 265855

• **Cumpăr pene** vechi şi noi, cupru, alamă, baterii uzate, fier vechi, 0755.920.069. 181152

• **Cumpăr pene** vechi, noi, fier, alamă, cupru, ofer preţ bun, 0753.665.239, 0724.602.321. 266304

• **Cumpăr pene** vechi, noi, fier vechi, caroserii. Preţ bun, 0745.983.893. 270141

• **Cumpăr pene** vechi, noi, cupru, alamă, fier, baterii, caroserii, preţ bun, 0741.689.068. 270178

• **Cumpăr telemea** de oaie. Tel. 0740.889.033. 268058

• **Vând bijuterii** de aur 18 k la preţ mic 160 g. Informaţii telefon 0755.485.272. 265784

• **Vând borhot** din fructe, maşină de spălat, frigider mic, maşină de cusut. Telefon 0724.651.042. 270192

• **Vând cazan** încălzire centrală pe lemne (40 kw)+ accesorii. Tel. 0724.258.023. 268018

• **Vând cazane** de aramă pentru ţuică, diferite mărimi. Telefon 0746.549.644. 270361

• **Vând frigider** Artic cu congelator nou, balansoar şi aparat de slăbit, bandă şi bicicletă pe bandă şi bicicletă electrică cu baterie, 0748.461.333. 270186

• **Vând moară** de măcinat cereale şi fân, capacitate mare, preţ 3.000 Ron, negociabil. Telefon 0745.505.122. 266317

• **Vând 2** geamuri 3 canate, cu roletă, 1,80/ 1,70 (stare perfectă). Preţ la vedere. Tel. 0744.988.154. 247397

Publicitate mica:
0257/210.775
MARE:
0257/280.904

EVIDENŢIAZĂ-TE!

Talon valabil până în 30 septembrie 2012

Text: **DATA apariţiei:**.....
.....
.....
.....
.....
.....
.....

Date personale:

Nume şi Prenume:

Telefon:

Buletin de identitate:

TALON + PREŢUL CATEGORIEI AFERENTE

Anunţurile se preiau zilnic, la ghişeu, până în ora 16[00], după această oră, se pot prelua doar prin intermediul sistemului online de preluare al anunţurilor disponibil pe www.jurnalaradean.ro . Anunţurile de mică publicitate din Jurnal Arădean se publică pe baza talonului din ziar
Redacţia nu îşi asumă responsabilitatea pentru conţinutul anunţurilor de mică publicitate!
JURNAL ARĂDEAN

DECESE

Cu o durere sfâşietoare în suflet, ne luăm rămas bun de la scumpul şi iubitul nostru SOŢ, TATĂ şi BUNIC

CONSTANTIN MICAN

TATI,

ai fost echilibrul şi tăria noastră. Ai fost sufletul care ne-a înţeles întotdeauna şi care ne-a fost mereu aproape. Aproape de sufletul nostru vei rămâne **TATI DRAG,** pentru TOTDEAUNA, pentru că o parte din noi a plecat cu tine. Dumnezeu a decis să te cheme la EL mult prea devreme, la doar 65 de ani, însă EL ştie de ce a făcut asta. Dumnezeu să îţi odihnească în pace sufletul blând!

Soţia Violeta, fiica Madiana şi nepoata Andrada

Nimic nu poate şterge durerea şi tristeţea ce s-au aşternut în sufletele noastre când Dumnezeu a decis să îl cheme la EL pe cel care a fost un soţ, tată şi un bunic iubit, un om deosebit, un suflet mare

CONSTANTIN MICAN

Înmormântarea va avea loc joi, 6 septembrie a.c., la ora 13.00 în localitatea Nicolae Bălcescu. Dumnezeu să te odihnească în Împărăţia Cerurilor!

Familia îndoliată

Profund îndureraţi anunţăm că s-a stins dintre noi cel care a fost

prof. dr. PAVEL PEIA,

la vârsta de 76 ani,

soţ, tată, socru şi bunic iubitor care şi-a dăruit întreaga viaţă familiei şi profesiei pe care a exercitat-o cu dragoste şi dăruire.

Înmormântarea va avea loc azi, 5 septembrie 2012, ora 13:00, la Cimitirul Eternitatea (UTA). Te plângem şi te vom păstra mereu în sufletele noastre dragul nostru. Dumnezeu să te odihnească în pace!

Soţia Carmen, fiul Ciprian cu nora Camelia şi nepotul Răzvan

Cu adâncă durere în suflet anunţăm decesul celui care a fost soţ, tată şi bunic

VONTEAN SAVU GHEORGHE

în vârstă de 61 ani.

Înmormântarea va avea loc azi, 5 septembrie 2012, ora 14:00, în localitatea Cuvin.

Soţia Zenica şi copiii Cristian şi Dănuţ cu familia

Cu adâncă durere în suflet anunţăm decesul celei ce a fost mamă, soacră, bunică şi străbunică

KATONA ANA.

Înmormântarea va avea loc astăzi, 5 septembrie 2012, ora 13,00 la Cimitirul Pomenirea.

Familia îndoliată

Cu inimile îndurerate ne luăm rămas bun de la cel care ne-a fost fiu şi nepot

SERGIU CRIŞAN.

Nu te vom uita niciodată! Înmormântarea va avea loc azi 5 septembrie 2012, ora 14:00 în Ineu, str. I.C. Dumitraşcu nr. 21.

Părinţii Crişan Eugenia şi Daniel, bunicii Crişan Samica şi Vasile

---

Profund îndureraţi anunţăm trecerea în nefiinţă a scumpei noastre mame şi bunici

MARIN ELENA.

Ceremonia înhumării va avea loc azi, 5 septembrie 2012, orele 14:00, la Biserica din Cimitirul Pomenirea.

Mira, Sorin, Răzvan Prişcă

Cu adâncă durere în suflet anunţăm decesul celui care a fost dragul nostru soţ, tată şi bunic

ROŞCA MIHAI.

Înmormântarea va avea loc astăzi, 5 septembrie 2012, ora 15,00 la Cimitirul din Radna (Lipova).

Familiile îndoliate

CONDOLEANŢE

Sincere condoleanţe familiei Dr. Prişcă la decesul mamei

MARIN ELENA.

Fam. Cochină Remus, Silvia şi Romică

Suntem alături de familia dr. Prişcă la marea durere pricinuită de moartea mamei. Sincere condoleanţe!

Colectivul Secţiei ATI 1 SCJU Arad

Suntem alături de familia Prişcă în aceste momente triste generate de pierderea unei fiinţe dragi. Dumnezeu să vă întărească!

Fam. Roman

Directorul şi colegii de la V.A.M.S. Ineu sunt alături de familia Crişan în clipele grele pricinuite de pierderea fiului

SERGIU.

Dumnezeu să-l odihnească!

Ne despărţim cu multe regrete şi durere în suflete de cel care a fost al nostru nepot şi verişor

SERGIU CRIŞAN

din Ineu,

la vârsta de numai 22 ani.

Bunicii Samica şi Vasile Crişan din Botfei, tuşi Dana şi Viorel Păşcălău şi verişorii Claudia şi Adi Păşcălău din Arad

---

Sincere condoleanţe familiei Crişan din Ineu din partea colegilor şi conducerii la trecerea în nefiinţă a celui care a fost colegul nostru

CRIŞAN DAN SERGIU.

Dumnezeu să-l odihnească în pace!

Colectivul S.C. Morar Pază şi Protecţie

Sincere condoleanţe familiei Crişan în aceste grele momente pricinuite de pierderea fiului

SERGIU CRIŞAN.

Dumnezeu să-l odihnească!

Fam. Havaşi

Dintr-o regretabilă lipsă de comunicare n-am primit decât tardiv vestea tristă a dispariţiei bunului meu prieten

AUGUSTIN (GUSTI) CISMAŞ

– fost poliţist, un om de o corectitudine, demnitate şi caracter cu totul aparte.

Vitalitatea-i remarcabilă nu-i trăda un aşa final brusc. Pace

GUSTICĂ!

Sincere condoleanţe şi consideraţii onorabilei familii Cismaş!

Ing. Ioan Puiu Andreiescu

COMEMORĂRI

Avându-l mereu în suflet şi în gând, amintim celor care l-au cunoscut şi iubit, că se împlinesc 5 ani de când călătoria pe acest pământ a dragului nostru

PASCU CONTRAŞ

s-a sfârşit, plecând într-o lume mai bună. Candela dragostei şi a recunoştinţei va arde mereu în sufletele noastre. Păstrând un moment de reculegere în amintirea lui, să rugăm pe Bunul Dumnezeu să-i odihnească sufletul în Împărăţia Sa Cerească! Să-i fie memoria binecuvântată!

Jenica, Geta, Petre, Bogdan

Azi, în 5 septembrie la împlinirea a 5 ani de la plecarea în veşnicie, reaprindem candela neuitării, aşezăm cu tristeţe un buchet de amintiri dragi, gânduri, recunoştinţă şi multe lacrimi pe mormânt mult regretatului nostru soţ, tată, bunic şi socru

JURGEU DIMITRIE (TIE).

Să-i fie somnul lin şi memoria binecuvântată!

Soţia Lucia, fiica Dana, nepotul Dan şi ginerele Petrică

Se împlinesc 20 de ani, de când ne-a părăsit iubitul nostru tată, socru şi bunic

CIZMAŞ IOAN.

Nu-l vom uita niciodată. Dumnezeu să-l odihnească în pace!

Familia

Cu 5 lei în plus, anunţurile de deces pot fi însoţite de unul dintre următoarele simboluri:

Ferite de insulte FOTO: FAN

Amendă pentru insultă

BRUXELLES. Începând cu data de 1 septembrie, persoanele care vor profera insulte sau cuvinte obscene la adresa femeilor în stradă sunt pasibile de o amendă în valoare de 250 de euro, în conformitate cu o sancțiune intrată în vigoare la Bruxelles, transmite Belga.be.

Autoritățile belgiene au decis această măsură după vizionarea videoclipului studentei Sophie Peters, al cărei personaj principal, o tânără îmbrăcată în rochie, este privită cu prea multă insistență de bărbați, dintre care unii o acostează. După ce le răspunde cu refuz, aceștia o insultă și proferează cuvinte obscene la adresa ei.

Autoarea acestui documentar a arătat cât de periculoasă poate fi o plimbare pe străzile Bruxellesului, dar situații similare se pot întâlni în multe orașe europene. Filmul a declanșat o vie dezbatere publică în special la Bruxelles.

SURSA: AGERPRES

Harry ajută copiii grav bolnavi

LONDRA. Prințul Harry a glumit luni, cu ocazia primei sale apariții publice oficiale după publicarea fotografiilor în care apare complet gol, într-un hotel din Las Vegas, transmite Reuters.

Prințul în vârstă de 27 de ani, a ținut prima pagină a presei mondene internaționale după ce au fost publicate fotografii în care apărea dezbrăcat alături de o tânără. Cu ocazia unui mic discurs susținut la înmânarea unor premii ale fundației de caritate pentru copiii grav bolnavi pe care o patronează, prințul Harry a făcut o trimitere ironică la incident. „Voi cu toții, copii, familii, asistente, doctori sau voluntari, sunteți cu adevărat remarcabili

Harry slăturci de copii FOTO: EPA

și-mi este foarte greu să vă descriu cu niște simple cuvinte. Însă după cum mă cunoașteți, nu am pierdut nicio ocazie să ies în față, așa că am să încerc și de această dată", a declarat el pe un ton autoironic, provocând râsete și ropote de aplauze din partea asistenței.

SURSA: AGERPRES

Erupție de forma unui bec

WASHINGTON. O erupție solară enormă, de forma unui uriaș bec, a fost imortalizată de aparatele fotografice ale sondei Solar and Heliospheric Observatory (SOHO) și este considerată de oamenii de știință de la NASA drept un moment „Evrika!", conform SPACE.com.

Această erupție de masă coronariană a început să se manifeste încă de la 20 august. Erupțiile de masă coronariană (CME) sunt niște nori masivi de plasmă și de particule polarizate care sunt expulzați în spațiu în timpul furtunilor solare. Atunci când o astfel de erupție puternică este îndreptată spre Pământ poate provoca furtuni geomagnetice ce pot întrerupe rețelele de energie electrică și sistemele de comunicații.

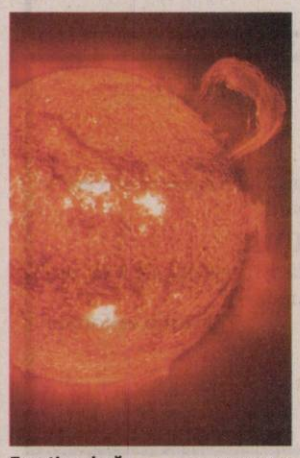

Erupție solară FOTO: FAN

Nu este ceva neobișnuit ca astfel de erupții să aibă forme sferice, însă conform NASA, astfel de asemănări sunt foarte rare.

SURSA: AGERPRES

Legiunea de Onoare

PARIS. Cântărețul britanic Paul McCartney va primi Legiunea de Onoare, care îi va fi înmânată de președintele Franței, Francois Hollande, în cadrul unei ceremonii oficiale ce va avea loc la Paris, au anunțat luni reprezentanții președinției franceze, citați de Reuters. În cadrul acestei ceremonii oficiale, programată pe 8 septembrie, Paul McCartney va fi recompensat cu Legiunea de Onoare în grad de Ofițer, cea mai înaltă distincție civilă franceză. Ea a fost acordată în trecut și altor artiști de seamă, precum Clint Eastwood și Liza Minnelli. Legiunea de Onoare a fost înființată de generalul francez Napoleon Bonaparte în 1802. Medalia are trei grade - Cavaler, Ofițer și Comandor.

SURSA. MEDIAFAX

Adela
Născută în zodia Rac, este pasionată de muzică, dans și modeling.

Recuperați
Pinguinii africani care sunt contaminați cu petrol sunt recuperați la fundația sud-africană SANCCOB din Cape Town. FOTO: EPA

Promite ajutor sinistraților

Barack Obama a inspectat zone inundate în urma uraganului Isaac din Louisiana.

LAPLACE. Barack Obama a promis să îi ajute pe sinistrații uraganului Isaac după ce a inspectat zone inundate din Louisiana (sud), întrerupându-și pentru câteva ore campania electorală pentru a-și îndeplini îndatoririle de președinte, relatează AFP.

În LaPlace, la 50 de kilometri vest de New Orleans unde a ajuns spre sfârșitul după-amiezii de luni, Obama a avut o întrevedere cu oficialii locali, între care guvernatorul Bobby Jindal, după care a efectuat o vizită în mai multe cartiere afectate de creșterea

Obama în Louisiana FOTO: EPA

nivelului apelor, săptămâna trecută.

La fața locului, în pofida „pagubelor enorme", Obama a salutat faptul că nu există victime și rapiditatea cu care s-au mobilizat autoritățile locale și federale, deoarece uneori în trecut nu s-a produs coordonarea necesară pentru a face față unor astfel de catastrofe".

Aceasta a fost o aluzie transparentă la uraganul Katrina, care a devastat aceeași regiune și s-a soldat cu aproximativ 1.800 de morți în 2005. Casa Albă condusă la momentul respectiv de republicanul George W. Bush a fost criticată pentru reacția sa lentă.

Isaac a ajuns pe coasta statului Louisiana la 28 august, la șapte ani după Katrina, și a generat precipitații abundente timp de mai multe zile.

Mai multe regiuni din Louisiana au fost inundate din cauza precipitațiilor dar digurile construite în jurul New Orleans după Katrina nu au cedat.

SURSA: MEDIAFAX

Nu lansează tablete ieftine

TOKYO. Producătorul japonez de echipamente electronice Sony Corp a anunțat ieri că nu va intra într-un război al prețurilor pe piața tabletelor informatice, în condițiile în care vrea să ajungă din urmă rivalul Samsung Electronics, transmite Reuters.

În cursul acestei luni, Sony va începe să vândă pe piața din SUA cea mai nouă tabletă a sa, Sony Xperia, la un preț de 399 de dolari pentru versiunea cu o memorie de 16GB, un preț similar cu cel la care se vinde tableta Samsung cu o rezoluție similară. Tableta Apple iPad 2 cu o memorie de 16GB se vinde și ea pentru 399 de dolari.

În luna aprilie a acestui an, atunci când Sony a lansat prima sa tabletă, Kunimasa Suzuki a declarat că grupul nipon vrea să devanseze Samsung și să devină cel mai mare producător de tablete Android în decurs de un an.

SURSA: MEDIAFAX

Vanda Study International
preparing for life
NOU!! NOU!! NOU!! NOU!! NOU!! NOU!!
SCOALA PRIMARA BILINGV ENGLEZA
„VANDA - STUDY INERNATIONAL"
AUTORIZ. MIN. EDUCATIEI
LOCATIE ULTRACENTRALA BD. DECEBAL 32.
INSCRIERI CLS. ZERO - 1- 2- 3
CADRE DIDACTICE DE EXCEPTIE, LECTOR BRITANIC,
CATERING, AFTER SCHOOL, PROGRAM SOMN, TRANSPORT BUS, BURSE STUDII.
PREMII NATIONALE LA TOATE MATERIILE IN ANUL SCOLAR 2011-2012.
INFORMATII TEL: 0257.215.542 , 0721.267.230 Site: www.vanda-study.ro
(263720)

Țânțarul-tigru FOTO: FAN

Febra denga apare în Grecia

ATENA. Un octogenar a decedat de febră denga, marcând reapariția în Grecia, după 85 de ani, a acestei boli virale transmise de țânțari, a anunțat marți Centrul de control și prevenție a bolilor (Keelpno). Febra denga „a fost eradicată de la ultima epidemie cunoscută cu această boală care a afectat țara în perioada 1927-1928", dar, după 2003, autoritățile sanitare au remarcat apariția în țară a țânțarului-tigru, considerat purtătorul virusului, adaugă Keelpno.

Jim Carrey în „Kick Ass 2"

LOS ANGELES. Actorul Jim Carrey va juca în filmul „Kick Ass 2: Balls to the Wall", conform unui mesaj postat pe Twitter de regizorul Jeff Wadlow la sfârșitul săptămânii trecute, mesaj încă neoficial însă, transmite CinemaBlend.com.

Celebrul comedian ar urma să preia rolul „The Colonel" în continuarea comediei de acțiune „Kick-Ass" din 2010. Deși este vorba de un rol secundar, el funcționează ca un liant pentru super-eroii din film chemați să lupte împotriva răului.

Actorul Aaron Johnson va reveni la rolul său din primul film, alături de Chloe Moretz, care va interpreta rolul Hit-Girl. De asemenea, Christopher Mintz-Plasse va reveni în rolul lui Chris D'Amico, alias Red Mist.

Sursa: Agerpres

Jim Carrey FOTO: EPA

FONDAT 1989, APARE LA ARAD, TEL. 0257/281.802, E-MAIL: REDACTIA.JURNALARADEAN@INFORMMEDIA.RO; PUBLICITATE.JURNALARADEAN@INFORMMEDIA.RO

Arădeanca Sabrina Iaşchevi a câştigat Marele Premiu al Galei Tânărului Actor
PAGINA 5

JURNAL ARĂDEAN

Remedii naturale contra colesterolului
PAGINA 11

JOI
6 SEPTEMBRIE 2012
ANUL XXIV, NR. 6649
16 PAGINI - 1,2 LEI

28° Temperaturile se vor situa între 12 şi 28 grade. Vântul va sufla cu 18 km/h.

DIMINEAŢA | AMIAZA | SEARA

Furat, sub două dictaturi

După ce atât comuniştii, cât şi democraţia l-au gonit din casele sale, Mihai Stana stă în chirie şi umblă prin tribunale.

ARAD. După revoluție, toate guvernele care s-au perindat la putere au schimbat într-un ritm infernal legile privind retrocedarea bunurilor confiscate de către statul comunist, iar cavalcada proceselor intentate statului român a dat naștere la decizii de-a dreptul halucinante. În timp ce, de pildă, urmașii unui grof au câștigat în instanță un sat întreg (!), oameni de bună credință, cu dosare limpezi ca lumina zilei, blindate cu dovezi, se zbat de ani de zile să își primească drepturile.

Este şi cazul arădeanului Mihai Stana, căruia, în 1985, comuniştii i-au luat casa de pe strada Banu Mărăcine, în cadrul planului de sistematizare. După revoluție, în baza legii, și-a cumpărat casa în care fusese mutat, ca și chiriaș, după expropiere, însă din nou a fost evacuat de către un american, fiul foștilor proprietari, care a câștigat un proces cu statul român. Aceasta, în ciuda faptului că părinții săi plecaseră legal în SUA, fiind despăgubiți. Mai mult, americanul" l-a lăsat și fără toate bunurile din casă.

Astfel, după ce a cunoscut dictatura comunistă, Mihai Stana, chiriaș, bate tribunalele, confruntându-se cu „dictatura" hățișului legislativ. /P.12

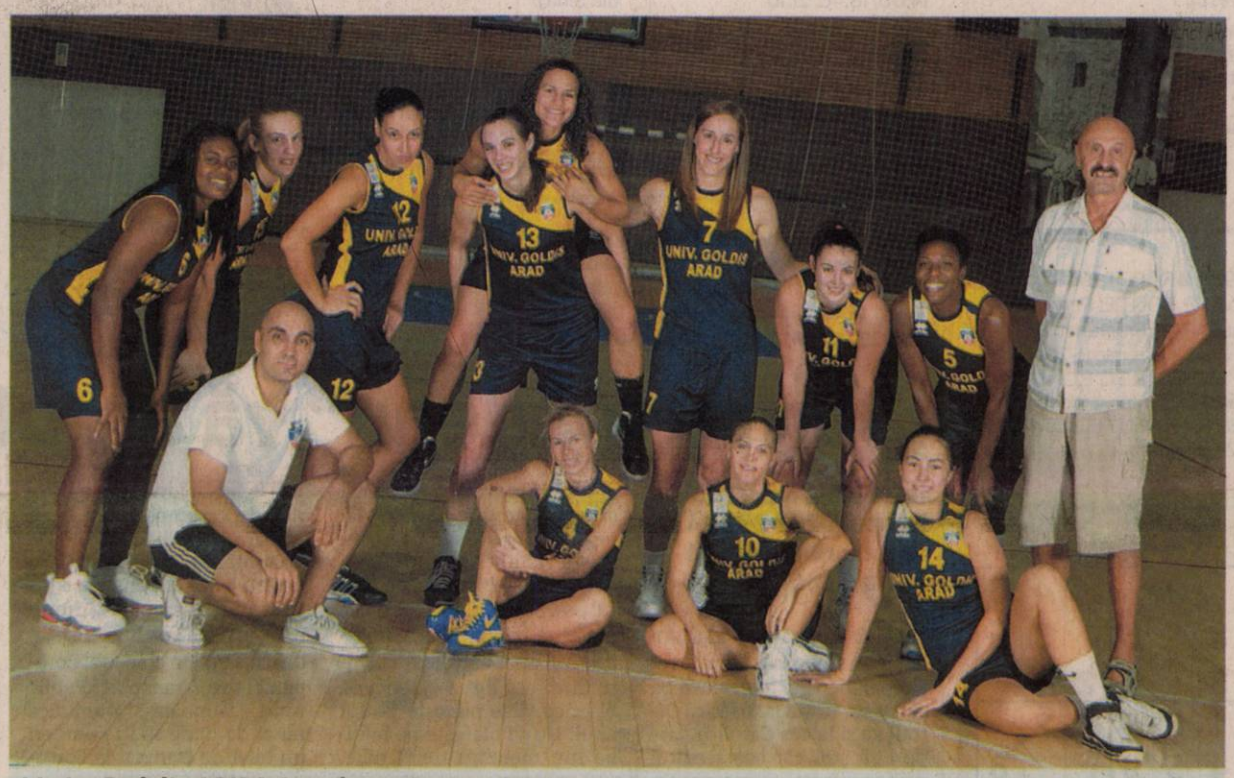

Univ Goldiş ICIM Arad, varianta 2012

Cu puține zile înaintea primelor examene oficiale din sezonul 2012-2013, baschetbalistele de la Univ Goldiș ICIM Arad au pozat pentru albumul de onoare al clubului și pentru calendarul pe anul viitor care va fi oferit suporterilor în preajma debutului Ligii Europei Centrale. /P.9

FOTO: DORU GOMBOŞ

Vorbe pe şosele FOTO: FAN

Replici politice pe drumuri

ARAD. Liderii USL și PDL se întrec în acuze reciproce privind stoparea finanțării investițiilor în infrastructură. Colateral, replici și contrareplici pe alte teme. /P.6

Fără atracţie la turişti

ARAD. Aradul nu a reușit să atragă turiști în acest an. După șase luni de activitate, structurile de cazare au raportat înnoptări mult sub numărul celor din 2011. /P.5

Au sosit alimentele FOTO: A.G.

Au ajuns ajutoarele UE

ARAD. Încep să sosească alimentele de bază pe care Uniunea Europeană le oferă, cu titlu de ajutor, către arădenii aflați în categoriile sociale defavorizate. Peste 220.000 de tone de alimente de bază vor fi împărțite nevoiașilor din județul nostru. /P.8

Consum
Consumul zilnic de băuturi al românilor.

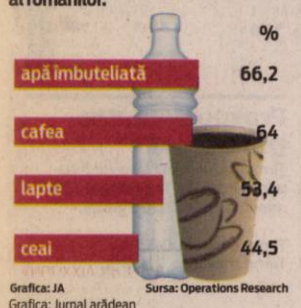

Grafica: JA Sursa: Operations Research
Grafica: Jurnal arădean

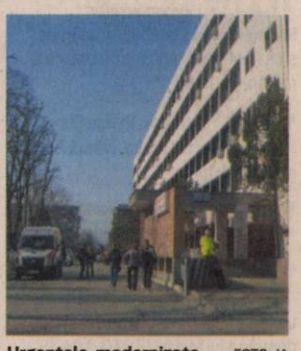

Urgenţele, modernizate FOTO: JA

Urgenţele, luate la modernizat

ARAD. Spitalul Județean Arad organizează o licitație care are ca și obiect extinderea, modernizarea și renovarea Unității de Primire Urgențe. Aceste lucrări vor dura peste un an de zile. /P.8

Bebeluş mort în pătuţ

ARAD. Un bebeluș de două luni a fost găsit mort în pătuțul său. Părinții au văzut că micuțul lor nu mai respiră și au sunat la 112, însă medicii nu l-au putut readuce la viață. /P.6

Focuri de armă la frontieră

NĂDLAC. Un algerian care a încercat să treacă ilegal frontiera în Ungaria a fost oprit cu un foc de armă tras de polițiștii de frontieră. /P.8

Maximiliano Gustavo Laso FOTO: FAN

Argentinian cu „carte de vizită"

ARAD. Ieri, în curtea UTA-ei a sosit un jucător argentinian cu o carte de vizită peste tot ce are „Bătrâna Doamnă" la ora actuală în lot. Se numește Maximiliano Gustavo Laso și a jucat în prima ligă argentiniană, la Banfield și Olimpo, dar și la actuala campioană a Ciprului, AEL Limassol. /P.9

La numărat de terenuri şi case, prin CLM

Potrivit declaraţiilor de avere, completate la debut de mandat, aleşii municipali... nu fac foamea.

ARAD. Câteva terenuri, câteva case și ceva bijuterii. Un deziderat pentru arădenii de rând, dar un loc comun pentru marea majoritate a aleșilor municipali ai Aradului. Nu stau bine la capitolul mașini și nici la conturi în bancă, dar nu au pe cap nici prea multe credite luate de la bănci și nici împrumuturi de pe la prieteni. Chiar dacă nici cu salariile nu se pot lăuda, firmele pe care le dețin, ei sau cei cu care își împart viața de cuplu, le simplifică mult viața iar grija zilei de mâine nu mai e o preocupare de top în viața lor.

În topul aleșilor din CLM care pot spune că o duc bine a rămas pe mai departe viceprimarul Levente Bognar și consilierul local Geanina Pistru, dar au intrat în forță alesul PSD, Ioan Dolha, și alesul PC, Gheorghe Ghilință. Nu o duce rău nici măcar consilierul PDL, Teodor Gligor, sau alesul PNL, Ionel Ciupe. Numărul imobilelor (case și terenuri) aflate în proprietatea acestora depășește, la toți, cifra patru. În unele cazuri, se ajunge și până la 15 proprietăți. /P.3

A doua medalie

Eduard Carol Novak a câștigat medalia de argint la contratimp individual în cadrul concursului de ciclism de la Jocurile Paralimpice de la Londra, aducând a doua medalie pentru România. Prima a fost adusă tot de el, un aur, în proba de urmărire pe velodrom, prima din istoria Jocurilor Paralimpice pentru România. FOTO: EPA

Seminar pe brokeraj

ARAD. Expo Arad Internațional va găzdui în acest sfârșit de săptămână un seminar mai deosebit. Este vorba despre posibilitatea brokerajului în domenii precum agricultură sau alimentație. Organizatorii doresc ca prin această acțiune să faciliteze colaborările între societăți din mai multe țări, în vederea încheierii de contracte bilaterale pentru o piață unică europeană. /P.12

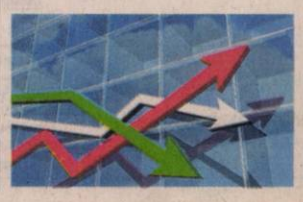

9 771222 594042 12179

Remember: 6 septembrie

1766 S-a născut John Dalton, chimist, fizician, cunoscut ca unul dintre părinţii fizicii moderne (d. 1844)

1817 S-a născut Mihail Kogălniceanu, istoric, scriitor, publicist şi om politic, prim-ministru al Principatelor Române (d. 1891)

1819 S-a născut Nicolae Filimon, scriitor, întemeietor al romanului românesc şi ca unul dintre primii critici muzicali români (d. 1865)

1863 A intrat în funcţiune, la Londra, primul metrou din lume

1940 România devine stat naţional-legionar

1940 Regele Carol al II-lea abdică în favoarea fiului său, Mihai. Începe cea de-a doua domnie a lui Mihai I (1940-1947)

1941 Naziştii le-au impus evreilor cu vârsta mai mare de 6 ani sa poarte câte o insignă galbenă cu Steaua lui David

1944 S-a născut Roger Waters, membru al grupului Pink Floyd

Roger Waters FOTO:FAN

1946 George Enescu şi soţia sa, Maria Cantacuzino, părăsesc definitiv România ajutaţi de Yehudi Menuhin

1991 Uniunea Sovietică recunoaşte independenţa statelor baltice: Estonia, Letonia şi Lituania

1998 A murit Akira Kurosawa, regizor japonez (n. 1910)

2007 A murit Luciano Pavarotti, celebru tenor italian (n. 1935)

Au plecat dintre noi

Botas Floare 1920.

Telefoane utile

☎INFORMAŢII TELEFONICE: 118.932; ☎ROBOT: 1958; ☎APEL UNIC DE URGENŢĂ (SALVARE, POLIŢIE; Pompieri): 112; ☎PRIMARIA MUNICIPIULUI ARAD: Program de relaţii cu publicul (camera 5) luni-vineri între orele 8-20. Tel.: 0257/284.744; tel. centrală: 0257/281.850; ☎S.C. E.ON GAZ ROMÂNIA - Sucursala Arad - Dispecerat şi intervenţie telefon:0357/403.321; ☎DERANJAMENTE CURENT ELECTRIC: 0257/929; ☎INFORMAŢII CFR: 0257/231.777;

UNDE MERGEM în Arad

Cinema

CINEMATOGRAFUL „DACIA”

- **„Iron Sky - Invazia” (Finlanda, Germania, Australia),** orele 16, 18, 20

CINEMA CITY ATRIUM

- **Băiatu' tatii**, orele 14:40, 17:00, 19:30, 21:50
- **Cavalerul Negru: Legenda renaşte**, orele 13:40, 19:10
- **Epoca de gheaţă 4: Continente în derivă - 3D dublat**, orele 15:10, 17:00
- **Epoca de gheaţă 4: Continente în derivă - 3D subtitrat**, ora 19:00
- **Eroi de sacrificiu 2**, orele 13:20, 15:30, 17:40, 19:50, 22:00
- **Extra' pază-n cartier**, orele 13:30, 15:40, 17:50, 20:10, 22:20
- **Hot Shorts**, orele 21:10, 22:00
- **Madagascar 3: Fugăriţi prin Europa – 3D**, ora 13:10
- **Memorie programată**, orele 14:00, 18:40, 21:10
- **Mike Meseriaşu'**, orele 16:20, 22:30
- **Moştenirea lui Bourne**, orele 16:40, 19:20
- **Neînfricata - 3D dublat**, orele 13:00, 15:10, 17:15, 19:20
- **Neînfricată - 3D subtitrat**, orele 14:00, 16:00, 18:00, 20:00
- **Neînfricată - digital dublat**, ora 14:40
- **Ted**, orele 16:50, 22:10
- **Uimitorul Om Păianjen – 3D**, ora 21:30.

FESTIVALURI

- **Festivalul naţional de literatură „Dorel Sibii”,** ediţia a XIV-a (8-9 septembrie, la Săvârşin); Tabăra de creaţie a tinerilor scriitori (3-9 septembrie, la Săvârşin)
- **„Glasul ceaunelor”**, ediţia I (în 8-9 septembrie, la Moneasa)
- **„Festivalul vinului în Podgorie”** (9 septembrie, de la ora 16.00 în Parcul Central din Şiria).

Pieţe şi târguri

Astăzi este zi de piaţă agroalimentară la Curtici, Sebiş, Bata, Cermei, Zădăreni, Ghioroc, Săvârşin, Secusigiu, Sântana, Târnova, Zăbrani, Zerind. Tot astăzi au loc târguri săptămânale la Curtici, Sebiş, Cermei, Săvârşin, Secusigiu, Zerind.
Mâine, vineri, se desfăşoară târguri săptămânale la Ineu, Şepreuş, Şimand.

Sănătate

- **NOU! Policlinica Dr.Turcin,** Str. Eftimie Murgu nr. 67, pune la dispoziţia dvs. Serviciul de cardiologie dotat cu aparatură de ultimă generaţie, consultaţii în contract cu CSAS, EKG computerizat, ecografie cardiacă la cele mai avantajoase preţuri; de dermatologie, oftalmologie şi ORL.
Tel:0257/285510, www.policlinica-turcin.ro

Horoscop

BERBECUL (III.21.-IV.20.)
Prietenii şi persoana iubită sunt nemulţumiţi pentru că vă dedicaţi prea mult studiului. Satisfacţiile intelectuale vă determină să nu ţineţi cont de părerile celor din jur.

TAURUL (IV.21.-V.20.)
Dimineaţa sunteţi plin de energie şi îi mobilizaţi pe cei din jur. Este o zi bună pentru activităţi profesionale. Vă sfătuim să vă folosiţi creativitatea pentru proiecte.

GEMENII (V.21.-VI.21.)
Exista riscul să fiţi implicat într-un accident de circulaţie cu consecinţe grave. Circulaţi cu atenţie şi evitaţi traversările prin locuri nepermise! Situaţia financiară se va îmbunătăţi.

RACUL (VI.22.-VII.22.)
Vă manifestaţi în mod exagerat dorinţa de libertate sentimentală, iar partenerul de viaţă vă înţelege greşit. Vă sfătuim să fiţi ponderat în afirmaţii şi să acordaţi mai multă atenţie relaţiei.

LEUL (VII.23.-VIII.23.)
În cursul dimineţii survin evenimente neprevăzute care vă obligă să întârziaţi faţă de programul stabilit anterior. Nu este un moment prielnic pentru a începe o nouă afacere.

FECIOARA (VIII.24.-IX.23.)
S-ar putea să pierdeţi o afacere avantajoasă din cauza întârzierii mijlocului de transport. Nu merită să vă consumaţi, pentru că lucrurile se vor rezolva de la sine iar beneficiile vor fi neaşteptat de mari.

BALANŢA (IX.24.-X.23.)
În cursul dimineţii aveţi multe drumuri importante de făcut şi s-ar putea să pierdeţi o sumă de bani din cauza neatenţiei. Nu luaţi în tragic cele petrecute şi nu vă descărcaţi asupra familiei!

SCORPIONUL (X.24.-XI.22.)
Sunteţi indispus din cauză că aţi pierdut o colaborare. Aveţi senzaţia că nimic nu vă reuşeşte şi că toţi sunt împotriva dumneavoastră.

SĂGETĂTORUL (XI.23.-XII.21.)
Primiţi musafiri din altă localitate. Oaspeţii vă roagă să-i însoţiţi pentru rezolvarea unor probleme urgente de sănătate. În partea a doua a zilei, un prieten apropiat vă dă o veste neplăcută.

CAPRICORNUL (XII.22.-I.20.)
În prima parte a zilei sunteţi hotărât să rezolvaţi o problemă financiară. Dacă vi se propune asocierea într-o afacere, ar fi bine să nu o refuzaţi. Cu eforturi mici, puteţi obţine un beneficiu important.

VĂRSĂTORUL (I.21.-II.20.)
Un bărbat mai în vârstă vă ajută să rezolvaţi o problemă sentimentală. Ar fi bine să aveţi încredere în sfaturile lui şi să vă temperaţi orgoliul. Seara s-ar putea să aflaţi despre unele probleme.

PEŞTII (II.21.-III.20.)
O persoană mai în vârstă vă surprinde cu o propunere de colaborare. Ar fi bine să acceptaţi, chiar dacă vi se pare că nu veţi câştiga prea mult. Vă sfătuim să acordaţi mai multă atenţie partenerului de viaţă.

„Jurnal arădean” vă ascultă

Între orele 11-13, la telefonul 0257-280943, redactorul nostru vă stă la dispoziţie.

ARAD. O abonată a ziarului nostru a sunat la telefonul redacţiei pentru a ne întreba cât costă cultul la Biserica Ortodoxă şi la cea Catolică. „Aş dori să ştiu cât costă cultul atât la Biserica Ortodoxă cât şi la cea Catolică. Dacă se plăteşte pe familie sau pe membru de familie? Aş dori să ştiu dacă fiecare Biserică are tariful ei la cult sau este acelaşi la toate”, a spus cititoarea noastră. Am aflat că valoarea cultului diferă de la biserică la biserică şi se plăteşte pe tot anul. Nu se plăteşte pe familie sau membru de familie. Va trebui să întrebaţi la biserica de care aparţineţi la ce valoare a stabilit cultul.

O altă cititoare a ziarului nostru a sunat pentru a sesiza faptul că sâmbăta şi duminica, în zona Fortuna, nu este deschis niciun chioşc al Companiei de Transport Public Arad. „Sâmbăta şi duminica nu ai de unde să îţi cumperi un bilet de tramvai la Fortuna pentru că nu este niciun chioşc de bilete, iar automatele lor sunt mai tot timpul defecte şi nu merg. Suntem atâţia oameni în zona asta care circulăm cu tramvaiul şi nu este niciun chioşc deschis în weekend. Cei care vând ziare mai au bilete de tramvai, dar când şi când, nu au tot timpul”, a povestit cititoarea noastră. **JA – I.C.**

Sudoku

REGULI: În fiecare bloc sunt câteva cifre între 1 şi 9, stabilite dinainte. Acestea trebuie completate cu cifrele lipsă, în aşa fel încât fiecare număr să figureze o singură dată. De asemenea, cifrele de la 1 la 9 trebuie să figureze o singură dată atât pe rândurile orizontale cât şi pe coloanele verticale ale celor nouă blocuri luate împreună.

ÎNCEPĂTORI

2	5			9			4	6
7	1		8		6		3	5
		9	5		7	2		
	9	7	1	6	5	3	2	
6			4	3	9			8
	4	3	2	7	8	5	6	
		6	9		2	4		
4	8		7		3		9	2
9	7			1			5	3

AVANSAŢI

						4	7	3
		1			5			
9				2	6			
		7			1		9	
3	1						4	5
	5		9			7		
			3	8				6
			5			2		
7	8	5						

Soluţiile jocurilor din numărul precedent:

ÎNCEPĂTORI

2	5	8	3	9	1	7	4	6
7	1	4	8	2	6	9	3	5
3	6	9	5	4	7	2	8	1
8	9	7	1	6	5	3	2	4
6	2	5	4	3	9	1	7	8
1	4	3	2	7	8	5	6	9
5	3	6	9	8	2	4	1	7
4	8	1	7	5	3	6	9	2
9	7	2	6	1	4	8	5	3

AVANSAŢI

6	2	7	1	4	9	8	3	5
8	9	3	7	6	5	4	1	2
1	5	4	2	3	8	6	7	9
7	4	8	9	5	2	1	6	3
5	6	2	3	1	4	9	8	7
9	3	1	6	8	7	2	5	4
2	1	5	4	7	6	3	9	8
3	7	9	8	2	1	5	4	6
4	8	6	5	9	3	7	2	1

Curs valutar

DENUMIREA VALUTEI	BNR	BCR		BRD		Intesa Sanpaolo Bank		Banca Românească		MKB Nextbank		Alpha Bank		Casa de schimb LUXOR	
		C	V	C	V	C	V	C	V	C	V	C	V	C	V
Euro	4,49	4,41	4,54	4,41	4,56	4,43	4,56	4,47	4,52	4,44	4,53	4,48	4,52	4,45	4,50
Dolar SUA	3,58	3,49	3,63	3,50	3,65	3,53	3,65	3,56	3,62	3,52	3,64	3,56	3,62	3,55	3,59
Forint	0,0157	0,0151	0,0164	0,0147	0,0164	0,0155	0,0165	-	-	0,0151	0,0165	-	-	0,0155	0,0159
Gram aur	194,94														

Vremea

Joi, 6 septembrie

www.aradon.ro

16° LA ORA 6 — temperaturile se vor situa între 14 şi 16 grade. Vântul va sufla cu 17 km/h, dinspre N.

26° LA ORA 18 — temperaturile se vor situa între 24 şi 26 grade. Vântul va sufla cu 18 km/h, dinspre N.

Ziua precedentă

Arad	18 - 33°C	Umiditate:	40%
Lipova	18 - 33°C	Presiune:	982 hPa
Chişineu-Criş	18 - 33°C	Precipitaţii:	0 %
Săvârşin	18 - 33°C	Vânt:	6 Km/h
Sebiş	18 - 33°C	Direcţie vânt:	VSV

Soarele

Răsare: 7:00
Apune: 20:00

FAZELE LUNII

18. 08. · 25. 08. · 1. 09. · 9. 09.

Azi

Temperaturile se vor situa între 12 şi 28 grade. Vântul va sufla cu 18 km/h, dinspre N.

JOI	VINERI	SÂMBĂTĂ	DUMINICĂ
12° 28°	11° 27°	11° 28°	12° 29°
însorit	însorit	posibil furtună cu descărcări electrice	însorit

Calendar

Biserica ortodoxă: Minunea Sfântului Arhanghel Mihail în Colose; Sfântul Mucenic Macarie
Biserica greco-catolică: Amintirea minunii din Colose a Sf. Arhanghel Mihail
Biserica romano-catolică: Sf. Zaharia, profet.

Prognoză pentru trei zile

Temperaturile minime vor fi cuprinse între 11 şi 12 grade, iar cele maxime între 27 şi 29 grade.

Temp.minime: 11-12 °C
Temp.maxime: 27-29 °C.

JURNAL ARĂDEAN
B-dul Revoluţiei nr. 62, Arad
BRAT Auditat de BRAT
Reclamaţii difuzare: 0257/212.032

Director editor: Mircea Ţişcă (8427)
Secretariat: 0257.281802 (centrala), fax - 0257.212.012
Şef departament difuzare: Carmen Csordas
Marea publicitate: 0257.280904; Mica publicitate: 0257.210775
Tiparul executat la: Tipografia Inform Media Debrecen

Redactor şef: Adriana Barbu (8416) Responsabil de număr: Monica Ardelean
Secretar general de redacţie: Gabriela Groza (8423); Departamente: Eveniment: Simona Butaru, Monica Ardelean (8405), Alin Gherasim (8417), Ioana Costaş (8414), Valentin Goran (8412); Politic: Simion Todoca (8434); Economic: Andreea Pintea (8415); Cultură, Învăţământ: Vasile Filip (8421); Social: Diana Duţu (8413); Sport: Daniel Scridon (8424), Leo Sfâra (8422), Dan Lazăr.
Tehnoredactare: Ghizela Şerban (8409), Daniel Munteanu.
REDACŢIE: tel. 0257.281802 (centrala); fax 0257.212.012, 0257.228.592; e-mail:redactia.jurnalaradean@informmedia. ro, adevaruldearad@informmedia.ro, publicitate.jurnalaradean@informmedia.ro, publicitate.adevarul@informmedia.ro

La numărat de terenuri şi case, prin CLM

Potrivit declaraţiilor de avere, completate la debut de mandat, aleşii municipali... nu fac foamea.

ARAD. La polul opus se situează tinerii consilieri locali Ovidiu Bâlcea, Glad Varga şi Marcela Ana Nicşeanu, care nu au nici măcar un teren în proprietate, iar, în cazul primilor doi aleşi, nici măcar case sau apartamente. De dus rău, nu o duc, spun gurile rele, dar pe acte situaţia lor nu e roză.

Top 3

Greu de făcut un top 3 al consilierilor pentru care traiul de zi cu zi nu ridică probleme. Dar sigur în acest top trei intră Bognar Levente, care deţine în proprietate sau coproprietate patru terenuri şi cinci imobile de locuit. Bognar se poate lăuda şi cu două autoturisme.

E şi singurul dintre aleşii municipali care şi-a permis, anul trecut, să facă donaţii. 10.000 de euro au plecat din buzunarul viceprimarului către cei doi fii ai săi. Veniturile din salariul de viceprimar au fost completate anul trecut, ce-i drept, cu bani din arendă.

Tot în top 3 rămâne, ca şi în anii trecuţi, fostul viceprimar, actualul consilier local, Geanina Pistru. Cu siguranţă primul loc la terenuri este ocupat de consilierul PDL, care deţine, alături de soţul său, 11 terenuri. Averea familiei e completată de trei imobile de locuit, de bijuterii de 20.000 de euro, de ceasuri de 5.000 de euro şi de un cont de peste 40.000 de lei. Familia are însă şi împrumuturi luate de la bancă (45.000 de euro, luaţi în 2011), dar şi surse să le acopere, căci anul trecut a reuşit să vândă un teren cu 203.000 euro.

Primul la case

Primul loc la capitolul case este, însă, deţinut de consilierul PSD, Ioan Dolha, care se poate lăuda cu opt imobile de locuit. Cele opt clădiri îi asigură, alături de cele cinci terenuri pe care le deţine, de banii din bancă (20.000 euro şi peste 11.000 în acţiuni), un loc în primii trei aleşi la avuţie.

Şi Dolha are împrumut luat de la bancă (31.410 euro), dar clădirile pe care le închiriază i-au adus anul trecut aproape 15.000 de lei.

Teodor Gligor, cu ale sale patru terenuri şi trei imobile de locuit, cu trei autoturisme şi bijuterii de 10.000 de euro, se apropie de top 3 averi aleşi locali. Agricultura îl face pe alesul PDL să o ducă destul de bine, în condiţiile în care pentru anul trecut a raportat 20.000 de lei venituri din această activitate. Firma sa îi aduce alţi 50.000 de lei pe an.

Bine pentru maghiari

Maghiarii din CLM o duc cu toţii bine. În top 5 averi şi-a făcut loc, alături de Bognar Levente, şi Cziszter Kalman, cu cele trei

Aleşii Aradului, de la bogaţi la... ceva mai săraci FOTO: JA

te. La acestea se adaugă şi cinci maşini, dintre care două autoutilitare, trei depozite la bănci (de 106.243 lei, 21.129 euro şi 5.000 lei) şi nişte creanţe de 25.400 lei de recuperat. Şi la capitolul venituri din salarii şi din alte activităţi, Cziszter Kalman stă bine: are cinci surse de venit pe anul trecut, dintre care cea mai mică e indemnizaţia de consilier local. Toate celelalte i-au adus în jur de 80.000 de lei.

Şi alţii ca ei

Gheorghe Ghilinţă nu poate fi uitat atunci când îi amintim pe bogaţii din CLM. Alesul PC are patru terenuri şi trei case de locuit în proprietate, are obiecte de artă de 400.000 de lei, dar, ca aproape toţi cei care o duc bine în consiliu, are şi un împrumut la bancă, de 40.000 de euro.

Cu excepţia lui Bognar Levente, toţi cei enumeraţi mai sus sunt administratori sau se îngrijesc de propriile firme.

Nici prea, nici foarte, foarte

La mijlocul clasamentului, cu un trai decent, dacă facem comparaţia cu cei de mai sus, dar tot de invidiat pentru arădenii de rând, se situează mulţi dintre aleşii locali: Florin Mariş (PNL), cu un teren, două case şi două maşini, Lia Ardelean, cu două terenuri, o casă de locuit, un împrumut dat, de 186.930 lei, şi unul luat, de 36.000 lei, Florica Victoria Rotaru, cu un teren şi două imobile, Cătălin Lazurcă, cu două terenuri, o casă de locuit, o datorie în franci elveţieni şi venituri chiar şi de pe legea 341/2004. Vin imediat după ei, consilierul PSD, Tristan Mihuţa, cu un teren, o casă, două maşini, un cont în bancă de 100.000 lei şi o investiţie într-un fond de investiţii, alesul PDL, Ovidiu Moşneag, cu o casă, un teren, o maşină, cinci plasamente, dar şi o datorie de 15.000 de euro, alesul PDL, Traian Vlaicu, cu o casă, o maşină şi un depozit în bancă, de 50.000 lei, alesul PSD, Eugen Rus, cu două apartamente, aur şi bijuterii de 23.000 euro şi venituri din două locuri, Ana Marcela Nicşanu, cu un teren, o casă şi o maşină.

Săracii din CLM

Viceprimarul Cătălin Ţiţirigă se poate lăuda doar cu două case şi venituri pe anul trecut de doar 9.480 lei. La coada clasamentului se situează însă Glad Varga, fără nicio casă, niciun teren, niciun credit şi venituri sub 15.000 de lei, Mariana Cismaşiu, care nu are nimic pe numele ei (decât un credit de 14.000 lei), deşi anul trecut a obţinut venituri din nu mai puţin de şapte surse, şi Ovidiu Bâlcea care are în proprietate doar un autoturism.

ADRIANA BARBU
Adriana.barbu@informmedia.ro

Averea primarului

Cum stă treaba când vine vorba de averea primarului? Multe nu s-au modificat de la declaraţia de avere de acum un an. Are tot două imobile, tot aceleaşi bijuterii, în valoare de 20.000 de euro, tot creditul de 20.000 de euro luat de la bancă în 2005, din care mai are de plătit peste 16.000 euro, şi plasamente la aceleaşi firme. Un contract de sponsorizare apare însă ca noutate în această declaraţie de avere (52.000 de lei, bani primiţi de la firma soţiei sale, pentru editarea a 2.500 de exemplare din cartea pe care a scris-o – "Societatea vie"). Vânzarea cărţii i-a adus edilului, până la finele lui 2011, doar 1.156 lei.

Cu degetul spre Guvern

ARAD. Preşedintele CJA, Nicolae Ioţcu, s-a arătat foarte supărat de ultima rectificare bugetară naţională în urma căreia judeţul nostru nu a primit niciun leu. „Nu este vorba despre CJA, şi nici măcar despre primăriile MCL sau UDMR. Dar nici măcar localităţile conduse de PSD, PNL sau PC nu au primit bani", susţine Ioţcu, întărind cele declarate cu o copie a hotărârii publicate în Monitorul Oficial.

Preşedintele CJA blamează Guvernul şi pentru decizia de a tăia din anumite fonduri primite anterior de primăriile din Arad. „Prin HG 577, privind modernizarea drumurilor comunale şi introducerea apei curente în mediul rural, CJA a primit, pentru primării-

> Nici măcar localităţile conduse de PSD, PNL sau PC nu au primit bani

NICOLAE IOŢCU

ile din judeţ, 1.698.125 de lei. Ulterior, Guvernul a repartizat doar 1.154.725 de lei, fiind reduse fondurile pentru alimentarea cu apă din Cuied, alimentarea cu apă a satelor din Secusigiu, extinderea alimentării cu apă din Zimandu Nou, dar şi modernizarea drumurilor Gurahonţ-Zimbru şi Ignești-Susani", a mai spus Ioţcu.

JA-A.G.

Recons, pe linia de plutire

ARAD. Activitate tot mai redusă la Recons. Puţine lucrări ţin societatea pe linia de plutire. În luna iulie şi o parte din august, principalele lucrări au fost de remediere a avariilor la clădirile care fac parte din fondul locativ al oraşului, de intervenţie (în regim dispecerat) cu formaţia de instalaţii la 397 de asociaţii de proprietari, dar şi lucrări de reparaţii la instalaţii, în urma solicitărilor asociaţiilor de proprietari, a agenţilor economici pe bază de comandă sau contract. La capitolul datorii, la începutul lunii august, creanţele societăţii se ridicau la 388.830 lei, din care 67.542 lei reprezentau datoriile către furnizori şi utilităţi".

JA – G.K.

ROMÂNIA
MINISTERUL EDUCAŢIEI, CERCETĂRII, TINERETULUI ŞI SPORTULUI
UNIVERSITATEA DE VEST „VASILE GOLDIŞ" DIN ARAD
310025 ARAD, Bd. Revoluţiei nr. 94-96, tel. 0040/0257/280335, fax 0040/0257/280810,
e-mail: rectorat@uvvg.ro web: www.uvvg.ro
ŞCOALA DOCTORALĂ

În data de **07.09.2012, ora 11,00, în Sala de Conferinţe, Corp B, Campus Universitar „Vasile Goldiş"**, str. Liviu Rebreanu, nr. 86, va avea loc susţinerea publică a tezei de doctorat intitulată :**"STUDII STRUCTURAL – FUNCŢIONALE PRIVIND EFECTELE UNOR EXTRACTE BIOACTIVE DE TRIGONELLA SP. ASUPRA FICATULUI, SUPRARENALELOR, PANCREASULUI ŞI A UNOR ORGANE HEMATO ŞI LIMFOPOIETICE"**, de către domnul **PRIBAC GH. GEORGE CIPRIAN,** în vederea obţinerii titlului de doctor în **BIOLOGIE.**

Comisia de specialişti are următoarea componenţă

Preşedinte: Prof. univ. dr. DORINA CACHIŢA – membră a Senatului Universităţii de Vest „Vasile Goldiş" din Arad
Conducător ştiinţific: Prof. univ. dr. AUREL ARDELEAN - Universitatea de Vest „Vasile Goldiş" din Arad
Membrii:
Acad. Prof. dr. GHEORGHE BENGA – Membru corespondent al Academiei Române, filiala Cluj
Prof. dr. IACOB CHECIU – Universitatea de Vest din Timişoara
Prof. dr. CONSTANTIN CRĂCIUN – Universitatea „Babeş Bolyai" Cluj Napoca

Biroul Şcolii Doctorale

(273448)

Proiecte europene de cercetare ştiinţifică câştigate de UVVG în valoare de 6 milioane euro

Prof. univ. dr. Aurel Ardelean, preşedintele Universităţii, prof. univ. dr. Coralia Cotoraci, rector al UVVG, prof. univ. dr. Anca Hermenean, prorector cu cercetarea ştiinţifică şi conf. univ. dr. Sorin Başchir, preşedintele Senatului Universitar, au prezentat, în cadrul conferinţei de presă din data de 05.09.20122, ultimele proiecte de cercetare ştiinţifică realizate de cadrele didactice ale Universităţii, în parteneriat cu prestigioase instituţii din străinătate.

Primul dintre proiectele câştigate de UVVG are titlul „Platforma de Cercetare Integrată Transfrontalieră pentru Identificarea Proceselor Celulare ca Ţinte Potenţiale pentru Terapia Personalizată a Cancerului", ci o valoare totală de 1.948.824 Euro.

Prof. univ. dr. Aurel Ardelean, preşedintele Universităţii de Vest „Vasile Gooldiş", a precizat că UVVG este singura Universitate din vestul României, care a fost selecţionată pentru abordarea unor proiecte transfrontaliere. „Studiile întreprinse de cercetătorii noştri de la Institutul de Ştiinţe al Vieţii au demonstrat incidenţa bolii neoplazice în această zonă a ţării mai ridicată decât în alte zone, ceea ce ne-a determinat să facem o introspecţie în cauzele care determină apariţia acestor boli. Prin aparatura pe care o vom achiziţiona din acest proiect, vom beneficia de aparate de înaltă exactitate, prin care vom cerceta nivelul molecular şi sub molecular al celulei, tocmai pentru depistarea acelor mecanisme care contribuie la declanşarea bolii canceroase. Avem deja unele date în acest sens, Universitatea noastră fiind distinsă şi de Societatea Medicală Română pentru cercetări în domeniul cancerului. Continuăm acest proiect împreună cu colegii noştri de la Universitatea din Szeged şi sperăm în rezultate foarte bune".

Cel de-al doilea proiect transfrontalier câştigat de UVVG este intitulat – „COOPERARE TRANSFRONTALIERĂ PENTRU PROTEJAREA şi PROMOVAREA DIVERSITĂŢII VEGETALE" şi are un buget total de 950.348.00 euro. Printre obiectivele proiectului se numără îmbunătăţirea infrastructurii pentru educaţie ecologică şi educaţie ştiinţifică în zona transfrontalieră a judeţelor Arad şi Bekes.

Proiectul urmăreşte conservarea diversităţii speciilor vegetale spontane şi cultivate din zona transfrontalieră (soiuri locale de plante cultivate), prin realizarea unei bănci de gene (colecţii de seminţe) la Castelul Universitar Macea şi prin educaţia ecologică şi conştientizarea copiilor şi tinerilor (realizarea unor spaţii demonstrative pentru educaţie ecologică la Arboretumul Szarvas, Ungaria).

Prof. univ. dr. Anca Hermenean, prorector cu cercetarea, a subliniat importanţa proiectelor de cooperare transfrontalieră România-Ungaria, câştigate de UVVG. „Unul dintre ele este cel pentru terapie personalizată a cancerului, al doilea este pentru dezvoltarea grădinii botanice, iar cel de-al treilea pentru dezvoltarea clinicii de oncologie a Universităţii de Vest „Vasile Goldiş" din Arad, din care se va realiza o dotare cu un important mamograf. Preocupările noastre în domeniul cercetării au facilitat câştigarea acestor proiecte în valoare totală de aproximativ 6 milioane de euro. Succesul nostru este datorat colaborării interdisciplinare între cercetători importanţi în domeniile biologie, chimie, medicină, de la nivelul Institutului de Ştiinţe ale Vieţii, împreună cu cercetători din clinicile Universităţii de Vest „Vasile Goldiş", în special cu Clinica de Hematologie condusă de doamna rector, prof. univ. dr. Coralia Cotoraci, care are preocupări vechi în acest domeniu de prevenţie a cancerului".

Prof. univ. dr. Coralia Cotoraci, rectorul Universităţii de Vest „Vasile Goldiş" a felicitat cadrele didactice pentru câştigarea proiectelor de cercetare ştiinţifică, iar prof. univ. dr. Cristian Alunaru, decanul facultăţii de Ştiinţe Juridice, s-a referit la Conferinţa internaţională cu tema „Recodificarea dreptului privat în Europa centrală şi de est între nevoia de reformă şi tradiţie", care se desfăşura, la Arad, în perioada 13-15 septembrie 2012, în organizarea UVVG şi a Universităţii din Viena.

Biroul de presă al UVVG
Daniel Albu

(273445)

Înscrieri la Palatul Copiilor

Copiii şi tinerii între 5-18 ani se pot înscrie la cercurile din cadrul Palatului Copiilor.

Copiii de la Palat s-au remarcat în concursuri FOTO: FAN

ARAD. Între orele 8-18, cei care doresc pot să se înscrie la unul sau mai multe dintre cele 30 de cercuri existente în anul şcolar 2012-2013. „Anul trecut Palatul Copiilor Arad a obţinut numerose premii la festivalurile şi concursurile naţionale şi internaţionale, la care a participat" - ne-a spus Ioana Lung, directorul instituţiei.

Cei interesaţi de artă pot să frecventeze unul din cercurile artistice (artă decorativă, canto - muzică uşoară, taraf, vioară, chitară, muzică populară, formaţie muzică uşoară, desen/pictură, fantezie/ceramică, pictură pe sticlă, machete artizanat). Pasionaţii de cultură se pot înscrie la jurnalistică ori cultură şi civilizaţie (romanească,engleză, germană, franceză), teatru, teatru de păpuşi, în timp ce pasionaţii de dans au posibilitatea să frecventeze cercurile de dans modern şi sportiv, sau să facă parte din ansamblul folcloric. Sportivii au de ales între judo, tenis de masă, şah, gimnastică/aerobic, orientare turistică şi karate. Nu sunt uitaţi nici cei pasionaţi de ştiinţele tehnico-aplicative, având posibilitatea să se înscrie la IT Media, grafică pe calculator, aeromodele, karting şi anticipaţie ştiintifică, geologie - protecţia mediului - comorile pământului. **JA-V.F.**

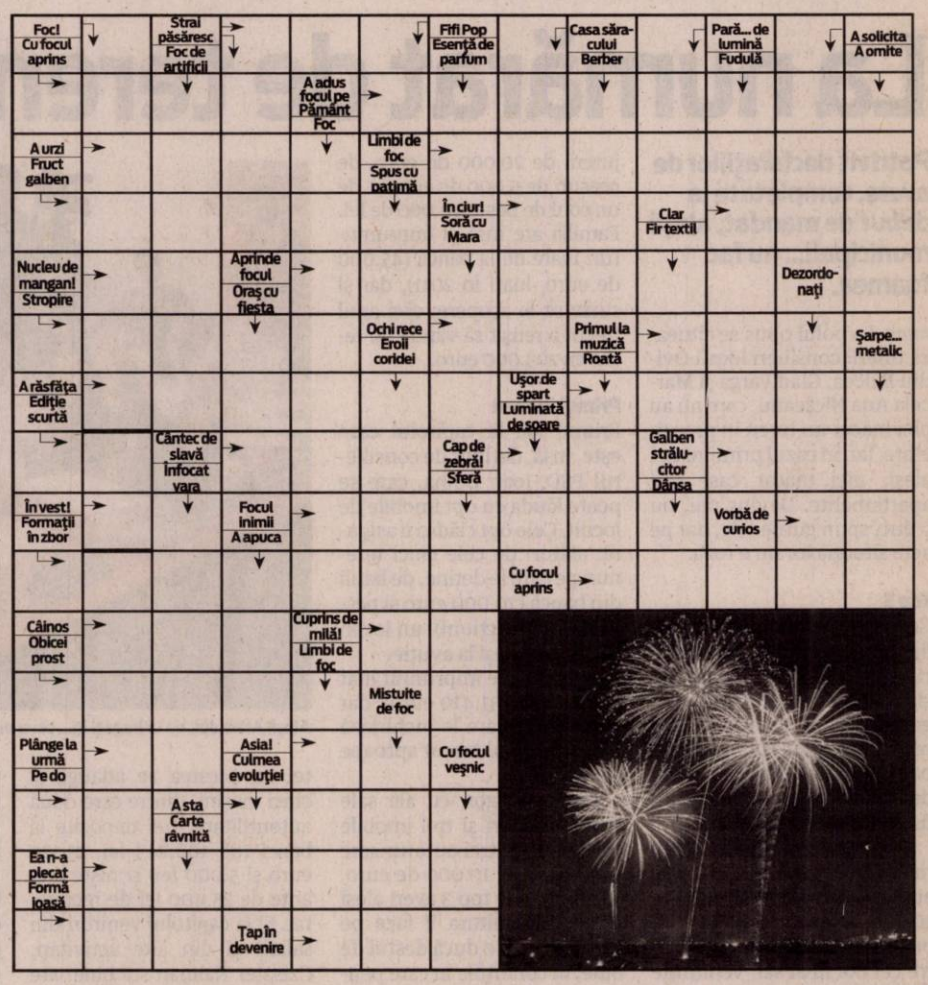

Reţeta zilei

Sardine la cuptor

INGREDIENTE: 1 lingură ulei de măsline, 2 cepe mari, 3 căţei usturoi, 2 dovlecei, 3 linguri cimbru proaspăt tăiat mărunt, 8 bucăţi de file de sardine, 100 gr parmezan, 4 ouă, 300 ml lapte, sare şi piper.

MOD DE PREPARARE: Uleiul se încinge într-o tigaie, ceapa se taie inele şi usturoiul se toacă mărunt apoi se călesc în ulei. Se adaugă dovleceii tăiaţi bucăţele şi se lasă 5 minute pe foc, 2 linguri de cimbru măcinat se pun peste ceapă şi se ia de pe foc. Jumătate din compoziţia cu dovlecei se pune pe fundul unei forme de gratin. Se adaugă sardinele şi jumătate din cantitatea de parmezan. Se adaugă restul compoziţiei cu dovlecei şi se presară restul de cimbru tocat. Ouăle se bat puţin, se amestecă cu laptele, sare şi piper şi se toarnă peste legume şi peşte. Se presară parmezan şi se bagă la cuptor la 180°C pentru aproximativ 20-25 de minute. **Poftă bună!**

Pentru mai multe reţete intră pe www.culinar.ro

Întreruperi de curent

Vineri, 7 septembrie 2012. În judeţ, h 8-15: Avram Iancu (p); **h 8-16:** Pecica (p); **h 8-19:** Mănăştur (p); **h 9-15:** Bătuţa, Iermata(p), Agrişul-Mare (p); **h 9-16:** Şofronea (p), Almaş (p); **h 10-17:** Caporal Alexa (p).

Soluţia integramei din numărul precedent

O ■ A ■ CUI ■ U ■ R ■ TRUFIE ■ TANTOS ■ GRIS ■ BATISTA ■ DAMF ■ CONAC ■ UR ■ NA ■ MAI ■ CARNI ■ OU ■ PAL ■ FA ■ OD ■ LAIC ■ MI ■ CS ■ N ■ AMIN ■ MINCIUNA ■ ICONAR ■ OC ■ AR ■ URECHI ■ TROMPA ■ OAC ■ OM ■ OS ■ HORA ■ UMIL ■ R ■ PLEOAPE ■ UR ■ RAT ■ VISE ■ SI ■

Citire apometre

Vineri 07 septembrie 2012. T. Păcăteanu, E. Monţia, Bobocilor, Pescăruş, Clopotului, p-ţa Obor, Tarafului, Cobzei, N. Lenau, Flacăra, S. Secula, G. Sion, C. Gurban, Berzei, p-ţa Eroilor, Banatului, Memorandului, Spartacus, V. Pârvan, I. Minea, V. Bogrea, N. Densuşeanu, Corabiei, Cetăţii, Diogene, Părului, Micşunelelor, Gladiator, Pompei, Hector, Marte, Troiei, Cezar, Santinelei, Infanteriei, Prutului, Podgoriei, Crizantemelor, Caraiman, Zoe, Amurgului, Constanţa, Junilor, Păuliş, Şiriei, Vişinului, calea 6 Vânători, Dobrogea, Siret, Crişului, Arţarului, Ovidiu, Sălcuţa, Cedrului, Buciumului, Câmpul Liniştii, C. Porumbescu, Ţepeş Vodă, Paltinului, V. Hugo, Toamnei, Fulgerului, Călăraşilor, Dorului, Foişor, Ursului, Moldovei, Bucovinei, T. Arpad, Cireşoaiei, Negoi, Corbului, Fântânii, Concordiei, Nouă, Faurilor, Laptelui, Ş. Teneţchi, Călţunaş, Alexandru cel Bun, Grădinarilor, G-ral Doda, Corbului, Bogdan Voievod, I. Câmpineanu, P. Maior, Bucureşti, Mălin, Tiberiu, Sânzâienelor, Câmpeni, Veneţia, Libertăţii, Ţebei, Rotarilor, C. Brâncuşi, Maramureş, Poetului.

CABINETUL INDIVIDUAL DE INSOLVENŢĂ BEJINAR COSMIN CĂLIN

Desemnat lichidator judiciar prin încheierea civilă nr. 729 pronunţată în Camera de consiliu din 16.08.2012 în dosarul nr. 4620/108/2012, aflat pe rolul Tribunalului Arad, Secţia Civilă, privind pe debitoarea

S.C. CAPRICE STYLE S.R.L.

Cu sediul în Arad, Calea Aurel Vlaicu, nr. 114, bl. Z 20, sc. A, ap. 9, jud. Arad

Anunţă toţi creditorii

Că faţă de această societate a fost **deschisă procedura simplificată a insolvenţei** prevăzută de Legea nr. 85/2006, prin **încheierea civilă nr. 729 / 16.08.2012.**

Potrivit prevederilor art. 62, alin. 1, lit. b din Legea nr. 85/2006, **termenul limită pentru înregistrarea creanţelor** se împlineşte la data de **28.09.2012.**

Termenul de verificare a creanţelor şi întocmire a tabelului preliminar al creanţelor este fixat pentru data de 05.10.2012.

Termenul de definitivare a tabelului creanţelor este fixat pe **20.10.2012**.

Vă aducem la cunoştinţă că nedepunerea cererii de creanţă în termenul menţionat atrage incidenţa prevederilor art. 76 din Legea nr. 85/2006. (272988)

CABINETUL INDIVIDUAL DE INSOLVENŢĂ BEJINAR COSMIN CĂLIN

Desemnat lichidator judiciar prin încheierea civilă nr. 727 pronunţată în Camera de consiliu din 07.08.2012 în dosarul nr. 5208/108/2012, aflat pe rolul Tribunalului Arad, Secţia Civilă, privind pe debitoarea

S.C. MANIFOLD S.R.L.

Cu sediul în Arad, Str. Iacob Mureşianu, nr. 38, jud. Arad

Anunţă toţi creditorii

Că faţă de această societate a fost **deschisă procedura simplificată a insolvenţei** prevăzută de Legea nr. 85/2006, prin **încheierea civilă nr. 727 / 07.08.2012.**

Potrivit prevederilor art. 62, alin. 1, lit. b din Legea nr. 85/2006, **termenul limită pentru înregistrarea creanţelor** se împlineşte la data de **21.09.2012.**

Termenul de verificare a creanţelor şi întocmire a tabelului preliminar al creanţelor este fixat pentru data de 03.10.2012.

Termenul de definitivare a tabelului creanţelor este fixat pe **18.10.2012**.

Vă aducem la cunoştinţă că nedepunerea cererii de creanţă în termenul menţionat atrage incidenţa prevederilor art. 76 din Legea nr. 85/2006. (273029)

CABINETUL INDIVIDUAL DE INSOLVENŢĂ BEJINAR COSMIN CĂLIN

Desemnat lichidator judiciar prin încheierea civilă nr. 740 pronunţată în Camera de consiliu din 28.08.2012 în dosarul nr. 5491/108/2012, aflat pe rolul Tribunalului Arad, Secţia Civilă, privind pe debitoarea

S.C. MAGAZIN BIALIN S.R.L.

Cu sediul în Pâncota, Bd. A. Iancu, nr. 77, jud. Arad

Anunţă toţi creditorii

Că faţă de această societate a fost **deschisă procedura simplificată a insolvenţei** prevăzută de Legea nr. 85/2006, prin **încheierea civilă nr. 740 / 28.08.2012.**

Potrivit prevederilor art. 62, alin. 1, lit. b din Legea nr. 85/2006, **termenul limită pentru înregistrarea creanţelor** se împlineşte la data de **21.09.2012.**

Termenul de verificare a creanţelor şi întocmire a tabelului preliminar al creanţelor este fixat pentru data de 03.10.2012.

Termenul de definitivare a tabelului creanţelor este fixat pe **19.10.2012**.

Vă aducem la cunoştinţă că nedepunerea cererii de creanţă în termenul menţionat atrage incidenţa prevederilor art. 76 din Legea nr. 85/2006. (273007)

INFORM MEDIA

INFORM MEDIA, editorul cotidianului Jurnal Arădean, parte a grupului multinaţional Inform Media, care îşi desfăşoară activitatea în domeniul presei locale tipărite

CAUTĂ

Distribuitori de presă (în cutii poştale) pentru cartierul Micalaca.

Cerinţe:
Seriozitate;
Dinamism;
Conştiinciozitate.

Se oferă:
Salar atractiv;
Timp de lucru 2 ore.

Informaţii suplimentare la telefon:0257/212.032 sau 0728.284.737, de luni până vineri între orele 09 şi 17.

STIMATI cititori in orasul Buzau se afla o femeie cu puteri miraculoase, Lenuta Ungureanu. Dansa vizioneaza printr-o cruce sfanta de 300 ani. Prin harul si puterile ei mi-a dezlegat cununiile pe care le aveam legate. Sunt Corina din Arad. Domnul sa-l dea putere de munca deoarece este o persoana sincera cu puteri miraculoase. Am avut o problema cu sotul meu am fost despartita un an, problema era ca intervenise o alta femeie in viata lui. Apeland in foarte multe parti, nu am avut rezultat parca blestemul ma chinuia tot mai mult, auzind de doamna Lenuta am apelat cu incredere si cu un singur telefon problemele mele au fost rezolvate si suntem o familie fericita si unita. Dansa mai poatre vindeca epilepsia, depresia, alcoolismul, si aduce spor in afaceri. Apelati cu incredere o puteti contacta la tel. 0753.461.433. (270592)

ANUNŢ

Direcţia Judeţeană de Evidenţă a Persoanelor Arad

organizează concurs în data de 19.09.2012, ora 10,00 (proba scrisă) şi în data de 21.09.2012, ora 14,00 (interviul) pentru ocuparea următoarelor funcţii publice de execuţie temporar vacante:

Compartimentul Financiar Contabilitate
- consilier, clasa I, grad profesional asistent, clasa de salarizare 34 – 1 post

Compartimentul Achiziţii Publice
- consilier, clasa I, grad profesional principal, clasa de salarizare 39 – 1 post

Condiţiile de participare şi condiţiile de desfăşurare a concursului, bibliografia şi alte informaţii se afişează la sediul instituţiei din Arad, Calea Victoriei nr. 35b-37, şi se publică pe următorul site: www.cjarad.ro
Dosarele de înscriere la concurs se depun până în data de 13.09.2012 (inclusiv) la Compartimentul Resurse Umane şi Pregătire Profesională.
Relaţii suplimentare se pot obţine la Compartimentul Resurse Umane şi Pregătire Profesională - telefon 0257 284315, interior 14.

DIRECTOR EXECUTIV,
Stoian Camelia-Daciana
(267830)

aradjob.ro

RECLAME

Fără atracţie la turişti

Interesul turiştilor pentru Arad a scăzut în acest an faţă de perioada similară a lui 2011.

Turiştii vin şi nu prea în judeţul Arad FOTO: FAN

ARAD. Turiştii care vin în judeţ sunt tot mai puţini, spre disperarea operatorilor din domeniul hotelier. Situaţia dramatică este confirmată de către Direcţia Judeţeană pentru Statistică Arad prin ultimul raport dat publicităţii. Astfel că, dacă în iunie 2011 se reuşea o utilizare netă a locurilor de cazare de 29,2 procente, în aceeaşi lună a acestui an procentul a fost de doar 22%.

Plus la sosiri, minus la înnoptări

Comparând luna mai a acestui an cu luna iunie concluzia ar fi una singură: turiştii au venit, au văzut ce era de văzut, dar nu au dorit să petreacă vreo noapte la una dintre structurile de cazare disponibile. Practic, sosirile în principalele structuri de primire turistică au fost în luna iunie în uşoară creştere faţă de luna mai - 18.926 faţă de 18.468. Cu toate acestea înnoptările au suferit o scădere semnificativă. Dacă în luna mai peste 32 de mii de turişti au decis să petreacă cel puţin o noapte în judeţ, în luna iunie numărul acestora a depăşit cu puţin 31,6 mii. În cazul celor două luni, însă, diferenţa faţă de cifrele din 2011 este extrem de mare. În luna iunie 2011, spre exemplu, Aradul reuşea să asigure cazare pentru peste 35 mii de turişti, lunile iulie şi august aducând creşteri explozive - recordul fiind în august, cu 44.371 turişti cazaţi peste noapte în judeţ.

În ceea ce priveşte bugetul pe care turiştii l-au alocat cazărilor, acesta este şi el în scădere. Deşi încă în fruntea preferinţelor, hotelurile nu mai au acelaşi grad de ocupare ca în trecut. Din totalul de 31.665 înnoptări, 23.983 au fost în cadrul hotelurilor, cu mai bine de patru mii mai puţine decât în aceeaşi lună a anului trecut. În contrabalanţă, pensiunile turistice şi cele agroturistice par să câştige tot mai mult teren. Peste 5.400 de turişti au decis să petreacă cel puţin o noapte într-o astfel de structură de cazare, cifre ce indică o creştere susţinută faţă de lunile precedente.

ANDREEA PINTEA
andreea.pintea@informmedia.ro

Dezastrul din februarie

Luna februarie a fost cea mai slabă din punct de vedere turistic. Potrivit raportului statistic, doar 13,5 la sută din locurile de cazare au fost ocupate, în timp ce în alte perioade ale anului procentul tinde să ajungă sau chiar să depăşească 20%.

COMENTARIU

Simion Todoca

Idioţenia continuităţii

Atât partidele din USL, cât şi pedeliştii au decis că toţi parlamentarii pe funcţii trebuie să fie candidaţi pentru un nou mandat. Şi unii şi ceilalţi, cred eu, se află într-o gravă eroare, neţinând cont de starea de spirit a populaţiei, de reacţia pe care o vor avea în faţa urnelor. Mai întâi, mi se pare total aiurea să mergi încă odată pe mâna unora care au ajuns în Parlament cu ceva peste 20% din voturi. Dacă acum patru ani s-au bucurat de atât de puţină încredere în ochii electoratului din colegiile lor, este greu de crezut că vor avea acum mai mult succes. În primul rând, cei din PNL şi PSD ar trebui să îi păstreze pe liste doar pe cei care se bucură de o popularitate evidentă în zonele de unde vin, capabili să atragă voturi indiferent din partea căruia ar candida. Chiar dacă votul va fi masiv antiPDL, iar USL este pe val, aceasta nu este o garanţie că toţi cei care se vor regăsi pe listele duşmanului de moarte al PDL vor fi votaţi. Vremea sacilor de cartofi votaţi în virtutea apartenenţei politice a cam trecut, iar cei care nu înţeleg acest lucru vor regreta amarnic. Este aproape sigur că parlamentarii care nu au rupt gura târgului prin scorurile obţinute la alegerile precedente sau printr-o activitate fulminantă pe timpul mandatului vor fi ejectaţi fără remuşcare de către alegători. Aceştia, chiar dacă s-au săturat de PDL, vor prefera să pună ştampila pe figuri noi, de la alte partide, cum ar fi, de pildă, partidul lui Dan Diaconescu.

> Apartenenţa la partidul aflat pe val nu îţi garantează îngăduinţa electoratului

De partea cealaltă, este de neînţeles cum poate PDL să păstreze nişte parlamentari care, prin simpla prezenţă pe liste, dovedesc că partidul este departe de a se fi reformat, că este vorba tot despre oamenii lui Băsescu şi ai lui Boc, oamenii care au tăiat pensiile şi salariile. O asemenea percepţie va fi devastatoare, indiferent de jocul de glezne pe care îl va face partidul. Din păcate, o cât de mică schimbare a clasei politice româneşti nu se întrevede nici de această dată, nici dintr-o parte, nici din cealaltă. De câştigat vor avea doar impostorii care se erijează în reformatori ai acesteia, iar de pierdut, tot poporul român va pierde.

simion.todoca@informmedia.ro

Imaginea UAV, promovată în lume

Acorduri de mobilitate academică bilaterală semnate cu 34 de universităţi din 15 ţări.

Prof. univ. dr. Lizica Mihuţ FOTO: JA

ARAD. În anul universitar 2011 - 2012, acţiunile desfăşurate de către Universitatea „Aurel Vlaicu" au vizat atât cooperarea internaţională în ceea ce priveşte activitatea didactică şi de management universitar cât şi în ceea ce priveşte activitatea de cercetare. Prin toate aceste activităţi susţinute s-a înregistrat o creştere semnificativă a vizibilităţii internaţionale a universităţii, dinamizarea procesului de mobilitate academică, atragerea de studenţi şi fonduri prin proiecte în parteneriat cu universităţi de prestigiu din Europa, Canada, SUA şi Asia.

Între 2011-2012 UAV a avut semnate acorduri de mobilitate academică bilaterală prin program de tip Erasmus - SOCRATES cu 34 de universităţi din 15 ţări ale lumii. „S-a realizat astfel un intens schimb academic de cadre didactice şi studenţi, scurte stagii didactice şi de cercetare, misiuni ştiinţifice sau didactice, schimburi de experienţă sau la lucrările diverselor foruri, training-uri profesionale sau manageriale ale tinerelor cadre universitare în scopul consolidării şi extinderii carierelor, precum şi promovării universităţii", spune prof. univ. dr. Lizica Mihuţ, preşedintele Consiliului Academic al UAV.

De asemenea, a fost realizat un schimb academic între UAV şi universităţi de prestigiu ce a facilitat prezenţa în universitatea arădeană de stat a unor personalităţi ştiinţifice recunoscute în întreaga comunitate internaţională. Au mai contribuit la promovarea imaginii universităţii şi stagiile de studii şi cercetare ale studenţilor şi masteranzilor. În anul universitar precedent s-au înregistrat peste 50 de deplasări din România în străinătate şi au fost oaspeţi ai universităţii 9 cercetători şi cadre didactice de prestigiu din străinătate.

JA – G.K.

Spectacol manifest

ARAD. În cadrul stagiunii 2012-2013, un alt proiect artistic al teatrului arădean este spectacolul „Blessed", realizat în colaborare cu Societatea Română Alzheimer, filiala Timişoara - Centrul Memoriei. Autoarea acestui text foarte sensibil şi de mare încărcătură emoţională este regizoarea Simona Vintilă, ea alegând o distribuţie formată din actorii Dorina Darie Peter, Giorgiana Elena Popan, Florin Covalciuc şi Ştefan Statnic. Premiera acestui spectacol - manifest va avea loc în cursul lunii septembrie, la Timişoara, pe scena Teatrului German de Stat, chiar de Ziua Mondială Alzheimer, iar premiera arădeană se va consuma în luna octombrie, spectacolul rămânând în repertoriul teatrului din Arad. **JA-V.F.**

Protest al Teatrului Arădean FOTO:JA

„Punctul dincolo de limită"

ARAD. În perioada 6-28 septembrie, la Galeria Naţională de Artă „Delta" Arad va fi deschisă expoziţia retrospectivă „Punctul dincolo de limită" a artistului plastic arădean Nicolae Laurian Popa. Expoziţia reprezintă munca de cercetare individuală de peste 22 ani de activitate şi aniversează cei 62 de ani ai pictorului Nicolae Laurian Popa, care doreşte să readucă în arta plastică contemporană pontilismul, din figurativ în nonfigurativ. Vernisajul expoziţiei va avea loc joi, 6 septembrie, ora 18.00. **JA-V.F.**

Invitaţie la venisaj FOTO:FAN

A luat Marele Premiu al Galei

MANGALIA. Ediţia a XV-a a Galei Tânărului Actor - HOP s-a desfăşurat în perioada 29 august - 1 septembrie la Mangalia. Juriul final, format din Radu Afrim (regizor), Florin Fieroiu (coregraf), Radu Macrinici (dramaturg), Virginia Mirea (actriţă) şi Marius Rizea (actor), a decis să acorde Marele premiu al Galei din acest an actriţei arădence Sabrina Iaşchevici, pentru rolul „Winnie", din spectacolul „Ce zile frumoase!", de Samuel Beckett.

Premiul se acordă în memoria marelui artist Ştefan Iordache, cel care a fost membru al juriului la mai multe ediţii ale Galei HOP. Începând de anul trecut, organizatorii Galei au decis ca Premiul „Ştefan Iordache" să devină Marele Premiu al Galei. Acesta se acordă, din ediţia 2009, pentru cel mai bun actor la secţiunea individual. Gala Tânărului Actor HOP este un eveniment de tradiţie, care face parte dintr-un demers de lungă durată al Uniunii Teatrale din România (UNITER) - sprijinirea şi promovarea tinerilor creatori în domeniul teatrului.

Sabrina Iaşchevici FOTO:FAN

Carieră

Actriţa Sabrina Iaşchevici s-a născut pe 15 octombrie 1987, la Arad. A absolvit Secţia Actorie a Universităţii Naţionale de Artă Teatrală şi Cinematografică „Ion Luca Caragiale" din Bucureşti. În prezent este angajată la Teatrul Tineretului din Piatra Neamţ, dar colaborează şi cu teatre din Ploieşti şi Bucureşti.

Tânăra actriţă din Arad este în prezent agajată la Teatrul din Piatra Neamţ.

JA – G.K.

Nicolae Ioţcu FOTO: JA

Gheorghe Falcă FOTO: JA

Ioan Cristina FOTO: JA

Dorel Căprar FOTO: JA

Atacuri între USL şi PDL

Liderii principalelor formaţiuni politice arădene au reînceput războiul declaraţiilor pe tema infrastructurii şi a averilor.

ARAD. Liderii USL şi PDL se întrec în acuze reciproce privind stoparea finanţării investiţiilor în infrastructură. Colateral, replici şi contrareplici pe alte teme. Fie că este vorba de averi acumulate sau afaceri derulate, replicile sunt destul de dure de ambele părţi. Ioan Cristina, liderul liberalilor arădeni, spune că investiţiile din infrastructură au fost oprite din cauza unor contracte oneroase ale clientelei PDL. „Domnul Ioţcu încearcă să arunce pisica moartă în ograda altora, dar el ştie foarte bine că finanţările sunt stopate momentan din cauza neregulilor descoperite în atribuirea unor contracte bănoase, de care se fac vinovaţi prietenii domniei sale de la PDL, cei care au condus această ţară în ultimii ani şi care au furat tot ce s-a putut din ea. E o realitate pe care cetăţenii o cunosc şi, tocmai de aceea, încercările de manipulare ale lui Nicolae Ioţcu şi ale mentorului său, Gheorghe Falcă, sunt sortite eşecului", a declarat copreşedintele USL Arad.

> „USL Arad trebuie să răspundă de ce sunt oprite lucrările"
> NICOLAE IOŢCU

Replica PDL pe infrastructură

Nicolae Ioţcu susţine, însă, că liderii USL mint. Referindu-se la oprirea finanţării lucrărilor la infrastructură, Ioţcu precizează că : „Sunt contracte semnate pe PNDI, începerea lucrărilor a fost aprobată de actualul guvern, şi pentru drumul Arad - Şiria şi pentru Arad - Felnac şi pentru cei 18 kilometri de străzi în municipiu şi pentru străzi şi drumuri comunale în 41 de oraşe şi comune. De asemenea, recenta rectificare a reprezentat cel mai bun prilej pentru finanţarea în continuare a pasajelor rutiere de pe centura Aradului. Cetăţenii văd că lucrările stagnează, iar domnul Cristina şi ceilalţi reprezentanţi ai USL Arad trebuie să răspundă de ce sunt oprite lucrările, nu să se dedea la atacuri la persoană sau să repete, ca nişte elevi silitori, tot ceea ce declară Ponta sau Antonescu la Bucureşti".

Remember electoral

Alegerile locale au revenit în discursurile politicienilor cu acuze de ambele părţi.

Ioan Cristina se declară consternat şi de afirmaţiile făcute de Nicolae Ioţcu la adresa sa. „Mă mir că domnul Ioţcu are tupeul să facă referire la persoana mea, după ce a câştigat alegerile prin fraudă, lucru recunoscut pe la chefuri chiar de apropiaţii săi. Unul dintre aceştia afirma mândru de el că: l-am «făcut» pe Cristina la statistică. Astfel de oameni conduc Aradul, oameni care nu au reuşit o carieră în mediul privat, dar s-au îmbogăţit peste măsură ocupând demnităţi publice. Sunt curios cum îşi vor justifica averile în ziua în care li se va cere socoteală. Pentru că nu poţi băga mâna în avutul public la nesfârşit, fără să plăteşti, mai devreme sau mai târziu", a spus Ioan Cristina.

În privinţa acestor acuze de fraudă, lansate de Ioan Cristina, Ioţcu spune că „Singura fraudă electorală dovedită în judeţul Arad, de-a lungul a 22 de ani de democraţie, s-a demonstrat tocmai la Târnova, comună «păstorită» de liberali, cu Ioan Cristina în frunte.

Avere fără explicaţii

Dorel Căprar a mai spus că deşi i-a cerut lui Nicolae Ioţcu să explice modul în care a reuşit să ajungă la actuala avere, preşedintele CJA nu i-a răspuns niciodată. „Nicolae Ioţcu, Gheorghe Falcă şi toţi cei ca ei împovărează arădenii cu credite, cu taxe şi impozite tot mai mari, demarează lucrări de investiţii la costuri uriaşe, de foarte slabă calitate şi se consideră apoi mari ctitori ai Aradului. În realitate, toate meritele pe care şi le arogă nu sunt ale lor, sunt ale firmelor şi ale angajaţilor care muncesc şi care plătesc taxe şi impozite", a conchis Căprar.

Cât despre domnul Căprar, dumnealui îşi ascunde eşecul politic şi profesional prin afirmaţii nefondate şi calomnioase", a completat Nicolae Ioţcu.

Averi şi afaceri

Liderii USL Arad îi critică pe cei de la PDL pentru că lansează, în continuare, atacuri nefondate. „Este incredibil tupeul pe care îl au aceşti oameni! Nicolae Ioţcu spune despre mine sau despre colegii mei că am falimentat firme, că nu avem bani! Nicolae Ioţcu, la fel ca şi Gheorghe Falcă, a intrat în politică să se pricopsească. Înainte de a intra în politică nu a realizat nimic. Apoi a fost angajat pe relaţii politice pe la firmele PDL, după care a devenit un bugetar de lux. Oamenii aceştia nu ştiu ce înseamnă să ai o firmă, să creezi locuri de muncă, să ai o responsabilitate pentru angajaţi. Şi Ioţcu, şi Falcă fac parte din categoria milionarilor de carton, care nu îşi pot justifica în mod serios averile. Nicolae Ioţcu a vândut o groapă într-un sat de deal cu 700.000 de euro - aceasta este o tranzacţie dubioasă, nu o sursă legitimă de venit!", a punctat Dorel Căprar, copreşedintele USL Arad.

JA-S.T.; A.P.

Falcă îi cheamă pe USL-işti la muncă

ARAD. Primarul Gheorghe Falcă „le sugerează liderilor Uniunii Socialiste din Arad - Ioan Cristina şi Dorel Căprar - ca, în loc să polemizeze în massmedia, să coboare din «turnurile lor de fildeş» şi să studieze traficul greu din Arad, blocajele de la intrările şi ieşirile din municipiu, tot haosul pe care a reuşit să-l creeze incompetenţa Guvernului Ponta". „Să vorbească mai puţin şi să muncească mai mult. Să le fie ruşine că nicio primărie din judeţ Aradul nu mai primeşte niciun leu la rectificări; nici măcar primarii PSD, PNL sau PC nu sunt sprijiniţi. Domnul Căprar ar trebui să îşi vadă mai întâi de problemele pe care le are cu instituţiile statului: Garda Financiară, Inspectoratul de Muncă sau bănci care îi solicită rambursarea creditelor", declară Falcă. Referitor la acuzele aduse de un consilier municipal al USL faţă de creditul pentru CET, Falcă spune că această Uniune ar trebui să-şi promoveze oameni care să fie capabili măcar să scrie un proiect, să fie capabili să atragă fonduri, mai ales europene. „Aleşii USL trebuie să conştientizeze că de când au preluat guvernarea avem zero absorbţie pe fonduri europene, într-o perioadă în care aceasta ar trebui să fie principala preocupare", a mai afirmat Gheorghe Falcă. JA-S.T.

Lovit de o remorcă lângă trecerea de pietoni

Un bărbat de 74 de ani a fost lovit, pe când se pregătea să traverseze strada, de o remorcă care s-a desprins în timpul mersului.

SÂNTANA. La locul nepotrivit în momentul nepotrivit. Asta se poate spune despre un bărbat de 74 de ani. Bărbatul mergea pe lângă bicicletă, în apropierea unei treceri de pietoni din Sântana, când a fost lovit de o remorcă ataşată unui autoturism care s-a desprins în mers.

„Din primele cercetări efectuate la faţa locului s-a stabilit că, în timp ce Florin P. de 23 de ani din Sântana, conducea pe strada Muncii, un autoturism marca VW Sharan, la care era ataşată o remorcă, aceasta s-a desprins din ansamblu şi a acroşat pe B.N. de 74 de ani. Victima circula în afara părţii carosabile, pe lângă o bicicletă, în apropierea unei treceri pentru pietoni", a declarat Camelia Tuduce purtător de cuvânt în cadrul Inspectoratului de Poliţie Judeţean Arad. Urmează să se stabilească dacă remorca s-a desprins pentru că nu era legată corespunzător sau s-a desprins din cauza vitezei şi a drumului denivelat. În urma accidentului, bărbatul de 74 de ani a fost rănit grav, suferind un traumatism toraco-abdominal, însă victima nu a rămas internată în spital. JA – I.C.

A primit îngrijiri medicale FOTO: JA

Bebeluş de două luni găsit mort după ce s-a înecat

Şoc pentru părinţii unui bebeluş de două luni: l-au găsit mort în pătuţ.

ARAD. Tragedie într-o familie de pe strada Giordano Bruno din Arad. Un bebeluş de două luni a fost găsit mort miercuri dimineaţă, în pătuţ de către părinţi. Speriaţi că bebeluşul nu mai respiră, părinţii au sunat la telefonul de urgenţă 112. Un echipaj SMURD a intervenit de urgenţă, însă bebeluşul nu a mai putut fi readus la viaţă. Paramedicii -au resuscitat pe bebeluş, iar în urma manevrei laptele pe care-l mâncase înainte cu câteva ore, i-a ţâşnit pe nas. Potrivit reprezentanţilor Inspectoratului de Poliţie Judeţean Arad, primele indicii arată că bebeluşul s-ar fi înecat în somn prin regurgitare. De altfel, părinţii bebeluşului au declarat poliţiştilor care anchetează cazul că cursul nopţii, în jurul orei 04,00, l-au hrănit cu lapte după care l-au pus la culcare. Cadavrul bebeluşului va ajunge la morgă acolo unde medicii legişti îi vor efectua autopsia care va stabili cu exactitate cauzele producerii decesului. Părinţii bebeluşului mai au doi copii minori. JA – I.C.

Paramendicii SMURD au încercat să-l resusciteze FOTO: JA

Şcoală pentru întreprinzători

ARAD. Managerii diferitelor societăţi comerciale arădene au decis să îşi îmbunătăţească cunoştinţele în materie de antreprenoriat şi au participat la o şcoală specială. Este vorba despre un proiect derulat de o companie privată, proiect ce a presupus instruirea managerilor prin intermediul unei şcoli online de business. La nivel naţional au fost înregistraţi peste 2.000 de absolvenţi, dintre aceştia 1,33% fiind din judeţul Arad.

Platforma electronică de instruire, www.bizschool.ro, a fost una gratuită şi s-a adresat în mod special managerilor de întreprinderi mici şi mijlocii, condiţia fiind ca managerii să conducă o societatea cu nu mai mult de 250 de angajaţi. La nivel de regiune cel mai mare interes, după cum era de aşteptat, a venit din zona Bucureşti- Ilfov, cei din zona de vest fiind cei mai puţini interesaţi. JA-A.P.

Mai mult asfalt în Olari

OLARI. Primarul comunei Olari, Ştefan Muscă, vrea să continue investiţiile în modernizarea infrastructurii, investiţii demarate încă de anii trecuţi. Iar cea mai mare dorinţă a lui este asfaltarea în totalitate a drumurilor din comuna pe care o conduce. „Încă înainte de alegeri am adus 3.000 de tone de piatră pentru continuarea asfaltărilor. În toamnă aş vrea deja să ne apucăm de treabă, dar încă nu ştim dacă vom reuşi. Toată lumea stă, acum cu criza politică, şi aşteaptă să se liniştească apele la nivel naţional. În prezent, nu se prea mişcă nimic nicăieri, iar noi avem nevoie de ajutor pentru că nu dispunem de fondurile necesare pentru a asfalta din bugetul propriu. Vrem să cerem ajutor Consiliului Judeţean Arad, chiar şi Guvernului, oricui este dispus să investească în modernizarea infrastructurii", a declarat Muscă. JA-A.G.

Festivalul Gogoşilor, ediţia a III-a

CHIŞINEU CRIŞ. Cele mai bune gogoşi se vor pregăti doar la Chişineu Criş în cadrul celei de a treia ediţii a Festivalului gogoşilor. Sufletul evenimentul, preşedintele Clubului de Pensionari Chişineu Criş, Georgeta Csaky, ne-a spus că „şi în acest an zeci de echipe se vor întrece în a prepara cele mai bune gogoşi".

„Prepararea gogoşilor este o tradiţie pe care nu trebuie să o uităm. Aceste minunate deserturi au fost cele care ne-au făcut copilăria mai frumoasă, iar acum într-o societate care abundă de bunătăţi prin vitrinele magazinelor, trebuie să luptăm pentru a menţine vie această tradiţie, pentru ca şi nepoţii şi copiii noştri să îşi amintească cu drag de gogoşile preparate în casă", ne-a mărturisit Georgeta Csaky.

Evenimentul din acest an se va desfăşura pe 16 septembrie cu începere de la ora 10.00, la căminul cultural din oraşul Chişineu Criş, acţiunea bucurându-se de sprijinul Primăriei Chişineu Criş şi a Consiliului Local. Pentru înscriere şi detalii, participanţii sunt rugaţi să se informeze la telefoanele 0257.350.537 sau 0257.350.001. JA-A.P.

Un festival plin de gogosi FOTO:FAN

Congresul PPE, la Bucureşti

BUCUREŞTI . Preşedintele PPE, Wilfred Martens, a declarat, la Bruxelles, că cel de-al 21-lea Congres al formaţiunii, care va avea loc la Bucureşti, în octombrie, va fi găzduit de preşedintele Traian Băsescu şi de PDL şi UDMR. Adunarea Politică a Partidului Popular European s-a reunit luni la Bruxelles, la Parlamentul European, pentru finalizarea pregătirilor pentru cel de-al 21-lea Congres al formaţiunii, care va avea loc la Bucureşti.

La evenimentul de la Bruxelles au participat reprezentanţi a 73 de partide, din 40 de ţări. „PPE aşteaptă cu nerăbdare să-şi organizeze cel de-al 21-lea Congres luna viitoare în Bucureşti. Găzduit de preşedintele Băsescu şi de PDL şi UDMR, partide membre PPE, Congresul PPE va aduce în prim-plan eforturile noastre neobosite legate de abordarea provocărilor cu care se confruntă cetăţenii europeni, în perspectiva crizei economice", a spus preşedintele PPE, Wilfried Martens.

Conform unor surse diplomatice, la Congresul PPE de la Bucureşti ar urma să participe şi cancelarul german Angela Merkel. **SURSA: MEDIAFAX**

Taie „aşa zise investiţii"

BUCUREŞTI. Guvernul nu a tăiat finanţarea pentru proiecte de investiţii serioase, ci doar pentru investiţii care reprezentau „bani pentru partid" sau „pentru a cumpăra" primari de la alte partide, a declarat, miercuri, premierul Victor Ponta, precizând că Executivul va continua să taie acest gen de investiţii. „Sunt zone în care trebuie să tăiem acele aşa zise investiţii, care, de fapt, erau bani pentru partid şi bani pentru clienţii politici", le-a spus Ponta miniştrilor. Acesta a arătat, la începutul şedinţei de Guvern, că România este una din puţinele ţări europene care reduc deficitul bugetar la jumătate în an electoral şi înregistrează creştere netă a veniturilor. **SURSA: MEDIAFAX**

Bani pentru reparaţii la şcoli

BUCUREŞTI. Guvern a alocat, în şedinţa de miercuri, 25 milioane lei pentru finanţarea unor lucrări de consolidare, de racordare la surse de apă potabilă autorizate sanitar a şcolilor din învăţământul preuniversitar. Ministrul Educaţiei, Ecaterina Andronescu, anunţase, sâmbătă, că Guvernul va aloca 25 de milioane de lei pentru şcolile care au „urgenţe majore".

Printre unităţile de învăţământ la care ar urma să ajungă bani în urma acestui demers se numără, potrivit ministrului Educaţiei, o grădiniţă din Întorsura Buzăului, şcoala din Jirov - Mehedinţi şi liceul din Babadag, acesta din urmă având acoperişul distrus după o furtună. **SURSA: MEDIAFAX**

Viza de Statele Unite, mai simplu de obţinut

BUCUREŞTI. Ambasada SUA la Bucureşti anunţă că începând din 13 septembrie se va simplifica procedura de acordare a vizei prin introducerea programării online a interviurilor pentru solicitanţi de viză, precum şi prin expedierea gratuită printr-o firmă de curierat a paşaportului cu viza aprobată.

Programare şi prin telefon FOTO: FAN

Potrivit unui comunicat al Ambasadei SUA, începând din 13 septembrie programarea interviurilor pentru solicitanţii de viză temporară în SUA se va putea face gratuit prin telefon şi online.

Solicitanţii vor putea apela numărul de telefon 031 780 0260 de pe teritoriul României sau (703)988-7105 din Statele Unite sau se pot programa pe internet la adresa www.ustraveldocs.com/ro. Centrul de programări al Ambasadei poate fi contactat şi utilizând Skype prin ustraveldocs-Romania.

De asemenea, în cazul în care solicitanţii trebuie să transmită informaţii suplimentare după interviul de viză, expedierea documentelor către Ambasada SUA se va putea face gratuit prin serviciul de curierat TNT, prin care se va putea asigura tot gratuit şi expedierea paşaportului după ce viza a fost aprobată. **SURSA: MEDIAFAX**

Facilităţi
Agenţiile care aduc în România turişti străini ar trebui să beneficieze de facilităţi, cum ar fi TVA redus la 9% sau o „primă de incoming" de câţiva euro pe noaptea de cazare pentru fiecare turist adus, a declarat pentru Mediafax Cristian Bărhălescu, secretar de stat în MDRT. „Industria turistică solicită de ani de zile facilităţi fiscale. Aici trebuie reglementat, pentru că se adaugă TVA la aceste servicii, un TVA mare, care în momentul de faţă este la un nivel superior celui practicat pe pieţele concurente, precum Bulgaria, Ungaria, Croaţia, Grecia sau Muntenegru", a spus Bărhălescu.
FOTO: EPA

Două tipuri de Bac din 2013

Bacalaureatul profesional este un ajutor pentru absolvenţii care nu vor să meargă la facultate.

De anul viitor, vor fi două examene de bacalaureat FOTO: FAN

BUCUREŞTI. Bacalaureatul profesional, care va fi susţinut din 2013, poate fi considerat un ajutor pentru absolvenţii de liceu care nu vor neapărat să se facă ingineri, medici sau economişti, dar îşi doresc să devină buni meseriaşi, însă angajatorii le cer să facă dovada promovării unui examen serios.

Şi în alte ţări

Adus în discuţie de ministrul Ecaterina Andronescu şi aprobat, ieri, de Comisia de educaţie din Senat, bacalaureatul profesional nu este o invenţie românească. Acest examen există şi în Franţa, şi în Anglia, şi în Germania.

Practic, autorităţile trebuiau să hotărască doar ce vor de la tineri. Să îi pice pe capete la bacalaureat, mărind numărul şomerilor şi încercând să demonstreze cât de nepregătiţi sunt absolvenţii de liceu de astăzi. Sau să îi formeze pe rute apropiate puterilor şi opţiunile lor, dându-le posibilitatea să susţină un bacalaureat adaptat pregătirii şi care să le permită integrarea pe piaţa forţei de muncă.

Regândirea structurii bacalaureatului se dovedeşte absolut obligatorie dat fiind dezastrul de la acest examen din ultimii doi ani, când mai mult de jumătate dintre candidaţi nu au promovat.

În doi ani, s-au „pierdut", astfel, aproape 200.000 de tineri respinşi la bacalaureat, consecinţele induse la nivelul socio-economic fiind inevitabile.

În aceste condiţii, de anul viitor, vor fi două examene de bacalaureat. Cel tradiţional, tot cu probele susţinute în 2009, 2010 şi 2011, şi cel profesional, pentru cei care se reorientează spre piaţa muncii, a precizat ministrul Educaţiei, Ecaterina Andronescu.

> Dacă elevul alege o formă sau alta, este opţiunea lui şi a familiei lui

E. ANDRONESCU

Introducerea bacalaureatului profesional a fost motivată şi de faptul că, uzual, angajatorii le reproşează tinerilor care vin să se angajeze fără să fi luat Bacalaureatul că nu au o diplomă.

„Această diplomă, pentru cei care merg spre piaţa muncii, le conferă, într-un fel, o finalitate a liceului şi diploma pe care o iau prin acest bacalaureat profesional le atestă competenţele. În plus, prin conţinut, această formă de bacalaureat adaugă la competenţele pe care elevul le câştigă în timpul anilor de liceu", a mai spus Andronescu.

Bacalaureat profesional va conţine două probe: un proiect şi o probă practică, precum şi o lucrare scrisă la educaţia antreprenorială. Ministrul Educaţiei a precizat că legea dă dreptul oricărui absolvent, din orice liceu, oricare ar fi filiera sau profilul acestuia, să dea acest examen, pentru că disciplina de educaţie antreprenorială o parcurg toţi liceenii.

„Examenul acesta nu schimbă conţinutul programei pe care ei au parcurs-o pe timpul anilor de liceu. Ca urmare, nu venim prin această formă de examen cu elemente în plus, pe care elevii nu le-au făcut la clasă, ci doar adăugăm o formă în sprijinul celor care se orientează spre piaţa muncii", a mai spus Andronescu.

Se pot răzgândi

Ministrul a mai arătat că probele din examenul de bacalaureat profesional vor fi aşezate, cronologic, înaintea probelor scrise de la examenul de bacalaureat naţional.

„Probele de competenţe sunt comune şi la bacalaureatul naţional, şi la bacalaureatul profesional. Dacă elevul alege o formă sau alta, este opţiunea lui şi a familiei lui. Nu este o decizie a şcolii, a Ministerului Educaţiei sau a inspectoratului. Dacă cineva care susţine bacalaureatul profesional vrea să meargă spre învăţământul superior şi se răzgândeşte în aceeaşi sesiune, după o sesiune sau două sesiuni de bacalaureat, el se poate întoarce, poate susţine probele scrise de la bacalaureatul naţional şi, după aceea, are acces spre învăţământul superior", a arătat ministrul Educaţiei. **SURSA: MEDIAFAX**

Banii se vor da în funcţie de turişti

Turiştii vor fi înscrişi în sistemul electronic de evidenţă începând cu luna decembrie.

BUCUREŞTI. Sistemul Integrat de Evidenţă a Turiştilor (SIET), prin care vor fi înregistraţi „în timp real" turiştii cazaţi în hoteluri şi pensiuni, va fi funcţional din decembrie şi pe baza informaţiilor furnizate se va justifica finanţarea unor proiecte de infrastructură turistică, potrivit MDRT.

„Sperăm ca SIET-ul să fie funcţional la începutul lunii decembrie în toate locaţiile în care va fi instalat. Sperăm ca toate locaţiile care sunt clasificate să vină şi să solicite înscrierea, conform legii, şi să avem date în timp real pe care să le putem comunica atât presei, cât şi ministerelor care sunt interesate de astfel de statistici, pentru a lua deciziile corecte, în sensul înlesnirii accesului către destinaţiile turistice, a facilitării transportului pe cale aeriană, apă sau drum, energie electrică şi toate cele necesare", a declarat Cristian Bărhălescu, secretar de stat în Ministerul Dezvoltării Regionale şi Turismului (MDRT)

El a explicat că dacă din datele SIET reiese că într-o anume zonă se înregistrează în timp un număr mare de turişti, se justifică ulterior susţinerea unor proiecte şi finanţarea lor. O comunitate locală care dovedeşte că a avut un trafic crescut de turişti poate fi ajutată să îmbunătăţească infrastructura turistică, astfel încât să genereze o creştere a numărului de turişti.

„Cei care practică turismul la negru vor fi interesaţi să intre în legalitate şi să se înscrie în SIET, pentru că atât timp cât vom avea o statistică foarte clară asupra traficului turistic, vor vrea şi ei să fie promovaţi şi să fie prezenţi în cataloagele turoperatorilor", a adăugat secretarul de stat.

Bărhălescu a menţionat că MDRT va prelua din sistem doar date referitor la numărul de turişti, vârsta, de unde vin şi încotro călătoresc. Sistemul, contestat de hotelieri pentru că ar încălca intimitatea turiştilor, va fi gestionat şi auditat de către Serviciul de Telecomunicaţii Speciale (STS). **SURSA: MEDIAFAX**

Turiştii vor fi trecuţi în baza de date FOTO: FAN

Poliţiştii i-au amendat FOTO: FAN

Comercianţii din Chişineu-Criş, verificaţi

CHIŞINEU CRIŞ. Acţiune în piaţa agroalimentară din Chişineu Criş, acolo unde poliţiştii au aplicat mai multe amenzi. Oamenii legii au verificat 35 de persoane (producători agricoli) care comercializau diferite produse agroalimentare, precum şi zece societăţi comerciale care îşi desfăşurau activitatea în perimetrul pieţei. Pentru neregulile constatate, poliţiştiştii au dat sancţiuni de 4.500 de lei. **JA – I.C.**

59

de amenzi şi 48 de puncte de penalizare au aplicat poliţiştii rutieri în urma controalelor. Agenţii de circulaţie au mai reţinut trei permise şi două certificate de înmatriculare.

Valoarea sancţiunilor date de poliţiştii rutieri se ridică la 9.700 de lei. Agenţii de ordine publică au intervenit pentru aplanarea a şase conflicte, controlând totodată 8 sisteme de pază. **JA – I.C.**

Cercetat pentru că a condus băut

TÂRNOVA. Un bărbat de 52 de ani, din Târnova, a fost prins de poliţişti conducând un autoturism marca Dacia, pe DJ 792/D, între localităţile Târnova şi Şilindia. În urma testării cu aparatul etilotest a rezultat o alcoolemie de 1,59 mg/l alcool pur în aerul expirat. Bărbatul este cercetat pentru conducere pe drumurile publice a unui autoturism, având alcoolemie peste limita legală. **JA – I.C.**

Dat de gol de etilotest FOTO: FAN

„Eu vreau să fiu voluntar”

ARAD. ISU Arad şi Centrul Judeţean de Voluntariat Arad organizează simpozionul „Eu vreau să fiu voluntar”, la care şi-au anunţat prezenţa 50 de reprezentanţi ai autorităţilor locale, 15 instituţii publice şi 25 de asociaţii şi fundaţii. Evenimentul va avea loc pe 6 septembrie, ora 11,00, în sala mare a CJA, tematica fiind „de interes general şi imediat privind voluntariatul şi relaţia acestuia cu statul si administraţiile locale”.

Au sosit alimentele europene FOTO: A.G.

Guţu pierdut printre ajutoare

Au sosit alimentele europene, dar Remus Guţu nu prea ştie de unde vin şi unde vor fi împărţite.

ARAD. Încep să vină ajutoarele europene pentru categoriile de arădeni defavorizaţi, iar Consiliul Judeţean Arad (CJA), instituţia care distribuie ajutoarele în localităţile din judeţ, a anunţat că, în zilele următoare, nevoiaşii vor primi alimente de bază. Doar că CJA nu şi-a găsit persoana potrivită pentru a prezenta situaţia. Vicepreşedintele instituţiei, Romulus Guţu, a fost cel care a anunţat sosirea ajutoarelor, doar că nu a ştiut mai nimic despre întreg programul european.

După ce a înşirat mai multe legi şi hotărâri de Guvern pe baza căruia sunt acordate ajutoarele, a început să bată câmpii în cel mai evident mod cu putinţă. „Aproape toate produsele, printre care şi făina, sunt produse în România”, a anunţat Guţu. Greşeală flagrantă, deoarece licitaţia organizată de Uniunea Europeană pentru făină a fost câştigată de o firmă din Bulgaria. „CJA asigură transportul, depozitarea şi împărţirea alimentelor din fonduri proprii”, a mai scăpat o altă gafă Guţu, completând că „persoanele care doresc să primească ajutoarele alimentare trebuie să ia legătura cu primarul de localitate, iar, în baza unei hotărâri de primar (n.r. acest act normativ nu există!!!), oamenii vor primi alimentele”.

Lămuririle

Noroc cu purtătorul de cuvânt al CJA, Ramona Creţu, care a informat concret asupra acestor ajutoare: „În cadrul programului finanţat de Uniunea Europeană, persoanele care beneficiază de ajutorul minim garantat, şomerii, pensionarii cu pensii până în 400 de lei şi persoanele cu handicap grav şi accentuat sunt incluşi pe listele celor care primesc ajutoarele, urmând ca primăriile să primească listele cu beneficiarii de la AJOFM, de la Casa de Pensii şi de la Direcţia de Asistenţă Socială. Toate cheltuielile legate de achiziţia şi distribuţia alimentelor sunt acoperite în întregime de către Uniunea Europeană”.

JA-A.G.

Ajutoarele

Fiecare persoană eligibilă pentru acordarea ajutoarelor va primi 14 kg de făină, 6 kg de mălai, 0,8 kg de paste, 0,5 kg de biscuiţi, 7 kg de orez, 6 litri de ulei, 1 kg de fasole, 1,5 kg de mazăre, 0,8 kg de bulion, 1,6 kg de roşii în bulion şi 3 kg de zahăr. În total, peste 2.220 de tone de alimente vor fi împărţite în judeţul nostru către cei aproximativ 48.000 de beneficiari.

Unitate de Urgenţe mai mare

Spitalul Judeţean Arad a scos la licitaţie extinderea, modernizarea şi reabilitarea Unităţii de Primiri Urgenţe.

ARAD. Promisiunile Consiliului Judeţean Arad (CJA), care a anunţat că va investi în modernizarea Spitalului Clinic de Urgenţă Judeţean Arad şi că va extinde Unitatea de Primire Urgenţe (UPU) nu s-au lăsat prea mult aşteptate. Unitatea medicală a scos la licitaţie extinderea, modernizarea şi reabilitarea UPU, aici fiind incluse proiectarea, execuţia dar şi achiziţia de aparatură medicală nouă. Banii puşi la bătaie nu sunt puţini, peste 2,6 milioane de lei plus TVA, iar firma câştigătoare va fi declarată cea care va oferi cel mai bun preţ. Constructorul va trebui să schimbe total faţa curţii Spitalului Judeţean, urmând să fie regândită toată circulaţia. În momentul în care au prezentat proiectul de modernizare a Urgenţelor, reprezentanţii CJA anunţau că, „în actualul sistem, cu maşinile private având acelaşi acces ca şi ambulanţele, cu o singură bandă de mers, fluxul este greoi. Vom delimita clar accesul ambulanţelor de celelalte maşini. Chiar şi intrarea va fi separată”. Actuala bandă de circulaţie va deveni disponibilă doar ambulanţelor, urmând ca accesul pietonilor şi a altor maşini să fie interzis.

Câte trei

Şi în ceea ce priveşte numărul de ambulanţe care vor putea opri în faţa camerei de Urgenţe vor apărea modificări. Dacă, în prezent, o singură autospecială poate gara în faţa UPU, pe viitor trei salvări vor putea veni cu pacienţi fără să aştepte la coadă. „Trei maşini vor putea aduce pacienţii la Urgenţe, toate urmând să aibă loc în faţa intrării. Celălalt sens va avea o singură bandă, pentru ieşirea ambulanţelor din curtea spitalului”, mai spun cei de la CJA. **JA-A.G.**

Peste un an,

În ceea ce priveşte termenul la care modernizarea va trebui să fie finalizată, CJA solicită în fişa de date a achiziţiei ca firma care va câştiga licitaţia să termine tot în termen de 435 de zile de la data semnării contractului, aici fiind incluse atât realizarea proiectării şi a execuţiei, cât şi achiziţia de aparatură medicală.

Migrant algerian oprit cu un foc de armă

Un algerian care a încercat să treacă ilegal frontiera în Ungaria, a fost oprit cu un foc de armă tras de poliţiştii de frontieră.

NĂDLAC. Un algerian în vârstă de 27 de ani, care a încercat să treacă pe jos frontiera în Ungaria, a putut fi oprit doar după ce poliţiştii de frontieră au tras un foc de avertisment în plan vertical. Migrantul a început să fugă spre teritoriul Ungariei când a văzut poliţiştii de frontieră de la Nădlac, venind spre el.

„La vederea poliţiştilor de frontieră, persoana în cauza a început să fugă spre teritoriul statului vecin. Pentru că bărbatul a ignorat somaţiile verbale, poliţiştii de frontieră arădeni au fost nevoiţi să folosească armamentul din dotare trăgând un foc de avertisment în plan vertical, conform procedurilor legale. Astfel, poliţiştii de frontieră arădeni l-au reţinut şi condus la sediul sectorului, iar, în urma verificărilor efectuate, s-a stabilit că este vorba de un cetăţean algerian, în vârstă de 27 ani”, a declarat agentul principal de poliţie Adelina Limban, din cadrul Serviciului Teritorial al Poliţiei de Frontieră Arad.

Algerianul, oprit astfel să ajungă în Occident, este cercetat penal pentru infracţiunea de trecere ilegală a frontierei de stat. **JA – I.C.**

Rable abandonate pe domeniul public

ARAD. Municipalitatea aduce la cunoştinţa publică caracteristicile tehnice ale vehiculelor fără stăpân aflate pe domeniul public, în vederea identificării proprietarilor lor. În ultima perioadă, 16 vehicule au fost găsite abandonate pe diverse străzi din oraş în cartierele Vlaicu, Micălaca, Aradul Nou, Şega, Confecţii, Bujac sau Sânicolaul Mic. Maşinile care sunt lăsate de izbeliţe sunt într-o stare jalnică, iar dacă proprietarii acestora nu le iau de pe domeniul public, Primăria le va ridica şi le va duce în Depozitul de maşini. Aici, dacă nu vor fi revendicate într-un anumit timp, maşinile vor fi fie scoase la vânzare, fie duse la fier vechi. Cele mai multe din maşinile găsite abandonate sunt maşini străine. **JA – G.K.**

MINISTERUL DEZVOLTĂRII REGIONALE ŞI TURISMULUI

GUVERNUL ROMÂNIEI

MUNICIPIUL ARAD

Comunicat de presă

Data publicării: 06.09.2012

Titlul: ***„Legătură rutieră Câmpul Liniştii – Centură Arad”***

Municipiul Arad, în calitate de beneficiar, implementează **Proiectul Legătură rutieră Câmpul Liniştii – Centură Arad**, finanţat prin REGIO - Programul Operaţional Regional, având o valoare totală de 10.336.100,77 lei. AM POR se angajează să acorde o finanţare nerambursabilă de maxim 8.156.070,67 lei, echivalentă cu maximum 98% din valoarea totală eligibilă a Proiectului. Contribuţia beneficiarului la valoarea eligibilă este de 166.450,43 lei şi 2.013.579,67 lei contribuţia la cheltuielile neeligibile, inclusiv TVA. REGIO - Programul Operaţional Regional este implementat la nivel naţional, de către Ministerul Dezvoltării Regionale şi Turismului, în calitate de Autoritate de Management, iar la nivel regional, de către Agenţia pentru Dezvoltare Regională Vest, organism intermediar al Programului, care monitorizează implementarea acestui proiect.

Proiectul Legătură rutieră Câmpul Liniştii – Centură Arad se derulează pe o perioadă de 17 luni, începând cu 25.08.2011, având ca obiective creşterea capacităţii reţelei de transport urban, reducerea timpilor de deplasare în trafic şi creşterea numărului de persoane care vor utiliza transportul public în comun.

Lucrările de reabilitare propuse prin proiect sunt:

- Construirea unei legături rutiere între strada Câmpul Liniştii şi centura de ocolire a Municipiului Arad, inclusiv canalizarea pluvială şi reţeaua de iluminat public aferentă acesteia;

Lucrările de construcţie ce se desfăşoară în cadrul Proiectului „Legătură rutieră Câmpul Liniştii – Centură Arad” vor fi executate de către S.C. SYL CON TRANS S.R.L. Arad.

Detalii suplimentare pot fi obţinute la sediul Primăriei Municipiului Arad, Municipiul Arad, Judeţul Arad, Bd. Revoluţiei nr. 75, tel./fax 0257-255818 sau tel. 0257-281850 interior 283.

Conţinutul acestui material nu reprezintă în mod obligatoriu poziţia oficială a Uniunii Europene sau a Guvernului României.

Regio

Iniţiativă locală. Dezvoltare regională.

www.inforegio.ro

Investim în viitorul tău! Proiect selectat în cadrul Programului Operaţional Regional şi cofinanţat de Uniunea Europeană prin Fondul European de Dezvoltare Regională.

(273204)

Sport

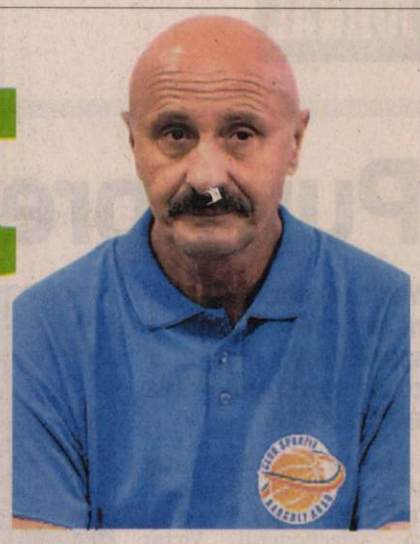

„Turneul de la Târgoviște ne oferă șansa de a ne măsura forțele cu echipe de valoare"

Dan Moraru, antrenor Univ Goldiș ICIM Arad

18

puncte au izbutit să înscrie „leii" de la Rugby Club UVVG Arad în eșecul, previzibil, cu Știința Petroșani - scor 18-62 - din primul tur al Cupei României, diferența de valoare fiind evidentă în favoarea oaspeților. Sâmbătă, Lions UVVG se întoarce în campionatul Diviziei A (al treilea eșalon valoric), cu o deplasare la Brașov.

Cu două echipe pe semicercul juniorilor

ARAD. Handbalul masculin arădean va fi reprezentat în viitorul sezon al juniorilor de două grupări. La juniori II, Liceul cu Program Sportiv face parte dintr-o serie cu Banatul Timișoara, Sînnicolaul Mare și CSȘ Turnu Severin, primul turneu având loc la Arad (21-23 septembrie). La juniori III, CSȘ Avram Iancu are cinci adversari din județul Timiș, primul turneu fiind găzduit de orașul nostru (28-30 septembrie). **JA-D.S.**

Așteptați la meci FOTO: C.A

Bilete la meciul UTA – CS Mioveni

ARAD. FC UTA anunță suporterii că începând de joi, 06 septembrie, între orele 10 și 16, iar în ziua meciului (vineri, ora 19.00), între orele 10 și 18,30, se vor pune în vânzare biletele pentru meciul FC UTA - Dacia Mioveni, de pe stadionul Francisc Neuman.

Prețul biletelor este, după cum urmează : la tribuna I - 15 lei; la tribuna a II a, sectorul J - 15 lei; la tribuna a II a - 12 lei; la peluză - 6 lei

De asemenea, vânzarea de abonamente se va întrerupe de joi până sâmbătă și se reia de luni, 10 septembrie. **JA – L.S.**

UTA, lot complet pentru Mioveni

După Weller, Buono și Nazari au primit „cartea verde", așa că Falub are lotul complet pentru jocul de vineri.

ARAD. UTA se află între două meciuri importante. După jocul de la Timișoara, vine cel cu CS Mioveni. Echipa argeșeană este una dintre pretendentele la promovare, așa că arădenii nu au timp de bocete, după jocul cu ACS „Poli".

Falub primește întăriri

Deși era puțin probabil, în meciul de luni seara, de pe Bega, antrenorii UTA-ei s-au putut baza și pe Weller, deși se spunea că nu va primi „cartea verde". Până la urmă, ea a

Maximiliano Gustavo Laso, pe când îmbrăca tricoul campioanei Ciprului, AEL Limassol FOTO: FAN

Semnează Marcelinho

Președintele UTA-ei Giovanni Catanzariti este ferm și anunță că-l vrea pe brazilianul Marcelinho. „Vom semna și cu el, poate reușește să ne ajute și în turul campionatului" - a spus Catanzariti.

venit și atacantul brazilian a putut evolua. Însă, a făcut-o modest, nu a sărit cu nimic în ochi, evoluția sa fiind destul de palidă.

În schimb, ieri au sosit și documentele jucătorilor italieni Buono și Nazari. Cei doi au fost pe placul lui Falub, dar nu știm - deocamdată - cât de mult îl pot ajuta în continuare. Ei urmează să fie legitimați, cel mai probabil azi, așa că se poate spune faptul că au apărut întăriri la echipă, atâta timp cât au fost doriți în lot.

„Maxi Laso" la Arad

Până acum, Adrian Falub îi are în lot pe toți cei care îi antrenează, nu mai are „posibili ori probabili". Toată lumea a fost legitimată, însă, ieri dimineață, la echipă s-a prezentat Maximiliano Gustavo Laso. Acesta este un argentinian de 24 de ani, e mijlocaș ofensiv și are o carte de vizită impresionantă față de posibilii viitori colegi ai săi. Laso are 24 de ani, a jucat timp de patru ani la Banfield, în prima ligă argentiniană, iar în anul 2010 a fost împrumutat pentru un an la actuala campioană a Ciprului, AEL Limassol, unde a jucat însă doar patru meciuri fără să marcheze. Ultimul an a jucat pentru Olimpo, tot în prima liga argentiniană, cu care a retrogradat în Primera Nacional B.

LEO SFÂRA
leo.sfara@informmedia.ro,

În ascensiune

Recent medaliat cu aur la Balcaniada de cadeți, Luca Kunszabo (kimono de culoare deschisă) a obținut cele mai bune performanțe în acest an pentru școala arădeană de judo, confirmând părerea specialiștilor, care îl văd drept o mare speranță a sportului de pe tatami. FOTO: JA

Încep și juniorii republicani

ARAD. După mai multe amânări, duminică, 9 septembrie (ora 12 și 14) debutează sezonul 2012-2013 al C.N. de fotbal pentru juniori republicani A și B. Aradul este reprezentat la start de două cluburi, UTA (antrenori Dorel Mutică - A și Sandu Gaica - B) și Atletico (Viorel Erdei-Cornel Popa - A și Cristi Păcurar-Feri Tisza - B), care au fost repartizate în Seria VII, alături de alte 10 echipe.

În runda inaugurală, Atletico joacă pe teren propriu cu Luceafărul Bălan, iar UTA se deplasează la Oradea, pentru un joc cu LPS din localitate. În etapa a doua (16 septembrie), UTA și Atletico vor fi adversare pe terenul Motorul din Aradul Nou, locul unde ambele echipe își dispută meciurile de pe teren propriu. **JA-D.S.**

Un turneu de cinci stele!

Univ Goldiș ICIM Arad – Sony Athinaikos este jocul de deschidere al Cupei Chindia.

Fetele noastre au făcut spectacol la sesiunea de fotografii FOTO: D. GOMBOȘ

TÂRGOVIȘTE. Într-o formulă radical schimbată față de sezonul trecut, Univ Goldiș ICIM Arad mai are la dispoziție puține zile pentru a se închega. Cele trei jocuri de verificare susținute la sfârșitul săptămânii trecute, la Miskolc și Satu Mare (două), au avut darul de a-l pune în gardă pe antrenorul Dan Moraru vizavi de potențialul tehnic și fizic al jucătoarelor.

Cupa Chindia - turneu organizat de campioana en-titre, CSM Târgoviște - reprezintă o ultimă oportunitate pentru prof. Moraru de a exersa și improviza în compania unor adversari valoroși înaintea startului de sezon. Pentru acest turneu, el are la dispoziție întreg lotul, cu excepția Alinei Crăciun, în plin proces de refacere.

Programul turneului

În meciul de deschidere, astăzi, ora 17, Monica Brosovszky și compania întâlnesc campioana Greciei, Sony Athinaikos (neînvinsă în sezonul trecut, cu 28 victorii și câștigătoarea FIBA EuroCup în 2010). De la ora 19 are loc disputa dintre CSM Târgoviște și CSM Satu Mare. Vineri au loc partidele Athinaikos - Satu Mare (17) și Târgoviște - Arad (19), iar sâmbătă, în ultima zi a Cupei Chindia se întâlnesc Arad - Satu Mare (17) și Târgoviște - Athinaikos (19).

„Ne interesează închegarea relațiilor de joc și consolidarea sistemului defensiv. Cu o apărare bună poți câștiga orice joc, chiar și atunci când prinzi o zi mai slabă în atac. Dacă despre forța echipei din Satu Mare ne-am convins, așteptăm să vedem care e valoarea noii echipe din Târgoviște" - ne-a declarat Dan Moraru înaintea plecării spre Târgoviște.

JA-D.S.

UTA-Tânăra Doamnă, la startul unui nou sezon

ARAD. Echipa de fotbal feminin a Aradului, pregătită de Gigi Cameniță și Adriana Inoan, se pregătește să ia startul într-o ediție a Diviziei A care are rolul de a împărți, la finalul stagiunii 2012-2013, echipele în două eșaloane.

UTA-Tânăra Doamnă face parte din Seria Vest și va întâlni în această toamnă, în ordine: Navobi Alba Iulia, deplasare, 9 septembrie; Motorul Oradea, acasă, 30 septembrie; CFR Timișoara, d, 7 octombrie; Independența Baia Mare, a, 14 octombrie; Negrea Reșița, d, 28 octombrie; Olimpia Cluj, a, 11 noiembrie - în turul campionatului. Tot în această toamnă vor avea loc și trei etape din retur, în care fetele noastre întâlnesc acasă Alba Iulia (18 noiembrie), stau pe 25 noiembrie și joacă la Oradea pe 2 decembrie.

Primele două clasate din cele trei serii zonale vor juca în play-off, fiecare cu fiecare, tur-retur. Echipele de pe locul trei vor juca pentru locurile 7-9, în timp ce, ocupantele locurilor 4-7 vor disputa meciuri de clasament. Totul pentru ca sezonul viitor să avem o Superligă de 8 echipe și un campionat de Divizia A, format din două serii a câte 6-8 echipe. **JA-D.S.**

Fetele de la UTA se întorc în iarbă FOTO: FAN

Eric Tripa FOTO: JA

Bronz maghiar pentru Atletico

KECSKEMET. Grupa 2002 de la CS Atletico Arad (antrenori: Marcel Câmpean și Florin Rusu) a lăsat o excelentă impresie la „II Hiros Het Focifesztival", unde s-a clasat pe locul III din 24 echipe. Rezultate: 2-1, cu Vac; 4-1, cu Arenyszervas; 1-1, cu Szarvas; 0-0, cu Szolnok și 2-4, cu Kiskunfelegyhaza - în grupă; 1-0, cu Csepel; 1-0, cu Bekescsaba; 0-1, cu Szolnok - în semifinale; 5-1, cu Mehecsekek - în finala mică.

Atletico a mizat pe următorii jucători: Toma (cel mai bun portar al turneului) - Costea, Găină, Cioarsă, Tripa, Dalacsi, Dronca, Uzum, Gîdoiu, Moldovan, Jicărean și Popa.

JA-D.S.

JURNAL ARĂDEAN

Adriano riscă să fie dat afară

RIO DE JANEIRO. Atacantul brazilian Adriano, achiziționat de Flamengo la 22 august, a lipsit deja nemotivat de la două antrenamente și a fost avertizat că va fi dat afară dacă mai absentează de la încă o ședință de pregătire, informează presa internațională.

Săptămâna trecută, jucătorul de 30 de ani, 1.90 m și peste 100 de kilograme, a motivat că este obosit și nu a apărut la antrenament. Luni, Adriano a lipsit din nou, el petrecând la Vila Cruzeiro, zona în care s-a născut. În drumul spre antrenament, Adriano a fost implicat într-un accident rutier, fără consecințe grave.

SURSA MEDIAFAX

Adriano, pe „făraș" FOTO: EPA

Pune presiune pe jucători

Marica spune că nu era nevoie ca Pițurcă să spună despre meciurile cu Estonia și Andorra că sunt cruciale.

BUCUREȘTI. Atacantul Ciprian Marica a declarat, miercuri, într-o conferință de presă, că selecționerul Victor Pițurcă a pus o presiune în plus asupra componenților lotului când a afirmat că partidele cu Estonia și Andorra sunt cruciale și a precizat că jucătorii nu aveau nevoie de așa ceva.

Marica „sare la gâtul" selecționerului Pițurcă FOTO: EPA

Presiunea, bat-o vina!

„Am citit și declarațiile lui nea Piți care pun iarăși o presiune. Noi suntem conștienți de miza acestor meciuri, nu mai avem nevoie de o presiune în plus din partea presei sau a antrenorului. Nea Piți a spus că sunt cruciale meciurile... Dacă, Doamne-ferește, noi nu reușim să câștigăm în Estonia se poate foarte bine să câștigăm în Turcia sau în Olanda. Orice e posibil în fotbal. Adică nu poți să pleci de la primul meci cu o presiune în plus că dacă vom pierde, că este crucial și așa mai departe", a afirmat atacantul echipei naționale.

Se vrea destabilizare?

Marica susține că oamenii de fotbal încearcă o „destabilizare" a grupului de jucători de la echipa națională. „Acum, chiar este un alt început, este o nouă campanie, trebuie să fim puternici și alături de presă. Jucătorii tineri au nevoie de curaj și încredere din partea dumneavoastră. Văd în ziare diverse declarații, cu care eu sunt obișnuit, dar momentul este unul foarte delicat. Exact acum când este un nou început și toată lumea se așteaptă să facem performanță, văd tot felul de declarații negative. Se încearcă iarăși o destabilizare a grupului, că de ce sunt prea mulți jucători de la Steaua... Cred că astfel de comentarii nu își au rostul. Până la urmă trebuie să îi ajutăm pe acești jucători noi și să îi susținem. Pentru că echipa națională e a noastră, a tuturor, nu a lui Victor Pițurcă sau a altcuiva", a explicat Ciprian Marica.

SURSA MEDIAFAX

Transmit tensiune

Întrebat ce le transmite oamenilor de fotbal care critică prima reprezentativă, atacantul a răspuns: „Le transmit că ar trebui să mai facă ceva și pentru națională nu numai contra. Prin declarațiile lor transmit o stare negativă și o tensiune în cadrul lotului, ceea ce nu este benefic grupului. Nea Piți ne-a spus anumite lucruri la ședința tehnică, ne-a spus realitatea din partea dânsului, pentru a nu exista tensiuni sau neînțelegeri".

Milorad Mazici FOTO: EPA

Mazici fluieră în Estonia

TALLINN. Meciul Estonia - România, programat, vineri, în grupa D de calificare la Cupa Mondială din 2014, va fi condus la centru de sârbul Milorad Mazici, informează uefa.com.

Partida va avea loc, vineri, de la ora 21.00, pe Lilleküla Stadium din Tallinn.

O altă partidă din preliminariile CM-2014, Kazahstan - Irlanda, va fi arbitrată de o brigadă din România, cu Marius Avram la centru.

SURSA MEDIAFAX

A apărut primul pilot chinez în Formula 1

MONZA. Pilotul Ma Qing Hua va evolua, vineri, la Monza, în antrenamentele libere ale Marelui Premiu 1 al Italiei, pentru echipa HRT, el devenind primul chinez care participă la un Grand Prix de Formula 1.

Chinezul în vârstă de 24 de ani îl va înlocui pe pilotul titular Narain Karthikeyan în sedința de antrenamente care va avea loc în cursul dimineții de vineri. Indianul va reveni la volanul monopostului său în testele de după-amiază. Ma Quing Hua, care s-a alăturat echipei HRT la începutul acestui sezon, a efectuat deja 82 de tururi (483 de kilometri) cu un monopost de Formula 1 în luna iulie, în cadrul unei sesiuni dedicate tinerilor piloți ce s-a desfășurat la Silverstone.

SURSA MEDIAFAX

Costel Pantilimon FOTO: EPA

Programul pare avantajos

Pantilimon crede că două victorii cu Estonia și Andorra ar face ca România să fie avantajată de programul ulterior.

BUCUREȘTI. Portarul Costel Pantilimon consideră că programul din startul campaniei de calificare la Cupa Mondială din 2014 poate constitui un avantaj pentru echipa națională în cazul în care va reuși să obțină șase puncte cu Estonia și Andorra.

„Suntem foarte concentrați, începe o campanie nouă de calificare și avem nevoie de un start bun. Trebuie să fim concentrați la maximum pentru că avem nevoie de cele șase puncte din primele două partide. E îmbucurător faptul că va fi stadionul plin în Estonia, ei au ratat o calificare la limită și acum au pornit pe un drum nou. Dar și pentru noi e la fel. Va fi o partidă dificilă din care sper să ieșim cu capul sus. Știm că sunt o echipă masivă, că se apără bine, aplică un joc bun pe contraatac, avem câteva idei despre ei. Rămâne să mai și punem în practică aceste idei. E un avantaj programul doar dacă obținem două victorii în primele două meciuri, cu adversari mai slab cotați", a declarat Pantilimon.

Faptul că FRF a stabilit pentru selecționer drept obiectiv calificarea la Campionatul European din 2016 constituie pentru Pantilimon o motivație în plus pentru preliminariile CM din 2014: „Obiectivul de a ne califica la CE din 2016 poate fi și o motivație în plus pentru noi. Eu nu aș vrea să trecem peste această calificare la mondiale. România are puterea să se califice. Avem posibilitatea de a câștiga șase puncte în aceste două meciuri și dacă o vom face vom avea un moral foarte bun".

SURSA MEDIAFAX

Novak, a doua medalie la Jocurile Paralimpice

LONDRA. Eduard Carol Novak a câștigat medalia de argint la contratimp individual în cadrul concursului de ciclism de la Jocurile Paralimpice de la Londra, aducând a doua medalie pentru România după aurul de la urmărire.

Novak a fost devansat de cehul Jiri Jezek, locul trei revenind unui alt sportiv din Cehia, Jiri Bouska.

Sâmbătă, Eduard Carol Novak a adus prima medalie de aur pentru România în istoria Jocurilor Paralimpice, după ce s-a impus în cursa de urmărire pe velodrom. Eduard Novak, în vârstă de 36 de ani, este vicecampion olimpic în 2008 la Beijing, în proba de contratimp și dublu campion mondial atât pe șosea, cât și la contratimp, iar la Londra a purtat pentru a doua oară în carieră drapelul la ceremonia de deschidere.

Obiectivul României la Jocurile Paralimpice este obținerea a două medalii.

SURSA MEDIAFAX

Eduard Carol Novak, performerul României la Londra FOTO: EPA

Del Piero a mers la Sydney

SYDNEY. Atacantul Alessandro Del Piero a semnat, miercuri, un contract pe doi ani cu formația australiană Sydney FC.

„Del Piero a semnat în această dimineață un contract pe doi ani și va primi tricoul cu numărul 10. Între noi a fost «dragoste la prima vedere». Am vorbit în 3-4 videoconferințe și am ajuns la o înțelegere", a declarat administratorul delegat al clubului Sydney FC, Tony Pignata.

SURSA MEDIAFAX

Azarenka, mai departe

Numărul 1 mondial, belarusa Victoria Azarenka a eliminat-o, marți, în sferturi la US Open, pe deținătoarea titlului, australianca Samantha Stosur, scor 6-1, 4-6, 7-6 (7/5). Spaniolul Ferrer a trecut în optimi de francezul Gasquet, 7-5, 7-6 (7/2), 6-4.

FOTO: EPA

Chiricheș, mai bun ca David Luiz și Cahill?!

BUCUREȘTI. Președintele LPF, Dumitru Dragomir, care a urmărit din tribună Supercupa Europei dintre Chelsea și Atletico Madrid, a declarat că jucătorul formației Steaua, Vlad Chiricheș, este mai valoros decât fundașii centrali ai formației londoneze, David Luiz și Gary Cahill.

„Chiricheș va sparge plafonul când pleacă afară. El merită mai mult de zece milioane de euro. Păi m-am uitat la Chelsea... Ambii fundași centrali de la Chelsea sunt sub Chiricheș ca valoare. Asta vă spune un om priceput la activitatea asta", a spus Dragomir.

El a adăugat că transferul mijlocașului Filipe Teixeira ar fi fost un mare câștig pentru Steaua.

„Texeira era un transfer trăsnet pentru Steaua. Eu dacă eram acolo făceam orice să îl aduc. Pe el sau pe Sânmărtean", a afirmat oficialul LPF.

SURSA MEDIAFAX

Ronaldo spune că nu e trist din cauza banilor

MADRID. Atacantul portughez al formației Real Madrid, Cristiano Ronaldo, a dat asigurări, marți, că „tristețea" sa nu are legătură cu banii.

„Faptul că sunt trist și am spus acest lucru a provocat mult zgomot. Sunt acuzat că vreau mai mulți bani, dar, într-o zi, veți vedea că nu este cazul. Vreau doar să-i asigur pe fanii Realului că motivația, devotamentul, implicarea și dorința de a câștiga toate competițiile nu-mi sunt afectate. Am prea mult respect pentru mine și pentru Real Madrid pentru a nu oferi acestui club tot ceea ce pot", a scris Ronaldo pe contul sau de Facebook.

„Sunt trist dintr-un motiv profesional, acesta este motivul pentru care nu sărbătoresc golurile.

Faptul că Iniesta a fost premiat de UEFA nu are nicio legătură. Nu voi mai vorbi de acest aspect", a mai declarat Ronaldo.

SURSA MEDIAFAX

Ţigara electronică FOTO: FAN

Şi ţigara electronică dăunează

ATENA. Savanţii de la Universitatea din Atena au efectuat un experiment care a vizat identificarea efectelor adverse date de ţigările electronice. În urma studiului, s-a observat că acestea nu numai că nu protejează plămânii împotriva nicotinei, dar le produce şi daune. Experţii greci au studiat modul cum reacţionează organismul a 32 de persoane, dintre care 8 nefumători şi 24 de fumători.

1600

de noi cazuri de limfom apar anual în România. Datele din ţara noastră, deşi nu sunt exacte în lipsa unui registru în care să fie înscrişi toţi bolnavii cu acest tip de cancer, arată o evoluţie alarmantă. În acest context, în perioada 15 septembrie - 1 octombrie românii vor putea beneficia de analize gratuite pentru depistarea limfomului Hodgkin (sau boala Hodgkin).

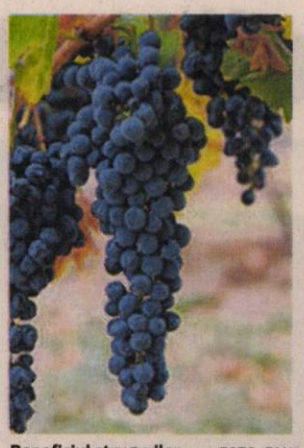

Beneficiul strugurilor FOTO: FAN

Strugurii ne conferă mobilitate

WASHINGTON. Fructele roşii şi vinul roşu îmbunătăţesc mobilitatea vârstnicilor şi previn fracturile. Un compus din sâmburii de struguri şi unele fructe roşii ameliorează capacitatea de mişcare şi echilibrul persoanelor în vârstă, prevenind astfel consecinţele severe ale fracturilor provocate prin căderе, demonstrează un studiu prezentat la o recentă întâlnire a American Chemical Society.

Apă termală pentru un ten perfect

BUCUREŞTI. Apa termală este secretul unui ten cât mai aproape de perfecţiune. O astfel de apă „stinge" toate nevoile unui tegument cu probleme. Datorită combinaţiei de minerale din compoziţia sa, nu numai că hidratează, dar redă pielii întregul confort. Produsele pe bază de apă termală se mulează atât de bine pe nevoile pielii, încât sunt indicate pentru îngrijirea cotidiană.

Cum luptăm cu hipotensiunea

Scăderea bruscă a tensiunii arteriale poate duce la stări de ameţeală sau chiar leşinuri.

Controlează-ţi tensiunea pentru a nu avea probleme FOTO: FAN

BUCUREŞTI. Hipotensiunea arterială apare când presiunea sângelui scade anormal. Este procesul invers al hepertensiunii, care face să crească presiunea sângelui, peste valorile normale. Hipotensiunea poate fi permanentă sau tranzitorie, ocazională sau frecventă. Ea nu este o boală propriuzisă, ci mai degrabă un simptom cu numeroase cauze. Printre cele mai frecvente sunt problemele neurologice, efectele secundare ale unor medicamente, deshidratarea. Scăderea bruscă a presiunii arteriale este însoţită, de obicei, de ameţeli, slăbiciune generală şi chiar leşinuri. Aceste neplăceri apar mai ales când persoana afectată se ridică rapid de pe scaun sau din pat. Valoarea sub care se consideră că ai hipotensiune este mai mică de 12/7.

Ce se întâmplă în corp

Hipotensiunea apare când presiunea este prea mică pentru a propulsa corect sângele în toate vasele sangvine din corp. Aceasta duce la oxigenarea insuficientă a unor organe sau zone ale corpului, în particular a creierului. De aici vin ameţelile şi leşinurile. Normal, căderile de tensiune care apar, de exemplu, când te ridici de pe scaun sunt corectate rapid, prin reacţii reflexe (creşterea ritmului cardiac, îngustarea vaselor sangvine). Pentru ca acestea să aibă loc, scăderea presiunii trebuie să fie detectată de captatorii specializaţi, situaţi pe pereţii arterelor.

Medicii au identificat două tipuri de hipotensiune: cea ortostatică (declanşată când te ridici brusc de pe scaun, din poziţia aplecată) şi cea postprandială (scăderea tensiunii arteriale după 2 ore de la masa principală).

Hipotensiunea îi afectează în special pe vârstnici, dar şi pe femeile însărcinate, sau persoane care au afecţiuni cardiace sau ale sistemului nervos.

Măsuri preventive

Printre măsurile pe care le putem lua pentru a evita apariţia hipotensiunii se numără: evitarea consumului de alcool, consultarea medicului atunci când luăm medicamente care au ca efect secundar scăderea tensiunii arteriale, precum şi evitarea meselor copioase.

Scuze cerute după 50 de ani

BERLIN. Firma germană care a produs thalidomida şi-a făcut publice, după 50 de ani, primele sale scuze către miile de copii care au suferit de malformaţii după utilizarea acestui medicament de către mamele lor, însă o asociaţie dedicată victimelor a făcut apel la o acţiune mai concretă, relatează AFP, potrivit Agerpres.

Directorul executiv al Grunenthal, Harald Stock, a declarat într-un discurs că firmei sale îi pare „cu adevărat rău" pentru tăcerea păstrată faţă de victimele thalomidei, medicament administrat femeilor însărcinate ca tratament împotriva greţurilor de dimineaţă în anii 1950 şi la începutul anilor 1960.

Salate cu plus de calorii

Atenţie la salate FOTO: FAN

BUCUREŞTI. Nu toate salatele sunt uşoare şi slab calorice, unele dintre ele au chiar mai multe calorii decât un burger obişnuit - 500 calorii. Salata Caesar, spre exemplu, este o gustare inclusă în meniurilor multor restaurante. Însă, această salată poate ajunge să cuprindă peste o mie de calorii, mai ales dacă i se adaugă şi sosul tipic. O altă salată la fel de periculoasă pentru silueta este cea asiatică de pui cu sos vinaigrette. Chiar dacă titulatura de „asiatică" lasă impresia că este o mâncare uşoară, salata are circa 1200 de calorii.

Salata grecească este foarte populară, însă o astfel de gustare poate să aducă un aport de aproximativ o mie de calorii mai ales din cauza cantităţilor mari de brânză feta, măsline şi ulei. Alte două salate la fel de periculoase sunt Chef şi Cobb. Cele două conţin fie mezeluri şi sosuri - în cazul salatei Chef, fie ouă, şuncă şi avocado.

Pastile ce te ajută FOTO: FAN

Vitamina D poate ţine tuberculoza departe

PARIS. Vitamina D, supranumită „vitamina Soarelui", reduce considerabil reacţia inflamatorie asociată cu tuberculoza, informează lefigaro.fr, citat de Mediafax. Efectul pozitiv al vitaminei D contra tuberculozei se confirmă. Un studiu britanic publicat în Proceedings of the National Academy (PNAS) are în vedere posibilitatea de a administra doze suplimentare de vitamina D persoanelor care primesc un tratament antimicrobian contra altor infecţii pulmonare, precum pneumoniile.

Vitamina D, prezentă mai ales în carnea de peşte, are particularitatea de a fi secretată în mod natural de organism cu condiţia expunerii (însă nu prea îndelungată, pentru a evita apariţia cancerului cutanat) la razele ultraviolete ale Soarelui, în principal în timpul verii.

Păpădia ajută în combaterea colesterolului FOTO: FAN

Dinţii, apăraţi cu uleiul de cocos

LONDRA. Oamenii de ştiinţă au descoperit că uleiul de cocos tratat cu enzime, opreşte dezvoltarea streptococilor, care constitue o cauză majoră în degradarea dinţilor, relatează BBC. Degradarea dinţilor afectează între 60% şi 90% dintre copii din ţările industrializate. Cercetătorii irlandezi, care au prezentat descoperirea la conferinţa Societăţii Microbiologilor, au mai spus că uleiul de cocos atacă şi diverse ciuperci bucale cum ar fi candidoza.

Echipa de la Athlone Institute of Technology din Irlanda au testat impactul uleiului de cocos, vegetal şi de masline în stările lor naturale iar apoi au adăugat enzime similare celor din sistemul digestiv. Numai uleiul modificat cu enzime a arătat abilitatea de a inhiba dezvoltarea bacteriilor care populează cavitatea bucală. Uleiul atacă, de asemeni, şi streptococul mutant, o bacterie care produce aciditate, cauza majoră a degradării dentare. Se crede că uleiul modificat de enzime eliberează acizi care sunt activi şi eficienţi în lupta împotriva acestui fel de bacterii.

Dinţii trebuie menţinuţi sănătoşi FOTO: FAN

Dr. Damien Brady, şeful echipei de cercetători de la Athlone Institute of Technology, a declarat că uleiul de cocos ar putea fi o alternativă atractivă la aditivii chimici.

Colesterolul şi remediile naturiste

Plantele pot ajuta semnificativ la scăderea nivelului colesterolului „rău".

BUCUREŞTI. În lupta cu colesterolul „rău", care creşte riscul de apariţie a bolilor cardiovasculare, se pot utiliza remedii din farmacia naturii, cu mai puţine efecte secundare decât medicamentele clasice.

Când colesterolul „rău" (LDL) depăşeşte valoarea de 130/dL, inima ta începe să se resimtă. Un motiv serios pentru ca medicul să indice un tratament cu medicamente care vor ţine colesterolul sub control, dar care au şi efecte secundare nedorite. Iată de ce merită încercat un tratament cu remedii din plante medicinale, care aduce numeroase beneficii: favorizează metabolizarea colesterolului la nivel hepatic, scade absorbţia grăsimilor din intestin, dizolvă depozitele de colesterol şi de lipide, fară să lezeze celula hepatică, aşa cum se întâmplă în tratamentul clasic.

Plante eficiente

- Rostopasca creşte secreţia enzimelor pancreatice, responsabile cu digestia grăsimilor, contribuind astfel la scăderea nivelului de colesterol rău.
- Păpădia conţine aminoacizi, carotenoide, substanţe minerale (este remarcabil conţinutul în potasiu), vitamine. Este o plantă cu proprietăţi hipotensoare, depurative, diuretice şi laxative recunoscute, realizând astfel eliminarea din organism a colesterolului şi a deşeurilor metabolice.
- Frunzele de măslin scad colesterolul „rău" şi cresc colesterolul „bun" (HDL), dizolvă grăsimile, ajută la neutralizarea radicalilor liberi (efect antioxidant), având un rol important în protejarea pereţilor vasculari. Aceste proprietăţi le conferă eficienţa în tratarea bolilor coronariene, a hipertensiunii şi a ateroscleroze.
- Anghinarea are o puternică acţiune de scădere a nivelului de colesterol sangvin, prin prezenţa compuşilor sterolici.

Furat sub două dictaturi

După ce comuniştii i-au luat o casă, iar statul de drept, alta, Mihai Stana a ajuns chiriaş şi se plimbă prin tribunale.

ARAD. În anii 70, Mihai Stana avea locuință proprietate personală pe Banu Mărăcine, locuind acolo împreună cu părinții și soția. Având și teren de 650 metri pătrați, a decis să mai construiască una, mai mare, iar în 1971 a definitivat construcția: trei camere, anexă, bucătărie, șpais. Având și un serviciu bun, tehnician la Strungul, socotea că pentru a fi un om împlinit nu îi mai lipseau decât copiii. În 1974 s-a născut băiatul, Mihai Stana junior, iar în 1976, fata, Simona Maria. Nici nu visa omul ce soartă îi rezerva comunismul și poate că nici nu se gândea că orânduirea s-ar putea schimba. Sau, poate că spera într-o schimbare, dar nici nu visa că, din punctul lui de vedere, statul democratic va fi la fel de hoț ca și cel comunist...

Blocul ridicat pe fosta proprietate a lui Stana FOTO : JA

Expropierea

În 1985, un număr de 48 de familii de pe Banu Mărăcine, printre care și a lui Mihai Stana, au fost chemate la Primărie și anunțate că vor fi expropiate, deoarece în zonă se vor construi blocuri, conform planului de sistematizare aprobat prin decret. În scurt timp, din proprietar, Mihai Stana s-a trezit chiriaș, pe strada Barițiu, nr. 33, o casă mare, ai cărei proprietari plecaseră definitiv în SUA, fiind despăgubiți de către stat. De fapt, lui i s-a repartizat un apartament din respectiva casă, celălalt primind destinația de locuință de serviciu pentru un angajat al Combinatului Chimic. După revoluție, atât Stana cât și locatarul celuilalt apartament au încheiat contract de închiriere cu Recons, iar în 1997, în baza Legii 112, ambii și-au cumpărat apartamentele. Mulțumit că a ajuns din nou proprietar, omul s-a apucat de investiții, făcând din locuință una de top, cu toate utilitățile, inclusiv gazul. A investit o grămadă de bani pentru a pune la punct și anexa din curte, pe care a transformat-o într-o adevărată locuință, cu o cameră, baie și bucătărie.

Lovitură de teatru

Nu i-a fost dat, însă, să se bucure prea mult de roadele muncii sale, pentru că în 2006 băiatul foștilor proprietari a dat în judecată - din Portland-statul român, solicitând să i se restituie în natură locuința părinților săi. Toată lumea, inclusiv avocați și judecători, l-au asigurat pe Stana că americanul are puține șanse să primească măcar despăgubiri bănești, din moment ce părinții săi fuseseră despăgubiți de către stat. Darămite să i se restituie casa ! Și totuși, incredibilul s-a produs: americanul a câștigat, la Înalta Curte de Casație și Justiție, procesul cu statul român, instanța hotărând restituirea întregului imobil. „El însuși a recunoscut că nu ar fi avut nicio șansă să câștige procesele cu mine și cu celălalt proprietar, pentru că eram cumpărători de bună credință și tocmai de aceea s-a judecat cu statul", spune Stana.

> Dacă nici acum nu mi se face dreptate, voi intra în greva foamei
> MIHAI STANA

Evacuarea

Nici măcar nu a avut timp să se dezmeticească după lovitura primită. S-a trezit la ușă cu americanul și cu executorul judecătoresc, cerându-i să evacueze imediat locuința. Fără să i se dea măcar un termen, pentru a-și lua bunurile! „Pur și simplu am fost dat afară, împreună cu fiul meu, în ciuda faptului că pe Procesul Verbal de evacuare scria negru pe alb că „pentru fiul părinților nu există titlu executoriu" ! A doua zi, când am venit să-mi recuperez bunurile, deja schimbase ialele de la intrarea în curte și de la casă. Nici în ziua de astăzi nu le-am recuperat și nici nu știu ce-a făcut individul cu mobila, televizorul, aragazul, candelabrele, covoarele, fotoliile și toate celelalte. Am făcut plângere penală la Parchetul de pe lângă Tribunalul Arad, pentru recuperarea bunurilor, dar s-a dat NUP, pentru că, cică, trebuie să fac plângerea la Curtea de Apel Timișoara și să mă prezint împreună cu executorul. Nu am mai făcut nimic, m-au lăsat nervii", povestește Stana.

Cu ce s-a ales ?

Pentru casa de pe Banu Mărăcine, Stana a primit, înainte de demolare, o despăgubire mai mult simbolică, o sumă derizorie, fără să primească, însă vreun leu pentru terenul de 650 mp. S-a considerat, probabil, că se compensează cu oferirea apartamentului în chirie. Pentru proprietatea de pe Barițiu nu a recuperat nimic din sumele cheltuite pentru cumpărare. A primit de la Recons o sumă, departe de cea reală, pentru cheltuielile cu amenajarea și introducerea utilităților.

Șirul proceselor

După epuizarea tuturor căilor de atac în România, Mihai Stana a deschis proces la CEDO, deoarece statul român a refuzat să-l despăgubească pentru locuința de pe Barițiu. De-a dreptul dramatică, însă, este situația proceselor pentru recuperarea sumelor stabilite în urma unor expertize ca diferență de valoare a casei din Banu Mărăcine și pentru teren. În acest caz, Mihai Stana are sentință definitivă și irevocabilă, din 2007! De atunci se chinuie să își primească drepturile, dar statul român își bate pur și simplu joc de el. Cu sentința din 2007 în mână, a trebuit să parcurgă drumul întortochiat al legislației românești, iar în iunie 2011, pe baza Raportului de evaluare depus la Agenția Națională pentru Restituirea Proprietăților, urma să primească decizia Comisiei Centrale pentru stabilirea despăgubirilor. Teoretic, o simplă formalitate. Practic, însă...

...Ungureanu, ce ghinion !

Din iunie 2011, în clasicul stil românesc, termenele pentru emiterea deciziei au tot fost amânate, ultima amânare fiind cauzată de absența ministrului Ialomițianu, care era în Parlament, pentru dezbaterea bugetului. Ce să facă Mihai Stana ? S-a resemnat, spunându-și că, după atâta așteptare, mai poate aștepta până la termenul următor. Iată, însă, că în 13 martie a primit lovitura de măciucă, drept în moalele capului: după ce guvernele Boc l-au chinuit atâția ani de zile, premierul Mihai Răzvan Ungureanu a dat ordonanța prin care, timp de șase luni, se sistează eliberarea deciziilor !

JA-S.T.

Pe 13 septembrie...

...Când expiră termenul stabilit prin Ordonanță, Mihai Stana va fi la București. „Dacă nici atunci nu mi se va face dreptate, mă instalez în fața Palatului Victoria și fac greva foamei, până când premierul Victor Ponta va decide că trebuie să fiu repus în drepturi. Vreau să văd că USL, care a promis că va îndrepta toate nedreptățile, se ține de cuvânt. Dacă am renunțat la bunurile pe care mi le-a sechestrat , prin intermediul statului român, acel individ, de această dată nu voi mai renunța, pentru că sper că, în sfârșit, statul român va înceta să mai fie la fel de hoț ca și statul comunist", spune Mihai Stana.

„Amintiri din camera obscură"

ARAD. În sala Științele Naturii 2 din cadrul Complexului Muzeal Arad (Palatul Cultural, Piața George Enescu, nr. 1) va avea loc vineri, 7 septembrie, ora 18, vernisajul expoziției fotografului arădean Călin Andra, eveniment desfășurat în parteneriat cu Foto Club Pro Arad și Complexul Muzeal Arad. Cele 50 de lucrări grupate sub titlul „Amintiri din camera obscură" reprezintă o selecție de fotografii reprezentative pentru cei zece ani de activitate fotografică. Printre stilurile care se vor regăsi expuse pe siemeze sunt: portretul, fotoreportajul, eseul, fotografia de modă și studio. Expoziția va putea fi vizitată pe toată durata lunii septembrie. **JA-V.F.**

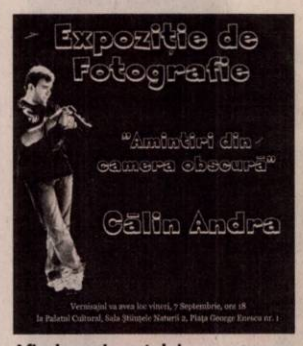

Afișul evenimentului FOTO: FAN

A doua etapă de înscrieri la Universitatea „V. Goldiş"

Aceasta continuă pe toată perioada lunii septembrie la toate cele şase facultăţi din Arad şi filiale ale UVVG.

ARAD. În cadrul conferinței de presă, susținută ieri de conducerea Universității de Vest „V. Goldiș" - prof. univ dr. Aurel Ardelean - președinte, prof. univ dr. Coralia Cotoraci - rector, conf. univ. dr. Sorin Băschir - președintele senatului, decani ai facultăților - s-au prezentat evenimente de actualitate din cadrul universitătii.

Un loc prioritar între acestea îl ocupă cea de-a doua etapă de înscrieri pentru anul universitar 2012-2013.

Din câte am aflat, oferta academică a Universității de Vest „V. Goldiș" cuprinde 47 specializări pentru ciclul licență, 23 de programe masterale din cadrul celor 6 facultăți ale UVVG, 6 cursuri postuniversitare de specialitate, Școală doctorală în domeniul medicină și biologie și o Școală postdoctorală, înființată printre primele instituții de studii postdoctorale din România.

> UVVG practică cele mai reduse taxe de şcolarizare din România
> AUREL ARDELEAN

Viitorii studenți pot opta pentru studii de licență și masterat în domeniul științelor juridice, economice, psihologiei, științelor educației, asistenței sociale, științelor umaniste, politice și administrative, științelor naturii, educație fizică și sport, informatică, inginerie, silvicultură, ingineria sistemelor de energii regenerabile, medicină - asistență medicală generală, nutriție și dietetică, tehnică dentară, balneo-fiziokinetoterapie și recuperare.

JA-V.F.

Burse

Studenţii pot beneficia de şcolarizare gratuită, prin bursele „Vasile Goldiş" şi de reducerea costurilor de preţ la cazare şi masă.

La conferința de presă a UVVG FOTO: FAN

Seminar pe brokeraj la Expo

ARAD. Centrul Enterprise Europe Network al Camerei de Comerț, Industrie și Agricultură a județului Arad, în cadrul proiectului RO4Europe, organizează, vineri, 07 septembrie 2012, de la ora 10,00, la Expo Arad Internațional, Sala de Conferințe, Pavilion A, „International Matchmaking Event", în cadrul celei de-a 23 Ediții a Târgului Internațional AGROMALIM.

„Participarea la Brokeraj vă oferă o modalitate eficientă, rapidă și sigură de întâlnire a potențialilor parteneri de afaceri iar evenimentul se va concentra pe teme precum: industria alimentară; agricultură/agricultură ecologică; cultura plantelor; creșterea animalelor; produse agro-alimentare; energii regenerabile: biomasă, biogaz. Evenimentul de Brokeraj reprezintă mediul ideal pentru companii și institute de cercetare în domeniul industriei alimentare și agricultură, atât din țară cât și din Europa, oferind posibilitatea și facilitând stabilirea de contacte transfrontaliere cu companii și institute din același domeniu sau din domenii complementare", explică Veronica Ghencea.

Arădenii care doresc să ia parte la acest eveniment trebuie să se înregistreze, fie online - email - vghencea@cciarad.ro, fie telefonic 0257 216.520.

JA-A.P.

O carte tradusă în 18 limbi FOTO: FAN

„Generala. Cei mai naşpa ani din viaţa mea"

ARAD. Una dintre cele mai citite cărți pentru copii - „Generala. Cei mai naspa ani din viața mea ", de James Patterson - se află de câteva zile și în librăriile arădene. Dacă ești „încarcerat" la „generală"sau o să fii curând, cartea aceasta te-ar putea ajuta să supraviețuiești. Mai mult, o să te prăpădești de râs la fiecare pagină. După cum spune A.J. Jacobs (New York Times Sunday Book Review), „Rafe e băiatul rău cu un suflet de aur." Ilustrațiile fermecătoare și un antierou haios și nebunatic, dar cu care te identifici imediat, au drept rezultat o carte absolut irezistibilă. „Iată povestea absolut incredibilă despre cum eu, Rafe Khatchadorian, am înfruntat-o și am înfrânt-o pe diabolica profă supranumită Doamna Dragon; • mi-am vândut sufletul teroristului școlii, și tot eu am plătit dolar după dolar; • am cam pus ochii pe cea mai simpatică fată din școală; • am făcut afaceri cu suc și-am dat faliment; • și i-am rănit intenționat-din-greșeală pe toți oamenii la care țin".

Uneori, cele mai naspa zile au fost chiar bune; alteori, proaste. Dar, în general, au fost teribil de amuzante.

JA-V.F.

BCC CABINET INDIVIDUAL DE INSOLVENȚĂ

CABINETUL INDIVIDUAL DE INSOLVENȚĂ BEJINAR COSMIN CĂLIN

Desemnat lichidator judiciar prin încheierea civilă nr. 735 pronunțată în Camera de consiliu din 23.08.2012 în dosarul nr. 5427/108/2012, aflat pe rolul Tribunalului Arad, Secția Civilă, privind pe debitoarea

S.C. BUSTEA CONSTRUCT S.R.L.

Cu sediul în Pâncota, Str. Gării, nr. 20, jud. Arad

Anunță toți creditorii

Că față de această societate a fost **deschisă procedura simplificată a insolvenței** prevăzută de Legea nr. 85/2006, prin **încheierea civilă nr. 735 / 23.08.2012.**

Potrivit prevederilor art. 62, alin. 1, lit. b din Legea nr. 85/2006, **termenul limită pentru înregistrarea creanțelor** se împlinește la data de **21.09.2012.**

Termenul de verificare a creanțelor și întocmire a tabelului preliminar al creanțelor este fixat pentru data de 03.10.2012.

Termenul de definitivare a tabelului creanțelor este fixat pe **19.10.2012**.

Vă aducem la cunoștință că nedepunerea cererii de creanță în termenul menționat atrage incidența prevederilor art. 76 din Legea nr. 85/2006. (272999)

SC, cu sediul in Arad

angajeaza

personal birou, studii superioare economico-juridic.

Cunoasterea lb. italiene si franceze constituie un avantaj

CV-urile se pot depune pe mail: prestilromania@yahoo.com (269741)

Adecco

better work, better life

ANGAJEAZA:

OPERATORI PRODUCTIE

MUNCITORI NECALIFICATI

CONTROLOR CALITATE

Informatii la sediul firmei:

în ARAD

Str. Nicolae Bălcescu, nr.22

Tel. 0722-500-495

Orar: Luni-Vineri

între 10:00 - 16:00 176330

MAGAZIN NOU DESCHIS ÎN ARAD CU SPECIFIC ELECTROCASNICE

caută bărbați pentru postul de

ȘEF MAGAZIN

cu experiență și cunoașterea limbii maghiare, contabilitate primară.

Rog CV în maghiară pe adresa szabomircea28@yahoo.com

☎ 0729-637-807 (26784

GARSONIERE

• **Cumpăr cu** plata pe loc!!! garsonieră, apartament una cameră, 0752.510.776. 735431

• **Vând (închiriez)** garsonieră 33 mp, îmbunătățită recent, str. Ursului, Bl. 3, etaj 2, 14.500 Eur/negociabil, 80 Eur/lună. Tel. 0743.663.000. 267783

• **Vând două** garsoniere, confort 3, parter, alăturate, preț 16.000 Euro. Telefon 0721.924.032. 269773

• **Vând garsonieră** confort III, zona UTA, frumos amenajată, 0723.382.064, 0745.604.162. 253693

• **Vând garsonieră,** Calea Romanilor, Bloc 4/4. Preț 14.900 Eur. Telefon 0721.650.015. 270199

• **Vând garsonieră,** confort 1. Telefon 0745.696.118. 273265

• **Vând garsonieră,** tot confortul, mobilată, etaj IV, zona Kaufland, preț 15.000 Euro. Telefon 0744.643.288. 268108

GARSONIERE ALTE JUDEȚE

• **Vând garsonieră** mobilată și utilată, Calea Martirilor Timișoara. Tel. 0751.434.999. 262301

AP.1 CAMERĂ

• **Ap 1cam, str Praporgescu, malul Muresului, renovata, mobilata, balcon mare inchis, 37mp2, 21900Euro, 0744649724** 266298

• **Vând apartament** 1 cameră, et. III, Grădiște, complet renovat și cu toate dotările. Telefon 0749.151.397. 247007

• **Vând apartament** 1 cameră, central, str. Mărășești, parter (singur în curte), 68 mp, amenajat, 25.000 Euro, 0744.849.390. 266312

• **Vând apartament** 1 cameră, amenajat, cheltuieli mici, confort 1, ☎0257/514439 267833

• **Vând apartament** 1 cameră, ultracentral. Tel. 0753.336.113 sau 0756.828.917. 275159

AP.2CAMERE-ARAD

• **Cumpăr cu** plata pe loc apartament 2 camere. Tel. 0744.849.390. 735888

• **Vând apartament** în zonă centrală, 60 mp compus din 2 camere, bucătărie, baie, antreu, debara, cămară alimente, balcon, 32.000 Eur/negociabil. Tel. 0768.868.113. 267778

• **Vând apartament** 2 camere Vlaicu- Poetului, apropiere P-ța Agroalimentară Fortuna, neamenajate, parter, zonă liniștită, cheltuieli întreținere mici, 21.500 Euro, negociabil, 0744.875.034, 0771.455.248, 0744.337.588. 266302

• **Vând apartament** 2 camere, Miorița, la cheie, renovat. Telefon 0721.136.389. 269666

• **Vând apartament** 2 camere, ultracentral. Telefon 0723.218.418. 273182

• **Vând apartament** 2 camere, 6 Vânători, etaj III, 29.000 Eur, 0722.606.527. 275193

• **Vând casă** 4 camere, Aradul Nou, stare excelentă. Telefon 0724.500.339. 269755

• **Vând casă+teren** în Gai (centură) compusă din 2 clădiri locuit, 4 garaje, anexe, grădină, intrări pe 2 străzi, 1.600 mp. Preț negociabil. Tel. 0757.653.660. 250824

• **Vând casă,** zona Tabacovici, 4 camere, toate utilitățile, ST 450 mp, 76.000 Euro. Telefon 0722.354.790. 261398

• **Vând urgent** casă cu teren 1.000 mp, FS 23m, Subcetate- 120.000 Euro. Telefon 0756.064.549. 273297

CASE-JUDEȚUL ARAD

• **Vând casă** din cărămidă, 1.500 mp, anexe în Chișineu Criș. Telefon 0747.653.843. 251002

• **Vând casă** nouă în Cicir, suprafața totală (teren+casă) 1.000 mp, preț negociabil, la vedere. Telefon ☎0742.033.515. 242679

• **Vând casă** în comuna Sântana, construcție nouă, geamuri termopan, 2 dormitoare, 2 băi, bucătărie și living spațios. Casa nu este finisată. Preț 38.000 negociabil, 0748.661.723, 0742.499.122. 273125

• **Vând casă** în Cuvin. Telefon ☎0723.791.460. 254405

• **Vând casă** în Firiteaz, jud. Arad, cu teren aferent 1.200 mp. Tel: 0725.071.088. 270197

• **Vând casă** în Macea, 3 camere, bucătărie, cămară, grădină mare. Preț 19.500 Eur, negociabil. Tel. 0742.065.185. 254091

• **Vând casă** sat Vînători, 5 camere, dependințe, 2.000 mp grădină, 8.000 Eur. Tel. 0740.771.484. 265875

• **Vând casă** veche din lemn în comuna conop, 4 camere, grajd, șură, bucătărie vară, grădină 3.000 mp. Necesită reparații. Preț convenabil și necogioabil. Tel. 0257/562832. 267750

• **Vând casă** 1.400 mp, în Chișineu Criș. Telefon 0740.013.979. 247356

• **Vând casă,** Peregul Mic nr. 162, 3 camere, anexe, 2 bucătării, baie, terasă. Tel. 0257/518757. 270270

• **Vând urgent** casă foarte modestă în Ineu, cu teren total de 780 mp. Preț 12.500 Eur negociabil. Tel. 0744.625.058. 267793

• **Vând urgent** casă în Vladimirescu, 600 mp, 3 camere, baie, bucătărie, geamuri termopan maro, FS- 22 ml. Preț 34.800 Eur/negociabil. Tel. 0728.144.898, 0721.198.568. 267802

CASE DE VACANȚĂ-JUD ARAD

• **Vând casă** de vacanță la Isula Mureș, 651 mp, asigurată și titlu de proprietate. Tel. 0724.924.421. 234071

CASE DE VACANȚĂ-ALTE JUDEȚE

• **ARIEȘENI, teren- construcții** cabane-vacanță, curent- electric, eventual cabană, ski, 0722- 257409. 247253

• **Case și** terenuri- intravilan BATTONYA, ieftin, toate utilitățile, PersoanăFizică, 0722- 257409. 247263

VILE-ARAD

• **Vând vilă** în Vlaicu, 6 camere, 2 băi, bucătărie, etc. D+P+E+M, toate utilitățile. Informații 0753.094.060. Preț negociabil la vedere. 254377

SPAȚII COM-ARAD

• **Vând spațiu** comercial, Vlaicu- Brezoianu, 45 mp, 26.500 Euro. Tel. ☎0749.437.964. 266315

• **Vând spațiu** comercial 126 mp, Micălaca, faleză, lângă universitate, 0727.892.162. 275156

• **11.500- mp șoseaua- NĂDLAC,** FS mare, Proiect- HOTEL, utilități, 0722- 257409. 247222

TERENURI LOCAL

• **Vând teren** agricol 1 ha, 3.535 mp în Sânicolaul Mic, cărucior, butelie gaz. Telefon 0770.366.979, 0357/808732. 251016

• **Vând teren** intravilan, Arad, cu utilități, 76.100 mp, 3 căi de acces. Tel. 0744.770.917, 0723.268.475. 270666

• **Vând 1,5** ha teren intravilan, cu utilități, în Bujac, str. Ilarion Felea nr. 63. Telefon 0731.630.013. 273108

TERENURI JUDEȚ

• **Vând grădină** în Cuvin. Telefon 0723.791.460. 254389

• **Vând loc** de casă în Șofronea, toate utilitățile. Telefon 0741.645.335. 268114

• **Vând loc** de casă în comuna Frumușeni, cu utilități la poartă, suprafață 720 mp, 12 Euro/ mp, 0747.510.515. 273255

• **Vând teren** intravilan, 2.400 mp, Frumușeni, 10.000 Euro, 0755.634.793. 217603

• **Vând 2000** mp intravilan în Zădăreni. Tel. 0745.313.941, 0357/404288. 273444

• **Vând 400** mp în Curtici în zona construcțiilor noi, 10 Euro/ mp. Telefon 0744.643.288. 268112

• **Vând 7,8** ha teren Curtici, 4.300 Eur/ha, 4,17 ha Șimand 3.400 Eur/ha, 0722.606.527 273181

IMOBILE CHIRII

• **Închiriez apartament** ultracentral, 150 Eur. Tel. 0257/264995, 0727.012.760. 231651

• **Închiriez apartament** 3 camere, decomandat, utilat, mobilat, termopan, strada Imașului, Micălaca. Tel. 0728.022.846. 247214

• **Închiriez apartament** 3 camere, mobilat, Mioriță, 150 Euro, 0752.476.378. 250941

• **Închiriez apartament** cu 3 camere complet mobilat și utilat, Iuliu Maniu. Tel. 0744.828.934. 255718

• **Închiriez apartament** 3 camere decomandate, mobilat, utilat, zona Fât Frumos. Telefon 0751.434.999. 262306

• **Închiriez apartament** 3 camere, ultracentral, et. 1, nemobilat (geamuri spre bulevard), 130 Euro, 0257/228411. 266314

• **Închiriez apartament** 2 camere sau (vând) semi decomandat, 71 mp, ultra mobilat, zona Lebăda 170 Eur+ garanție 200 Eur, 0749.200.962. 267756

• **Închiriez apartament** 2 camere, Bd. Revoluției, modern mobilat, utilat, 200 Euro+ garanție, 0723.308.286. 267862

• **Închiriez apartament** 2 camere, central, utilat, mobilat. Telefon 0744.550.009. 269665

• **Închiriez apartament** cu 2 camere, mobilat, renovat, contorizat, Grădiște, 0770.605.657. 270090

• **Închiriez apartament** 2 camere decomandate, contorizate, mobilate, zona 300, lângă facultate, 150 Eur+ garanție, 0726.316.560. 270240

• **Închiriez apartament** 2 camere, decomandate, zonă centrală, 0742.151.683. 273124

• **Închiriez parter** vilă, în Grădiște, cartier rezidențial, pe termen mediu sau lung, preț 250 euro, format dintr-un dormitor, baie, bucătărie, living, loc de servit masa, 100 mp. Telefon 0745.173.985.

• **Închiriez apartament** 2 camere, amenajat, utilat, C.A. Vlaicu. Exclus intermediari. Telefon 0766.252.211. 273134

• **Închiriez cameră,** bucătărie, Bulevardul Decebal, eleve, 200 Ron/ persoană. Telefon 0745.773.817. 254084

• **Închiriez garsonieră** în Micălaca, mobilată, utilată, 100 Euro+ cheltuieli și 100 Euro, garanție, 0745.023.981. 267831

• **Închiriez garsonieră,** Vlaicu, zona Fortuna, mobilată și utilată. Telefon 0742.972.800. 269764

• **Închiriez garsonieră,** zona UTA, pe termen lung. Telefon 0745.633.505. 269774

• **Închiriez una** cameră central, la salariat, 0257/210981, 0257/280653. 269669

• **Dau în** chirie apartament 2 camere, Alfa. Preț negociabil. Tel. 0745.654.470, 0753.013.099. 270216

• **Dau în** chirie apartament 2 camere mobilat, Podgoria, 170 Eur, 0722.606.448. 275169

• **Dau în** chirie apartament 2 camere mobilat modern (zona 300), 200 Eur, 0756.495.174. 275173

• **Dau în** chirie apartament 3 camere mobilat, central (str. Horea), 300 Eur, 0722.606.527. 275176

• **Dau în** chirie garsonieră mobilată, Micălaca (str. Săvârșin), 100 Eur, 0722.606.527. 275167

• **Doresc să** închiriez apartament 2, 3 camere sau garsonieră, 0723.308.286. 267930

• **Particular închiriez** două apartamente ultramoderne, Intim și Grădiște, curte, garaj. Telefon 0733.932.010. 269667

• **Primesc elevă** în gazdă. Doamnă singură, locuință lângă Teatru, 0731.309.514. 273115

• **Primesc un** elev sau un student în gazdă. Telefon 0357/410036. 270183

• **Primesc 2** fete în gazdă, la bloc, fiecare în cameră separată, zona UTA. Tel. 0257/348420. 273170

• **Profesoară primesc** în gazdă o elevă, centru. Tel. 0257/232943, 0743.872.908. 273093

SPAȚII COM-ARAD

• **Închiriez hală** 420 mp în Parcul Industrial UTA. Telefon 0721.288.570. 272975

• **Închiriez post** coafeză și masaj. Tel. 0728.077.221. 275202

• **Închiriez spațiu** comercial 60 mp, Arad, Vlaicu, Bl. Z 27, amenajat. Tel. 0740.252.873, 0257/272107. 267811

• **Închiriez spațiu** pentru masaj sau manichiură. Telefon 0770.801.363. 269754

• **Închiriez spațiu** 80 mp, teren, Calea Radnei, Micălaca. Tel. 0721.374.159. 267805

• **Dau în** chirie încăpere 200 mp, multifuncțională, bucătărie 40 mp, utilități, diverse încăperi pentru sediu firmă, platformă betonată, 2.000 mp, str. Ilarion Felea nr. 63. Telefon 0731.630.013. 273566

• **Laborator dentar** în Arad oferă spre închiriere post de lucru complet echipat. Pentru informații suplimentare sunați la telefon 0723.547.242. 270244

• **Ofer 2** posturi coafură. Informații: 0723.740.774, 0745.434.039. 246564

TEREN-ARAD

• **Cumpăr pământ** agricol, raza orașului și vecinătăți, 0745.895.483. 229694

OFERTE LOCURI DE MUNCĂ

• **Angajăm șef** coloană auto (Semiac), experiență, cunoștințe PC, engleză, 0730.188.366.

• **Angajăm șofer** basculă cu experiență cu card și atestat, 0784.264.408.

• **Angajăm gestionar** motorină pentru utilaje. Telefon 0784.264.408, angajari_cv2012@yahoo.com

• **Angajăm lăcătuși** și muncitori calificați în construcții. Tel. 0729.308.871.

• **Angajăm lucrător** comercial magazin instalații termice. Tel. 0257/349464.

• **Angajăm muncitori** calificați în construcții, zidari, finosori. Telefon 0760.678.820. 234541

• **Angajăm secretară,** cunoștințe evidență primară. Tel. 0257/338435.

• **Angajăm secretară,** 2 agenți teren (foto), 1.000 Ron+bonusuri, 0748.922.182, 0748.250.750.

• **Angajez șofer** cu experiență tir. Tel. 0743.848.343, 0757.265.984.

• **Angajez șofer** profesionist pentru trakker (basculantă). Tel. 0757.632.211. 273120

• **Angajez șofer** profesionist cu experiență. Telefon 0257/289110, 0734.101.925. 273217

• **Angajez șoferi** pe basculante 8x4. Tel. 0745.003.019.

• **Angajez bărbați,** permis, numai din Sebiș, Pecica, Pâncota. Telefon 0740.072.687.

• **Angajez brutar,** tehnician. Telefon 0374190503, e- mail: ltica@cora.ro între 9:00- 16:00.

• **Angajez bucătar** pentru kebab 200 Euro/lună, str. Liviu Rebreanu, 0742.783.376.

• **Angajez femeie** la bucătărie în localitatea Vladimirescu. Tel. 0749.112.114.

• **Angajez mecanic** auto pentru service autoturisme. Tel. 0744.985.774, 0744.702.736.

• **Angajez mecanic** reparații utilaje balastieră cu experiență, 0784.264.408, email: angajare_cv2012@yahoo.com

• **Angajez personal** pentru feliat pâine, 0742.218.693, ☎0744.183.085, ☎0744.875.054. 269670

• **Sală de** jocuri angajăm fete pentru bar. Telefon 0745.080.304.

• **SC angajează** montatori, confecționeri tâmplărie aluminiu PVC. Telefon 0721.242.223.

PRESTĂRI SERVICII

• **A A** Acord garanție, repar mașini spălat automate, frigidere, domiciliul clientului, 0745.395.282. 247396

• **Execut toată** gama de lucrări zidărie, săpături, finisări. Telefon 0749.600.010. 273067

• **Firmă executăm** instalații sanitare, încălziri centrale. Calitate occidentală. Telefon 0729.676.869. 268183

• **Mutări- transport,** montat, demontat, unele recondiționări. Tel. 0740.685.886. 267855

CONSTRUCȚII

• **Acasă aduc** balast nisip, 2- 20, demolez, duc molozul 0745.036.969, 0722.389.480. 273018

• **Aduc nisip,** balast, lemne foc, demolez, car moloz, 0748.934.419. 268060

• **Vând lemne** foc tăiate, crăpate și calitate. Telefon 0721.592.572. 253745

• **Vând tablă** neagră, grosime 1 mm, lungime 2,50/1m. Telefon 0757.256.410. 273438

AUTO ROMÂNEȘTI

• **Vând Dacia** 1310 cu acte în regulă. Telefon 0740.844.074, 0741.088.146. 267857

AUTO STRĂINE

• **Vând Mazda** 6, motor 2.0, benzină, an 2002, stare perfectă, consum 7%, 5.000 Euro,0722.609.755. 268298

• **Vând Opel** Astra Caravan de 1,6, an 1993, combustibil benzină, culoare alb. Tel. 0742.331.701. 270225

• **Vând VW** Jetta 1,9 TD, an 2007, neagră, unic proprietar, înmatriculată, 100.000 km rulați. Telefon 0745.366.705. 249291

MOTOCICLETE-VÂNZARE

• **Vând bicicletă** monten bike de damă, stare bună, preț 220 lei. Telefon ☎0722.682.777. 247083

ELECTRONIC PLUS

• **Vând frigider,** ladă, mașină spălat automată, congelator, combină, garanție, 0257/210613. 267842

• **Vindem electrocasnice second, frigorifice, mașini spălat haine- vase, uscătoare, aragaze gaz- electrice, televizoare, anvelope, vitrine comerciale. Reducere pentru schimb, rate. Telefon 0744.796.542.** 661233

POȘTA LUI CUPIDON

• **Salon masaj** erotic vă așteaptă să petreceți clipe unice, 0760.945.530. 253748

PIERDERI

• **Pierdut câine** în zona Fortuna, rasa Canishe, talie medie, culoare gri- negru, răspunde la Jnât. Ofer recompensă, 0728.091.088, 0742.167.425. 266303

• **Pierdut carnet** de student Mekadmini Foued, medicina generală la UVVG. Îl declar nul. 275129

• **Pierdut certificat** constatator original nr. 44953/ 29.06.2009, emis de ORC Arad, aparținând firmei Teuber SRL. Îl declar nul. 270248

• **Pierdut chitanță** RCA nr. 370334887, Alianz Țiriac. O declar nulă. 273117

• **Pierdut CPP** cu seria 0006435000 pe numele Mihuțiu Gheorghe. Îl declar nul 275142

• **Pierdut CPP** pe numele Cojocaru Laurențiu Adrian cu seria 0135694000. Îl declar nul. 275152

• **Pierdut poliță** de asigurare de viață seria C 539172- 1 pe numele Cefan Mina. O declar nulă. 273137

LOCURI DE VECI

• **Vând două** locuri de veci, central, în Cimitirul Eternitatea- UTA, preț negociabil. Informații telefon 0745.573.209. 273118

ANIMALE-PĂSARI DOMESTICE

• **Cumpăr vaci** pentru tăiat și viței de lapte, 0746.414.369. 268052

• **Cumpăr 1** vacă pentru sacrificat. Tel. 0743.330.838. 250239

• **Vând căprițe** de 5 luni. Telefon 0257/388148. 267748

• **Vând pui** de carne, diferite mărimi. Tel. 0748.322.489. 267788

• **Vând puicuțe** ouătoare de 11 săptămâni. Telefon 0757.304.156. 267829

• **Vând vacă** bălțată brună, gestantă luna 6- a, cu 15 litri lapte. Tel. 0357/439970. 273140

• **Vând vacă** de tăiat, 2 vițele bălțate, 1 Belga, 0745.833.437. 273259

• **Vând vacă** gestantă luna IX- a, 2 vițele bălțate, 0741.250.749. 273285

• **Vând vier** pentru montat scrofițe și purcei de 12 săptămâni. Tel. 0257/380296, 0733.980.232. 267792

• **Vând 50** capre. Informații la telefon 0743.539.037. 273270

MAȘINI,UTILAJE,INSTALAȚII

• **Vând disc** greu TR 80- 120 CP, combinator 3,5 m. Telefon 0741.645.335. 268122

AFACERI

• **Vând afacere** foarte profitabilă second hand, spațiu ultracentral, cu stoc marfă (1.500 Euro), toate dotările (stendere, rafturi, umeraşe, manechini (1.500 Euro)- 3.500 Euro, posibil două rate. Telefon 0756.064.549.

ÎMPRUMUTURI FINANCIARE

• **Acordăm credite** pentru pensionari, salariați, în condiții avantajoase, 0732.505.806.

• **Acordăm împrumuturi,** inclusiv pensionarilor. Telefon 0737.550.807.

CITAȚII

• **Se citează** Farcaş Ana, domiciliată în Vinga nr. 185, la Judecătoria Arad, sala 146, pentru ziua de 12.09.2012, în dosar nr. 6572/55/2012, pârâtă, în proces cu Florescu Marian şi Cristina- Aurora, pentru rectificare CF. 273173

• **Se citează** Iancovici Teodor, domiciliat în Vinga nr. 186, la Judecătoria Arad, sala 146, pentru ziua de 12.09.2012, în dosar nr. 6572/55/2012, pârât, în proces cu Florescu Marian şi Cristina- Aurora, pentru rectificare CF. 273152

DIVERSE

• **Cumpăr fier** vechi, pene, vaci, viței, baterii, cupru, argint, 0741.435.116. 265855

• **Cumpăr pene** vechi şi noi, cupru, alamă, baterii uzate, fier vechi, 0755.920.069. 181152

• **Cumpăr pene** vechi, noi, fier, alamă, cupru, ofer preț bun, 0753.665.239, 0724.602.321. 266304

• **Cumpăr pene** vechi, noi, fier vechi, caroserii. Preț bun, 0745.983.893. 270141

• **Cumpăr pene** vechi, noi, cupru, alamă, fier, baterii, caroserii, preț bun, 0741.689.068. 270178

• **Cumpăr telemea** de oaie. Tel. 0740.889.033. 268058

• **Vând aparat** magnetoterapeutic Ulticare LT- 99. Informații la 0257/232512, 0257/251825, mobil 0751.143.248. 273202

• **Vând borhot** din fructe, mașină de spălat, frigider mic, mașină de cusut. Telefon 0724.651.042. 270192

• **Vând cazan** încălzire centrală pe lemne (40 kw)+ accesorii. Tel. 0724.258.023. 268018

• **Vând cazane** de aramă pentru țuică, diferite mărimi. Telefon 0746.549.644. 270361

• **Vând frigider** Artic cu congelator nou, balansoar şi aparat de slăbit, bandă şi bicicletă pe bandă şi bicicletă electrică cu baterie, 0748.461.333. 270186

• **Vând sfărmătoare** de porumb. Tel. 0758.339.666, 0357/808995. 275103

• **Vând struguri** pentru vin, Feteasc㠔. Telefon 0745.118.720. 273274

• **Vând colțar** cu tapițerie din pluş, la 620 lei. Telefon 0755.268.154 225749

Publicitate: 0257/210.775; 0257/280.904

DECESE

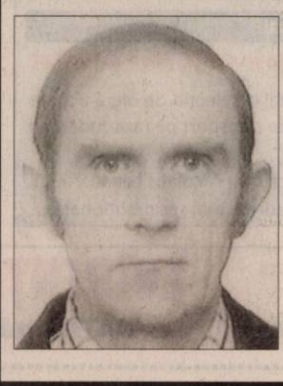

Cu adâncă durere şi tristețe anunțăm decesul celui care a fost

JURCUȚA IOSIF,

în vârstă de 67 ani.

Înmormântarea va avea loc vineri, 7 septembrie 2012, la Cimitirul Pomenirea. Informații privind ora înmormântării la tel. 0740.158.121.

Familia Jurcuța Lucian

Profund îndurerați anunțăm trecerea în neființă a celui care a fost tată, bunic, străbunic şi unchi,

GAODE PETRU

din Zărand.

Ceremonia înmormântării va avea loc azi, 6 septembrie 2012, orele 13:00, la Cimitirul Pomenirea.

Fam. Curta

SC Cotta International SRL firmă mixtă Româno- Elveţiană

SELECŢIONEAZĂ PERSONAL

- TAPIŢERI CALIFICAŢI
- TINERI ABSOLVENŢI în vederea calificării în meseria de tapiţer
- MAŞINISTE PENTRU CUSUT-ÎNCHEIAT.

Cerinţe: seriozitate, program în două schimburi

Se oferă: • salarizare atractivă; • condiţii deosebite de muncă;
• bonuri de masă; transport gratuit.

Cei interesaţi sunt rugaţi să se prezinte la sediul societăţii din Arad, str. Bicaz 1-5 (intrarea din Aleea Muncii), zilnic între orele 9.00 -15.00

(217568)

SC ANGAJEAZĂ

- SOFER PROFESIONIST, categoria C+E,
pentru transport marfuri: curse interne,
curse internationale cu camioane frigorifice 20 tone.
Detalii Departament Transport: 0742.208.855

- MANIPULANTI pentru depozit frigorific produse alimentare.
Cerinte: studii minime efectuate 8 clase.
Se ofera: salariu atractiv, bonuri de masa.

CV la fax: 0257.279.717
sau pe mail la adresa: office@radanimpex.ro.

(267826)

Grădiniţa Mr. Potato Head
ENGLISH KINDERGARTEN

GRĂDINIŢĂ ENGLEZĂ INTENSIV ŞI MATEMATICĂ PENTRU COPII 2-7 ANI.

INFORMAŢII DETALIATE
☎ 0754-917-534; 0770-342-320
www.gradinitapotato.site11.com
ADRESA:
Str. Prof. Dr. Ilarion Felea Nr. 21

(H 273449)

AMATEX

firmă germană înfiinţată în 1994,
cu sediul în Sânleani 375, jud. Arad,
producătoare de confecţii din tricot pentru copii,

angajează

CONFECŢIONERE

Se oferă:
- un loc de muncă sigur şi plăcut;
- condiţii de muncă la standarde occidentale, cu spaţiu de producţie complet climatizat;
- salarizare deosebită, inclusiv tichete de masă, precum şi prime anuale de concediu şi de Crăciun;
- transport din Arad asigurat pe doua rute: Gara Aradul Nou – Micalaca – Sânleani şi Cl. A. Vlaicu – Gara Arad – Sânleani;
- 25 de zile lucrătoare de concediu plătit, dintre care 3 săptămâni consecutive garantate în timpul verii.

Informaţii la tel. 0257-381881
de luni până joi între orele 7:00 şi 16:00 şi vineri de la 7:00 la 13:15

(269763)

Comunicat

SC *COMALIM* SA privind plata dividendelor aferente anului 2011. Consiliul de Administratie al SC COMALIM SA Arad anunta ca plata dividendelor aferente anului financiar 2011, aprobate prin Hotararea AGOA din 02.04.2012 se va efectua in perioada 01.09.2012-31.12.2012 actionarilor inregistrati in registrul actionarilor la data de 23.04.2012. Dividendul brut per actiune este de 0,087 lei. Din acesta se va retine la sursa impozitul pe dividende, in cotele prevazute de legislatia in vigoare la data platii. Procedura de distribuire a dividendelor este urmatoarea: In numerar la casieria societatii din Arad, str. Ursului nr.21. Programul de functionare al casieriei este in zilele de luni pana vineri ale saptamanii intre orele 08:00 si 16:00. Actionarii se vor prezenta personal la casieria societatii avand asupra lor actul de identitate. Informatii suplimentare se pot obtine la telefon: 0257 289409 sau 0257 289161 email: office@comalim.ro sau accesand site-ul www.comalim.ro

(273531)

ANUNŢ

S.C. ***DEVIS DAIANA*** S.R.L., cu sediul în localitatea Vinga nr. 1061, jud. Arad, tel. 0752.898.660, CUI RO30492762; J02/849/2012 doreşte să obţină autorizaţie de mediu pentru punctul de lucru situat în localitatea Vinga FN, jud. Arad unde se desfăşoară activităţile de:

- Hoteluri şi alte facilităţi de cazare (cod CAEN 5510)
- Restaurante (cod CAEN 5610) în scopul: prestării serviciilor de cazare hotelieră şi restaurant.

Măsurile de protecţie a factorilor de mediu:
Apă: epurarea apei menajere făcându-se în regim propriu prin 4-decantoare construite legate în linie şi care periodic se vidanjează.
Aer: filtre
Sol: platforme betonate
Gestiunea deşeurilor: pubele.
Observaţiile publicului formulate în scris/informaţiile privind potenţialul impact asupra mediului se depun/pot fi consultate la sediul Agenţiei pentru Protecţia Mediului Arad, din mun. Arad, Splaiul Mureşului FN, tel. 0257/280331, 0257/280996 în timp de zece zile lucrătoare după data publicării prezentului anunţ.

(273501)

SC ERGAD TECHNOLOGY SRL

Arad, str. Padurii nr. 24, firma cu capital integral italian care activeaza in domeniul industriei electronice

angajeaza:

TEHNICIENI SI INGINERI ELECTRONISTI
Pentru control si reparare placi electronice cu tehnologia SMD si montarea componentelor in SMD
Cerinte:
Experienta
Cunoasterea si capacitatea de a citi schemele electronice;
Capacitatea de a suda componentele SMD;
Disponibilitate pentru deplasari in Italia.
Se vor specifica in curriculum vitae experientele de munca in domeniul electronicii

MONTATORI SUBANSAMBLE
Femei pentru montarea componentelor electronice,cu experienta in cositorirea placilor electronice si control de calitate.
Se ofera: **pachet salarial atractiv, decontare transport tramvai, tichete de masa din prima zi, pregatire profesionala in conditii optime, la standarde internationale**
Trimiteti CV **la adresa: *otilia.dimeny@ergad.com***
sau prin fax 0257-306194; tel.0257-206247

(251826)

ANGAJEAZA

AGENTI PAZA CU ATESTAT

CV-urile se depun la Secretariat intre orele 10-16.
Relatii la telefon *0740107578*

(268155)

Publicitate 0257/210.775
0257/280.904

aradjob.ro

SE DESCHIDE UN MAGAZIN NOU!!!

MAGAZINUL CHINEZESC vis-a-vis de KAUFLAND
(în locul magazinului HONG-KONG)
cu multă marfă la modă
Deschiderea va avea loc în data de 10.09.12 (luni)
cu reduceri de 20% la toată marfa
Pînă în 17.09.12
şi multe produse la ofertă
– cumperi 1 şi primeşti 2

Program de lucru de la 9:00 – 18:00

(273010)

Program publicitate: pe B-dul Revoluţiei, nr. 81 luni-vineri: 8.00-18.00, duminică: 9.00-13.00.

Pagină specială imobiliare

JURNAL ARĂDEAN

în fiecare marţi şi joi!
Din 13 septembrie!!!

Oferte tentante, numai cu publicaţia Jurnal Arădean!

Aşteptăm anunţurile dumneavoastră!

Pentru detalii şi informaţii sunaţi la :
0728284739, 0723435681, 0733783107

S.C. MAXSTILE S.R.L.

angajeaza

persoane calificate şi necalificate în cusut, croit şi tapiţat

Experienţa în domeniu este un avantaj la selecţie. Se oferă tichete de masă, abonament pe mijloacele de transport pe raza Judeţului Arad.
Depunerea CV-ului la punctul de lucru: Str Nicolaus Lenau, Nr. 11.
Detalii la telefon 0257-278 702 şi la adresa mai sus menţionată.

(273123)

EVIDENŢIAZĂ-TE!

Talon valabil până în 30 septembrie 2012

Text: **DATA apariţiei:**.....
.....
.....
.....
.....
.....
.....
.....

Date personale:

Nume şi Prenume:

Telefon:

Buletin de identitate:

TALON + PRETUL CATEGORIEI AFERENTE

Anunţurile se preiau zilnic, la ghişeu, până în ora 16[30], după această oră, se pot prelua doar prin intermediul sistemului online de preluare al anunţurilor disponibil pe www.jurnalaradean.ro . Anunţurile de mică publicitate din Jurnal Arădean se publică pe baza talonului din ziar
Redactia nu isi asumă responsabilitatea pentru continutul anunturilor de mică publicitate!

JURNAL ARĂDEAN

Cu durere în suflet anunţăm încetarea din viaţă
la vârsta de 76 ani a celui care a fost
soţ, tată, socru şi bunic

GROŞAN IOAN,
din Şiria.

Dumnezeu să-l odihnească în pace! Înmormântarea va avea loc vineri, 7 septembrie 2012, ora 14,00 în localitatea Şiria.

Soţia Maria, fiul Groşan Mircea, fiica Negru Lucia şi fiul Groşan Dorin cu familiile

CONDOLEANŢE

Conducerea Camerei Judeţene a Medicilor Arad este alături de d-na dr. Prişcă Mirandolina în durerea pricinuită de decesul mamei dragi. Sincere condoleanţe. Dumnezeu să o odihnească în pace!

Colectivul Compartimentului de Neurologie Pediatrică a S.C.J.U.A. este alături de familia îndoliată dr. Prişcă şi transmitem sincere condoleanţe.

Suntem alături de colega noastră d-na dr. Prişcă Mirandolina în marea durere pricinuită de pierderea mamei.

Colectivul Secţiei Pediatrie II

Suntem alături de d-na conf. Mirandolina Prişcă în încercarea pricinuită de decesul mamei. Condoleanţe familiei îndoliate!

Colectivul Secţiei Clinice Hematologie – S.C.J.U.

Colectivul Huf România este alături de dl. director Ioan Posa în aceste momente de grea încercare prilejuite de decesul tatălui. Sincere condoleanţe întregii familii!

La ceasul despărţirii, pios omagiu celui care ne-a fost verişor şi unchi

IOAN GROŞAN,
din Şiria.

Transmitem condoleanţe familiei!

Fetele Găzduţa

Cu tristeţe în suflete ne luăm rămas bun de la verişorul nostru

IOAN GROŞAN.

Sincere condoleanţe familiei!

Fam. Teodor Olariu şi Marioara Gozman

Sincere condoleanţe familiei Groşan căreia îi suntem alături în aceste triste momente cauzate de pierderea celui care a fost soţ, tată şi bunic

GROŞAN IOAN.

Dumnezeu să-l odihnească în pace!

Fam. David Gicu, Graţian şi Craşovan

Suntem alături de colegul nostru Groşan Dorin în momentele dificile ale trecerii în eternitate a dragului său tată

GROŞAN IOAN
în vârstă de 76 ani.

Sincere condoleanţe familiei îndoliate din partea Grupului de Vânătoare Cetate Şiria

Împărtăşim durerea nepotului nostru Groşan Dorin la trecerea în nefiinţă a tatălui său

GROŞAN IOAN.

Sincere condoleanţe din partea familiilor Agrima Ioan, Agrima Ştefan, Agrima Maria, Agrima Marius

Suntem alături de prietenii noştri Dorin şi Dana Groşan în greaua pierdere pricinuită de moartea celui care a fost tată, socru şi bunic,

IOAN GROŞAN.

Sincere condoleanţe familiei îndurerate!

Fam. Arsa

COMEMORĂRI

Amintiri dragi, lacrimi, multă durere în suflet şi un dor nestins este tot ce a rămas de când, în urmă cu 40 zile, un suflet minunat, plin de dragoste şi bunătate s-a ridicat la ceruri. În fiecare zi te pomenim şi ne rugăm Bunului Dumnezeu să te ierte şi să-ţi dea odihnă veşnică, draga noastră

EDITA COSTEA.

Parastasul de pomenire va avea loc duminică, 9 septembrie 2012, ora 13,00, la Cimitirul Eternitatea.

Familia îndoliată

În data de 8 septembrie 2012 se împlinesc 40 de zile de când a plecat dintre noi mult prea repede

MUNTEAN MARIUS.

Te plângem şi te iubim la infinit, iar amintirea ta pe veci va rămâne în sufletele noastre. Comemorarea va avea loc sâmbătă, 8 septembrie 2012, ora 12,00 la Biserica Ortodoxă Micălaca Veche, str. Renaşterii.

Soţia Maia şi fiica Oana

Cu durere anunţ că s-au scurs patru ani de la trecerea în eternitate a iubitei mele soţii

MARIA (MIA) TIUGE.

Vei rămâne mereu în sufletul meu.

Soţul

Au trecut 4 ani de când a plecat pentru totdeauna dintre noi dragul nostru

BUDUGAN IONEL LEONTIN (NELU)
din Aluniş.

Nedrept de repede a dispărut din viaţa noastră şi de atunci orice bucurie ne este umbrită, că ar fi putut să ne fie alături. Ne-au rămas doar amintirile şi mângâierea că de undeva de sus ne veghează şi ne este alături.

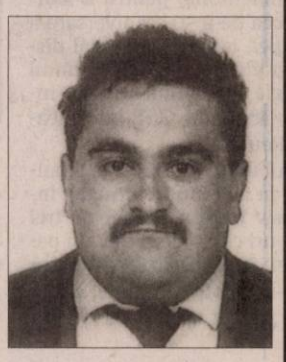

Familia

Se împlinesc 2 ani de când ne-a părăsit iubita noastră mamă, soţie, bunică, străbunică

CHIPER LIGIA ILEANA
(fostă PAPP).

Nu te vom uita niciodată mami

LIGIA.

Monica, Nelu, Răzvan, Oana şi strănepoţii

Azi, 6 septembrie se împlinesc 4 ani de suferinţă de la decesul nepreţuitei mele mame

GRAMA LENCA-MARIA.

Un gând pios de aducere aminte! Nu te voi uita niciodată.

Fiica ta Mariana

Deşi timpul trece, ochii ne sunt plini de lacrimi, tristeţe, durere adâncă şi priviri care te caută mereu de când ai plecat dintre noi în urmă cu şase luni, dragul nostru soţ, tată, socru şi bunic

DORU FELNECAN.

Ai rămas printre noi, în inimile noastre şi vom păstra vie amintirea chipului tău blând, drag şi frumos. Îţi mulţumim pentru clipele şi amintirile frumoase petrecute împreună şi ne rugăm ca sufletul tău drag să-şi găsească liniştea în lumea cea sfântă!

Soţia Simina, fiii Alin şi Auraş cu soţiile Kristina şi Angelica şi nepoatele Aida şi Iulia

O lumânare, o rugăciune şi un pios omagiu la împlinirea a 6 săptămâni de când am condus-o pe ultimul drum pământesc pe iubita noastră soţie, mamă, soacră şi bunică

DEHELEAN LUCREŢIA,
în vârstă de 73 ani.

Parastasul de pomenire va avea loc duminică, 9 septembrie 2012, ora 12,00, la Biserica Ortodoxă Păuliş. Dumnezeu să o odihnească!

Familia

Reaprindem candela neuitării, aşezăm cu tristeţe un buchet de amintiri dragi şi gânduri de recunoştinţă astăzi, 6 septembrie 2012, la împlinirea a 12 ani de când a plecat în veşnicie dragul nostru soţ, tată, socru şi bunic

SELEGEAN AVRAM
din Sântana.

Bunul Dumnezeu să-i vegheze somnul etern!

Soţia Draghina, fiica Elena, ginerele Leontin şi nepoata Carmina

Timpul a aşternut 11 ani de la despărţirea noastră de minunatul om

col. (r)
M.I. LAIOŞ EMIL

şi 4 ani de la decesul soţiei

LAIOŞ MARIA.

Un moment de aducere aminte, pentru cei care i-au preţuit. Bunul Dumnezeu să le dea odihnă veşnică!

Fiica Mariana

În data de 6 septembrie se împlinesc 7 ani de la decesul celui ce a fost

PORUMB IOAN
din Mişca.

Parastasul va avea loc în 16 septembrie la Biserica din Mişca. Dumnezeu să-l ierte!

Familia

Publicitate 0257-210.775; 0257-280.904

JURNAL ARĂDEAN

Portia alături de Ellen FOTO: EPA

Are stea pe Walk of Fame

LOS ANGELES. Actrița și prezentatoarea de televiziune americană Ellen DeGeneres a primit o stea pe Bulevardul Gloriei - Walk of Fame - din Hollywood, într-o ceremonie care a avut loc marți, la Los Angeles, informează Reuters.

Aceasta este cea de-a 2.477-a stea de pe Walk of Fame și este amplasată la intersecția dintre Hollywood Boulevard și Vine Street. Reprezentanții Camerei de comerț și industrie din Los Angeles acordă astfel de stele pentru a le onora pe acele celebrități care au contribuit la dezvoltarea industriei de divertisment americane.

La ceremonia de dezvelire a stelei dedicate celebrei prezentatoare TV au fost prezente alte două nume sonore din televiziunea americană: Ryan Seacrest, moderatorul emisiunii „American Idol", și Jimmy Kimmel, realizatorul și prezentatorul talk show-ului care îi poartă numele.

La eveniment a fost prezentă și partenera de viață a prezentatoarei americane, actrița americană Portia De Rossi.

SURSA: MEDIAFAX

ID-uri piratate de hackeri

WASHINGTON. Un grup de hackeri afirmă că a piratat ID-urile a 12 milioane de utilizatori de iPhone sau de iPad dintr-un calculator al FBI, ridicând semne de întrebare cu privire la securitatea informatică și deținerea datelor personale de către administrație, relatează AFP.Grupul de hackeri AntiSec, care are legături cu mult mai cunoscutul Anonymous, a publicat pe internet - pe site-ul http://pastebin.com/nfVT7b0Z - un milion dintre aceste presupuse ID-uri, precizând că fac parte dintr-un grup mai larg de 12 milioane găsite într-un calculator al FBI, poliția federală americană.„FBI este la curent cu informațiile din presă care afirmă că un calculator FBI a fost spart și că date private în legătură cu ID-urile Apple au fost expuse", a anunțat un purtător de cuvânt al poliției federale. „În acest stadiu, nu este niciun element care să ateste că un calculator portabil al FBI a fost piratat sau că FBI a căutat sau a obținut aceste date", a mai adăugat el într-un comunicat.

SURSA: MEDIAFAX

Au luat date private FOTO: FAN

www.aradon.ro
Mai multe poze cu Ana Maria

Ana Maria
Născută în zodia Vărsător, pasionată de gătit și sporturi extreme.

Se mândresc cu noi tatuaje

NEW YORK. Lady Gaga și Justin Bieber și-au făcut noi tatuaje la sfârșitul săptămânii trecute, și nu au pierdut prilejul să se mândrească cu ele în fotografii pe care le-au postat pe site-urile lor, conform starpulse.com.

Lady Gaga, cunoscută și drept „mama monștrilor", și-a postat o fotografie pe site-ul Little Monsters.com, însoțită de mesajul, ce-i drept cam criptic, „Un nou tatuaj. Semnul sirenei sale". Tatuajul lui Lady Gaga reprezintă o mică ancoră și se află sub sânul stâng.

De cealaltă parte, Justin Bieber și-a tatuat o coroană și a postat fotografia cu mesajul simplu: „Noul tatuaj este o coroană, dacă nu vă dădeați seama".

Cu această ancoră Lady Gaga a ajuns la o colecție de loc de neglijat de 17 tatuaje, în timp ce Justin Bieber se mândrește „doar" cu 8.

SURSA. AGERPRES

Polonezi salvaţi de pe un velier

COPENHAGA. Zece polonezi au fost salvați de la bordul unui velier în derivă în apropiere de insulele Feroe, marți, după ce catargul navei lor s-a rupt din cauza mării agitate, au anunțat serviciile de urgență. „Cei zece membri ai echipajului au fost salvați cu toții", a declarat pentru AFP ofițerul Oddur Berg. Doi membri ai echipajului au fost răniți, dintre care unul grav, și au fost transportați cu elicopterul la Torshavn, capitala insulelor Feroe. Ceilalți opt au fost duși la Torshavn cu o navă a pazei de coastă, a detaliat Berg.

SURSA: MEDIAFAX

La marginea Sistemului Solar

LOS ANGELES. Voyager 1, sonda spațială pe care NASA a lansat-o în 1977, se află la marginea Sistemului Solar și este probabil deja pe cale să „danseze la limită" cu spațiul interstelar, au declarat, marți, cercetătorii de la NASA. Într-o conferință de presă, organizată pentru a marca împlinirea a 35 de ani de la lansarea sondei, savanții au spus că va fi nevoie poate de „zile, luni sau chiar ani" pentru ca sonda să ajungă în spațiul interstelar. Voyager 1 se află acum la o distanță de 18 miliarde de kilometri de Soare.

SURSA: MEDIAFAX

Bongo
Puiul de antilopă Bongo s-a născut la grădina zoologică din Berlin. FOTO: EPA

„GRRR!", după 50 de ani

Trupa The Rolling Stones va lansa un album de hituri, pentru a sărbători 50 de ani de la înființare.

LONDRA. The Rolling Stones va lansa un album de hituri, în noiembrie, pentru a marca cea de-a 50-a aniversare a trupei, iar noul material discografic va include primul single al grupului britanic, intitulat „Come On", informează Reuters.

Albumul „GRRR!" va fi lansat în mai multe formate, inclusiv într-un pachet de trei CD-uri cu 50 de piese, un pachet Super-Deluxe de patru CD-uri cu 80 de piese, dar și un pachet special cu discuri de vinil, au anunțat marți reprezentanții trupei.

Pe lângă primul single lansat de The Rolling Stones, „Come On", un cover după Chuck Berry lansat în iunie 1963, și multe dintre hiturile formației britanice precum „Satisfaction", „Jumping Jack Flash" și „Brown Sugar", noul material va include însă și două piese noi, compuse recent de rockerii britanici într-un studio de înregistrări din Paris. „Aceste înregistrări noi reprezintă primele piese noi pe care Mick Jagger, Keith Richards, Charlie Watts și Ronnie Wood le-au înregistrat împreună, după ce au finalizat înregistrările pentru albumul «A Bigger Band» din 2005", scrie în comunicat.

Toate formatele albumului „GRRR!" vor avea pe copertă o pictură realizată de artistul american Walton Ford, un vechi colaborator al trupei britanice.

Potrivit unor zvonuri citate de revista Billboard, The Rolling Stones ar urma să susțină o serie de patru concerte, în noiembrie, la New York și la Londra.

SURSA: MEDIAFAX

The Rolling Stones FOTO: EPA

Nu mai putea să vorbească

NEW YORK. Billie Joe Armstrong a fost nevoit să anuleze un concert al formației sale, Green Day, din Italia și a fost transportat de urgență la spital din cauze încă necunoscute, conform TMZ.com. Sursa citată precizează însă că la externare acesta nu mai putea să vorbească.

Într-o înregistrare video postată pe site-ul amintit, după ce membrii trupei au revenit în SUA, Armstrong pare să se simtă bine în timp ce părăsește aeroportul, însă nu a putut să răspundă întrebărilor presei. Solistului i s-au citit pe buze cuvintele „nu mai am voce" și apoi a trecut mai departe.

Publicația italiană La Voce a publicat informația că unii fani au creat probleme la spitalul unde a fost condus starul punk pentru că au încercat să pătrundă în salonul acestuia.

Trupa Green Day și-a cerut scuze pentru anularea concertului, iar colegii de formație ai lui Armstrong, Mike Dirnt și Tre Cool, au promis că vor reveni în Italia cu prima ocazie.

SURSA: AGERPRES

Billie Joe Armstrong FOTO: EPA

Jamie Foxx, un sensibil

LOS ANGELES. Jamie Foxx, care interpretează rolul principal în noul film semnat de Quentin Tarantino, „Django Unchained", susține că i-a venit foarte greu să joace într-o scenă brutală din film, în care Kerry Washington era biciuită, conform revistei britanice Empire.

Actorul interpretează rolul Django, un sclav eliberat care devine vânător de recompense și se răzbună pe stăpânul plantației pe care lucra, rol interpretat de Leonardo DiCaprio. Kerry Washington („Last King of Scotland") joacă rolul soției personajului Django.

„Este foarte greu de privit. La început, când am pornit filmarea scenei, Kerry era biciuită iar eu trebuia să mă uit. M-a afectat foarte mult", a povestit el pentru revista britanică.

SURSA: AGERPRES

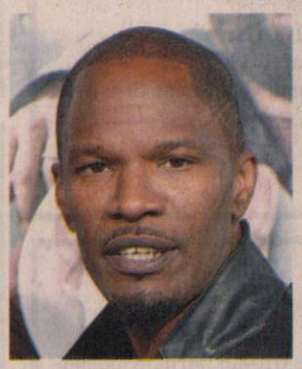

Jamie Foxx FOTO: EPA

Omagiu lui Neil Armstrong

WASHINGTON. O ceremonie comemorativă pentru Neil Armstrong, astronautul american devenit primul om care a pășit pe Lună, va fi organizată la Washington, la 13 septembrie, a indicat marți NASA. Directorul NASA, Charles Bolden, actuali și foști astronauți, vor asista la ceremonia de la Catedrala Națională din Washington în onoarea lui Armstrong, care a decedat la 25 august, la vârsta de 82 de ani. Armstrong a intrat în istorie la 20 iunie 1969, atunci când a devenit primul om care a mers pe Lună, imortalizând evenimentul cu celebra frază „Un pas mic pentru om, un salt uriaș pentru omenire". La Catedrala din Washington se află celebrele vitralii Space Window.

SURSA: AGERPRES

FONDAT 1989, APARE LA ARAD, TEL. 0257/281.802, E-MAIL: REDACTIA.JURNALARADEAN@INFORMMEDIA.RO; PUBLICITATE.JURNALARADEAN@INFORMMEDIA.RO

Victorie de senzaţie pentru Carla Bartee şi Univ Goldiş ICIM

PAGINA 9

JURNAL ARĂDEAN

Lucy Liu îi dă viaţă îndrăgitei Clopoţica

PAGINA 11

VINERI
7 SEPTEMBRIE 2012
ANUL XXIV, NR. 6650
16 PAGINI - 1,49 LEI

26° Temperaturile se vor situa între 11 şi 26 grade. Vântul va sufla cu 18 km/h.

DIMINEAŢA | AMIAZA | SEARA

Astăzi, supliment programe TV pentru perioada 8 -14 septembrie 2012. Se difuzează gratuit.

Seceta, pericol pentru animale

FENIŞ. Locuitorii din satul Feniş nu mai au cu ce să îşi adape animalele din cauza secetei. Aşa că au cerut ajutorul Comitetului Judeţean pentru Situaţii de Urgenţă. **/P.8**

Oile nu mai au apă FOTO: JA

Corupţie

Indicele nivelului de percepţie a corupţiei la nivel mondial.

	scor IPC
Danemarca	9,3
Suedia	9,2
Franţa	6,8
Polonia	5,3
Turcia	4,4
România	3,7
Congo	2,0

Transparency sursa: International

Grafica: Jurnal arădean

Loto din 7 septembrie

6/49:	2, 33, 38, 6, 36, 34
NOROC	6569264
5/40:	1, 22, 31, 24, 16, 14
JOKER	27, 31, 28, 7, 23/18

Alertă de gradul 0 în şcoli

Clasa pregătitoare a pus pe jar instituţiile de învăţământ, care pe ultima sută de metri amenajează sălile de studiu.

ARAD. Au fost salvaţi de vacanţă. Peste 40 de unităţi şcolare i-ar fi aşteptat cu clasele goale pe cei mai mici elevi, cei din clasa pregătitoare, pentru că mobilierul comandat nu a sosit. În condiţiile date, mai au o săptămână. Pentru cel puţin jumătate din şcolile cu probleme există promisiuni ferme din partea producătorilor că în săptămâna ce vine vor sosi băncuţele, iar pentru cealaltă jumătate există şansa să fie reziliate contractele cu furnizorii şi să se facă comanda la cei pregătiţi să o onoreze în câteva zile.

Chiar dacă nu este luată în calcul, de către reprezentanţii Inspectoratului Şcolar Judeţean, clasa goală în prima zi de şcoală ar putea fi o surpriză pentru cei mici şi poate un covoraş drăguţ ar salva aparenţele. Inspectorul şcolar general, Claudius Mladin, susţine însă că nu se va ajunge la această situaţie. „Luni vom ştii cu exactitate unde sunt probleme serioase şi vor fi anulate comenzile. Am fost deja în câteva din şcolile fără mobilier la ora actuală iar în săptămâna viitoare inspectorii şcolari vor fi prezenţi în toate unităţile respective. Nu există varianta ca pe 17 septembrie să nu fie toate sălile pentru clasa pregătitoare gata. Banii au venit la timp, comenzile au fost date, nu există nici o scuză", a declarat Mladin.

Şi tot pe ultima sută de metri sunt instruiţi şi dascălii care vor preda la aceste clase. Ei sunt prezenţi zilele acestea la cursuri de pregătire organizate prin IŞJ Arad. Nu ştim cât de lungă va fi istoria acestei clase în sistemul de învăţământ actual, dar cu siguranţă va rămâne în istorie ca cea mai precipitată şi contestată modificare. **JA-M.A.**

La târg

Utilaje moderne de ultimă generaţie, seminţe dintre cele mai alese şi nu în ultimul rând zeci de animale. Toate sunt prezente la Târgul Agromalim, destinat iubitorilor şi pasionaţilor de agricultură şi creşterea animalelor. **/P.5** FOTO: ANDREEA PINTEA

Autostrada, într-o nouă rundă de reparaţii

Constructorul autostrăzii Arad-Timişoara anunţă noi restricţii şi noi reparaţii la şoseaua care s-a stricat deja.

ARAD. Nu pare a avea viaţă lungă. Este vorba despre asfaltul de pe autostrada Arad-Timişoara care a intrat deja de mai multe ori în reparaţii, deşi recepţia lucrării nu a fost făcută încă. Reprezentanţii Biroului de Poliţie Autostrăzi Vest, prin vocea şefului Teodor Tudur, anunţă că au fost impuse restricţii de viteză, pe anumite porţiuni, unde se efectuează lucrările, urmând să se circule cu 60 de km pe oră.

Iar asfaltul trebuie reparat în 15 puncte, după cum spune Tudur. Acesta, împreună cu reprezentanţi ai constructorului, au verificat tot traseul autostrăzii Arad-Timişoara şi au descoperit nu mai puţin de 15 puncte în care sunt necesare reparaţii. „Am găsit cam 10 - 15 locuri unde trebuie intervenit. Echipele de muncitori vor lucra la câte unul dintre punctele cu probleme, poate astăzi circulaţia va fi dirijată pe banda de urgenţă, mâine se va muta la banda a doua. Cum merg reparaţiile", a mai menţionat şeful Poliţiei Autostrăzi. **/P.8**

Flavius Măduţa FOTO: JA

Măduţa caută stabilitatea

ARAD. Vicepreşedintele PSD Arad, Flavius Măduţa, vorbeşte, într-un interviu acordat Jurnalului arădean, despre nevoia de stabilitate şi linişte în politica românească, despre şansele USL la alegerile parlamentare şi despre cum s-a făcut politică până acum la nivelul judeţului nostru. **/P.4**

Infrastructură pentru biciclişti

ARAD. Au apărut primele piste pentru biciclişti. Pe trotuarele de pe Romanilor şi Calea Timişoarei acestea sunt deja trasate şi au fost montate indicatoare. În următorii ani, aproape 130 de km de piste vor fi amenajate în oraş. **/P.3**

Falub şi Catanzariti FOTO: JA

Mioveni porneşte favorită cu UTA

ARAD. Azi, de la ora 19.00, la Arad, UTA dă piept cu una din pretendentele la promovare, CS Mioveni. În opinia antrenorului Adrian Falub, formaţia oaspete porneşte favorită, datorită valorii şi experienţei majorităţii jucătorilor. UTA răspunde de spirit de sacrificiu şi organizare a jocului. **/P.9**

Universul Verde
E-mail: info@universulverde.ro; www.universulverde.ro
Arad, Str. Pădurii, Nr. 24 (Piaţa Obor)
Telefon: 0257 210 070
Fax: 0357 408 345
SC UniversulVerde SRL
REALIZĂM:
-grădini
-însămânţare gazon
-montaj gazon rulou şi pregătirea terenului
-sistem de irigaţie şi forări puţuri
-întreţinere grădini
-curăţarea zăpezii pe timp de iarnă în curţi, parcări, pe alei.
Punem la dispoziţie o gamă variată de arbori şi arbuşti ornamentali la sediul firmei.
(7130-2)

Pagină specială agenţii imobiliare
JURNAL ARĂDEAN
în fiecare marţi şi joi!
Din 13 septembrie!!!
Oferte tentante, numai cu publicaţia Jurnal Arădean!
Aşteptăm anunţurile dumneavoastră!
Pentru detalii şi informaţii sunaţi la: 0728284739, 0723435681, 0733783107

Clinică de oftalmologie, la cele mai înalte standarde!
până la 30 septembrie CONSULTAŢIA pentru CATARACTĂ ESTE GRATUITĂ
Consultaţii oftalmologice;
Operaţii de cataractă şi glaucom;
Tehnologie de ultimă generaţie;
Chirurgie retiniană;
Operaţii fără spitalizare;
Reţea internaţională de clinici;
Tratamente LASER pentru miopie, hipermetropie şi astigmatism;
Echipă medicală cu experienţă internaţională.
Sună gratuit la 0800 884 782
VISTA VISION CLINICA DE OFTALMOLOGIE
www.vistavision.ro
Enjoy your eyes!
Arad, Spitalul Clinic MedLife Genesys, Str. Cornel Radu nr. 3

Remember: 7 septembrie

1910 Marie Curie a izolat prima mostră pură de radium

1911 S-a născut Todor Jivkov, lider comunist bulgar (d. 1998)

1927 S-a născut Ion Pacea, pictor român (d. 1999)

1929 S-a născut Emanuel Kant Vasiliu, lingvist român (d. 2001)

1940 Tratatul de frontieră dintre România şi Bulgaria, prin care partea de sud a Dobrogei („Cadrilaterul", adică judeţele Durostor şi Caliacra) intra în componenţa Bulgariei

1962 A murit Isak Dinesen, scriitoare daneză (n. 1885)

1965 S-a născut Angela Gheorghiu, soprană română

1986 Desmond Tutu a devenit primul predicator de culoare care a condus biserica anglicană din Africa de Sud

1993 A murit Eugen Barbu, scriitor, scenarist şi publicist român (n. 1924)

Angela Gheorghiu FOTO:FAN

1994 A murit James Clavel, scriitor american de origine australiană (n. 1924)

1997 A murit Mobutu Sese Seko, mareşal şi om politic, autoproclamat preşedinte al Republicii Zair (n. 1930)

1998 A fost fondată Google Inc.

2008 A murit Ilarion Ciobanu, actor român de film (n. 1931)

Au plecat dintre noi

Gaode Petru (1928), Harlau Floare (1929), Iliceanu Ioana (1926), Jurcuta Iosif (1945), Traila Iavn (1930), Lingurar Daniel (2012), Cialma Lidia (1943), Chis Maria Terezia (1936), Duma Draghina Elena (1935)

Telefoane utile

☎ INFORMAŢII TELEFONICE: 118.932; ☎ROBOT: 1958; ☎APEL UNIC DE URGENŢĂ (SALVARE, POLIŢIE; Pompieri): 112; ☎PRIMARIA MUNICIPIULUI ARAD: Program de relaţii cu publicul (camera 5) luni-vineri între orele 8-20. Tel.: 0257/284.744; tel. centrală: 0257/281.850; ☎S.C. E.ON GAZ ROMÂNIA - Sucursala Arad - Dispecerat şi intervenţie telefon:0357/403.321; ☎DERANJAMENTE CURENT ELECTRIC: 0257/929; ☎INFORMAŢII CFR: 0257/231.777;

Sudoku

REGULI: În fiecare bloc sunt câteva cifre între 1 şi 9, stabilite dinainte. Acestea trebuie completate cu cifrele lipsă, în aşa fel încât fiecare număr să figureze o singură dată. De asemenea, cifrele de la 1 la 9 trebuie să figureze o singură dată atât pe rândurile orizontale cât şi pe coloanele verticale ale celor nouă blocuri luate împreună.

ÎNCEPĂTORI

5		3				1		4
		1	3	4	2	5		
4	6						2	3
	9			2			4	
	1		8	9	3		6	
	8			6			7	
2	5						1	7
		7	1	8	6	4		
1		6				8		9

AVANSAŢI

	2	6	1				7	
8			4					9
		4	7	2		5		8
						3	9	2
		9		7		8		
2	5	8						
1		2		8	7	9		
6					4			7
	8				9	1	3	

Soluţiile jocurilor din numărul precedent:

ÎNCEPĂTORI

2	5	8	3	9	1	7	4	6
7	1	4	8	2	6	9	3	5
3	6	9	5	4	7	2	8	1
8	9	7	1	6	5	3	2	4
6	2	5	4	3	9	1	7	8
1	4	3	2	7	8	5	6	9
5	3	6	9	8	2	4	1	7
4	8	1	7	5	3	6	9	2
9	7	2	6	1	4	8	5	3

AVANSAŢI

5	2	6	1	9	8	4	7	3
8	7	1	4	3	5	6	2	9
9	3	4	7	2	6	5	1	8
4	6	7	8	5	1	3	9	2
3	1	9	6	7	2	8	4	5
2	5	8	9	4	3	7	6	1
1	4	2	3	8	7	9	5	6
6	9	3	5	1	4	2	8	7
7	8	5	2	6	9	1	3	4

Reţeta zilei

Prăjitură cu iaurt şi biscuiţi

INGREDIENTE. Un pachet de biscuiţi pătraţi, 2 borcanele de iaurt, 10 linguri de zahăr, 2 pliculeţe de zahăr vanilat, 2 pliculeţe de gelatină, o cană de cacao cu lapte şi rom, câteva picături de esenţă de rom, un pliculeţ de ness.

MOD DE PREPARARE. Într-un borcănel de iaurt, punem un pliculeţ de zahăr vanilat, 5 linguri de zahăr şi un pliculeţ de gelatină topită în prealabil. Pentru celălalt borcănel de iaurt procedăm tot aşa: tot un pliculeţ de zahăr vaniliat, 5 linguri de zahăr, pliculeţul de gelatină plus pliculeţul de nes şi puţină esenţă de rom. Se înmoaie biscuiţii în cacao şi se aşează un strat pe fundul tăvii. Deasupra se toarnă iaurtul cu vanilie, se mai pune un strat de biscuiţi înmuiaţi în cacao şi se toarnă iaurtul cu nes. Se pudrează cu cacao şi se dă câteva ore la frigider.

Poftă bună!

Pentru mai multe reţete intră pe www.culinar.ro

Sănătate

• **CABINET GINECOLOGIC:** Cabinet ginecologic Arad, B-dul Decebal 11 (lângă Hotel Aradul), chiuretaj medicamentos, eco 4 D, test PAP.TEL: 0770823850, 0723643581

• **NOU! Policlinica Dr.Turcin,** Str. Eftimie Murgu nr. 67, pune la dispoziţia dvs. Serviciul de cardiologie dotat cu aparatură de ultimă generaţie, consultaţii în contract cu CSAS, EKG computerizat, ecografie cardiacă la cele mai avantajoase preţuri; de dermatologie, oftalmologie şi ORL.
Tel:0257/285510, www.policlinica-turcin.ro

Pieţe şi târguri

Astăzi este zi de piaţă la Ineu, Lipova, Covăsânţ, Mişca, Moneasa, Şepreuş, Şimand, Vladimirescu, Şeitin. Tot astăzi se organizează târguri săptămânale la Ineu, Şepreuş, Şimand. **Sâmbătă este zi de piaţă la** Chişineu-Criş, Lipova, Pâncota, Felnac, Grăniceri, Hălmagiu, Moneasa, Pecica, Vărşand, Socodor, Vladimirescu, Zimandu Nou, Covăsânţ. Târguri săptămânale se desfăşoară astăzi la Lipova, Pâncota, Hălmagiu, Moneasa.

Horoscop

BERBECUL (III.21.-IV.20.)
Nu staţi prea bine pe plan financiar, motiv pentru care sunteţi preocupat să găsiţi noi surse de venituri. Aveţi tendinţa să riscaţi cam mult. Vă sfătuim să fiţi prudent.

TAURUL (IV.21.-V.20.)
Sunteţi într-o formă excelentă şi puteţi avea succes în afaceri, în călătorii şi pe plan sentimental. Cu sănătatea şi cu moralul staţi foarte bine.

GEMENII (V.21.-VI.21.)
Aveţi ocazia să rezolvaţi problemele financiare acumulate în ultima perioadă. S-ar putea să vi se propună asocierea într-o afacere. Puteţi să vă consolidaţi relaţiile şi să legaţi noi prietenii.

RACUL (VI.22.-VII.22.)
Sunteţi în formă şi este momentul să începeţi noi activităţi în cămin. Partenerul de viaţă vă sprijină, iar o rudă mai în vârstă este dispusă să vă ajute financiar. Vă sfătuim să fiţi mai optimist.

LEUL (VII.23.-VIII.23.)
Sunteţi decis să vă ocupaţi de probleme ale căminului. Un bărbat mai în vârstă din familie vă oferă ajutorul, dar încearcă să vă convingă că nu faceţi bine.

FECIOARA (VIII.24.-IX.23.)
Se pare că sunteţi preocupat de un schimb de locuinţe sau doriţi să cumpăraţi o casă. Vă sfătuim să nu vă grăbiţi şi să vă consultaţi cu familia, pentru a evita orice reproşuri ulterioare.

BALANŢA (IX.24.-X.23.)
O afacere demarată de curând începe să vă aducă beneficii serioase. Vă recomandăm să evitaţi speculaţiile şi acţiunile la limita legii, ca să nu intraţi în conflict cu autorităţile.

SCORPIONUL (X.24.-XI.22.)
Sunteţi creativ şi ingenios, calităţi pe care ar fi bine să le folosiţi pentru a porni o afacere. În cazul în care nu vă ajung banii, vă sfătuim să cereţi un împrumut de la o rudă mai înstărită.

SĂGETĂTORUL (XI.23.-XII.21.)
Dimineaţa primiţi un ajutor financiar nesperat şi reuşiţi să începeţi o activitate laborioasă. Vă recomandăm să vă abţineţi de la speculaţii, pentru că riscaţi să pierdeţi mult. Nu vă grăbiţi!

CAPRICORNUL (XII.22.-I.20.)
O persoană pe care o cunoaşteţi întâmplător vă dezvăluie câteva din secretele sale de afaceri şi vă stimulează să porniţi o mică afacere.

VĂRSĂTORUL (I.21.-II.20.)
Sunteţi hotărât să începeţi o viaţă nouă şi să intraţi afaceri. Nu este exclus că după-amiază să găsiţi formula optimă pentru a începe. Vă sfătuim să nu neglijaţi odihna.

PEŞTII (II.21.-III.20.)
Survin evenimente neaşteptate care vă dau programul peste cap. Se pare că sunteţi nevoit să plecaţi într-o delegaţie anunţată în ultimul moment. Partenerul de viaţă este nemulţumit de schimbarea de program.

„Jurnal arădean" vă ascultă

Între orele 11-13, la telefonul 0257-280943, redactorul nostru vă stă la dispoziţie.

ARAD. Iuliu Brad locuieşte în cartierul Sânicolaul Mic şi ne-a contactat telefonic pentru a-şi exprima nemulţumirea cu privire la anumite terenuri privată lăsate în paragine chiar în centrul cartierului arădean. „În imediata vecinătate a blocurilor Flacăra, acolo unde pe vremuri era moara din cartier, sunt două terenuri abandonate. Proprietarii nu le întreţin, iar acele locuri au devenit focare de infecţie pentru noi cei ce locuim în apropiere. Oare de ce nu ia nimeni nicio măsură? Poliţia Locală ar putea să îi avertizeze, iar proprietarii măcar să îşi întreţină proprietăţile pentru a nu le transforma în gropi de gunoi", ne-a spus Iuliu Brad.

B.I. din Arad ne-a sunat pentru a-l ruga pe şoferul în sprijinul căruia a venit acum câteva zile pentru a ajunge la Direcţia Fiscală de pe strada Mucius Scaevola să îl contacteze, întrucât şi-a uitat cheile în autovehiculul acestuia. Numărul de telefon pentru contact este: 0357.807.814.

JA-A.P.

Curs valutar

DENUMIREA VALUTEI	BNR	BCR		BRD		Intesa Sanpaolo Bank		Banca Românească		MKB Nextbank		Alpha Bank		Casa de schimb LUXOR	
		C	V	C	V	C	V	C	V	C	V	C	V	C	V
Euro	4,48	4,415	4,545	4,411	4,561	4,414	4,549	4,458	4,515	4,44	4,53	4,46	4,50	4,45	4,50
Dolar SUA	3,55	3,49	3,63	3,485	3,63	3,496	3,618	3,525	3,582	3,492	3,613	3,521	3,58	3,52	3,59
Forint	0,0157	0,0151	0,0163	0,0149	0,0163	0,0151	0,0156	-	-	0,0151	0,0164	-	-	0,0156	0,0159
Gram aur	195,25														

Vremea

Vineri, 7 septembrie

www.aradon.ro

19° LA ORA 6 — temperaturile se vor situa între 13 şi 15 grade. Vântul va sufla cu 19 km/h, dinspre NNV.

23° LA ORA 18 — temperaturile se vor situa între 21 şi 23 grade. Vântul va sufla cu 18 km/h, dinspre N.

Ziua precedentă

Arad	11 - 28°C	Umiditate:	37%
Lipova	11 - 28°C	Presiune:	989 hPa
Chişineu-Criş	11 - 28°C	Precipitaţii:	40 %
Săvârşin	11 - 28°C	Vânt:	18 Km/h
Sebiş	11 - 28°C	Direcţie vânt:	NNV

Soarele

Răsare: 7:02
Apune: 20:03

Azi

Temperaturile se vor situa între 11 şi 26 grade. Vântul va sufla cu 18 km/h, dinspre N.

FAZELE LUNII

18. 08. | 25. 08. | 1. 09. | 9. 09.

VINERI	SÂMBĂTĂ	DUMINICĂ	LUNI
11° 26°	11° 30°	12° 31°	14° 33°
însorit	însorit	posibil furtună cu descărcări electrice	însorit

Calendar

Biserica ortodoxă: Înaintepraznuirea Naşterii Maicii Domnului; Sfinţii Cuvioşi Simeon şi Amfilohie de la Pangarati; Sfântul Mucenic Sozont (Post)
Biserica greco-catolică: Sf. m. Sozont
Biserica romano-catolică: Sf. Regina, fc. m.

Prognoză pentru trei zile

Temperaturile minime vor fi cuprinse între 11 şi 14grade, iar cele maxime între 26 şi 33 grade.

Temp.minime: 11-14 °C
Temp.maxime: 26-33 °C.

JURNAL ARĂDEAN
B-dul Revoluţiei nr. 62, Arad
BRAT Auditat de BRAT
Reclamaţii difuzare: 0257/212.032

Director editor: Mircea Ţişcă (8427)
Secretariat: 0257.281802 (centrala), fax - 0257.212.012
Şef departament difuzare: Carmen Csordas
Marea publicitate: 0257.280904; Mica publicitate: 0257.210775
Tiparul executat la: Tipografia Inform Media Debrecen

Redactor şef: Adriana Barbu (8416) Responsabil de număr: Andreea Pintea
Secretar general de redacţie: Gabriela Groza (8423); **Departamente: Eveniment:** Simona Butaru, Monica Ardelean (8405), Alin Gherasim (8417), Ioana Costaş (8414), Valentin Goran (8412); **Politic:** Simion Todoca (8434); **Economic:** Andreea Pintea (8415); **Cultură, Învăţământ:** Vasile Filip (8421); **Social:** Diana Duţu (8413); **Sport:** Daniel Scridon (8424), Leo Sfâra (8422), Dan Lazăr.
Tehnoredactare: Ghizela Şerban (8409), Daniel Munteanu.
REDACŢIE: tel. 0257.281802 (centrala); fax 0257.212.012, 0257.228.592; e-mail:redactia.jurnalaradean@informmedia. ro, adevaruldearad@informmedia.ro, publicitate.jurnalaradean@informmedia.ro, publicitate.adevarul@informmedia.ro

Încă o rundă pentru biciclete

Proiectul pentru amenajare de piste de biciclete în Arad începe să prindă contur.

Primele piste, pe marile artere FOTO: FAN

ARAD. Proiectul „Amenajare piste de biciclete în municipiu" trece la o nouă etapă, după realizarea studiului de fezabilitate. Primăria solicită acum oferte pentru întocmirea proiectului tehnic și caută asistență tehnică din partea proiectantului pentru acest obiectiv de investiții. Prețul pe care municipalitatea e dispusă să-l plătească pentru acest contract este de aproape 251 de mii de lei (fără TVA). Pentru finalizarea contractului, câștigătorul, ofertantul cu cel mai mic preț, va avea la dispoziție o lună de la atribuirea lui.

Proiectul, a cărui durată de realizare e prevăzută la 60 de luni, se încadrează în strategia de dezvoltare a municipiului Arad, precum și în Masterplanul pentru Transport și Trafic al municipiului. El beneficiază de finanțare europeană, care se ridică la circa 3 milioane de euro. Prin realizarea pistelor pentru bicicliști va crește siguranța traficului cicliștilor și pietonilor în vecinătatea arterelor de circulație existente, se vor diminua efectele poluării aerului.

Unde se va putea pedala

Într-o primă etapă se vor realiza culoarele principale care deschid circulația traficului către orașele importante și zonele de frontieră (DN 7, Calea Aurel Vlaicu, B-dul Revoluției, Calea Radnei, Calea Romanilor, Calea Timișoarei). Apoi, se va face legătura între aceste artere principale iar în etapa a III-a se vor executa pistele din zonele aglomerate (cum ar fi străzile Renașterii, Voinicilor, Grigore Alexandrescu, Dornei, Mihail Kogălniceanu, Andrei Șaguna, și multe altele). În ultima etapă toate aceste piste vor fi interconectate.

Primele piste au început deja să apară. Pe Romanilor și Calea Timișoarei, pe aproape trei kilometri, se poate circula pe două roți. Pe trotuarele de aici au fost trasate primele piste din oraș și au fost montate indicatoare. **JA – G.K.**

Verde, albastru, roșu

Lungimea totală a străzilor pe care se amplasează pistele de bicicliști este de 64.975 m, iar lungimea totală a pistelor de bicicliști (stânga, dreapta, intersecții) este de 129.950 m, pe ambele părți sau pe o singură parte a străzilor. Vor fi piste de bicicliști amplasate pe platformă proprie, marcate cu culoarea verde, piste amplasate pe platformă comună cu trotuar, marcate cu albastru, piste amplasate pe platformă comună cu partea carosabilă, marcate cu culoarea roșie.

Salarii de top, la TOP

ARAD. Societatea care are în administrare piețele Aradului a înregistrat în primele șapte luni din an profit de aproape jumătate de milion de lei. Comparativ cu alte societăți aflate în subordinea Consiliului Local, care sunt cu găuri în buget, se poate spune că situația TOP e foarte bună. De la începutul anului și până la sfârșit de iulie, veniturile se cifrau la puțin peste trei milioane de lei, în timp ce cheltuielile erau de 2,5 milioane de lei.

Aproape jumătate din totalul acestora reprezintă cheltuielile cu personalul. Putem spune că angajații TOP-ului, 50 la număr, au salarii...de top, câștigul mediu pe salariat fiind, în iulie, 2.030 de lei (într-o ușoară scădere față de aprilie, când a fost 2.380 de lei).

Mărturie că societatea o duce bine stau și fondul lunar de salarii aferent colaboratorilor (cenzori, membri ai Consiliului de Administrație, ai comitetului Consultativ), care e de circa 13 mii de lei (fond care în ianuarie era de 450 de lei dar a fost mărit începând cu aprilie), dar și salariul directorului. În 2012, conducătorului societății i-au revenit, potrivit bugetului de venituri și cheltuieli întocmit la sfârșit de iulie, 43.000 de lei, adică puțin peste șase mii de lei lunar. **JA – G.K.**

Stropiri contra țânțarilor FOTO:FAN

Dezinsecție, din nou în Arad

ARAD. Primăria și operatorul serviciului public de salubrizare Polaris M. Holding desfășoară, la sfârșitul săptămânii, o nouă etapă a tratamentului de dezinsecție pe domeniul public. Tratamentul chimic împotriva insectelor dăunătoare se efectuează cu ajutorul aviației utilitare, pe o suprafață de 300 de hectare. Sunt vizate centrul orașului, dar și cartierele, parcurile, ștrandul și zonele de agrement, astfel: malurile canalelor Țiganca și Mureșel; Parcul „Eminescu"; Parcul Copiilor; Parcul „Europa"; cartierul Micălaca, zona Parcului „23 August"; cartierul Mureșel; cartierul Aurel Vlaicu; zona centrală; Ștrandul Neptun; zona Trei Insule.

JA – G.K.

Dragostea trece pe la... dispeceratul jandarmilor

PECICA. Jandarmii din Pecica au fost sesizați de o familie din localitate asupra faptului că membrii unei alte familii îi amenință constant de ceva vreme. Oamenii legii au demarat cercetările și au aflat povestea, care este o adevărată telenovelă.

Au chemat jandarmii FOTO: JA

Între copiii celor două familii a existat o relație de câțiva ani de zile în urma căreia au apărut doi copii. Membrii familiei care a crescut copiii, respectiv rudele fetei, au cerut de nenumărate ori ajutorul celeilalte familii, dar, neprimind niciun semn, au început să îi amenințe pe cuscri și pe tatăl celor doi copii. Din nefericire pentru ei, gestul lor de a căuta o viață mai bună pentru minori s-ar putea să îi coste scump. Jandarmii îi cercetează pe cei care îngrijesc copiii pentru săvârșirea infracțiunii de amenințare. **JA-A.G.**

Scot bani din piețe FOTO: JA

Lovită pe trotuar de o camionetă

ARAD. Nici trotuarele din fața bisericilor nu mai sunt sigure. O femeie din municipiu, care tocmai ieșea de la Catedrala Ortodoxă Nouă, a fost lovită chiar pe trotuar de o camionetă, care a ajuns pe pietonal după ce o altă mașină a tamponat-o. Femeia a ajuns în stare gravă la spital și a fost internată de urgență.

Polițiștii au efectuat măsurători pe șosea pentru a stabili cu exactitate împrejurările și pentru a-i identifica pe cei care se fac vinovați de producerea accidentului.

Masterat – „AUDIT ŞI EXPERTIZĂ CONTABILĂ", organizat de UVVG

Ținând cont de evoluția continuă a mediului de afaceri și de necesitățile de formare profesională pe care aceasta le antrenează, UNIVERSITATEA DE VEST "VASILE GOLDIȘ" DIN ARAD organizează în cadrul *Facultății de Științe Economice* ciclul de studii universitare de masterat la specializarea **AUDIT ȘI EXPERTIZĂ CONTABILĂ.**

Ciclul de masterat **Audit și expertiză contabilă** se desfășoară pe o perioadă de doi ani, iar disciplinele prevăzute în planul de învățământ corespund celor incluse în programele examenelor privind accesul la profesie organizate de diverse organisme de specialitate. Astfel, la *absolvire poate avea loc recunoașterea, prin echivalare, a examenului de acces la profesia de auditor financiar și, respectiv, de expert contabil în baza acordurilor încheiate cu Camera Auditorilor Financiari din România (CAFR) și Corpul Experților Contabili și al Contabililor Autorizați din România (CECCAR).*

Prin intermediul acestui curs de masterat, Universitatea de Vest "Vasile Goldiș" din Arad oferă celor interesați să urmeze o carieră în domeniul financiar-contabil, oportunitatea de a dobândi o educație de calitate - adecvată aderării la cele mai importante organisme profesionale din țară - în condiții de școlarizare deosebit de avantajoase.

Lect. univ. dr. Delia David, din cadrul Facultății de Științe Economice a UVVG a declarat: „Evoluția continuă a mediului de afaceri și necesitatea de formare profesională pe care aceasta o antrenează a generat formarea programului de masterat „Audit și expertiză contabilă" de către Facultatea de Științe Economice din cadrul Universității de Vest „Vasile Goldiș". Durata programului este de 2 ani de zile și este orientată către formarea de profesioniști în domeniul contabil. Dorim să subliniem avantajul major pe care acest masterat îl are și anume accesul la examenul privind profesia de expert contabil, respectiv auditor financiar, pe baza acordului încheiat între universitatea noastră și cele două organisme profesionale, Camera Auditorilor Financiari și Corpul Experților Contabil din România Înscrierile se fac până în data de 28 septembrie".

Biroul de presă al UVVG
Daniel Albu

(282423)

Avram Iancu, erou național

Alături de manifestările științifice și culturale organizate de Universitatea de Vest „Vasile Goldiș" din Arad, în anul 2012: PREPARANDIA, 200 (1812 – 2012) și 150 de ani de la nașterea marelui patriot român, Vasile Goldiș, în această toamnă, aducem un profund omagiu eroului național, Avram Iancu.

La 10 septembrie 2012, se împlinesc 140 de ani de când **Avram Iancu** (1824 – 1872) își doarme somnul de veci la pragul bisericuței din Țebea, la umbra gorunului lui Horia, de unde geniul său veghează deasupra națiunii române.

Conducător al Revoluției de la 1848 – 1849 din Transilvania, luptător pentru drepturile românilor din Transilvania, Avram Iancu a organizat o armată revoluționară de 25.000 de oameni, formată din țăranii români din Munții Apuseni – Țara Moților.

Conducător politic și militar de mare autoritate, inegalabilă personalitate istorică, Avram Iancu, eroul munților, întruchipa aspirațiile naționale române în timpul Revoluției de la 1848.

Iancu și Moții au trăit și au murit pentru dreptate și libertate, ideal, care rămâne la temelia vieții noastre naționale.

Pentru faptele sale eroice, Avram Iancu a fost și a rămas Craiul Munților.

Reprezentantul cel mai de seamă al Revoluției române transilvănene, Avram Iancu este un veritabil erou al poporului, ale cărui virtuți le-a făcut să strălucească peste veacuri ca o pildă vie urmașilor iubitori de patrie și ca un izvor luminos de mândrie națională.

Acum, la ceas comemorativ, Comunitatea academică a Universității de Vest „Vasile Goldiș" din Arad, profesori și studenți, aducem omagiul nostru de vie recunoștință și prețuire.

Glorie marelui luptător, Avram Iancu, personajul legendar ce simbolizează aspirațiile unei societăți în afirmare.

PREȘEDINTELE UNIVERSITĂȚII,
Prof. univ. dr. Aurel ARDELEAN,
Rector fondator al Universității de Vest „Vasile Goldiș" din Arad

(282423)

MEDICAL OPTI-LUX & CENTRUL MEDICAL LASER SYSTEM
DR. ANDEA LAURENȚIU
0744 605 202
medic primar oftalmolog
(H-9672811)

- Consultații de specialitate;
- Optică medicală (prescripții ochelari și lentile de contact)
- Operații de cataractă prin facoemulsificare
- Operații de glaucom;
- ! Chirurgie refractivă cu laser excimer a (miopiei, hipermetropiei și astigmatismului) și implant de cristaline multifocale torice

(TE SCAPĂ DE OCHELARI ȘI LENTILE DE CONTACT)
TOTUL CU APARATURĂ DE ULTIMĂ GENERAȚIE

Ineu, str. Dunării, nr. 5, Tel: 0257 512 144; 0722 214 436
Marți: 14:00 - 19:00
Joi: 14:00 - 19:00
Vineri: 9:00 - 14:00

Chișineu-Criș
Marți: 10:00 - 13:00
Joi: 10:00 - 13:00

Arad, str. Ștefan Augustin Doinaș, nr.4
Luni și Miercuri 15:00 - 18:00

Centrul Medical Laser System, str. A. Șaguna, 14, pentru informații și programări zilnic între 08:00-20:00 la nr de tel: 0257 213 211; 0257 213 138; 0744 605 202

S.C. STEPANESCU PROD TEAM S.R.L.
EXECUTAM:

- Piese si subansamble pentru masini agricole;
- Axe cu caneluri si canale de pana;
- Roti dintate cu dinti drepti;
- Reductoare;
- Grupuri de transmisie cu sateliti;
- Roti de lant;
- Orice fel de piese pentru masini agricole.
- Executam piese pe baza de modele sau piesa uzata in regim de urgenta de la 1 - 30 zile.

Tel./fax: 0257.460,480,
0724.253.971, 0746.157.021
www.stepanescuprodteam.ro

(130225)

Interviu JA. **Flavius Măduţa, vicepreşedinte PSD Arad**

„Avem nevoie de linişte şi stabilitate”

Domnule vicepreşedinte Flavius Măduţa, USL este creditat de sondajele de opinie cu peste 60% intenţie de vot. Credeţi că va reuşi să păstreze acest scor ridicat şi la alegerile parlamentare?

FLAVIUS MĂDUŢA. Da, cu siguranţă. Nu doar sondajele de opinie, ci şi rezultatul alegerilor locale, al referendumului pentru demiterea preşedintelui prezic o victorie clară a USL. Iar acest trend se va menţine, în ciuda atacurilor virulente la care sunt supuşi liderii USL. Mă bazez pe două elemente principale. În primul rând, cred că Guvernul Ponta răspunde foarte bine aşteptărilor românilor. Principalele angajamente pe termen scurt, faţă de pensionari şi faţă de bugetari, au fost onorate imediat, deşi nu a fost uşor deloc să se găsească resurse într-o perioadă de criză. Au fost anunţate şi promovate măsuri pentru creştere economică şi crearea de noi locuri de muncă, unele aplicabile imediat, altele de la începutul anului viitor. Sunt măsuri curajoase, primele măsuri cu adevărat anti-criză. Amintesc acum doar plata TVA la încasarea facturii, nu la emiterea acesteia, care va ajuta peste 90% din firmele româneşti. Oamenii înţeleg că Guvernul USL condus de Victor Ponta nu poate rezolva în câteva luni toate problemele României, dar se vede o schimbare în bine, se văd soluţii pentru depăşirea situaţiei dificile. Se vede o atitudine mult mai corectă faţă de cetăţeni şi faţă de cheltuirea banilor publici: cred că nu aţi auzit nici măcar vreo aluzie la nu ştiu ce afaceri guvernamentale... În al doilea rând, nu există o alternativă serioasă la USL. PDL este total compromis datorită corupţiei şi incompetenţei guvernelor pe care le-a format, iar oamenii lui Traian Băsescu, adunaţi de acesta într-o alianţă, nu au niciun fel de credibilitate. Dacă peste 7,4 milioane de români au votat pentru demiterea lui Traian Băsescu, cum crede cineva că oamenii adunaţi în pripă de acesta pot forma o guvernare legitimată prin vot? În decembrie, ei nu se mai pot ascunde în spatele unor instituţii sau proceduri, electoratul va decide şi nu am nicio îndoială că electoratul va acorda guvernarea USL!

> Voi face politică atât timp cât nu îmi va fi ruşine să mă uit în ochii oamenilor.

Sunt voci care afirmă că la Arad tot PDL va câştiga...

FLAVIUS MĂDUŢA. USL a câştigat şi în judeţul Arad, la votul politic pentru Consiliu Judeţean. Alegerile parlamentare sunt foarte diferite faţă de cele locale. În primul rând, alegătorii acordă un vot politic pentru formarea Guvernului şi acest vot va fi acordat USL, pentru motivele pe care le-am enunţat anterior. Vor conta desigur şi candidaţii, şi sunt convins că USL va propune oameni competenţi pentru colegiile arădene. În schimb, parlamentarii PDL au votat tăierea pensiilor şi a salariilor, indemnizaţiile mamelor, au votat să se închidă şcoli şi spitale, au fost de acord cu desfiinţarea judeţului Arad, au susţinut prin toate mijloacele guvernele PDL. Arădenii vor compara şi vor alege! Candidaţii USL vor arătat cu argumente tot răul făcut de PDL, dar cred că principalul mesaj va fi unul pozitiv, orientat spre viitor. Trebuie să le dăm arădenilor speranţa într-un viitor decent. Mai important decât mesajul „jos Băsescu” este cum va arăta perioada post-Băsescu. Avem nevoie de linişte şi stabilitate, pentru a crea noi locuri de muncă şi pentru a genera creştere economică. Citind sondajele de opinie, am văzut că şi electoratul înţelege acest lucru: deşi majoritatea zdrobitoare consideră că Traian Băsescu trebuia demis şi decizia Curţii Constituţionale nu a fost corectă, 87% au spus că vor stabilitate pe scena politică. Este clar că Băsescu şi PDL sunt factori de scandal şi instabilitate. USL, prin colaborarea dintre PSD şi PNL, a fost construit tocmai pentru a oferi garanţii pentru stabilitate politică!

Spuneaţi mai devreme că liderii USL sunt atacaţi, aţi fost şi dumneavoastră atacat în ultimul timp de pedeliştii Nicolae Ioţcu şi Gheorghe Falcă...

FLAVIUS MĂDUŢA. Eu sunt obişnuit să construiesc, să muncesc. Sunt surprins că în politica arădeană au avut succes oameni care sunt experţi în a denigra şi a manipula, dar sper ca acest lucru să se schimbe cât mai repede. Am văzut că Gheorghe Falcă ne îndeamnă pe cei de la USL să ieşim din birouri la muncă, pe străzi. Cred că acei politicieni care au primit la alegerile locale mandatul de la arădeni trebuie să se ocupe de oraş şi de judeţ, să fie gospodari, corecţi, competenţi, să atragă fonduri europene şi să folosească inteligent banii publici. Eu nu am candidat la alegerile locale, nu nu am funcţii în administraţie, nu deţin puterea, nu eu am primit responsabilitatea să fac treabă, prin urmare îl invit pe Gheorghe Falcă să lase demagogia, să nu invoce scuze necredibile. De aceea a fost ales primar! Din ceea ce spune Nicolae Ioţcu, înţeleg că în viziunea lui oamenii care nu au bani intră în Parlament, în politică în general, să facă bani. Nu cred că este corect. Eu câştig bani din munca mea, din resurse private, spre deosebire de cei care au făcut milioane de euro fiind în funcţii publice. Spre deosebire de Nicolae Ioţcu, eu nu uit de unde am plecat, rămân cu picioarele pe pământ. Nu am intrat în politică să mă îmbogăţesc şi voi face politică atât timp cât nu îmi va fi ruşine să mă uit în ochii oamenilor. Mie nu îmi plac aceste dispute politicianiste în care încearcă să mă atragă, dar dacă vor continua să arunce cu noroi, le voi răspunde cu foarte multe argumente. **JA-I.E.**

Falvius Măduţa FOTO:FAN

Festival de literatură

SĂVÂRŞIN. Festivalul de Literatură „Dorel Sibii” se află la a XIV-a ediţie şi va reuni la Săvârşin, în perioada 8-9 septembrie, scriitori din Arad şi judeţele limitrofe (Timiş, Hunedoara, Bihor), precum şi din Serbia. Cu acest prilej, vor avea loc simpozioane, mese rotunde, lecturi publice şi acordare de premii.

Timp de o săptămână (în perioada 3-9 septembrie) se desfăşoară şi Tabăra de creaţie de la Săvârşin. Ea este destinată tinerilor scriitori performanţi din România, respectiv cei care au publicat deja cel puţin o carte remarcabilă. Aici se organizează ateliere literare, colocvii, lecturi publice. După fiecare ediţie se editează o antologie care cuprinde creaţiile scriitorilor prezenţi. La tabăra din acest an participă un număr de 15 tineri scriitori. **JA-V.F.**

Afişul evenimentului FOTO: FAN

Întreruperi de curent

Sâmbătă, 8 septembrie 2012. În judeţ, h 8-19: Vladimirescu - Cartier Nou Primărie.

Luni, 10 septembrie 2012. În judeţ, h 9-14: Miniş (p), h 9-15:Toc (p), h 8-15: A.Iancu(p), h 9-17: Ranusa(p); h 9-20: Sebiş(p).

Clădirea fostului I.Ş.J. a ajuns la...şcoală

În fostul sediu al Inspectoratului Şcolar vor învăţa copiii de la „Vanda Study International”.

ARAD. Începând cu noul an de învăţământ 2012-2013, în clădirea de pe strada Decebal, nr. 32 (unde, până nu demult, avea sediul I.Ş.J.), va funcţiona Şcoala Primară Bilingv-Engleză „Vanda Study International”, autorizată MECTS, cu nr. 5479/18.10.2010.

În aceste zile se fac ultimele pregătiri pentru începerea şcolii. În febra amenajărilor din noua locaţie, am întâlnit-o pe prof. dr. Vanda Stan, managerul instituţiei, care ne-a informat că aici „vor învăţa copiii din clasele pregătitoare (clasa O), I, II şi III - la clasa a IV-a vom ajunge abia la anul pentru că noi am început doar în 2010”.

Se fac ultimele pregătiri FOTO: V.F.

Încadrarea cu personal didactic, din câte ni s-a spus, cuprinde învăţători şi profesori binecunoscuţi arădenilor. Având în vedere specificul bilingv al şcolii, este încadrat şi un lector britanic acreditat.

„Programul zilnic al şcolii - a precizat prof. dr. Vanda Stan - este pliat pe viaţa profesională a părinţilor. Dimineaţa, între 8-12, avem program şcolar tradiţional, de la 12.00-12.30 - masa, apoi până la 14.30 sau 15.00 - temele cu învăţătorii de la clasă, urmând ca între 15-17 să se desfăşoare variate activităţi after school. Aş vrea să subliniez că şcoala noastră este o alternativă la învăţământul de stat. Grupele mici, atenţia personalizată şi tarifele modice fac ca tot mai mulţi părinţi să-şi îndrepte atenţia spre noi”.

> Intenţionăm, la fel ca în anii precedenţi, să oferim burse de studiu
> VANDA STAN

Despre calitatea învăţământului în această şcoală vorbesc şi premiile naţionale (de frunte) obţinute la toate materiile predate în ciclul primar. **JA-V.F.**

Porţi deschise

Astăzi, 7 septembrie, între orele 9-17, şi întreaga săptămână viitoare (între aceleaşi ore), părinţii şi copiii pot vizita şcoala, unde vor afla şi alte detalii.

Şcoala Postliceală F.E.G. Arad
admitere 2012-2013

Specializări:
1. Asistent medical generalist
2. Asistent medical de farmacie

Durata studiilor este de 3 ani şi se pot înscrie absolvenţi de liceu cu sau fără diplomă de bacalaureat. Diplomele sunt recunoscute internaţional.
Înscrieri zilnic orele 10.00-18.00, la Colegiul Economic, Arad, P-ţa G. Enescu nr.2
Informaţii telefon: 0760.663.937, 0745.320.623, 0724.046.339 (85692)

LaurusMedical clinics
Tratamente fără operaţie
- Hemoroizi, fisuri anale
- Varice, ulcere varicoase
- răni datorate diabetului
- răni deschise

Nou Video-Gastroendoscopie

Dermato-Venerologie
- Depistarea cancerului cu Dermatoscopul Digital
- Tratament pentru acnee şi psoriazis (PUVA-UVA)
- Tratament împotriva căderii părului - Crioterapie
- Depistarea alergiilor prin PATCH-TESTARE
- Boli Venerice - Depistare şi Tratament
- Eliminarea aluniţelor, negilor prin Radiofrecvenţă

Arad: 0257 - 213 888
www.laurusmedical.ro
Bucureşti Cluj Galaţi Piteşti Ploieşti Bacău Suceava Brăila Focşani Deva
490720

Seară de proteste cu torţe în flăcări

ARAD. Protestatarii arădeni au venit cu un nou mod de a-şi spune nemulţumirile faţă de prezenţa preşedintelui Traian Băsescu la Cotroceni. Aceştia au adus cu ei cinci torţe, cărora le-au spus „adevăratele torţe ale democraţiei”, pe care le-au aprins imediat după ce s-a lăsat întunericul peste Arad. „Prin aprinderea celor cinci torţe încercăm să chemăm la proteste românii din toate colţurile ţării. Băsescu sfidează dorinţa a 7,4 milioane de români care au votat pentru demiterea lui”, a anunţat unul dintre protestatari. La un moment dat, arădenii au scos hârtii pe care era imprimat steagul Statelor Unite ale Americii, portretul cancelarului german Angela Merkel, dar şi a Monicăi Macovei, şi au aprins aceste hârtii. „Americanii şi nemţii l-au ţinut în braţe pe Băsescu. Să îl ia la ei în ţară dacă le place atât de mult de el”, a strigat un alt protestatar. Grupul a strigat continuu lozinci împotriva preşedintelui, împotriva Partidului Democrat Liberal şi a conducerii acestuia. **JA-A.G.**

Protestatarii au aprins „torţele democraţiei” FOTO: A.G.

Expo, sub asediul agriculturii

La târgul din acest an participă un număr record de expozanţi străini: 40!

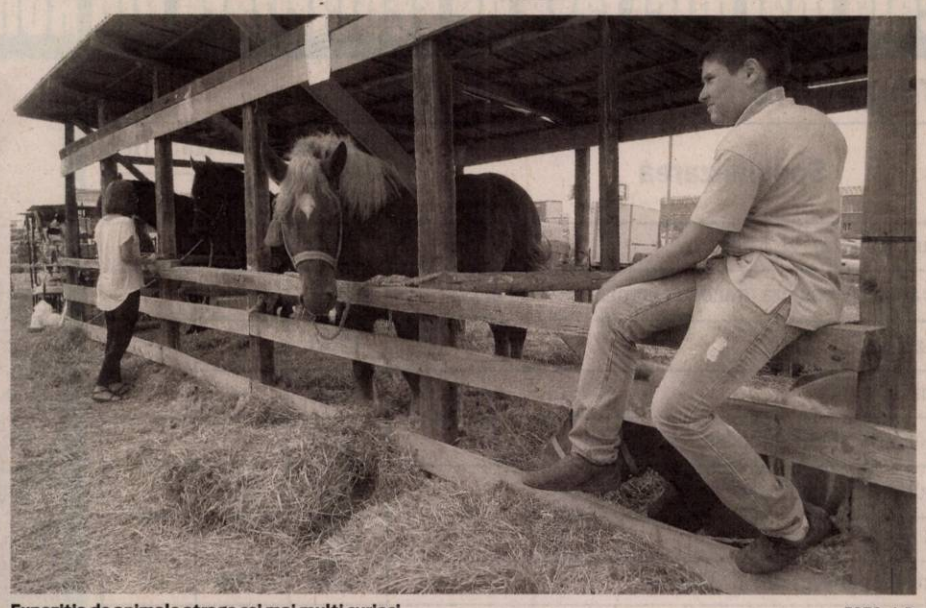

Expoziţia de animale atrage cei mai mulţi curioşi FOTO: A.P.

ARAD. După 22 de ani de experienţă şi tradiţie în organizarea târgului internaţional de agricultură, industrie alimentară şi ambalaje - AGROMALIM, Expo Arad Internaţional propune şi de această dată o ediţie specială pentru unul dintre cele mai însemnate evenimente în domeniul agriculturii din România.

Cea de-a 23-a ediţie a târgului Agromalim se desfăşoară în aceste zile în cadrul complexului Expo Arad Internaţional şi reuneşte un număr record de firme străine, nu mai putin de 40 de expozanţi din totalul de 250 fiind din Ungaria, Germania, Italia, Croaţia, Austria, Polonia, Olanda, Danemarca şi Spania.

„Evenimentul, care reuneşte 250 de expozanţi din România şi din străinătate, firme şi crescători de animale, se adresează atât fermierilor care deţin exploataţii mari cât şi micilor fermieri şi reprezintă o bună oportunitate pentru stabilirea de noi contacte, informare asupra ultimelor noutăţi în domeniu, promovare, lansare de noi produse şi servicii, testarea pieţei, analiza concurenţei, etc", ne-a informat Cimi Enache, manager de proiect.

În paralel cu târgul se desfăşoară şi tradiţionala Expoziţie Naţională de Animale, aflată la cea de-a 9-a ediţie şi organizată cu sprijinul asociaţiilor de crescători de animale - ASVAC Arad, Păstorul Crişana, Mioriţa Chişineu Criş, AGCTR Arad - al ANARZ Bucureşti şi OARZ Arad. În cadrul expoziţiei de animale sunt expuse taurine, ovine şi caprine. **JA-A.P.**

Orar şi intrare

Programul de vizitare: vineri – 10,00 – 18,00, sâmbătă 10,00 – 18,00, duminică 09,00 – 16,00. Biletul de intrare: 5 lei.

Tipei : Băsescu repară ce au stricat puciştii

Parlamentarul îl consideră pe Băsescu singurul actor credibil.

ARAD. Deputatul Lucian Riviş Tipei consideră că, după consumarea episodului suspendării, Traian Băsescu a rămas „singurul actor credibil în relaţia cu UE", deoarece „domnii Ponta şi Antonescu au avut grijă să facă ţăndări relaţia cu partenerii externi, fiind evitaţi de toate capitalele europene importante unde şi-au creat imaginea de puciști". Cu toate acestea, crede deputatul, „preşedintele face pe plan extern exact ce i-a cerut chiar Victor Ponta să facă: lobby pentru aderarea la Schengen. Iar, dacă aceasta nu se va produce, nota de plată o va achita tot USL-ul. De ce? Din pricina erorilor mari făcute. Pentru că aşa cum spunea cineva, după ce au condus România ca nişte şoferi beti, Ponta şi Antonescu i-au lăsat lui Traian Băsescu şansa de a oferi ceea ce şi Occidentul, dar si mare parte din electorat aşteaptă: predictibilitate. Un lucru atât de mult dorit într-o lume teribil de agitată". Pe această linie, spune Tipei, „cred că momentul ales de preşedintele Băsescu pentru prima apariţie de după invalidarea referendumului din 29 iulie a fost perfect. Eu cred că România s-a ancorat în standardele vestice şi aceasta înseamnă modernizare. Nu mai este drum înapoi", a conchis Tipei. **JA-S.T.**

Lucian Riviş Tipei FOTO : JA

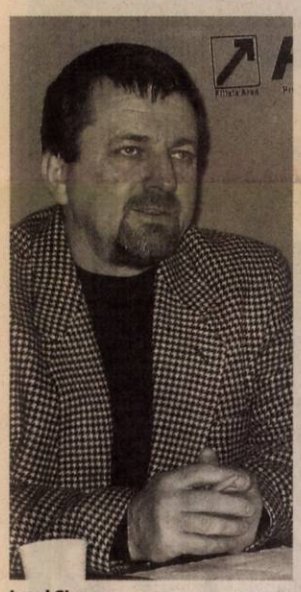

Ionel Ciupe FOTO:JA

Cheamă arădenii la Ţebea

ARAD. Consilierul municipal Ionel Ciupe face apel la arădenii din municipiu să vină duminică în număr cât mai mare la Ţebea, la comemorarea lui Avram Iancu. „Alături de un mare număr de membri ai organizaţiei municipale PNL Arad, voi fi prezent la Ţebea şi mi-aşi dori ca arădenii să fie reprezentaţi numeric cum nu au fost niciodată până acum. Împlinirea a 140 de ani de la moartea marelui erou naţional este un prilej de a-i aduce un pios omagiu, dar şi de redeşteptare a românilor, acum, când ne apropiem de o bătălie decisivă împotriva celor care au dus ţara pe marginea prăpastiei. Spiritul de luptă şi de sacrificiu al marelui tribun domneşte încă la Ţebea, iar prezenţa noastră, a tuturor arădenilor care ne dorim un viitor mai bun pentru noi şi pentru copiii noştri, devine un angajament că nu ne vom mai lăsa înşelaţi şi mintiţi", spune vicepreşedintele PNL Arad. Pe de altă parte, este de părere Ciupe, „trebuie să demonstrăm că, spre deosebire de Băsescu şi slujitorii lui, noi, liberalii, nu mergem la comemorarea lui Avram Iancu pentru a-l transforma în agent electoral, ci ca să-i cinstim memoria şi jertfa", a declarat Ionel Ciupe. **JA-S.T.**

MINISTERUL EDUCAŢIEI, CERCETĂRII, TINERETULUI ŞI SPORTULUI

UNIVERSITATEA "AUREL VLAICU" DIN ARAD

CRITERII DE ADMITERE

1. Admiterea 2012 se face luând în considerare media de la examenul de bacalaureat pentru domeniile şi specializările tuturor facultăţilor.
Ocuparea locurilor scoase la concurs se va face în ordinea descrescătoare a mediei de la examenul de bacalaureat şi potrivit opţiunilor candidaţilor.

2. Pentru domeniul Educaţie Fizică şi Sport, Specializarea Educaţie Fizică şi Sportivă, precum şi pentru domeniul Arte Plastice Decorative şi Design specializările Design, Modă-design vestimentar şi Design ambiental, candidaţii vor susţine şi probe de aptitudini.

PERIOADA DE ÎNSCRIERE ŞI AFIŞAREA REZULTATELOR
a. Sesiunea I: înscrierea 10 – 30 iulie;
- afişarea rezultatelor 30 iulie.
b. Sesiunea II: înscrierea 3- 22 septembrie;
- afişarea rezultatelor 22 septembrie.
Înscrierile se desfăşoară şi sâmbăta şi duminica.

STUDII UNIVERSITARE DE LICENŢĂ

Nr. crt.	SPECIALIZAREA
FACULTATEA DE ŞTIINŢE EXACTE C. Univ. M **Tel. 0257219000**	Informatică (if/id) Matematică informatică
FACULTATEA DE INGINERIE C. Univ. M **Tel. 0257250389**	Tehnologia construcţiilor de maşini Ingineria sudării Tehnologia şi designul produselor textile Tehnologia tricotajelor şi confecţiilor Vehicule pentru transport feroviar Autovehicule rutiere Automatică şi informatică aplicată Inginerie economică industrială
FACULTATEA DE INGINERIE ALIMENTARĂ, TURISM ŞI PROTECŢIA MEDIULUI; C. Univ. M **Tel. 0257219331**	Ingineria produselor alimentare Controlul şi expertiza produselor alimentare Tehnologie chimică textilă Biotehnologii pentru industria alimentară Inginerie şi management în alimentaţie publică şi agroturism Ingineria sistemelor biotehnice şi ecologice Protecţia consumatorului şi a mediului
FACULTATEA DE ŞTIINŢE UMANISTE ŞI SOCIALE C. Univ. M **Tel. 0257219336**	Limba şi literatura română – Limba şi literatura engleză Limba şi literatura română – Limba şi literatura germană Administraţie publică Poliţie locală Jurnalism Istorie Teologie penticostală didactică
FACULTATEA DE EDUCAŢIE FIZICĂ ŞI SPORT; C. Univ. M **Tel. 0257219336**	Educaţie fizică şi sportivă
FACULTATEA DE TEOLOGIE Str. Academia Teologică, Nr. 9 **Te. 0257285855**	Teologie ortodoxă pastorală
FACULTATEA DE ŞTIINŢE ECONOMICE; B-dul Revoluţiei Nr. 77 **Tel. 0257280679**	Finanţe şi bănci (if/id) Contabilitate şi informatică de gestiune (if/id) Economia comerţului, turismului şi serviciilor (if/id) Administrarea afacerilor Management Marketing Informatică economică
FACULTATEA DE ŞTIINŢE ALE EDUCAŢIEI, PSIHOLOGIE ŞI AS. SOCIALĂ C. Univ. M **Tel. 0257219555**	Psihopedagogie specială Pedagogia învăţământului primar şi preşcolar Asistenţă socială Psihologie
FACULTATEA DE DESIGN C. Zimandului, nr. 8 **Tel. 0257231020**	Design Modă-design vestimentar Design ambiental

STUDII UNIVERSITARE DE MASTERAT

Nr. crt.	DENUMIRE PROGRAM MASTERAT
FACULTATEA DE TEOLOGIE	Teologie sistematică Teologie practică Studii teologico-lingvistice
FACULTATEA DE ŞTIINŢE ECONOMICE	Finanţare şi management în administraţia publică Buget public, piete financiare şi bănci Sisteme informatice de gestiune Administrarea financiar-contabilă a întreprinderii Administrarea afacerilor în comerţ şi turism Strategii şi politici de management
FACULTATEA DE INGINERIE	Sisteme avansate de modernizare a vehiculelor feroviare Controlul şi expertiza produselor textile Productica sistemelor industriale Automatizări şi sisteme inteligente
FACULTATEA DE INGINERIE ALIMENTARĂ, TURISM ŞI PROTECŢIA MEDIULUI	Managementul calităţii produselor alimentare Ingineria alimentară şi mediul înconjurător Evaluarea şi controlul calităţii mediului Biotehnologii aplicate
FACULTATEA DE ŞTIINŢE ALE EDUCAŢIEI, PSIHOLOGIE ŞI ASISTENŢĂ SOCIALĂ	Pedagogie interactivă Politici şi strategii ale formării competenţelor pentru cariera didactică Servicii de asistenţă socială
FACULTATEA DE ŞTIINŢE EXACTE	Informatică aplicată în ştiinţe, tehnologie şi economie
FACULTATEA DE STIINŢE UMANISTE ŞI SOCIALE	Limba şi literatură. Tendinţe actuale Administraţie publică în context european

STUDII UNIVERSITARE DE DOCTORAT

Nr. crt.	DOMENIUL
1	Filologie
2	Teologie

(1172 - 785821)

ÎNSCRIE-TE LA UNIVERSITATEA DE VEST „VASILE GOLDIŞ" ARAD

UVVG practică cele mai mici taxe de şcolarizare din România

Specializări/programe şi taxe de studii

Nr. crt.	Facultatea	Specializarea	Taxa de şcolarizare (lei)		
			ZI	ID	FR
1	**FACULTATEA DE ŞTIINŢE UMANISTE, POLITICE ŞI ADMINISTRATIVE** **Str. Unirii, nr.3,** **telefon 0257/282324, 0257/250599**	Limba şi literatura engleză – zi, 3 ani	1200	-	-
		Limbi moderne aplicate (engleză, franceză, germană) – zi, 3 ani	1200	-	-
		Poliție locală – zi, 3 ani	1200	-	-
		Istorie – zi, 3 ani	1200	-	-
		Relații internaționale şi studii europene – zi, 3 ani	1200	-	-
		Administrație publică – zi, id, 3 ani	1200	1200	-
		Jurnalism – zi 3 ani	1200	-	-
		Comunicare şi relații publice – zi, id, 3 ani	1200	1200	-
2	**FACULTATEA DE ŞTIINŢE JURIDICE** **Bulevardul Revoluției, nr. 94-96,** **telefon: 0257/210171, 0257/214890**	Drept- zi, id, 4 ani	1200	1200	-
3	**FACULTATEA DE ŞTIINŢE ECONOMICE** **Str. Eminescu, nr. 15,** **tel. 0257/213066**	Marketing – zi, id, 3 ani	1200	1200	-
		Contabilitate şi informatică de gestiune – zi, id. 3 ani	1200	1200	-
		Administrarea afacerilor – zi, 3 ani	1200	-	-
		Administrarea afacerilor (în limba engleză) – zi, 3 ani	1200	-	-
		Economia comerțului, turismului şi serviciilor – zi, id, 3 ani	1200	1200	-
		Finanțe şi bănci – zi, 3 ani	1200	-	-
4	**FACULTATEA DE ŞTIINŢE ALE EDUCAȚIEI, PSIHOLOGIE, EDUCAȚIE FIZICĂ ŞI SPORT** **Str. Praporgescu, nr. 1-3.** **telefon: 0257/338533, 02577250609**	Psihologie – zi, id, 3 ani	1200	1200	-
		Pedagogia învățământului primar şi preşcolar – zi, id, 3 ani	1200	1200	-
		Asistență socială – zi, id, 3 ani	1200	1200	-
		Educație fizică şi sportivă –zi, 3 ani	1200	-	-
		Kinetoterapie şi motricitate specială – zi, 3 ani	1200	-	-
5	**FACULTATEA DE ŞTIINŢE ALE NATURII, INGINERIE ŞI INFORMATICĂ** **Str. Liviu Rebreanu, nr. 91-93,** **telefon: 0257/228622**	Biologie – zi, 3 ani	1200	-	-
		Ecologie şi protecția mediului – zi, 3 ani	1200	-	-
		Geografia turismului – zi, 3 ani	1200	-	-
		Silvicultură – zi, fr, 4 ani	1200	-	1200
		Inginerie şi management în alimentația publică şi agroturism – zi, fr, 4 ani	1200	-	1200
		Peisagistică – zi, 4 ani	1200	-	-
		Ingineria sistemelor de energii regenerabile – zi, 4 ani	1200	-	-
		Informatică – zi, id, 3 ani	1200	1200	-
		Informatică (în limba engleză) – zi, 3 ani	1200	-	-
5	**FACULTATEA DE MEDICINĂ, FARMACIE ŞI MEDICINĂ DENTARĂ*** **Str. Feleacului nr. 1,** **tel. 0257/212204**	Medicină generală - zi 6 ani	* Nu se mai fac înscrieri la specializările Medicină generală, Medicină dentară şi Farmacie, deoarece locurile s-au completat. Taxele de şcolarizare la specializările cu locuri necompletate din cadrul Facultății de Medicină sunt cuprinse între 2500-3300 lei.		
		Medicină (în limba Franceză) - zi 6 ani;			
		Medicină (în limba Engleză) - zi 6 ani;			
		Medicină Dentară - zi 6 ani;			
		Farmacie – zi 5 ani;			
		Asistență Medicală Generală- zi 4 ani;			
		Nutriție şi Dietetică- zi 3 ani;			
		Tehnică dentară – zi 3 ani;			
		Balneo-fiziokinetoterapie şi recuperare – zi, 3 ani;			

ADMITEREA ÎN ANUL UNIVERSITAR 2012-2013, sesiunea de toamnă

Admiterea pentru ciclul universitar de licență se organizează pe bază de concurs de dosare şi media de la BAC:
1 – 29 septembrie: înscrierea candidaților;
30 septembrie – comunicarea rezultatelor admiterii.

Absolvenții de liceu, promoția 2012, care au obținut la Bacalaureat media cuprinsă între 9,00 şi 10,00 şi care optează pentru specializările de la forma de învățământ zi, beneficiază de şcolarizare gratuită Bursa „Vasile Goldiş". Bursele acordate sunt nelimitate.

FĂRĂ TAXĂ DE ÎNSCRIERE

FĂRĂ TAXĂ DE ADMITERE

Taxa poate fi achitată în patru rate, sau la cerere, lunar

Acte necesare la înscriere
- Diploma de bacalaureat în original
- Certificat de naştere (copie legalizată)
- Certificat de căsătorie (copie legalizată)
- Adeverință medicală
- Trei fotografii format 3/4
- Dosar plic

UVVG ACORDĂ, ÎN NUMĂR NELIMITAT, LOCURI DE ŞCOLARIZARE GRATUITĂ, PRIN BURSELE „VASILE GOLDIŞ"

www.uvvg.ro

Informații suplimentare:
CENTRUL PERMANENT DE INFORMARE ŞI ÎNSCRIERE
B-dul Revoluției Nr. 94-96, Tel. 0257/280373
Cel: 0733/017654
email: admitere@uvvg.ro

UNDE MERGEM în Arad

CINEMA

CINEMATOGRAFUL „DACIA”

„Oslo, 31 august” (Norvegia), orele 16:00, 18:00, 20:00

CINEMA CITY ATRIUM

- Băiatu' tatii, orele 17:00, 19:20
- Brutele, orele 13:40, 16:20, 19:00, 21:40
- Cavalerul Negru: Legenda renaşte, ora 13:20
- Dansul dragostei 4: Revoluţia – 3D, orele 13:10, 15:10, 17:10, 19:30, 21:30
- Din dragoste pentru Roma, orele 14:40, 17:20, 19:40, 22:10
- Epoca de gheaţă 4: Continente în derivă - 3D dublat, ora 13:30
- Epoca de gheaţă 4: Continente în derivă - 3D subtitrat, ora 15:20
- Eroi de sacrificiu 2, orele 13:20, 15:30, 17:40, 19:50, 22:00
- Extra' pază-n cartier, orele 18:20, 20:30, 22:30
- Hot Shorts, ora 16:20
- În afara legii, orele 13:10, 15:40, 18:00, 20:20, 22:40
- Madagascar 3: Fugăriţi prin Europa - 3D dublat, ora 13:00
- Memorie programată, orele 16:30, 21:30
- Moştenirea lui Bourne, ora 18:50
- Neînfricată - 3D dublat, orele 15:00, 17:00
- Neînfricată - 3D subtitrat, orele 19:20, 21:20
- Neînfricată - digital dublat, ora 14:10
- Ted, ora 21:50

CINEMA CITY GALLERIA

- Băiatu' tatii, orele 13:40, 21:30
- Brutele, orele 14:10, 16:50, 19:40, 22:20
- Dansul dragostei 4: Revoluţia – 3D, orele 14:00, 16:00, 18:00, 20:10, 22:10
- Din dragoste pentru Roma, orele 17:10, 19:30, 21:50
- Epoca de gheaţă 4: Continente în derivă - 3D dublat, ora 13:00
- Epoca de gheata 4: Continente în derivă - 3D subtitrat, ora 15:00
- Eroi de sacrificiu 2, orele 13:50, 16:10, 18:20, 20:30, 22:40
- Extra' paza-n cartier, orele 16:00, 20:40, 22:50
- În afara legii, orele 14:40, 17:00, 19:20, 21:40
- Memorie programată, ora 18:10
- Moştenirea lui Bourne, ora 20:50
- Neînfricată - 3D dublat, orele 14:40, 16:40
- Neînfricată - 3D subtitrat, ora 18:40

„Glasul ceaunelor”

După festivalul clătitelor, Moneasa vă aşteaptă în acest weekend – sâmbătă şi duminică - la un nou eveniment gastronomic, „Glasul ceaunelor”. La această primă ediţie se vor pregăti sortimente diferite în 20 de ceaune. Preparatele culinare, ce vor fi oferite de echipe profesioniste şi amatori din România şi Ungaria, vor fi „asezonate” cu un bogat program artistic şi cu multă voie bună. FOTO: FAN

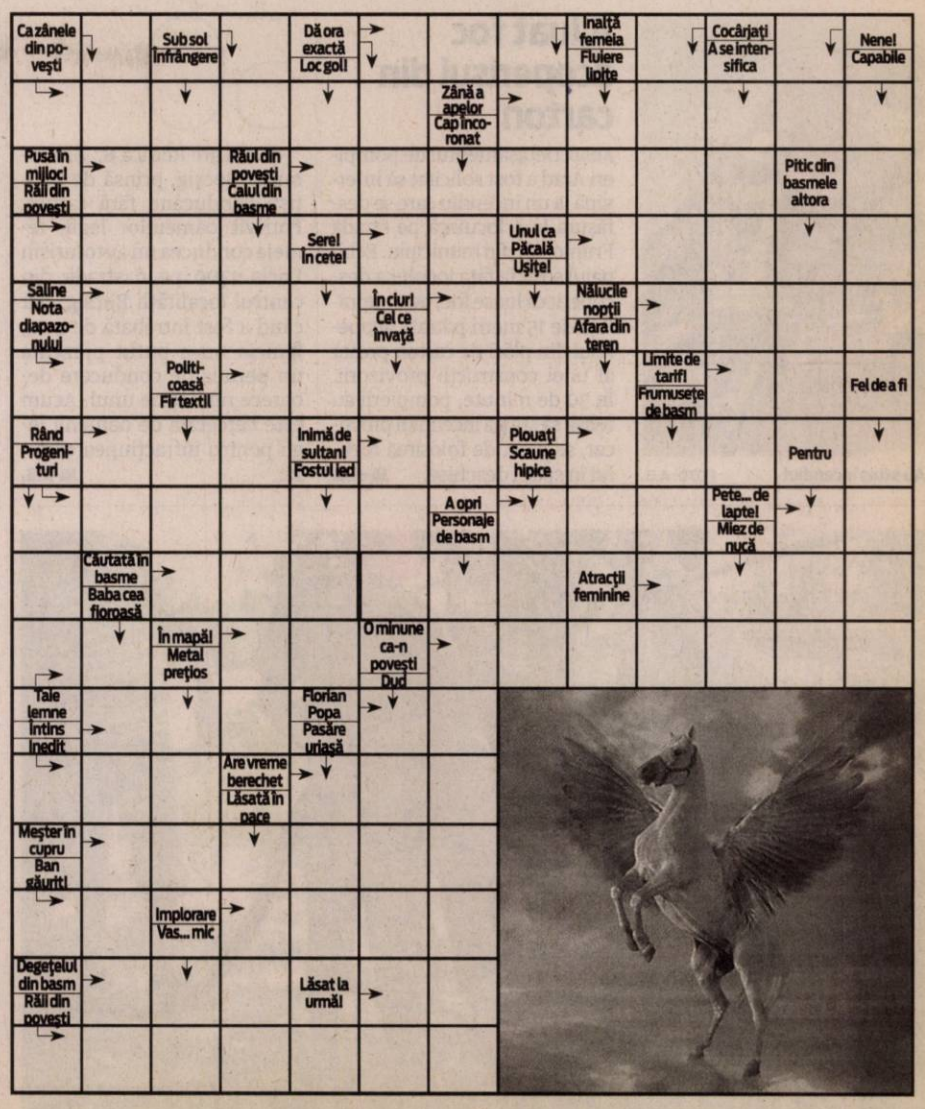

VERNISAJ

- **„Amintiri din camera obscură”,** expoziţie de fotografii de Călin Andra (vineri, 7 septembrie, ora 18.00, la Palatul Cultural, sala Ştiinţele Naturii 2)

FESTIVALURI

- **Festivalul naţional de literatură „Dorel Sibii”,** ediţia a XIV-a. Tabăra de creaţie a tinerilor scriitori (8-9 septembrie, la Săvârşin)
- **„Glasului ceaunelor”,** ediţia I (în 8-9 septembrie, la Moneasa)
- **„Festivalul vinului în Podgorie”** (9 septembrie, de la ora 16.00, în Parcul Central din Şiria)

EXPOZIŢII

- **Galeriile de Artă „Delta”**: „Punctul dincolo de limite”, expoziţie retrospectivă Nicolae Laurian Popa (9-17)
- **Galeria de Artă „Alfa”** (B-dul Revoluţiei, nr. 90): „Târg de artă, Arad 2011” (9-17).

SOLUŢIA INTEGRAMEI DIN NUMĂRUL PRECEDENT

C ■ PUF ■ C ■ B ■ C ■ SOBA ■ PROMETEU ■ MENI ■ FLACARI ■ BANANA ■ IU ■ NET ■ NG ■ CHIBRIT ■ A ■ UDARE ■ ZA ■ TON ■ ALINTA ■ CASAT ■ ED ■ ODA ■ ZE ■ AUR ■ ES ■ IUBIRE ■ CE ■ STOLURI ■ CAMIN ■ RAU ■ IL ■ NARAV ■ A ■ GE ■ AA ■ RE ■ OPRI ■ RAMASA ■ SES ■ IED

AZI LA CINEMATOGRAFUL

CINEMA DACIA

Un film în regia lui Joachim Trier FOTO:FAN

„OSLO, 31 AUGUST”

Anders îşi va termina în curând tratamentul într-un centru de reabilitare izolat. Unul din paşii din program este să meargă în oraş pentru un interviu legat de obţinerea unui loc de muncă. Dar Anders profită de ocazie şi rămâne în oraş, rătăcind pe străzi şi întâlnindu-se cu prieteni vechi. La 34 de ani, Anders este deştept, frumos şi de familie bună, dar bântuit de toate oportunităţile pe care le-a irosit.

AZI LA CINEMATOGRAFUL

CINEMA CITY ATRIUM

Eroii de sacrificiu s-au întors... FOTO: FAN

„EROI DE SACRIFICIU 2”

De data asta este ceva personal... Barney Ross, Lee Christmas, Yin Yang, Gunner Jensen, Toll Road şi Hale Caeser – împreună cu cei mai noi membri cooptaţi: Billy the Kid şi Maggie – se reunesc când dl. Church apelează la echipa de Eroi pentru o misiune aparent uşoară. Scopul misiunii pare a fi floare la ureche pentru Barney şi gruparea sa de mercenari de clasă veche.

VĂ INVITĂM LA...

Sărbătoarea vinului la Şiria

Duminică, 9 septembrie, începând de la ora 16.00, în parcul central al comunei.

Şi în acest an, folclorul va fi la el acasă FOTO: FAN

ŞIRIA. Anul acesta Sărbătoarea Vinului în Podgoria Miniş - Măderat a ajuns la ediţia a IV-a. Dar evenimentul cu care şirienii sunt obişnuiţi - „La cules de vie în Podgorie” - numără în această toamnă cea de-a XXVIII-a ediţie.

„Vom avea numeroşi invitaţi - ne-a spus Valentin Bot, primarul comunei - cum ar fi ansamblurile din Păuliş, Nadăş, Chisindia, Ghioroc, ansamblul „Şiriana” din Şiria. Alături de noi vor fi soliştii vocali Roxana Suciu şi Alin Neag. Pentru că publicul şirian este obişnuit cu artişti de marcă, de această dată am invitat ansamblul profesionist „Crişana” de la Oradea, condus de binecunoscutul solist de muzică populară Leontin Ciucur. Pe lângă tinerii dansatori vor fi prezenţi pe scena din parcul central şi soliştii vocali Simona Costin, Felicia Costin, Viorica Bradea, Voichiţa Mihoc, Cornelia Covaciu, Luminiţa Tomuţa şi Cornel Borza”.

În dimineaţa aceleaşi zile, la Şiria, va avea loc competiţia de ciclism montan, iar după-amiază vor fi acordate diplome câştigătorilor. În jurul orei 18.00, vor fi decernate diplome cuplurilor care anul acesta au sărbătorit 50 de ani de căsătorie.

VASILE FILIP
vasile.filip@informmedia.ro

FILME ÎN WEEKEND LA TV

SÂMBĂTĂ

- Mihail, câine de circ (PRO CINEMA, ora 20.00); • Un cuplu mortal (DIGI FILM, ora 20.00), • Lumânarea neagră (EUFORIA, ora 20.00); • În aşteptarea adevărului (NAŢIONAL, ora 20.15); • Detectivul Charlie Cobb (TVR 1, ora 20.25); • Misiune imposibilă 3 (PRO TV, ora 20.30); • Magie la New York (PRIMA, ora 20.30); • În viaţă mai şi câştigi (HBO, ora 20.30); • Bona de la Forţele Speciale (ANTENA 1, ora 20.30); • Aurora boreală (TVR 2, ora 20.35); • E tare complicat! (CINEMAX, ora 21.00); • Mâna lui Dumnezeu (ROMANTICA, ora 21.00); • Podul Waterloo (PRO CINEMA, ora 22.00).

DUMINICĂ

- Cum să devii newyorkez (PRO TV, ora 17.00); • Un sărut la miezul nopţii (DIVA UNIVERSAL, ora 17.00); • Peştera monstrului sacru 4 II (EUFORIA, ora 17.00); • Copoi de Hollywood (DIGI FILM, ora 20.00); • Povestea dragostei (PRO CINEMA, ora 20.00); • Toată lumea din familia noastră (HBO, ora 20.00); • Vandana (NAŢIONAL, ora 20.15); • Evil Roy Slade (TVR 1, ora 20.25); • Transformers: Războiul lor în lumea noastră (PRO TV, ora 20.30); • Prostul nimănui (TVR 2, ora 20.35); • Viaţa peştilor (CINEMAX, ora 21.00); • Profetul din grotă (MGM, ora 21.00).

CĂRŢI NOI ÎN LIBRĂRII

„AURUL SPARTANILOR” DE CLIVE CUSSLER

În anul 1800, traversând cu armata Alpii Pennini, Napoleon descoperă întâmplator o comoară pierdută în războaiele greco-persane. Neputând să o transporte, îi marchează locul pe o hartă cifrată pe etichetele a douăsprezece sticle de vin rar. Odată cu moartea lui Napoleon, comoara dispare iarăşi. Până în zilele noastre, când soţii Sam şi Remi Fargo, vânători de comori, găsesc în mlaştinile din Maryland un submarin german din al Doilea Război Mondial. Înauntru - surpriza! - O sticlă din colecţia lui Napoleon. Fascinaţi, cei doi se decid să le caute şi pe celelalte. Dar nu sunt singurii pe urmele comorii.

„FIRMA” DE JOHN GRISHAM

Mitch Mcdeere, „number one” al facultăţii de drept a Universităţii Harvard este pur şi simplu copleşit de salariul, maşina, casa şi toate celelalte avantaje care i se oferă pentru a deveni angajatul zelos şi obedient al unei firme de avocaţi din Memphis. Incredibila generozitate a firmei ascunde însă afaceri murdare şi o lume înspăimântătoare: cea a mafiei. Mitch trebuie să înveţe să supravieţuiască, întrucât toate mişcările îi sunt atent supravegheate.

Au stins incendiul FOTO: A.G.

A luat foc acoperişul din carton

ARAD. Detaşamentul de pompieri Arad a fost solicitat să intervină la un incendiu care se desfăşura la o locuinţă pe strada Frumoasă, din municipiu. Echipajul sosit la faţa locului a descoperit că luase foc, pe o suprafaţă de 15 metri pătraţi, acoperişul din plăci de carton presat al unei construcţii provizorii. În 30 de minute, pompierii au reuşit să stingă incendiul provocat, se pare, de folosirea focului în spaţii deschise. **JA-A.G.**

50

de ani are Rodica B., din comuna Bocsig, prinsă de poliţişti conducând fără carnet. Potrivit oamenilor legii, femeia conducea un autoturism Dacia 1300 pe o stradă din centrul localităţii Bocsig, dar când a fost întrebată de acte, femeia nu a putut prezenta un permis de conducere deoarece nu deţine unul. Acum este cercetată de oamenii legii pentru infracţiunea comisă. **JA-A.G.**

Femeie rănită într-un accident de circulaţie

ARAD. O femeie a fost accidentată uşor, fiind victima unui accident de circulaţie provocat chiar de ea. În timp ce circula cu un BMW pe drumul judeţean care leagă Aradul de Fântânele, Emanuel B., de 32 de ani, a surprins şi accidentat pe Doina S., de 60 de ani, care circula cu bicicleta în acelaşi sens de mers. Se pare că femeia nu s-a asigurat când a schimbat direcţia de mers şi a fost acroşată de autoturism. **JA-A.G.**

Cercetări FOTO:FAN

S-au luptat cu incendiul şi cu vântul

OSTROV. Intervenţie grea pentru pompierii din cadrul Gărzii de intervenţie numărul 2 din Birchiş. Aceştia au fost solicitaţi să stingă un incendiu de vegetaţie, mirişte şi păşune în localitatea Ostrov, incendiu ce se întindea pe cinci hectare. Intervenţia a fost dificilă şi din cauza vântului puternic, dar şi a focarelor multiple. Peste trei ore s-au luptat pompierii cu flăcările. **JA-A.G.**

Animalele au rămas fără apă , iar pompierii au intervenit FOTO: JA

Seceta usucă Fenişul

Sute de animale din localitatea arădeană Feniş primesc apă de la pompieri, după ce seceta a lăsat fântânile fără apă.

FENIŞ. Lipsa precipitaţiilor se accentuează pe zi ce trece, iar, după agricultură, şi animalele au mult de suferit. În localitatea Feniş, aparţinătoare de comuna Gurahonţ, nu mai puţin de 770 de animale au fost în pericol de a muri de sete, după ce fântânile de pe păşuni au secat, iar pe valea care trece prin zonă nu mai curge strop de apă.

„Comitetul Local pentru Situaţii de Urgenţă Gurahonţ a solicitat comitetului judeţean apă pentru animalele din Feniş, după ce fântânile au secat", ne-a anunţat George Pleşca, purtătorul de cuvânt al Inspectoratului pentru Situaţii de Urgenţă Arad (ISU).

Ca atare, prefectul Cosmin Pribac, care este liderul Comitetului Judeţean pentru Situaţii de Urgenţă, a dat o dispoziţie prin care pompierii arădeni au primit ca sarcină alimentarea cu apă a satului cu pricina. „De miercuri seară am început să transportăm apă pentru animalele din Feniş. Transportul este asigurat de o autospecială ISU care poate fi încărcată cu nouă tone de apă, combustibilul fiind asigurat de către comitetul local din Gurahonţ", ne-a mai spus Pleşca.

Sute de animale

Ana Moţica, primarul comunei Gurahonţ, a declarat că a luat la cunoştinţă această problemă şi l-a delegat pe viceprimar să rezolve situaţia. „Avem probleme cu fântâna de pe păşune. Aceasta are izvor de alimentare, dar, din cauza lipsei de precipitaţii, izvorul are un debit foarte mic", ne-a spus primarul. Moţica a mai precizat şi numărul de animale aflate în pericol din cauza lipsei apei: aproximativ 70 de bovine şi nu mai puţin de 700 de oi. „Până în prezent am primit deja 18 tone de apă de la ISU şi, în momentul în care aceasta se va termina, vom solicita noi transporturi de apă", a declarat primarul Gurahonţului. Acest lucru a fost confirmat şi de către reprezentanţii pompierilor care ne-au anunţat că „dacă va fi cazul şi vom mai fi anunţaţi, vom merge din nou să ducem apă". **JA-A.G.**

Oamenii au apă

Din fericire, lipsa apei nu se resimte şi la locuitorii satului Feniş, aceştia fiind racordaţi la reţea. „Oamenii nu au niciun fel de probleme în ceea ce priveşte lipsa apei", spune Ana Moţica. În schimb, în ceea ce priveşte animalele, pentru ca situaţia să se rezolve, ploaia pare a fi singura izbăvire.

Autostrada, tură nouă de reparaţii

Autostrada, din nou la reparat FOTO: V.O.

ARAD. Compania Naţională de Autostrăzi şi Drumuri Naţionale din România (CNADNR) nu a anunţat niciun fel de restricţii. Contactaţi, reprezentanţii CNADNR au declarat că nu au fost anunţate niciun fel de restricţii. Situaţia pare ciudată, mai ales că autostrada aparţine companiei de drumuri, dar Teodor Tudur a lămurit situaţia. „Acest drum nu a fost finalizat, el se află încă în administrarea constructorului. Predarea spre administrare către Compania de Drumuri nu a avut încă loc. Autostrada este în lucru şi se doreşte remedierea problemelor la porţiunile respective. Reprezentanţii constructorului ne-au comunicat, iar noi împreună am decis să restricţionăm circulaţia pe porţiuni mici", a declarat Tudur.

Cele 15 puncte de pe autostradă unde au fost descoperite defecţiunile vor fi remediate, după spusele constructorului, până la sfârşitul lunii septembrie. Echipele de muncitori vor repara fiecare gaură din asfalt în parte, dar aceste probleme vor decala, încă o dată, termenul de finalizare a lucrării. „Se estimează ca lucrările la autostrada Arad-Timişoara vor fi finalizate până la sfârşitul anului 2012. Măsura instituirii vitezei maxime de deplasare (130 km/h) va fi luată de către CNADNR SA împreună cu IGPR numai după finalizarea tuturor lucrărilor prevăzute în contractul de execuţie, când vor fi îndeplinite toate condiţiile privind siguranţa circulaţiei", susţin drumarii. **JA-A.G.**

Au dat amenzi FOTO: JA

Zeci de amenzi de la poliţişti

ARAD. Agenţii de poliţie rutieră continuă acţiunile de control în trafic, iar ultima „recoltă" însumează nu mai puţin de 52 de amenzi în valoare de 9.500 de lei. În plus, au fost aplicate 42 de puncte de penalizare, au fost reţinute trei permise de conducere şi trei certificate de înmatriculare. **JA-A.G.**

Sute de poliţişti trec înapoi la postul comunal

Inspectoratul de Poliţie Judeţean Arad (IPJ) anunţă că 245 de poliţişti se vor întoarce la posturile comunale.

ARAD. Până la urmă, nu rămâne cum a vrut fostul ministru de interne, Traian Igaş. Poliţiştii din judeţul Arad au revenit înapoi la posturile comunale din 1 septembrie, iar, pentru moment, IPJ a împuternicit şefii de post, urmând ca „şefia" să fie câştigată în urma unor concursuri.

„Secţiile Poliţiei rurale vor rămâne în picioare, nu vor fi desfiinţate, urmând ca acestea să coordoneze acţiunile şi activitatea posturilor comunale", ne-a anunţat inspectorul-şef adjunct al IPJ, Nicolae Bătrân. Potrivit datelor Poliţiei Judeţene, în fiecare localitate vor fi între doi şi şase poliţişti, media fiind de patru lucrători pe post de poliţie. „Fiecare post va beneficia de câte un autoturism, urmând ca maşinile din cadrul secţiilor rurale să fie distribuite în localităţile din judeţ", ne-a mai informat Bătrân.

Nici cu sediile nu vor fi probleme, marea majoritate a vechilor sedii fiind ale IPJ. Singurul incovenient ar putea fi reprezentat de faptul că unele imobile sunt degradate, dar şi acestea vor intra în reparaţii. **JA-A.G.**

Pagină specială agenţii imobiliare

JURNAL ARĂDEAN

în fiecare marţi şi joi!

Din 13 septembrie!!!

Oferte tentante, numai cu publicaţia Jurnal Arădean!

Aşteptăm anunţurile dumneavoastră!

Pentru detalii şi informaţii sunaţi la : 0728284739, 0723435681, 0733783107

Sport

„Îi astept pe fani în număr cât mai mare la meci, avem nevoie de ei"

Adrian Falub, antrenor principal UTA

2

jucători ar putea întări lotul UTA-ei pentru meciul cu Mioveni. Este vorba de italienii Buono și Nazari, care, ieri, nu primiseră „cărțile verzi". Dar, arădenii nu disperă, căci și Weller a fost legitimat cu doar două ore înainte de jocul de la Timișoara. Despre argentinianul Laso, Falub speră că e jucătorul de care UTA are nevoie.

Falub e ironic cu conducătorii oaspeților

ARAD. Antrenorul UTA-ei, Adrian Falub, nu înțelege cum CS Mioveni a scăpat de penalizare, după retrogradarea din Liga I. „Cred că oaspeții vor neapărat să promoveze. Au organizare și o conducere tare. Altfel nu-mi explic cum au scăpat de penalizarea FRF, după ce au făcut doar 13 puncte în prima ligă. Echipa din Mioveni e arhicunoscută, nu are nevoie să o vedem la lucru" - a spus Falub.

JA – L.S.

Mioveni pornește favorită cu UTA

Este opinia antrenorului echipei arădene, Adrian Falub, prezentată într-o conferință de presă.

ARAD. A sosit și ziua meciului cu CS Mioveni (azi, ora 19). Una dintre echipele importante ale seriei vine la Arad și o prinde pe UTA oarecum descoperită, căci nu a reușit să-și facă un lot care să se lupte cu adevărat la promovare. Mai mult, antrenorul UTA-ei, Adrian Falub, crede că oaspeții sunt favoriți în meciul de vineri.

Experiență si valoare

Tehnicianul UTA-ei a spus, de la bun început, că UTA pornește cu șansa a doua, în fața unei echipe mai bune. „CS Mioveni este o echipă mult mai bună decât ACS Poli Timișoara. Noi nu suntem încă la un nivel corespunzător, nu am făcut un joc bun pe Bega. Ne dorim să creștem de la meci la meci, să avem un procent bun la puncte, după două etape. Ne va fi însă foarte greu. La Mioveni sunt jucători importanți, care au jucat la un anumit nivel, au câștigat campionate. Nume ca E. Dică, Neaga sau Mărgăritescu nu au nevoie de nicio prezentare. Oaspeții vin la Arad cu o echipă experimentată și valoroasă. Dacă aduceam măcar un jucător pe care l-am dorit cu ardoare în această vară, puteam să ne luăm de gât cu Mioveni, dar așa trebuie să spunem că ea pornește favorită" - a spus Falub.

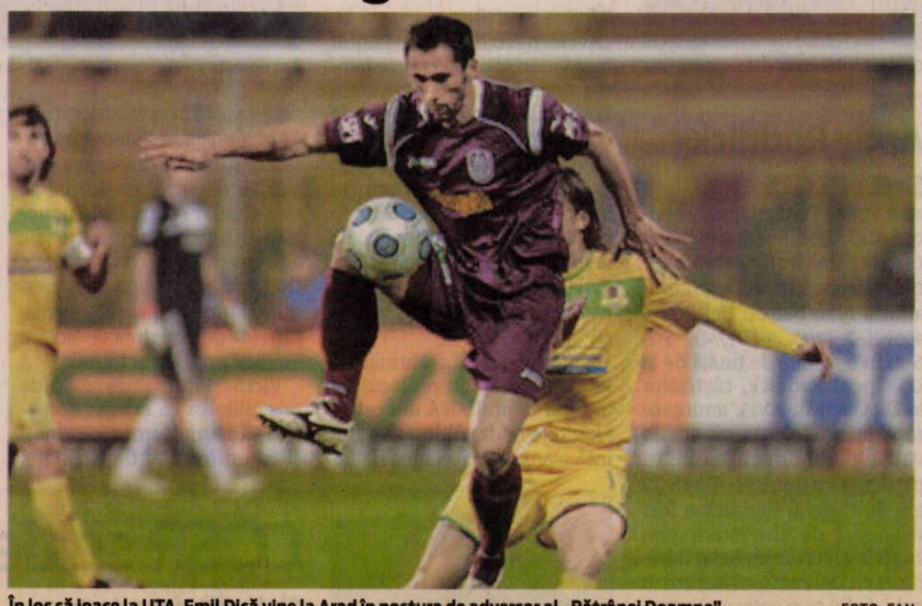

În loc să joace la UTA, Emil Dică vine la Arad în postura de adversar al „Bătrânei Doamne" FOTO: FAN

Mai bine ca la Timișoara

La rândul său, fundașul echipei UTA, George Neagu a spus: „CS Mioveni își propune în fiecare an multe. Au un primar trup și suflet lângă echipă, dar sper ca acum, la Arad, să nu obțină nimic. De la ei trebuie să ne ferim de toată echipa, dar nume precum E. Dică ori Năstăsie pot face diferența în atac, sunt jucători de valoare. E obligatoriu să jucăm mai bine decât la Timișoara, pentru a trece de Mioveni".

Sacrificiu și organizare

UTA răspunde, la valoarea și experiența vizitatorilor, cu alte arme. „Noi ne bazăm pe tinerețea echipei, pe spiritul de sacrificiu și organizarea jocului pe care o avem. La Timișoara am avut destule probleme, sper să le eliminăm. Neam speriat de numele Poli și nu am reușit ceea ce ne-am propus. Am suferit mult la construcție, nu am știut să ne impunem. „Calculele hârtiei" o arată pe Mioveni favorită, dar trebuie să fim inteligenți, să știm să jucăm împotriva unei asemenea echipe" - a mai spus Falub.

LEO SFÂRA
leo.sfara@informmedia.ro

Gheorghe Feieș FOTO: JA

A doua strigare, mai multe puncte?

SEBIȘ. După o primă rundă săracă în puncte, divizionarele C arădene caută să agonisească o recoltă mai bogată. Cele mai mari șanse de a-și trece în cont prima izbândă le are Național Sebiș, care joacă pe teren propriu - vineri, ora 17 - cu Europa Alba Iulia. La investițiile din această vară, primarul-jucător Gheorghe Feieș nici nu ar concepe un alt rezultat.

Deplasări grele pentru celelalte două grupări arădene de Liga III: CS Vladimirescu la Motru, acolo unde, odinioară, Gigi Borugă scria pagini de istorie, iar Șoimii Pâncota la Zalău, acolo unde este o „pâine de mâncat", vorba proverbului.

JA-D.S.

Radița: „Șicula nu se retrage"

ȘICULA. În ultima perioadă au apărut speculații care prevestesc iminenta retragere din Liga IV a nou-promovatei Crișul Alb Șicula. Mai mult, unii arbitrii, dar și oficiali ai grupărilor adverse tratează echipa din Șicula ca pe o „victimă sigură" în războiul supraviețuirii în primul eșalon valoric al fotbalului județean.

Chiar dacă startul de sezon, unul dezastruos, dă apă la „moara cârcotașilor", Aurel Radița, primarul comunei Șicula, ține să demonteze aceste zvonuri. „Câtă vreme voi fi primarul acestei comune, Crișul Alb Șicula nu se va retrage din campionat. Chiar dacă ar fi să-mi vând și casa. Că vom retrograda sau nu, rămâne să vedem la final, dar prosopul nu-l aruncăm. Mai mult, am înscris și echipa din Chereluș în Promoție, unde sperăm să reușim o figură frumoasă" - ne-a declarat Aurel Radița.

Aurel Radița FOTO: JA

Victorie de senzație în prima zi

TÂRGOVIȘTE. Nici în cele mai frumoase vise nu ne imaginam o victorie atât de reconfortantă obținută de fetele de la U.V.G. ICIM Arad împotriva campioanei Greciei și câștigătoarei FIBA EuroCup în 2010, Sony Athinaikos. S-a întâmplat, ieri, în meciul de deschidere al Cupei Chindia, cel mai puternic turneu internațional de baschet feminin al verii 2012 din România.

„Fetele au făcut o primă repriză perfectă, sufocându-și adversarele. Este o victorie de moral împotriva unei echipe care a avut trei americance în lot și a venit, conform antrenorilor, cu echipa standard" - ne-a declarat președintele Urban.

A fost Univ Goldiș ICIM - Athinaikos 87-42 (pe sferturi: 30-7, 17-10, 21-17, 19-8). Pentru arădence au punctat: Givens 17 (1), Bartee 14 (3), LaPlante 12, Wirth 12, Brosovszky 8 (1), Milovanovic 8, Risper 8, Cutaș 4, Perdei 4.

JA-D.S.

Chrissy Givens FOTO: D.G.

Un nou sezon de Promoție

ARAD. 17 echipe au depus cereri de înscriere în sezonul 2012-2013 al Campionatului Județean Promoție. Față de sezonul trecut, la capitolul noutăți găsim echipele Șoimii Lipova, Unirea Gurahonț (își dispută meciurile de pe teren propriu la Cil) și Unirea Șilindia, toate repartizate în Seria B. Dar iată, programul rundei inaugurale (duminică, 9 septembrie):

Seria A: Ghioroc - Mănăștur, Nădlac - Felnac, Munar - Peregu Mare, Horia - Covăsânț, Voința Semlac - stă; **Seria B:** Lipova - Caporal Alexa, Hălmagiu - Chier, Sintea Mare - Gurahonț și Chereluș - Șilindia.

JA-D.S.

Turneu amical de fotbal în comuna Felnac

FELNAC. Mâine, de la ora 10, la Felnac, va avea loc un turneu amical de fotbal pe teren redus, destinat copiilor născuți între anii 2003-2005. Asta ne arată că fotbalul nu a murit în această comună, iar accentul pe sectorul juvenil este important. Cu acest prilej, fiind un exemplu această competiție, poate că și Viitorul Felnac va atrage mai mulți tineri pe dreptunghiul verde.

Șapte echipe se vor întrece pe terenul sintetic din comună: Atletico va prezenta trei echipe, CFR Timișoara (2), plus LPS Arad și Viitorul Timișoara. Se va juca după modelul „fiecare cu fiecare", iar echipele participante vor intra și în posesia unor premii. Organizatorii, cei de la Viitorul Felnac, așteaptă un public cât mai numeros la teren.

JA - L.S.

Jumătate din echipele de Liga IV, eliminate!

Autogol intenționat și arbitru lovit la jocul Highișana Drauț – Semlecana Semlac.

ARAD. Etapa a II-a din Cupa României la fotbal, faza județeană, ediția 2013-2014 a adus câteva surprize. Jumătate din numărul echipelor de Liga IV au fost eliminate. A existat și un meci scandalos, Drauț - Semlac, unde portarul echipei oaspete și-a dat autogol, în mod intenționat, la cererea antrenorului-suspendat Florin Moț (aflat în tribune). Mai mult, delegatul Semlecanei, Cristi Pilan, l-a lovit, după terminarea meciului de fotbal, pe arbitrul Vasile Dumitru.

Mingea a fost în terenul Comisiei de Disciplină a Ascoiației Județene de Fotbal Arad care a decis: suspendarea pentru patru etape a antrenorului Florin Moț și pentru o perioadă de șase etape a delegatului Cristian Pilan.

Rezultate: Recolta Apateu - CS Ineu 2-6, Vulturii Socodor - Crișul Chișineu Criș 3-4 (1-1, 1-1) după 11 metri; FC Zimandu Nou - Banatul Sînicolau Mic 6-2, CS Vladimirescu II - Victoria Zăbrani 7-6 (2-2, 2-2) după 11 m; Lunca Teuz Sânpaul - Aqua Vest 0-4, Mureșul Zădăreni - Voința Mailat 4-5 (4-4) după prelungiri; Highișana Drauț - Semlecana Semlac 5-3, AS Vinga - Păuliș Păuliș 2-1, FC Sânleani - Progresul Pecica 1-0, Olimpia Bocsig - Șoimii Tauț 1-2, Crișul Alb Buteni - Unirea Sântana 1-0 (0-0) după prelungiri; Viitorul Almaș - FC UTA II 2-1, Steaua Grăniceri - Frontiera Curtici 1-2, Avântul Târnova - Șiriana Șiria 5-6 (1-1, 1-1) după 11 m; Viitorul Tisa Nouă - Speranța Turnu 5-2 și Crișul Alb Șicula - Gloria Arad 1-8.

JA-D.S.

Sunați acum! Vă ajutăm!
Mașină?
Imobil?
Dezvoltare afaceri?
Renovare?
5.500 RON 171 RON/36 luni
10.000 RON 113 RON/120 luni
50.000 RON 386 RON/180 luni
200.000 RON 1000 RON/300 luni
Telefon: 0257-251.488
Fax: 0257-251.422
E-mail: office.bis1@gmail.com
Arad * Luni-Vineri 9-17
Finanțare alternativă. Compania noastră se ocupă de organizare în grupuri de cumpărători!
(2866)

promedica24
Muncă în Germania
Îngrijitoare persoane vârstnice
Dorești un contract sigur, cunoști limba germană și ai experiență în domeniul îngrijirii?
Promedica24 îți oferă:
- Angajări sigure și legale
- Nivel de salarizare atractiv și motivant
- Asigurare medicală privată pe toată perioada deplasării
- Acoperirea cheltuielilor de masă cazare și transport
- Suport informațional pe toată perioada desfășurării contratului
- Termeni și condiții de plecare flexibile
Arad
Str. Marasesti 62-64 (zona Intim)
Tel: 0357-444-944
Tel. mob: 0745212960
E-mail: office@promedica.ro
www.promedica24.ro
(47445)

Oferta indecentă pentru Ronaldo

MADRID. Oficialii clubului Real Madrid au respins o ofertă „indecentă" de 200 de milioane de euro venită din partea grupării Manchester City pentru atacantul Cristiano Ronaldo. Englezii erau dispuşi să-i ofere un salariu stagional de 20 de milioane de euro internaţionalului portughez.

Manchester City nu se află la prima ofertă făcută campioanei Spaniei pentru Cristiano Ronaldo. Şeicul Mansour, proprietarul clubului Manchester City este interesat şi antrenorul formaţiei madrilene, Jose Mourinho. El doreşte să-i aducă pe cei doi portughezi până la începutul stagiunii 2014-2015, atunci când va intra în vigoare fayr-play-ul financiar.

SURSA MEDIAFAX

Cristiano Ronaldo FOTO: EPA

Piţurcă nu exclude remiza

Selecţionerul României spune să nu ne „dăm de ceasul morţii" dacă nu batem astăzi în Estonia.

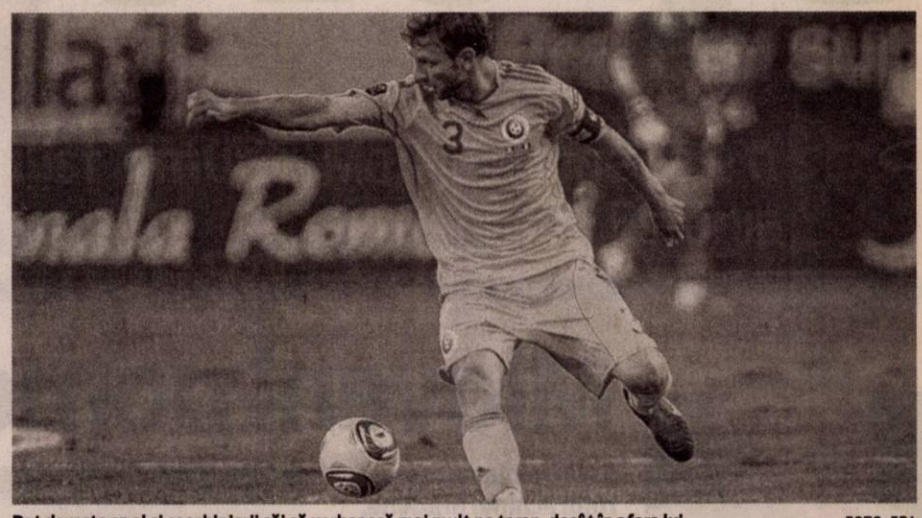

Raţ doreşte ca el şi coechipierii săi să vorbească mai mult pe teren, decât în afara lui FOTO: EPA

TALLINN. Selecţionerul Victor Piţurcă a declarat, la Tallinn, într-o conferinţă de presă, că echipa naţională a României are nevoie de un rezultat bun în partida de vineri şi a precizat că jucătorii săi vor face tot ce vor putea pentru a obţine primele trei puncte în preliminariile CM-2014.

Dă vina pe alţii

„Avem nevoie de un rezultat bun vineri, care să creeze pentru mai departe o atmosferă favorabilă. Suntem extrem de concentraţi. Nu va fi uşor, dar vom face tot ce trebuie pentru a obţine primele trei puncte în această campanie. Olanda şi Turcia rămân principalele favorite, noi cu Estonia şi Ungaria vom fi outsideri. Cred că Estonia va fi un adevsar dificil", a spus Piţurcă.

Victor Piţurcă a afirmat că România a ajuns pe locul 57 în clasamentul FIFA din cauza rezultatelor din ultimii doi ani, însă a precizat că echipa naţională va urca în această ierarhie. „Am ajuns sub Estonia în clasamentul FIFA din cauza meciurilor din urmă cu doi ani de zile, când nu eram eu la naţională. În ultimul timp, naţionala a strâns puncte şi o să tot urce. De când am revenit, am pierdut doar cu Belgia şi Slovenia. Cifrele demonstrează aceste lucruri", a adăugat Piţurcă.

Victor Piţurcă nu exclude posibilitatea ca echipa României să se mulţumească vineri şi cu un rezultat de egalitate, deşi victoria este principalul obiectiv. „Depinde ce vom realiza în teren ca să spunem că suntem nemulţumiţi după un meci egal. Poate gazdele noastre vor avea foarte multe ocazii şi nu vor reuşi să înscrie, atunci dacă facem un meci egal putem spune că suntem mulţumiţi. Ne aşteaptă un meci greu în Estonia", a explicat Piţurcă. **SURSA MEDIAFAX**

Să vorbească pe teren

Fundaşul Răzvan Raţ a precizat că jucătorii români trebuie să fie mai modeşti în declaraţii şi să se dăruiască mai mult pe teren. „Nu aş vrea să vorbesc foarte mult. Este momentul să vorbim mult mai puţin şi să facem mult mai multe pe teren. Suntem obişnuiţi în România să vorbim foarte mult şi să facem puţine. Ne-am pus de acord să fim mult mai modeşti din toate punctele de vedere, să fim mult mai darnici pe teren şi să dăm tot ce avem mai bun. Până la urmă vorbele trec şi rămân doar rezultatele şi ce arătăm pe teren", a completat Raţ.

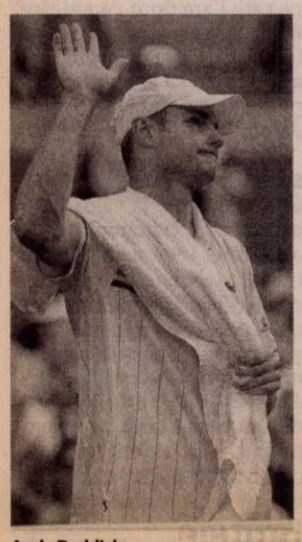

Andy Roddick FOTO: EPA

Andy Roddick s-a retras

NEW YORK. Tenismanul american Andy Roddick şi-a încheiat cariera după înfrângerea suferită, miercuri, în faţa argentinianului Juan Martin Del Potro, scor 6-7 (7/1), 7-6 (7/4), 6-2, 6-4, în optimile de finală de la US Open. Roddick, câştigător la US Open în 2003, anunţase săptămâna trecută că acesta va fi ultimul turneu la care va participa ca jucător. După 12 ani de carieră, Roddick a fost ovaţionat de spectatorii prezenţi la meci şi a încheiat întâlnirea cu Del Potro cu lacrimi în ochi, la fel ca şi soţia sa, manechinul Brooklyn Decker.

SURSA MEDIAFAX

Caz de dopaj descoperit şi la Jocurile Paralimpice

LONDRA. Halterofilul brazilian Bruno Pinheiro Carra a fost suspendat nouă luni, după ce a fost depistat pozitiv, înaintea debutului său la Jocurile Paralimpice de la Londra, a anunţat, joi, Comitetul Paralimpic Internaţional, informează AFP.

Pinheiro Carra a fost supus unor teste la 24 august, iar rezultatele au arătat prezenţa unor diuretice interzie. El a fost suspendat la 31 august, înaintea intrării în competiţie.

El a declarat că a luat capsule de ceai verde, care au conţinut un diuretic considerat drept produs mascant în lista produselor intrzise ale Agenţiei Mondiale Antidoping.

Suspendarea sa intră în vigoare la 28 august, data la care a fost anunţat, sportivul fiind nevoit să plătească şi o amendă de 560 de euro.

SURSA MEDIAFAX

Marian Cozma va fi comemorat la Veszprem

VESZPREM. Fostul component al echipei naţionale a României şi al campioanei Ungariei, MKB Veszprem, Marian Cozma, va fi comemorat sâmbătă în faţa arenei din Veszprem, în ziua în care ar fi împlinit 30 de ani. Fanii echipei ungare nu l-au uitat pe Marian Cozma, pe care îl comemorează de mai bine de trei ani, de ziua sa de naştere (8 septembrie), dar şi în fatidica zi de 8 februarie, în care handbalistul a fost ucis, în faţa unui local din Veszprem.

Sâmbătă va fi o zi mai specială, Marian Cozma ar fi împlinit 30 de ani, iar de această dată toţi cei care l-au iubit vor lua parte la o ceremonie care se va desfăşura sub semnul liniştii. În faţa arenei din Veszprem, înaintea unui meci de campionat, participanţii vor aprinde lumânări, în timp ce 30 de porumbei vor fi lansaţi de către fani. Va avea loc şi o slujbă memorială la care vor participa jucătorii şi oficialii de la MKB Veszprem, dar şi reprezentanţi ai autorităţilor locale. **SURSA MEDIAFAX**

Maghiarii nu au uitat de Marian Cozma FOTO: EPA

Constantina Diţă FOTO: EPA

COSR se delimitează de cluburi

Cluburile departamentale nu pot fi obligate de stat să-şi premieze sportivii de la cluburile lor.

BUCUREŞTI. Comitetul Olimpic şi Sportiv Român (COSR) a precizat, joi, că nu are competenţa de a răspunde pentru neonorarea premiilor componenţilor cluburilor departamentale, apreciind totodată că promisiunile făcute sportivilor trebuie respectate.

„Comitetul Olimpic şi Sportiv Român (COSR) reaminteşte opiniei publice faptul că, în 2008, după încheierea JO care a avut loc la Beijing, rezultatele sportivilor români şi ale tuturor celor implicaţi în obţinerea performanţelor sportive au fost recompensate prompt. Atât premierile acordate de statul român prin intermediul COSR, toate dublate, cât şi autoturismele promise de sponsorii COSR au ajuns în posesia beneficiarilor imediat după revenirea în ţară de la Beijing. COSR nu are implicaţii şi nu are competenţa de a răspunde pentru situaţiile de neonorare de către cluburile departamentale a premierilor cuvenite sportivilor, antrenorilor şi celorlalţi specialişti din sport care au obţinut rezultate de marcă la JO de la Beijing. COSR speră într-o rezolvare rapidă a situaţiei", se arată în comunicatul COSR.

Atleta Constantina Diţă, medaliată cu aur la maratonul olimpic de la Beijing, şi antrenorul său, Vali Tomescu, i-au adresat o scrisoare deschisă premierului Victor Ponta, în care îl roagă pe acesta să rezolve problema premiilor neplătite de CS Dinamo pentru rezultatele pe care le-au obţinut la ediţia JO de acum patru ani.

SURSA MEDIAFAX

Savici, suspendat pe viaţă

LAUSANNE. Tribunalul de Arbitraj Sportiv de la Lausanne a confirmat suspendarea pe viaţă a tenismanului sârb David Savici, implicat în trucarea unor meciuri.

Sârbul, care a ajuns până pe poziţia 363 în clasamentul mondial în 2009, a făcut apel la TAS după ce Tennis Integrity Unit, comitet creat de Federaţia Internaţională de Tenis, ATP şi WTA, l-a suspendat pe viaţă. TAS a decis să anuleze amenda de 100.000 de dolari.

SURSA MEDIAFAX

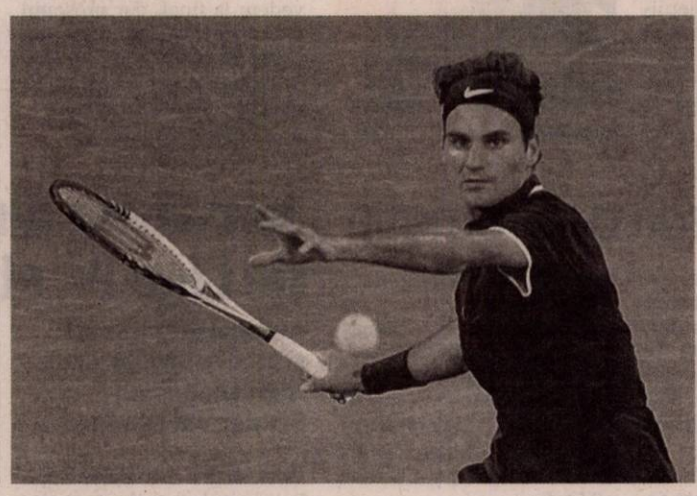

Federer, eliminat

Tenismanul elveţian Roger Federer, liderul clasamentului mondial, a fost eliminat, miercuri noapte, în sferturile de finală la US Open.
Federer a fost învins, cu scorul de 7-6 (7/1), 6-4, 3-6, 6-3, de cehul Tomas Berdych, cap de serie numărul 6.
Roger Federer a ratat pentru prima dată din 2003 accederea în semifinale la US Open.

FOTO: EPA

Încă un fotbalist a murit după antrenament

ISTANBUL. Fundaşul echipei Eskişehirspor Ediz Bahtiyaroglu a decedat, marţi seară, la vârsta de 26 de ani, în urma unui infarct suferit după antrenament. Fostul internaţional de tineret turc a efectuat antrenamentul de marţi după-amiază şi s-a întors acasă împreună cu un coechipier. Bahtiyaroglu a suferit infarctul seara, iar medicii ajunşi la faţa locului nu l-au mai putut salva. „Antrenamentul nu a fost unul greu. Cauza decesului o vom afla după autopsie. La prima vedere a părut un infarct", a declarat medicul clubul Eskişehirspor, Mehmet Ali Armagan. Federaţia Turcă de Fotbal a cerut permisiunea FIFA ca jucătorii echipei naţionale să poarte banderole negre pe braţ la meciul cu reprezentativa Olandei, care va avea loc vineri, la Amsterdam, în grupa D a preliminariilor Cupei Mondiale din 2014, din care face parte şi România.

SURSA MEDIAFAX

Marica spune că e trist că suntem sub Estonia

BUCUREŞTI. Atacantul Ciprian Marica a declarat, miercuri, într-o conferinţă de presă, că este „crunt şi trist" faptul că echipa naţională a României ocupă doar locul 57 în clasamentul FIFA, sub Estonia. „E crunt şi trist ce spune statistica. Înseamnă că noi trebuie să arătăm pe teren că suntem mai buni. Începem o nouă campanie şi trebuie să debutăm cu dreptul. În aceste două meciuri trebuie să luăm şase puncte", a spus Marica.

Întrebat cine este de vină pentru clasarea slabă a primei reprezentative, atacantul a răspuns: „Noi toţi suntem de vină. Naţionala nu e a unuia sau altuia, anumite decizii sunt luate de antrenor. Suporterii care nu ne susţin sau care nu vin la meciuri iarăşi au un efect negativ. Declaraţiile negative ale conducătorilor iarăşi se răsfrâng asupra jocului".

SURSA MEDIAFAX

Scary Movie, partea a 5-a

FILMĂRI. Producția celei de-a cincea părți a francizei Scary Movie a demarat recent în Atlanta, Georgia, iar rezumatul și noua distribuție a peliculei au fost aduse online de BlackFilm.com. Filmul, în regia lui Malcolm D. Lee, va avea în centru trei dansatoare - una cu state vechi în meserie, iar celelalte, două foarte bune prietene, dornice să devină la fel de populare. Ele concurează pentru rolul principal într-o producție condusă de un regizor snob, lipsit de emoții, dominator și maniac sexual pe deasupra. Din distribuția sequel-ului fac parte Ashley Tisdale, Terry Crews, Marisa Saks, Erica Ash și Lindsay Lohan. Charlie Sheen, Simon Rex și Molly Shannon își vor face din nou apariția în serie. Charlie Sheen și **Lindsay Lohan (foto)** vor interpreta în film „cel mai grozav cuplu din lume", însă prezența lor în poveste nu va dura prea mult. Scary Movie 5 va fi lansat în România pe 19 aprilie 2013.

D-ALE ACTORILOR

DUPĂ GRATII

Judecată. Amanda Bynes, cunoscută la noi mai ales datorită serialului „Ghici ce-mi place la tine", ar putea fi condamnată de judecători la un an de închisoare din cauza a două incidente. Accidentele au avut loc pe 4 aprilie și 10 august. Mai în glumă, mai în serios, Amanda speră să primească ajutor chiar de la președintele Statelor Unite ale Americii, Barack Obama, căruia i-a scris pe Twitter.

CINCI ȘAMPANII PE ZI

Mărturisiri. Larry Hagman, 80 de ani, faimosul JR Ewing, a mărturisit că obișnuia în anii '80, în timpul filmărilor de la serialul „Dallas", să bea câte cinci sticle de șampanie pe zi. „Consumam cinci sticle de șampanie pe zi, dar nu mă îmbătam niciodată. Luam înghițituri mici într-un interval de 12 ore, de la 9 dimineață până la 9 seara", a declarat actorul care a învins recent cancerul la gât.

ZÂMBETE ȘI RELAXARE

Revenire. Actrița Katie Holmes pare să-și fi revenit destul de repede după divorțul de Tom Cruise și se bucură din plin de viața de femeie singură.Bruneta a ieșit la o întâlnire cu colegul de breaslă Jeremy Strong, pe care îl cunoaște din 2010. Cei doi au mers la o piesă pe Broadway, după care s-au plimbat pe străzile din New York, au savurat câte o cafea și au discutat intens.

FĂRĂ APĂ

În rol. Ampla producție a lui Darren Aronofsky, Noah, s-a mutat recent în Long Island, Statele Unite, de unde publicația National Enquirer a aflat că actorul Russell Crowe a refuzat să se mai spele pentru a putea intra cât mai bine în pielea personajului. Mai mult, Crowe a decis și să ia câteva kilograme în greutat, tot pentru a se asigura că va fi un Noe cât mai autentic.

BOX OFFICE ROMÂNIA

→	1. EROI DE SACRIFICIU 2 (1 SĂPT.)	27.659	486.660,60
↓	2. NEÎNFRICATĂ (3 SĂPT.)	107.380	2.094.824,00
→	3. DIN DRAGOSTE PENTRU ROMA (1 SĂPT.)	8.800	159.592,40
↓	4. EXTRA' PAZĂ-N CARTIER (2 SĂPT.)	33.040	501.903,00
↓	5. BĂIATU' TATII (3 SĂPT.)	56.931	850.385,00
↓	6. EPOCA DE GHEAȚĂ 4: CONTINENTE ÎN DERIVĂ (9 SĂPT.)	339.218	6.624.033,00
→	7. CAVALERUL NEGRU: LEGENDA RENAȘTE (6 SĂPT.)	214.263	3.535.914,55
↓	8. TOTAL RECALL: MEMORIE PROGRAMATĂ (4 SĂPT.)	87.178	1.383.755,00
↓	9. MOȘTENIREA LUI BOURNE (4 SĂPT.)	68.234	1.101.482,63
↓	10. TED (7 SĂPT.)	115.042	1.783.905,02

Tinker Bell: Secret of the Wings

Clopoțica și secretul aripilor

Fanii micuței Clopoțica se vor bucura de un nou film marca Disney, în care personajul lor preferat va trece prin noi aventuri.

ANIMAȚIE. Clopoțica, una dintre cele mai iubite personaje Disney, se va aventura pe un tărâm interzis, unde va face descoperirea vieții sale și, de asemenea, va afla care este secretul din spatele aripilor sale magice.

Începutul poveștii

Povestea începe atunci când simpatica zână Clopoțica pășește în misterioasele Păduri Ale Iernii, un loc misterios, dar interzis zânelor însorite, fără să știe că acest lucru îi pune în periol chiar aripile magice. Curioasă din fire, însorita Clopoțica nu rezistă tentației de a explora un teritoriu necunoscut și își învelește fragilele aripi într-o haină călduroasă, iar apoi se aventurează în Pădurile Iernii. Acolo o cunoaște pe Periwinkle, sau Albăstrica, ale cărei aripi parcă prind sclipiri atunci când este în preajma Clopoțicăi. Cele două zâne din teritorii diferite descoperă în scurt timp secretul aripilor magice: sunt surori, amândouă având originile în plânsetul aceluiași bebeluș.

Spre Țara de Nicăieri

Cele două surori regăsite leagă o prietenie puternică și devin în scurt timp de nedespărțit. Pentru a nu se întoarce în Țara de Nicăieri fără sora ei, Clopoțica meșterește cu puterile ei magice un generator temporar de zăpadă, pe care să o poată transporta, alături pe Albăstrica, pe Tărâmul Însorit. Deși au fost avertizate că această faptă poate avea consecințe grave, micuțele zâne nu s-a lăsat bătute și au păsit împreună în Țara de Nicăieri.

Avertizările pe care le primiseră cele două curajoase se dovedesc însă adevărate, iar zăpada adusă alături de Albăstrica poate îngheța și chiar distruge atât Țara de Nicăieri, cât și Copacul Prafului Magic. În această situație dificilă, Clopoțica și Albăstrica au misiunea dificilă de a-și salva tărâmul-casă de la îngheț, înainte de a fi prea târziu.

Regia: Ryan Rowe; **Cu:** Mae Whitman, Lucy Liu, Lucy Hale; **Gen film:** Animație, Familie, Fantastic; **Durata:** 92 minute, **Premiera în România:** 07.09.2012

Lawless

Trei frați trăiesc în afara legii

ACȚIUNE. În regia lui John Hillcoat, filmul În afara legii/Lawless are la bază povestea adevărată a faimoșilor răufăcători Bondurant - trei frați care fac contrabandă cu băuturi alcoolice și care își încearcă norocul la visul american în statul Virginia, în era Prohibiției.

Frații Bondurant sunt niște personaje notorii. Cel mai mare dintre aceștia, Howard (Jason Clarke), a reușit să supraviețuiască Primului Război Mondial, dar s-a întors acasă complet cutremurat de experiențele de pe front. Fratele său Forrest (Tom Hardy) a fost la un pas de a-și pierde viața din cauza gripei spaniole, după ce această boală necruțătoare le-a ucis părinții. El a reușit să înfrângă boala datorită forței tăcute și a invincibilității viscerale și feroce care au ajuns să-l definească. În schimb, Jack (Shia LaBeouf), mezinul, este impresionabil, sensibil, inteligent.

Cei trei trăiesc vremuri grele dar au spirit de antreprenori și reușesc să pună pe picioare o afacere înfloritoare, fabricând băuturi alcoolice în mod ilegal.

Regia: John Hillcoat; **Cu:** Tom Hardy, Jessica Chastain, Gary Oldman, Shia LaBeouf, Mia Wasikowska; **Gen film:** Crimă, Dramă, Western; **Durata:** 115 minute, **Premiera în România:** 07.09.2012

Savages

Brutele

THRILLER. Regizorul laureat cu trei premii Oscar, Oliver Stone, se întoarce pe marele ecran cu un thriller care reunește o distrbuție de staruri formată din Taylor Kitsch, Blake Lively, Aaron Johnson, John Travolta, Uma Turman, Benicio Del Toro, Salma Hayek, Emile Hirsch și Demian Bichir.

Filmul se bazează pe romanul best seller al lui Don Winslow, inclus în 2010 în Top 10 al prestigiosului New York Times.

Regia: Oliver Stone; **Cu:** Blake Lively, Benicio Del Toro, Emile Hirsch, John Travolta, Salma Hayek, Taylor Kitsch; **Gen film:** Crimă, Dramă, Thriller; **Durata:** 131 minute, **Premiera în România:** 07.09.2012

ARĂDENII SE DISTREAZĂ: la concertul Holograf

aradon.ro

DECESE

Cu durere în suflet anunţăm încetarea din viaţă
la vârsta de 76 ani a celui care a fost soţ, tată, socru şi bunic

GROŞAN IOAN,
din Şiria.

Dumnezeu să-l odihnească în pace! Înmormântarea va avea loc astăzi, 7 septembrie 2012, ora 14,00 în localitatea Şiria.

Soţia Maria, fiul Groşan Mircea, fiica Negru Lucia şi fiul Groşan Dorin cu familiile

---

Cu profundă durere în inimi anunţăm trecerea în veşnicii a iubitului nostru soţ, ginere, unchi, frate, cumnat
colonel în rezervă,

OLTEANU DRAGOMIR.

Priveghiul se va ţine astăzi, 7 septembrie, ora 20,00 la Capela Cimitirului Eternitatea. Înmormântarea sâmbătă, 8 septembrie, ora 15,00. Nu te vom uita niciodată.

Soţia Mioara şi rudele

Regretăm profund dispariţia celei care a fost mamă, soţie şi bunică

CHIŞ MARIA TEREZIA.

Înmormântarea va avea loc în Arad, Cimitirul Pomenirea astăzi, 7 septembrie 2012, la ora 14,00 de la Capela nr. 2. Dumnezeu s-o odihnească în pace!

Familia îndoliată

Cu adâncă durere şi tristeţe anunţăm decesul celui care a fost

JURCUŢA IOSIF,
în vârstă de 67 ani.

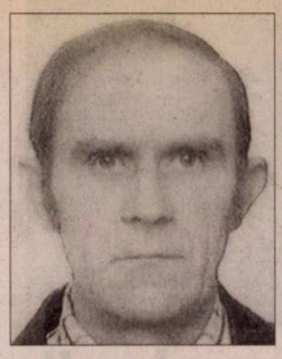

Înmormântarea va avea loc azi, 7 septembrie 2012, ora 13:00, la Cimitirul Pomenirea.

Familia îndoliată

CONDOLEANŢE

Universitatea de Vest „Vasile Goldiş" din Arad este alături de familia îndurerată Dr. Prişcă Mirandolina în clipele grele pricinuite de pierderea mamei.

Conducerea Universităţii de Vest „Vasile Goldiş" din Arad

Suntem alături de familia Curta Teodor la dureroasa despărţire de

GÁODE PETRU,

tată, socru, bunic şi străbunic. Dumnezeu să-l odihnească în pace.

Colegii de la SIF Banat-Crişana

Anunţurile de deces se publică GRATUIT!

SERVICII FUNERARE

IN MEMORIAM
NON STOP!
KUKI - servicii funerare complete
Producător de sicrie - oferă sicrie la preţ de producător.
Pentru membrii C.A.R.P. transport gratuit atât în oraş, cât şi în judeţ.
GRATUIT rezolvăm actele la spital, primărie, casa de pensii şi C.A.R.P.
Transport intern şi internaţional.
Accesorii funerare.
Contact: Arad, Str. Mihai Eminescu nr. 4 (în curte), vis-a-vis de Cerbul Albastru.
Telefon: 0257/211929, mobil: 0723-343-964
www.inmemoriamkuki.com
(H-7489/28)

Suntem alături de colega noastră Lucia Negru în durerea pricinuită de decesul tatălui său

GROŞAN IOAN.

Totodată transmitem condoleanţe familiei îndoliate!

Colectivul Şcolii Generale „Ioan Slavici" Şiria

Suntem alături de familia Groşan Mircea în momentele dificile ale trecerii în eternitate a dragului lor tată. Sincere condoleanţe familiei îndoliate!

Mirela, Cătălin, Nelu

Conducerea şi colectivul firmei SERITEX S.R.L. este alături de colegul şi asociatul lor dl. Mircea Groşan la despărţirea de tată drag

GROŞAN IOAN

şi transmit sincere condoleanţe întregii familii îndurerate!

Suntem alături de prietenii noştri Mircea şi Viorica Groşan la despărţirea de cel care a fost tată, socru şi bunic

GROŞAN IOAN.

Dumnezeu să-l odihnească în pace! Sincere condoleanţe familiei îndurerate!

Fam. Buzgău Mircea şi Lucia

Sincere condoleanţe dragii noastre colege prof. MIOARA OLTEAN şi familiei sale, în aceste momente de adâncă întristare. Dumnezeu să vă mângâie inimile şi să vă îmbărbăteze în nădejde!

Cu profundă compasiune, colectivul Liceului Baptist „Alexa Popovici" Arad

---

Mulţumim întregului colectiv al Secţiei ATI I a Spitalului Judeţean pentru profesionalismul, colegialitatea şi disponibilitatea sufletească avută pentru scumpa noastră mamă şi bunică

MARIN ELENA.

Fam. dr. Prişcă

Mulţumim rudelor, prietenilor, colegilor, care au fost alături de noi în momentele grele datorate pierderii scumpei noastre mame şi bunici

ELENA MARIN.

Mira, Sorin, Răzvan Prişcă

Aducem mulţumiri celor care prin prezenţă, condoleanţe şi flori au fost alături de noi la dureroasa despărţire de dragul nostru soţ, tată, socru şi bunic
Prof. dr.

PAVEL PEIA.

Dumnezeu să-l odihnească în pace!

Soţia Carmen, fiul Ciprian, nora Camelia şi nepotul Răzvan

COMEMORĂRI

În data de 8 septembrie 2012 se împliniesc 40 de zile de când a plecat dintre noi mult prea repede

MUNTEAN MARIUS.

Te plângem şi te iubim la infinit, iar amintirea ta pe veci va rămâne în sufletele noastre. Comemorarea va avea loc sâmbătă, 8 septembrie 2012, ora 12,00 la Biserica Ortodoxă Micălaca Veche, str. Renaşterii.

Soţia Maia şi fiica Oana

Un dor necuprins, o durere nestinsă, duioase amintiri, lacrimi şi flori la 40 de zile de la pierderea dragului şi scumpului nostru soţ, tată, frate, cumnat şi unchi

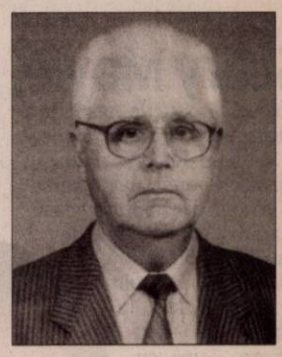

lt.colonel (r)

CONSTANTIN BUDILEANU.

Parastasul de pomenire va avea loc la Catedrala Ortodoxă Veche în ziua de 9 septembrie 2012, orele 12,30. Dumnezeu să-i odihnească sufletul blând şi bun!

Nemângâiaţi: soţia Victoria cu fiul Dinu, cumnata şi nepoţii

Azi, 7 septembrie o zi frumoasă de toamnă, dar tristă. Azi e ziua ta de naştere, iubitul meu soţ,

LUCA IOAN.

Timpul nu stă pe loc, dar ziua ta va rămâne o amintire frumoasă cu multe amintiri petrecute în cei 35 ani, uşor şi greu, cu bucurii şi neajunsuri, dar am fost fericiţi împreună. O floare, o lacrimă, o rugăciune şi o lumânare la mormântul tău.

A ta soţie, Luca Livia Francisca

Când se stinge o flacără o aprinzi din nou, dar când se stinge o viaţă o plângi mereu. Ai fost parcă ieri lângă mine, dar în 8 septembrie vor fi 40 de zile de când ai plecat, prea devreme spre veşnicie dragul meu prieten

PETRUŞE NICOLAE (NICU),

lăsând în urmă un gol imens, lacrimi şi durere. Slujba de pomenire va avea loc în data de 8 septembrie, ora 12,00 la Cimitirul Pomenirea. Nu te voi uita niciodată.

Prietena Lili

Cu tristeţe, lacrimi pe obraz şi dor în suflet, amintim că se împlinesc 6 săptămâni de când a plecat dintre noi, iubita noastră soţie, mamă, soacră şi bunică

MATEŞ ELENA.

Te vom iubi mereu şi nu te vom uita niciodată! Parastasul de pomenire va avea loc sâmbătă, 8 septembrie 2012, la ora 11,30 la Biserica Ortodoxă din Grădişte.

Soţul Iustin, fiica Luminiţa, ginerele Relu şi nepoţii Bogdan şi Alexandru

---

Mi-ai lăsat un gol imens în suflet, plecând dintre noi, în urmă cu 40 de zile. Zi de zi mă apasă dorul ce mă duce spre al tău mormânt dragă

MARCELA KALOUSEK.

Parastasul şi slujba de pomenire vor avea loc la Catedrala Ortodoxă Veche sâmbătă 8 septembrie 2012, ora 15,30.

Soţul Kalousek Vichentie

Aprindem o lumânare şi aşezăm un buchet de amintiri dragi, gânduri de recunoştinţă şi lacrimi pe mormântul celui care a fost

MOŢ LAZĂR
din Donceni.

Familia

Cu durere anunţ că s-au scurs patru ani de la trecerea în eternitate a iubitei mele soţii

MARIA (MIA) TIUGE.

Vei rămâne mereu în sufletul meu.

Soţul

Deşi timpul trece ochii ne sunt plini de lacrimi, tristeţe, durere adâncă şi priviri care te caută mereu. La umbra rece a crucii tale/Venim cu sufletul zdrobit/Şi cu ochii plini de lacrimi/Căci prea curând ne-ai părăsit/Fulgerător din casă ai plecat/Nici un cuvânt de adio n-ai lăsat/A ta este tăcerea/Ale noastre lacrimile şi durerea/Ai fost plină de viaţă/Ai vrut să mai trăieşti/Dar aşa ţi-a fost scris/Să ne părăseşti. Ai rămas printre noi, în inimile noastre şi vom păstra vie amintirea chipului tău şi a sufletului tău bun. Dumnezeu să te aibă în grijă şi să-ţi vegheze somnul de veci

MARIOARA ŢUCUDEAN (VELE).

Parastasul va avea loc duminică 9 septembrie 2012, la Biserica Ortodoxă din Aradul Nou.

Soţul Teodor cu familia

RUJAN GHEORGHE

în 9 septembrie 2012 dacă ai fi trăit aveai 72 ani.

În loc să te sărbătorim în familie te plângem la mormânt. În loc de la „La mulţi ani”! un „Dumnezeu să te odihnească în pace”!

Familia

O lumânare, o rugăciune şi multe amintiri, azi 7 septembrie, când ar fi trebuit să-ţi spunem „La mulţi ani”! Iubita noastră soţie şi mamă

CHITUC VIORICA.

Veşnică recunoştinţă şi Dumnezeu să te odihnească în pace suflet blând şi drag!

Soţul Eugen, fiica Daniela şi ginerele Sandu

A trecut deja un an... oare? Plecat-ai prea devreme.... „floare”. O simplă rugăciune, cu lacrimi în ochi avem a-ţi spune: Doamne, ocroteşte-i sufletul celei care a fost

MORAR FLOARE

din Şepreuş.

Parastasul duminică, 9 septembrie 2012, localitatea Şepreuş.

Nemângâiaţi întru vecie soţul Ioan şi copiii cu familiile lor: Jandl Maria, Morar Ionuţ, Dudaş Florica, Morar Simion

Recunoştinţa noastră celor care vor păstra o clipă de aducere aminte pentru cel care a fost tatăl, socrul şi bunicul nostru

POPOVICI GHEORGHE,

de la a cărui plecare dintre noi se împlineşte un an. Comemorarea va avea loc sâmbătă, 8 septembrie la ora 12:00, la Biserica Ortodoxă din Grădişte.

Rodica, Ştefan şi Claudiu Iosef

În data de 9 septembrie se împlinesc 4 ani de la decesul celui care a fost

MOCUŢA ILIE

din Curtici.

Vei rămâne mereu în sufletele noastre.

Familia

Se împlinesc 19 ani de când ne-a părăsit dragul nostru

profesor

IOAN JUŞCA.

Nu-l vom uita niciodată!

Familia

GARSONIERE

• **Vând (închiriez)** garsonieră 33 mp, îmbunătăţită recent, str. Ursului, Bl. 3, etaj 2, 14.500 Eur/negociabil, 80 Eur/lună. Tel. 0743.663.000. 267783

• **Vând două** garsoniere, confort 3, parter, alăturate, preţ 16.000 Euro. Telefon 0721.924.032. 269773

• **Vând garsonieră** cf. 1, parter, Micălaca- Miorița, zonă liniştită, apropiere P-ţa Agroalimentară, amenajată modern, grèsie, faianţă, termopane, parchet laminat, repartitoare, cablu, internet, cheltuieli f.mici 18.500 Eu/ neg 0724.104.632, 0744.337.588. 244714

• **Vând garsonieră** confort III, Arad, str. Patria, Bl. 2- 1, ☎0770.277.690. 244724

• **Vând garsonieră** confort III, zona UTA, frumos amenajată, 0723.382.064, 0745.604.162. 253693

• **Vând garsonieră,** confort 1. Telefon 0745.696.118. 273265

• **Vând garsonieră,** tot confortul, mobilată, etaj IV, zona Kaufland, preţ 15.000 Euro. Telefon 0744.643.288. 268108

• **Vând urgent** garsonieră etaj 1, bloc Imar, fost birou. Telefon 0752.674.269. 282132

GARSONIERE ALTE JUDEŢE

• **Vând garsonieră** mobilată şi utilată, Calea Martirilor Timişoara. Tel. 0751.434.999. 262301

AP.1 CAMERĂ

• **Ap 1cam, str Praporgescu, malul Muresului, renovata, mobilata, balcon mare închis, 37mp2, 21900Euro, 0744649724** 266298

• **Vând apartament** 1 cameră, et. III, Grădiște, complet renovat şi cu toate dotările. Telefon 0749.151.397. 247007

• **Vând apartament** 1 cameră, 48 mp, central, 13.500 Eur, negociabil. Tel. 0728.169.527. 263920

• **Vând apartament** 1 cameră, ultracentral. Tel. 0753.336.113 sau 0756.828.917. 275189

AP.2 CAMERE-ARAD

• **Vând apartament** în zonă centrală, 60 mp compus din 2 camere, bucătărie, baie, antreu, debara, cămară alimente, balcon, 32.000 Eur/negociabil. Tel. 0768.868.113. 267778

• **Vând apartament** 2 camere, central, zona Gării CFR, etaj 4, cu utilităţi. Telefon 0357/444951, 0746.046.080. 247004

• **Vând apartament** 2 camere Vlaicu- Poetului, apropiere P-ţa Agroalimentară Fortuna, neamenajate, parter, zonă liniştită, cheltuieli întreţinere mici, 21.500 Euro, negociabil, 0744.875.034, 0771.455.248, 0744.337.588. 266302

• **Vând apartament** 2 camere semidecomandat, etaj 2, zonă centrală (Intim). Tel. 0728.233.128. 267825

• **Vând apartament** 2 camere, Miorița, la cheie, renovat. Telefon 0721.136.389. 269666

• **Vând apartament** 2 camere, ultracentral. Telefon 0723.218.418. 273182

• **Vând apartamente** 2 camere în rate pe 15 ani, la dezvoltator, în centrul oraşului. Tel. 0748.123.455. 249275

• **Vând/ închiriez** apartament 2 camere, Podgoria, et. III, 41.000 Euro, negociabil (chirie 160 Euro), mobilat, 0722.609.755 268744

AP.2CAMERE-JUDEŢUL ARAD

• **Vând apartament** 2 camere, central, în Chişineu Criş. Tel. 0757.700.453. 247354

AP.3 CAMERE-ARAD

• **Vând apartament** cu 3 camere, et. 2, zonă bună, îmbunătăţit, vedere pe 2 părţi sau schimb cu apartament cu 2 camere, plus diferenţă, 0736.357.408. 262307

• **Vând apartament** în Vlaicu, B21, vedere pe 2 părţi, 3 camere, 3 balcoane, bucătărie, 2 băi, debara, hol mare. Informaţii 0721.040.259. 253933

• **Vând apartament** 3 camere (Samantha), complet mobilat cu garaj zidit, preţ negociabil. Telefon 0744.523.701. 249094

• **Vând apartament** 3 camere str. Ştefan Augustin Doinaş nr. 43 B. Telefon 0726.390.081. 265887

• **Vând apartament** 3 camere, Vlaicu, preţ acceptabil. Telefon 0721.136.389. 268923

• **Vând apartament** 5 camere, decomandate, etaj 4, Micălaca- central, 30.000 Euro, 0744.542.931. 269776

• **Vând apartament,** Vlaicu, 3 camere, etaj 1/4, renovat complet, izolat termic inclusiv balcon, bucătărie mobilată modern şi de calitate, alte îmbunătăţiri. Preţ negociabil. Informaţii tel. 0257/413132, 0731.790.826. 274214

• **Vând regim** urgenţă apartament zona UTA, 90 mp, termopan, gresie, marmură. Preţ de criză, parter cu grădină în faţă. Tel. 0726.048.615. 267832

• **Vând urgent** apartament central, et. 1 cu 2 intrări, 3 camere, 2 băi, bucătărie, cămară alimente, pivniţă. Dotări: termotecă, aer condiţionat, utilităţi individuale, pretabil sediu firmă, preţ 56.000 Euro, negociabil. Telefon 0771.223.799. 269766

• **Vând, schimb** sau închiriez 3 camere, zona Vlaicu. Telefon 0744.490.886. 265790

• **Vânzare apartamente** 3 camere, în rate pe 15 ani la dezvoltator, în centrul oraşului. Tel. 0748.123.455. 249275

AP.3 CAMERE-JUDEŢUL ARAD

• **Vând apartament** 3 camere, central, în loc. Vladimirescu, 0723.449.617. 273111

AP.4 CAMERE-ARAD

• **Vând urgent** apartament 4 camere complet renovat, mobilat, utilat, centrală proprie, etaj 2. Preţ 80.000 Eur/negociabil, 0721.190.540. 254504

AP.5 CAMERE-ARAD

• **Vând/închiriez apartament** 5 camere zona Praporgescu. Tel. 0740.099.653. 272162

APARTAMENT LA CASĂ

• **Vând apartament** la casă, parter, str. Lacului, 3 camere, bucătărie, etc., 96 mp utili, pivniţă mare. Tel. 0729.084.912. 270086

• **Vând apartament** la casă, ultracentral, amenajat de lux, mobilat clasic sau schimb cu casă în Arad. Tel. 0723.268.475. 270667

• **Vând apartament** la casă, SC= 47,28 având anexe, garaj+ 493 mp grădină, curte comună cu 1 persoană masculină, în Aradul Nou, intrarea în apartament separat, 0752.490.754. 280885

• **Vând apartament** ultracentral la casă, S= 52 mp (living, sufragerie, bucătărie, baie, boxă), totul nou, izolat exterior, 0745.315.895. 262258

• **Vând apartament** ultracentral în casă, S= 48 mp (1 cameră, bucătărie, baie, cămară, boxă), fără îmbunătăţiri, 0745.315.895. 262259

CASE-ARAD

• **Ocazie! Vând** casă în Micălaca, 5 camere, 570 mp, 17 ml front stradal. Preţ 65.000 Eur. Tel. 0722.583.415. 270184

• **Vând casă** construită după o tehnologie nouă în complex de case înşiruite în Grădiște, suprafaţă utilă 120 mp, curte 70 mp. Telefon 0724.383.512. 247119

• **Vând casă** cu grădină în Gai, 2 camere, bucătărie, baie, cu toate utilităţile. Preţ 48.000 Eur/negociabil. Tel. 0357/882901 sau 0771.422.557. 270193

• **Vând casă** mică cu teren 720 mp în Grădiște, str. Odobescu. Tel. 0752.418.570. 270212

• **Vând casă** Micălaca cu gaz şi apă introdus. Informaţii telefon 0746.026.751, 0734.741.996. 250917

• **Vând casă** mobilată în Grădiște, str. Rândunicii, ST=465 mp, SC=130 mp. Preţ 95.000 Eur/negociabil, 0766.627.467. 231508

• **Vând casă** în Aradul Nou, Stan Dragu, 4 camere, baie, bucătărie cu sufragerie, anexe, garaj, încălzire centrală cu termotecă, curte mare, grădină, total 1.440 mp. Telefon 0257/287033. 263612

• **Vând casă** în Bujac, str. Aron Pumnul nr.82. Tel. 0741.250.749. 273278

• **Vând casă** în cartierul Funcţionarilor, stare foarte bună, cu 3 camere şi mansardă, negociabil. Tel. 0728.171.979, 0757.260.875. 282150

• **Vând casă** în Grădiște, renovată, toate utilităţile, teren 800 mp. Telefon 0756.426.443. 270189

• **Vând casă** în Vlaicu, preţ 49.500 Euro. Telefon 0744.227.354. 227769

• **Vând casă** ultracentral, Suprafaţa desfăşurată= 300 mp, Suprafaţă teren= 490 mp (8 camere, 4 bucătării, 4 băi, terasă, debara, coridor), pivniţă= 100 mp, 0745.315.895. 262250

• **Vând casă** 4 camere, hol, bucătărie, baie, garaj, curte, grădină, încălzire pe gaz, Centrul vechi, 60.000 Eur, 0755.079.227, 0721.798.647. 234351

• **Vând casă** 4 camere, Aradul Nou, stare excelentă. Tel. 0724.500.339. 251012

• **Vând casă** 4 camere, Aradul Nou, stare excelentă. Telefon 0724.500.339. 269755

• **Vând casă,** grădină, 1.000 mp, 4 camere, bucătărie mare, baie, faianţată, pivniţă, încălzire centrală lemne de 1 an, Aradul Nou. Telefon 0747.943.815. 273276

• **Vând urgent** casă cu teren 1.000 mp, FS 23m, Subcetate- 120.000 Euro. Telefon 0756.064.549. 273297

CASE-JUDEŢUL ARAD

• **Vând casă** cu anexă, Zimand- Cuz, construcţie 2012, suprafaţă locuibilă 300 mp, teren 1.200 mp, termosistem finalizat, geamuri termopan, stradă nou asfaltată, curent şi gaz tras. Preţ negociabil. Informaţii: 0722.281.054. 233274

• **Vând casă** cu etaj (P+1) în Chelmac. Tel. 0749.436.782. 249078

• **Vând casă** cu grădină, Lipova, Meţianu 28, ☎0770.277.690. 244727

• **Vând casă** din cărămidă, 1.500 mp, anexe în Chişineu Criş. Telefon 0747.653.843. 251002

• **Vând casă** locuibilă Tisa- Nouă, ST 1.200 mp, 10 km Arad, 16.000 Euro, negociabil. Telefon 0771.636.159. 269017

• **Vând casă** mare cu grădină, Lipova, Meţianu 26, 0257/562879. 244729

• **Vând casă** mare în Bodrogul Nou, nr. 61, preţ 28.000 Euro, negociabil. Telefon 0757.699.015. 247055

• **Vând casă** mare în Socodor, suprafaţă totală 1.800 mp, situată la şosea. Telefon 0733.946.698. 217601

• **Vând casă** mare 5 camere, anexe, gaz, apă, canal, în Chişineu Criş. Tel. 0733.673.675, după ora 20. 265874

• **Vând casă** mare, 5 camere, vie peste curte şi grădină la nr. 61 Bodrogul- Nou, 28.000 Euro, negociabil, 0757.699.015. 270191

• **Vând casă** modestă în sat Turnu. Telefon 0723.439.218. 263610

• **Vând casă** în comuna Sântana, construcţie nouă, geamuri termopan, 2 dormitoare, 2 băi, bucătărie şi living spaţios. Casa nu este finisată. Preţ 38.000 negociabil, 0748.661.723, 0742.499.122. 273125

• **Vând casă** în Cuvin. Telefon ☎0723.791.460. 254405

• **Vând casă** în Firiteaz, jud. Arad, cu teren aferent 1.200 mp. Tel: 0725.071.088. 270197

• **Vând casă** în roşu cu acoperiş, parter, modestă, cartier nou, Livada, preţ de criză, 0745.261.530. 282123

• **Vând casă** în Vladimirescu 2.281 mp teren aferent, centru localităţii, str. Libertăţii, utilităţi, filigorie, front stradal 33 ml. Tel. 0749.679.893. 265823

• **Vând casă** 1.400 mp, în Chişineu Criş. Telefon 0740.013.979. 247356

• **Vând casă,** Peregul Mic nr. 162, 3 camere, anexe, 2 bucătării, baie, terasă. Tel. 0257/518757. 270270

• **Vând urgent** casă în Vladimirescu, 600 mp, 3 camere, baie, bucătărie, geamuri termopan maro, FS- 22 ml. Preţ 34.800 Eur/negociabil. Tel. 0728.144.898, 0721.198.568. 267802

• **Vând/schimb casă** cu grădină localitatea Odvoş cu apartament Arad, 0770.277.690. 244725

CASE DE VACANŢĂ-ALTE JUDEŢE

• **Case şi** terenuri- intravilan BATTONYA, ieftin, toate utilităţile, PersoanăFizică, 0722- 257409. 282084

VILE-ARAD

• **Vând vilă** în roşu în Bujac, preţ 72.000 Euro. Telefon 0744.227.354. 227810

• **Vând vilă** în Vlaicu, 6 camere, 2 băi, bucătărie, etc. D+P+E+M, toate utilităţile. Informaţii 0753.094.060. Preţ negociabil la vedere. 254377

SPAŢII COM-ARAD

• **Vând cabinet** medical, central. Telefon 0722.645.540. 280361

• **Vând spaţiu** comercial 126 mp, Micălaca, faleză, lângă universitate, 0727.892.162. 275156

• **25.000 mp,** Proiect HALE, Zona- Industrială PECICA- TURNU, front- stradal- dublu, 0722- 257409. 280560

TERENURI LOCAL

• **Vând locuri** casă 400- 500 mp cu C.F.+ toate utilităţile în Arad. Telefon 0745.350.576. 273567

• **Vând parcelă** 2.500 mp, lângă centură, curent electric, PUZ aprobat pentru construcţii comerciale, servicii, industriale, 0722.521.300. 193669

• **Vând parcelă** 8.000- 15.000 mp la centură, cu PUZ aprobat pentru construcţii comerciale, servicii industriale, curent electric, drum, 0732.733.623. 193791

• **Vând teren** agricol 1 ha, 3.535 mp în Sânicolaul Mic, cărucior, butelie gaz. Telefon 0770.366.979, 0357/808732. 251016

• **Vând teren** intravilan, Arad, cu utilităţi, 76.100 mp, 3 căi de acces. Tel. 0744.770.917, 0723.268.475. 270666

• **Vând urgent** teren Subcetate, 600 mp, zonă excelentă, 52.000 Euro. Telefon 0756.064.549. 280354

• **Vând 1,5** ha teren intravilan, cu utilităţi, în Bujac, str. Ilarion Felea nr. 63. Telefon 0731.630.013. 273108

• **Vând 10,5** ha teren parţial intravilan, posibilitate extindere, Arad Hanul Răscruce lângă DN, autostradă, lizieră salcâmi, 3.500 mp bazin peşte, curent electric, 2 construcţii, bun pentru construcţii, agricultură, pomicultură, agrement, investiţii 66.000 Eu, neg. 0744.337.588. 244716

• **Vând 5** ha teren pentru construcţii comerciale, hale, depozite, PUZ aprobat, front la centură 82 m, 0732.733.623. 197827

• **Vand 900** mp teren Str. Milan Tabacovici nr 31 0756495707 215360

TERENURI JUDEŢ

• **Vând grădină** în Cuvin. Telefon 0723.791.460. 254389

• **Vând loc** de casă în Şofronea, toate utilităţile. Telefon 0741.645.335. 268114

• **Vând loc** de casă în comuna Frumuşeni, cu utilităţi la poartă, suprafaţă 720 mp, 12 Euro/ mp, 0747.510.515. 273255

• **Vând teren** casă Zimand- Cuz, 1.700 mp. Preţ negociabil. Informaţii: 0722.281.054. 231746

• **Vând teren** intravilan, 600 mp în Livada, zonă liniştită. Telefon 0754.286.841. 225664

• **Vând 2000** mp intravilan în Zădăreni. Tel. 0745.313.941, 0357/404288. 273444

• **Vând 400** mp în Curtici în zona construcţiilor noi, 10 Euro/ mp. Telefon 0744.643.288. 268112

• **Vând 5** ha pământ arabil în Şag- Arad. Telefon 0745.374.908. 282107

IMOBILE CHIRII

• **Închiriez apartament** ultracentral, 150 Eur. Tel. 0257/264995, 0727.012.760. 231651

• **Închiriez apartament** 3 camere, decomandat, utilat, mobilat, termopan, strada Imaşului, Micălaca. Tel. 0728.022.846. 247214

• **Închiriez apartament** 2 camere, zona Vlaicu. Informaţii telefon 0747.230.521. 248959

• **Închiriez apartament** 3 camere, mobilat, Miorița, 150 Euro, 0752.476.378. 250941

• **Închiriez apartament** 2 camere, zona UTA. Informaţii telefon 0357/423507, 0740.325.288. 254086

• **Închiriez apartament** 1 cameră, 42 mp, ultracentral, Revoluţiei 95, în curte, 120 Eur. Tel. 0722.402.188, 0722.658.574. 254531

• **Închiriez apartament** cu 3 camere complet mobilat şi utilat, Iuliu Maniu. Tel. 0744.828.934. 255718

• **Închiriez apartament** ultracentral (2 camere, bucătărie, baie), mobilat, utilat, 0745.315.895. 262246

• **Închiriez apartament** 3 camere decomandate, mobilat, utilat, zona Făt Frumos. Telefon 0751.434.999. 262306

• **Închiriez apartament** 2 camere sau (vând) semi decomandat, 71 mp, ultra mobilat, zona Lebăda 170 Eur+ garanţie 200 Eur, 0749.200.962. 267756

• **Închiriez apartament** 2 camere, central, utilat, mobilat. Telefon 0744.550.009. 269665

• **Închiriez apartament** cu 2 camere, mobilat, renovat, contorizat, Grădiște, 0770.605.657. 270090

• **Închiriez parter** vilă, în Grădiște, cartier rezidenţial, pe termen mediu sau lung, preţ 250 euro, format dintr-un dormitor, baie, bucătărie, living, loc de servit masa, 100 mp. Telefon 0745.173.985.

• **Închiriez apartament** 2 camere decomandate, contorizate, mobilate, zona 300, lângă facultate, 150 Eur+ garanţie, 0726.316.560. 270240

• **Închiriez apartament** 2 camere, decomandate, zonă centrală, 0742.151.683. 273124

• **Închiriez apartament** 2 camere, amenajat, utilat, C.A. Vlaicu. Exclus intermediari. Telefon 0766.252.211. 273134

• **Închiriez apartament** 3 camere, decomandat, confort 1, contorizat, mobilat, utilat, la cheie, Micălaca, zona III, vizavi Euromedica, preţ avantajos. Informaţii la tel. 0723.693.905. 282088

• **Închiriez apartament** 4 camere de lux, Vlaicu (Lebăda), 2 băi, bucătărie mare, centrală proprie, vedere pe 2 părţi, 105 mp, utilat şi mobilat complet, 0755.690.927. 282444

• **Închiriez garsonieră** în Micălaca, mobilată, utilată, 100 Euro+ cheltuieli şi 100 Euro, garanţie, 0745.023.981. 267831

• **Închiriez garsonieră** mobilată, lângă Policlinică. Tel. 0257/252413. 267854

• **Închiriez garsonieră,** Vlaicu, zona Fortuna, mobilată şi utilată. Telefon 0742.972.800. 269764

• **Închiriez garsonieră,** zona UTA, pe termen lung. Telefon 0745.633.505. 269774

• **Închiriez garsonieră,** zona Boul Roşu, 60 Euro. Telefon 0771.488.778. 270181

• **Închiriez garsonieră** cf. 1, mobilată şi utilată. Telefon 0745.631.234. 280359

• **Închiriez garsonieră** confort 1, Vlaicu, mobilată. Preţ 100 Eur chirie lunară+ garanţie 130 Eur. Tel. 0727.604.850. 282428

• **Închiriez sau** vând apartament mobilat 2 camere, Bl. 301, ☎0749.791.039. 253965

• **Închiriez una** cameră central, la salariat, 0257/210981, 0257/280653. 269669

• **Dau în** chirie apartament 3 camere, decomandat, etaj 2, zona Aradul Nou. Tel. 0722.698.035. 267765

• **Dau în** chirie apartament 2 camere, Alfa. Preţ negociabil. Tel. 0745.654.470, 0753.013.099. 270216

• **Dau în** chirie, pe termen lung, apartament ultracentral, Bucureşti. Tel. 0769.222.803. 282500

• **Închiriez apartament** ultra central (B- dul Revoluţiei), 2 camere, liniste deplina, apa/ caldura contorizate, mobilat, balcon deschis, parcare in curte, e 150/luna. Informatii la 0723573422. 265753

• **Ofer închiriere** apartament renovat, 2 camere, mobilat, Romanilor. Tel. 0726.180.917. 274080

• **Particular închiriez** două apartamente ultramoderne, intim şi Grădiște, curte, garaj. Telefon 0733.932.010. 269667

• **Primesc elev** sau elevă în gazdă. Telefon 0357/807372. 263609

• **Primesc elev** sau elevă în gazdă. Telefon 0357/807369. 263611

• **Primesc elevă** în gazdă. Doamnă singură, locuinţă lângă Teatru, 0731.309.514. 273115

• **Primesc fete** în chirie. Informaţii: 0722.348.103. 282418

• **Primesc în** gazdă elevă, clasa IX, bloc central. Telefon 0357/880950. 282093

• **Primesc un** elev sau un student în gazdă. Telefon 0357/410036. 270183

• **Primesc 2** fete în gazdă, la bloc, fiecare în cameră separată, zona UTA. Tel. 0257/348420. 273170

• **Profesoară primesc** în gazdă o elevă, centru. Tel. 0257/232943, 0743.872.908. 273093

SPAŢII COM-ARAD

• **Închiriez hală** 420 mp în Parcul Industrial UTA. Telefon 0721.288.570. 272975

• **Închiriez hale** industriale (cu cale ferată) şi birouri în zona 6 Vânători. Tel. ☎0724.383.512. 247089

• **Închiriez post** coafeză şi masaj. Tel. 0728.077.221. 275202

• **Închiriez spaţiu** comercial pe Meţianu, 25 mp. Tel. 0744.844.127. 265851

• **Închiriez spaţiu** comercial 60 mp, Arad, Vlaicu, Bl. Z 27, amenajat. Tel. 0740.252.873, 0257/272107. 267811

• **Închiriez spaţiu** cu terasă 300 Eur şi spălătorie auto 250 Eur/negociabil, 0740.032.812, 0745.252.510. 283939

• **Închiriez spaţiu** pentru masaj sau manichiură. Telefon 0770.801.363. 269754

• **Închiriez spaţiu** 80 mp, teren, Calea Radnei, Micălaca. Tel. 0721.374.159. 267805

• **Dau în** chirie încăpere 200 mp, multifuncţională, bucătărie 40 mp, utilităţi, diverse încăperi pentru sediu firmă, platformă betonată, 2.000 mp, str. Ilarion Felea nr. 63. Telefon 0731.630.013. 273566

• **Laborator dentar** în Arad oferă spre închiriere post de lucru complet echipat. Pentru informaţii suplimentare sunaţi la telefon 0723.547.242. 270244

TEREN-ARAD

• **Cumpăr pământ** agricol, raza oraşului şi vecinătăţi, 0745.895.483. 229694

TEREN-JUDEŢUL ARAD

• **Cumpăr teren** agricol, păşune. Plata imediat. Tel. 0722.356.155, 0723.170.159, samuelgaie@yahoo.com 154355

• **Cumpăr teren** agricol 4- 10 ha în Galşa, Şiria. Tel. 0722.752.736. 256684

• **Cumpăr teren arabil în Pecica. Telefon 0742.545.171.** 130149

OFERTE LOCURI DE MUNCĂ

• **Angajăm şef** balastieră angajari_cv2012@yahoo.com Telefon 0784.264.408.

• **Angajăm şofer** basculă cu experienţă cu card şi atestat, 0784.264.408.

• **Angajăm barmană,** zona Alfa. Tel. 0730.573.568.

• **Angajăm bucătăreasă,** ajutoare bucătărie, barmană. Tel. 0745.309.894, 0741.024.020.

• **Angajăm deservent** utilaje în balastieră (Dumpar, Vola) cu experienţă, 0784.264.408.

• **Angajăm feliatori** pâine, cu experienţă, Octavian Goga 19, 0740.091.727, 0744.918.256.

• **Angajăm gestionar** cu atribuţii de contabilitate primară, contabil expert cu experienţă, consilier juridic, agent vânzări. Telefon 0749.075.211, CV: email:vanzari@dial- ton.ro

• **Angajăm gestionar** motorină pentru utilaje. Telefon 0784.264.408, angajari_cv2012@yahoo.com

• **Angajăm lăcătuşi** şi sudori CO2 fier forjat. Informaţii: 0729.120.596.

Auto Schunn
Centru autorizat de vânzări și service Mercedes-Benz
www.auto-schunn.ro

SC Auto Schunn SRL, companie cu capital german, dealer autorizat Mercedes-Benz, selectează în vederea angajării de personal pentru următoarele posturi:

- economist
- reprezentant vânzări piese auto
- reprezentant vânzări autovehicule
- mecanic auto

Pentru informații și cv-uri: Tel. 0257/286680, Fax 0257/281474, mobil 0749/017982
e-mail: resurse.umane@auto-schunn.ro (273295)

SC **Cotta International** SRL firmă mixtă Româno- Elveţiană

SELECŢIONEAZĂ PERSONAL

- TAPIŢERI CALIFICAŢI
- TINERI ABSOLVENŢI în vederea calificării în meseria de tapiţer
- MAŞINISTE PENTRU CUSUT-ÎNCHEIAT.

Cerinţe: seriozitate, program în două schimburi

Se oferă: • salarizare atractivă; • condiţii deosebite de muncă;
• bonuri de masă; transport gratuit.

Cei interesaţi sunt rugaţi să se prezinte la sediul societăţii din Arad, str. Bicaz 1-5 (intrarea din Aleea Muncii), zilnic între orele 9.00 -15.00 (217568)

SC **VERBITA** SRL
angajeaza
Pentru service Ineu -
consilier vanzari auto
Pentru service Arad - C-lea A. Vlaicu:
vopsitor auto, pregatitor vopsitorie, tinichigiu auto, micanic auto
Informatii la Tel. 0257-227056 interior 11; sau 0726 - 222711 (270404)

VERBITA
DEALER AUTORIZAT DACIA & RENAULT
VINO LA VERBIŢĂ ŞI CONVINGE-TE DE CELE MAI BUNE PREŢURI LA AUTOVEHICULE DACIA!
BUCURĂ-TE DE OFERTELE NOASTRE!

Dacia Logan Laureate
AVANTAJ CLIENT
1000 euro (TVA inclus)

Dacia Sandero Smile
AVANTAJ CLIENT
1.200 euro (TVA inclus)

Dacia Duster
AVANTAJ CLIENT
700 euro (TVA inclus)
ARAD | Calea Aurel Vlaicu, nr. 282, tel: 0257 275 690, e-mail: vanzari@verbita.ro; Calea Timişorii, nr. 52, tel: 0257 278 752, e-mail: vanzari@verbita.ro
INEU | str. Republicii, nr. 178, tel: 0257 512 800, e-mail: vanzari.ineu@verbita.ro
(897355)

AVEŢI NEVOIE DE BANI?
Vă oferim **115** lei/g pe aur 18 K
95 lei/g pe aur 14 K
Dobânda pe zi: **0,3%**
Perioade mai lungi de creditare:
30, 60, 90 zile

BAV AMANET
Arad, Piaţa Avram Iancu Nr. 1. / Tel.: 0257/210-040
Deschis: L–V: 8–16, S: 8–12

Program publicitate: pe B-dul Revoluţiei, nr. 81 luni-vineri: 8.00-18.00, duminică: 9.00-13.00.

SE DESCHIDE UN MAGAZIN NOU!!!
MAGAZINUL CHINEZESC vis-a-vis de KAUFLAND
(în locul magazinului HONG-KONG)
cu multă marfă la modă
Deschiderea va avea loc în data de 10.09.12 (luni)
cu reduceri de 20% la toată marfa
Pînă în 17.09.12
şi multe produse la ofertă
– cumperi 1 şi primeşti 2
Program de lucru de la 9:00 – 18:00 (273010)

SC **DITRE INTERNATIONAL** SRL
Angajeaza:
-confectionere pt. masina de cusut
- croitori in piele manual si la masina
- muncitoare si muncitori necalificati
- operatori calculator masina CNC in fabrica (masini taiat pal si tesatura)
- tamplari
- tapiteri
Oferim: salarii atractive,bonuri de masa,transport gratuit.
Informatii la sediul firmei din Arad,Str. a-III-a,Zona Industriala Vest, Nr. 3, tel . 0257/216610 intre orele 9-14 de luni pana vineri (231704)

LukasConstruct
■ HIDROIZOLAŢII - GARANŢIE 10 ANI
■ VINDEM MEMBRANE BITUMINOASE
ARAD, str. Vrabiei 1; Tel. 0257-256-119; Mobil 0723-273-746. 169945

CURĂŢĂTORIE
ANGAJĂM
FEMEI CU EXPERIENŢĂ PENTRU
CĂLCAT ŞI SPĂLAT
Tel: 0723 212 166 (234124)

S.C. **MAXSTILE** S.R.L.
angajeaza
persoane calificate şi necalificate în cusut, croit şi tapiţat
Experienţa în domeniu este un avantaj la selecţie. Se oferă tichete de masă, abonament pe mijloacele de transport pe raza Judeţului Arad.
Depunerea CV-ului la punctul de lucru: Str Nicolaus Lenau, Nr. 11.
Detalii la telefon 0257-278 702 şi la adresa mai sus menţionată. (273123)

Publicitate 0257-210.775; 0257-280.904

EVIDENŢIAZĂ-TE!

Talon valabil până în 30 septembrie 2012

Text: **DATA apariţiei:**.....
.....
.....
.....
.....
.....
.....
.....

Date personale:

Nume şi Prenume:

Telefon:

Buletin de identitate:

TALON + PREŢUL CATEGORIEI AFERENTE

Anunţurile se preiau zilnic, la ghişeu, până în ora 16^{00}, după această oră, se pot prelua doar prin intermediul sistemului online de preluare al anunţurilor disponibil pe www.jurnalaradean.ro . Anunţurile de mică publicitate din Jurnal Arădean se publică pe baza talonului din ziar
Redacţia nu îşi asumă responsabilitatea pentru conţinutul anunţurilor de mică publicitate!

JURNAL ARĂDEAN

SC PARISOT GREEN SOFA

firma producatoare de canapele
cu sediul în Oradea

ANGAJEAZĂ pentru punctu de lucru din Arad

• MUNCITORI NECALIFICAŢI

Oferim:
- Salariu atractiv + bonusuri
- Bonuri de masa

Cerinţe: • Minim 8 clase

Informaţii la sediul societatii Str. 6 Vânători, Nr 35/A (în curte la MOBIMEXA) zilnic între orele 08:00 – 16:00

(253974)

Pentru anul şcolar 2012 -2013

Liceul Tehnologic UCECOM „Spiru Haret" Arad

face înscrieri pentru :

- absolvenţi de 8 clase – liceu tehnologic sau şcoală profesională la meseriile: bucătar, coafură, ospătar.

- absolvenţi de liceu cu sau fară diplomă de bacalaureat – şcoală postliceală la specializările: coafor stilist, cosmetician, tehnician maseur, maistru electromecanic auto.

- adulţi – cursuri de calificare cu durată de 6 – 9 luni, la calificările: manichiurist-pedichiurist, stilist protezist de unghii, coafor, bucătar, ospătar, mecanic auto, electrician exploatare medie şi joasă tensiune, zidar, instalator sanitar şi gaze.

Informaţii suplimentare la telefon: 0257-280967 (282543)

SC « ARCOOM » SCM

Firma de confectii textile pentru femei, in sistem lohn

ANGAJEAZA:

CONFECTIONERE LA MASINA DE CUSUT

Pentru sectiile din Arad-str.Closca nr.8
si Curtici- str.Closca nr.20

OFERIM:
- Lucrul intr-un schimb
- Salarizare atractiva
- Tichete de masa
- Decontarea transportului urban si interurban (tren,autobuz,tramvai)
- Plata orelor suplimentare 100%
- Prima lunara de 10%

Angajarea se face dupa proba de lucru

Informatii la telefoanele : 0257256919,0784216178 sau la sediul societatii din Arad, str.Closca nr.8.

(273381)

Pentru magazinul din Arad, angajăm:

SELGROS CASH & CARRY

LUCRĂTORI COMERCIALI

Responsabilităţi:
-plasarea corespunzătoare a articolelor la raft
-informarea clienţilor referitor la sortimentul din raion
-asigurarea ordinii şi a curăţeniei la locul de muncă

CASIERE

Responsabilităţi:
-facturarea articolelor la casă
-încasarea corectă a numerarului
-asigurarea ordinii şi a curăţeniei la locul de muncă

Cerinţe:
-studii medii
-experienţă în domeniul comercial
-abilităţi de comunicare şi lucru în echipă
-orientare către client

Vă oferim:
-salariu atractiv
-sistem informatic performant şi logistică modernă
-oportunitatea unei cariere într-un concern internaţional

Dacă vă identificaţi cu profilul nostru, aşteptăm să trimiteţi un CV însoţit de o scrisoare de intenţie (specificând poziţia exactă pentru care candidaţi) şi o fotografie pe adresa:

SELGROS CASH & CARRY S.R.L.
În atenţia Departamentului de Resurse Umane Calea Radnei nr. 294,
Email: jobarad@selgros.ro , Tel: 0257/308.114, Fax: 0257/308.199
CV-urile se pot depune şi în magazin la Informaţii clienţi.

Numai candidaţii care îndeplinesc condiţiile cerute vor fi contactaţi!

(249020)

SC TEXTILE MEDICALE SRL

Arad, str.III NR.1 ZONA INDUSTRIALA VEST

Angajează:

confectionere;

Se cere:
- experienţă pe un post similar minim 2 an
- seriozitate ;
- spirit de echipa;
- disponibilitate program 2 schimburi

Se oferă:
salarizare avantajoasa;
prime lunare în funcţie de performanţele obtinute;
tichete de masă;
transport asigurat .

Informaţii suplimentare :
Zilnic între orele 08-17 la sediul societatii:
Tel 0257/212183 Serviciu Resurse Umane.

(273156)

ACTIV GRUP IPURL

Cu sediul în Arad, str.Tribunul Buteanu, nr.1, ap.1, lichidator judiciar al **SC ROUA SRL**, cu sediul în Pâncota, str. Tudor Vladimirescu, nr. 43, jud. Arad, C.U.I. 1722086, Nr. O.R.C. J J2/1651/1991, anunţă vânzarea la licitaţie publică, conform prevederilor Legii 85/2006, a bunului mobil **autoturism marca Dacia 1310 seria 309735, nr identificare UU1R11711X2806595, culoare gri metalizat, cu preţul de începere a licitaţiei de 350 lei, hanine piele cu preţul de începere a licitaţiei de 33,8 lei, haine de blana 50lei. Licitaţia va avea loc în data de 20.09.2012, ora 12[00]**, la sediul ACTIV GRUP IPURL. Garanţia pentru înscrierea la licitaţie este de 10% din valoarea de pornire a licitaţiei. Consultarea Regulamentului de Organizare a Licitaţiei, înscrierile şi achitarea garanţiei de participare la licitaţie se pot face la sediul lichidatorului judiciar, până cu o oră înainte de începerea licitaţiei.

Relaţii la ACTIV GRUP, tel. 0257/214821. (282508)

ECOMID-SERV

Servicii curăţenie civilă & industrială

ANGAJĂM FEMEI SI BARBATI CURATENIE DIN ARAD

Se oferă:
- salariu motivant (acord);
- bonuri de masă;
- tranport, sporuri suplimentare;
- control medical periodic;

Cerinţe:
- vârsta între 25 - 45 ani, fără cazier.

Tel. 0723.328.102, în intervalul Luni-Vineri între orele 09.00-17.00

(282292)

S.C. J & R CAR SRL - SUCURSALA ARAD *ANGAJEAZĂ*

- DISPECER TRANSPORT MARFĂ INTERNAŢIONAL CU EXPERIENŢĂ, VORBITOR LIMBA ENGLEZĂ ŞI GERMANĂ.
- ŞOFER TRANSPORT MARFĂ CU EXPERIENŢĂ

CV-URILE SE VOR TRIMITE LA ADRESA DE E-MAIL : jrcarorban@gmail.com

(282516)

SC, cu sediul in Arad

angajeaza

personal birou, studii superioare economico-juridic.

Cunoasterea lb. italiene si franceze constituie un avantaj

CV-urile se pot depune pe mail: prestilromania@yahoo.com (269741)

- **Angajez agent** pază în balastieră, 0784.264.408.
- **Angajez bărbaţi,** permis, din Sebiş, Pâncota şi Pecica. Tel. 0740.072.687.
- **Angajez brutar,** tehnician. Telefon 0374190503, e- mail: ltica@cora.ro între 9:00- 16:00.
- **Angajez bucătar** pentru kebab 200 Euro/lună, str. Liviu Rebreanu, 0742.783.376.
- **Angajez coafeză,** cosmeticiană, manichiuristă. Salariu 200 Eur/lună, Liviu Rebreanu, 0742.783.376.
- **Angajez covrigăreasă.** Informaţii tel. 0726.252.233.
- **Angajez electrician** cu permis de conducere, 0743.038.433.
- **Angajez femeie** la bucătărie în localitatea Vladimirescu. Tel. 0749.112.114.
- **Angajez mecanic** auto pentru service autoturisme. Tel. 0744.985.774, 0744.702.736.
- **Angajez muncitori** calificaţi şi necalificaţi pentru construcţii. Tel. 0721.377.180, 0721.377.182.
- **Angajez personal** pentru feliat pâine, 0742.218.693, ☎0744.183.085, ☎0744.875.054. 269670
- **Angajez îngrijitor** curăţenie (femeie peste 45 ani). Telefon 0744.248.484.
- **Angajez vânzătoare** domeniu alimentar serioşă, plăcută. Experienţa constituie avantaj, 0745.252.510.
- **Angajez vânzător** depozit materiale construcţii, permis cat. B. Telefon 0753.793.955.
- **Atelier tuning** auto angajez mecanic şi tinichigiu, 0723.169.961.
- **S.C. angajează** pentru calificare în următoarele meserii prelucrător electroeroziune, sculer matriţer, frezor, electrician electronist. Informaţii tel. 0257/281213, 0731.832.047.
- **SC angajează** şoferi maşini frig distribuţie naţională, cu card, 0749.162.963. 282146
- **SC angajează** montatori, confecţioneri tâmplărie aluminiu PVC. Telefon 0721.242.223.
- **SC angajează** muncitori/oare producţie, zone învecinate Cartierul Sânicolau. Informaţii 0257/206211.
- **Societate angajează** personal cu experienţă producţie mobilier. Tel. 0757.221.698.
- **Societate comercială** angajăm şofer pentru distribuţie presă. Informaţii 0742.019.984, 0357/428828.

- **Angajăm lăcătuşi** şi muncitori calificaţi în construcţii. Tel. 0729.308.871.
- **Angajăm lucrător** comercial magazin instalaţii termice. Tel. 0257/349464.
- **Angajăm patiseri** cu experienţă. Condiţii avantajoase. Tel. 0730.030.119.
- **Angajăm recepţioner** de noapte (băiat) pentru pensiune. Tel. 0753.058.478.
- **Angajăm secretară,** 2 agenţi teren (foto), 1.000 Ron+bonusuri, 0748.922.182, 0748.250.750.
- **Angajăm sudor,** lăcătuş, şefuitor metale. Telefon 0749.151.408.
- **Angajăm tâmplar** pal cu experienţă. Relaţii la tel. 0721.328.791.
- **Angajăm tâmplari** maşinişti, vopsitor lemn. Telefon 0749.151.408.
- **Angajez şofer** profesionist cu experienţă. Telefon 0257/289110, 0734.101.925. 273217
- **Angajez şofer,** experienţă distribuţie, 250 lei/săpt; brutar 1.500 lei/lună, 0742.716.746.
- **Angajez şoferi** pe basculante 8x4. Tel. 0745.003.019.

HOLDING ATLASSIB
SC TRANSDARA SA ARAD
ANGAJEAZA

Economist:
Conditii:- studii superioare de specialitate
- experienta intr-un post similar constituie avantaj
- cunostinte de operare PC
- domiciliul in Arad,telefon

Casiera:
Conditii:- studii min.liceul
- cunostinte operare PC
- experienta constituie avantaj
- domiciliul in Arad,tel

Mecanici auto:
- scoala profesionala de specialitate
- experienta constituie avantaj
- domiciliul in Arad sau loc.limitrofe

Controlori trafic:
- studii min. liceul
- experienta in transporturi constituie avantaj
- permis de conducere ctg.B
- domiciliul in Arad

Soferi autobuz:
- permis de conducere ctg.B,C,D,E
- atestat profesional de transport persoane
- experienta ca sofer min.3 ani
- domiciliul in Minisel,Varfurile sau loc.limitrofe

Doar cei selectati vor fi anuntati
Relatii la tel.0257-256308,fax:0257-256302
sau la sediul societatii din
Arad,str.Liviu Rebreanu nr.95.
E-mail:transdara.office@atlassib.ro (282432)

aradjob.ro

CONSTRUCŢII

- **Acasă aduc** balast nisip, 2- 20, demolez, duc molozul 0745.036.969, 0722.389.480. 273018
- **Aduc nisip,** balast, lemne foc, demolez, car moloz, 0748.934.419. 268060
- **Vând lemne** şi cărbuni. Telefon 0757.769.010. 267797
- **Vând lemne** de foc tăiate. Informaţii tel. 0724.652.421. 264343
- **Vând lemne** foc tăiate, crăpate şi calitate. Telefon 0721.592.572. 253745

AUTO ROMÂNEŞTI

- **Vând Dacia** 1310 cu acte în regulă. Telefon 0740.844.074, 0741.088.146. 267857

AUTO STRĂINE

- **Vând Mazda** 6, motor 2.0, benzină, an 2002, stare perfectă, consum 7%, 5.000 Euro,0722.609.755. 268298
- **Vând Opel** Astra Caravan de 1,6, an 1993, combustibil benzină, culoare alb. Tel. 0742.331.701. 270225
- **Vând Skoda** Fabia, an 2006, km 42.000 reali, impecabilă, 5 uşi, 4.100 Euro negociabil, înmatriculată. Telefon 0740.238.694 282337
- **Vând VW** Jetta 1,9 TD, an 2007, neagră, unic proprietar, înmatriculată, 100.000 km rulaţi. Telefon 0745.366.705. 249291

MOTOCICLETE-VÂNZARE

- **Vând bicicletă** monten bike de damă, stare bună, preţ 220 lei. Telefon ☎0722.682.777. 247083
- **Vând motorete** Mobra Super5 şi motoretă Simson, culoare originală funcţionabile, 0752.444.341. 262285

RULOTE-REMORCI

- **Vând camionetă** Mercedes 307, cu prelată, acte la zi, 0744.951.669. 282120

ELECTRONIC PLUS

- **Vând frigider,** ladă, maşină spălat automată, congelator, combină, garanţie, 0257/210613. 267842
- **Vindem electrocasnice second, frigorifice, maşini spălat haine- vase, uscătoare, aragaze gaz- electrice, televizoare, anvelope, vitrine comerciale. Reducere pentru schimb, rate. Telefon 0744.796.542.** 661233

MOBIDOM

- **Vând dormitor** şi sufragerie lemn masiv, sculptată, stare bună, 0745.534.654. 264203
- **Vând mobilă** nouă, recamier extensibil şi două fotolii imitaţie piele, maro. Tel. 0753.210.108, 0257/290150. 282429
- **Vând colţar** cu tapiţerie din pluş, la 620 lei. Telefon 0755.268.154 225749

POŞTA LUI CUPIDON

- **Salon masaj** erotic vă aşteaptă să petreceţi clipe unice, 0760.945.530. 253748

TRACTOARE

- **Vând tractor** Belarus 82 CP, preţ 6.000 Ron, negociabil. Telefon 0745.505.122. 266316

PIERDERI

- **Pierdut câine** în zona Fortuna, rasa Canishe, talie medie, culoare gri- negru, răspunde la Jnât. Ofer recompensă, 0728.091.088, 0742.167.425. 266303
- **Pierdut certificat** constatator original, emis de ORC Arad, punct de lucru Iratoşu, S.C. Cobantur SRL. Îl declar nul. 280364
- **Pierdut certificat** constatator nr. 55739 eliberat de ORC Arad, aparţinând PF Covaciu. Îl declar nul. 282106
- **Pierdut Certificat** constatator 18335/11.05.2005, 16587/ 28.04.2005 pentru S.C. Hkim & Agro şi Certificat constatator 20210/17.05.2007 pentru Marez Trade S.R.L. Le declar nule. 282422

LOCURI DE VECI

- **Vând două** locuri de veci, central, în Cimitirul Eternitatea- UTA, preţ negociabil. Informaţii telefon 0745.573.209. 273118

ANIMALE-PĂSĂRI DOMESTICE

- **Cumpăr vaci** pentru tăiat şi viţei de lapte, 0746.414.369. 268052
- **Cumpăr 1** vacă pentru sacrificat. Tel. 0743.330.838. 250239
- **Vând pui** de carne, diferite mărimi. Tel. 0748.322.489. 267788
- **Vând vacă** bălţată brună, gestantă luna 6- a, cu 15 litri lapte. Tel. 0357/439970. 273140
- **Vând vacă** cu lapte şi gestantă de 6 luni, 0257/286850, 0726.418.125. 250946
- **Vând vacă** de tăiat, 2 viţele bălţate, 1 Belga, 0745.833.437. 273259
- **Vând vacă** gestantă luna IX- a, 2 viţele bălţate, 0741.250.749. 273285
- **Vând 170** oi ţurcane tinere bucălai şi breze. Tel. 0743.389.746. 254441
- **Vând 50** capre. Informaţii la telefon 0743.539.037. 273270

MAŞINI,UTILAJE,INSTALAŢII

- **Vând disc** greu TR 80- 120 CP, combinator 3,5 m. Telefon 0741.645.335. 268122

AFACERI

- **Vând afacere** foarte profitabilă second hand, spaţiu ultracentral, cu stoc marfă (1.500 Euro), toate dotările (stendere, rafturi, umeraşe, manechini (1.500 Euro)- 3.500 Euro, posibil două rate. Telefon 0756.064.549.

ÎMPRUMUTURI FINANCIARE

- **Acordăm credite** pentru pensionari, salariaţi, în condiţii avantajoase, 0732.505.806.
- **Acordăm împrumuturi,** inclusiv pensionarilor. Telefon 0737.550.807.

DIVERSE

- **Cumpăr fier** vechi, pene, vaci, viţei, baterii, cupru, argint, 0741.435.116. 265855
- **Cumpăr pene** vechi şi noi, cupru, alamă, baterii uzate, fier vechi, 0755.920.069. 181152
- **Cumpăr pene** vechi, noi, fier, alamă, cupru, ofer preţ bun, 0753.665.239, 0724.602.321. 266304
- **Cumpăr pene** vechi, noi, fier vechi, caroserii. Preţ bun, 0745.983.893. 270141
- **Cumpăr pene** vechi, noi, cupru, alamă, fier, baterii, caroserii, preţ bun, 0741.689.068. 270178
- **Vând aparat** magnetoterapeutic Ulticare LT- 99. Informaţii la 0257/232512, 0257/251825, mobil 0751.143.248. 273202
- **Vând borhot** din fructe, maşină de spălat, frigider mic, maşină de cusut. Telefon 0724.651.042. 270192
- **Vând cazan** încălzire centrală pe lemne (40 kw)+ accesorii. Tel. 0724.258.023. 268018

- **Vând cazane** de aramă pentru ţuică, diferite mărimi. Telefon 0746.549.644. 270361
- **Vând frigider** Artic cu congelator nou, balansoar şi aparat de slăbit, bandă şi bicicletă pe bandă şi bicicletă electrică cu baterie, 0748.461.333. 270186
- **Vând generator** de curent Honda 5,5 KW. Tel. 0753.367.392. 270208
- **Vând masă** 12 persoane, lemn masiv şi sabie medievală. Telefon 0722.645.540. 280366
- **Vând moară** de măcinat cereale şi fân, capacitate mare, preţ 3.000 Ron, negociabil. Telefon 0745.505.122. 266317
- **Vând sfărmătoare** de porumb. Tel. 0758.339.666, 0357/808995. 275103
- **Vând struguri** pentru vin, Feteasca. Telefon 0745.118.720. 273274
- **Vând trei** vouchere Rabla 2012, preţ negociabil. Telefon 0741.051.770. 282124

APELURI

- **Terapeut tratez** spondiloză cervicală toracală, sciatică, hernii discale, periartrită torticolis, 0731.341.788. 253973

Consult-Ar Management Lichidări IPURL Arad

Lichidatorul judiciar al S.C. Buran-Exim SRL în conformitate cu prevederile Legii 85/2006, vinde la licitaţia publică din 13.09.2012, ora 9,00 utilaje pentru confecţii din piele după cum urmează:
maşină cusut Ariana- buc.1 preţ 6.404 lei;
maşină cusut DU-141 – buc. 1 preţ 2.117 lei;
maşină cusut triplu transport – buc. 1 preţ 4.247 lei;
maşină marcat brant artizanală – buc. 1 preţ 2.135 lei;
serigraf SCF – 550 + vacuum – buc. 1 preţ 22.405 lei;
piese de schimb diferite
Lista pieselor de schimb şi preţul vor putea fi consultate la sediul lichidatorului judiciar din Arad, B-dul Revoluţiei nr. 82, ap. 18. Licitaţia se va repeta în fiecare joi.

Relaţii suplimentare la tel: 0257/270121, 0745.656.512.

Publicitate: mica 0257/210.775; MARE 0257/280.904

Lana Del Rey FOTO: EPA

Va scrie scenarii de film

SYDNEY. Cântăreața Lana Del Rey își dorește să se lanseze într-o nouă carieră, cea de scenarist, și deja lucrează la un prim proiect în acest domeniu, conform ediției australiene a revistei Vogue.

Cântăreața a declarat că și-a dorit dintotdeauna să scrie scenarii de film și că preferă să se concentreze asupra acestui domeniu în locul celui muzical.

„Am avut viziunea de a scrie scenarii de film și asta fac în prezent. Sunt foarte fericită. Sper să-mi fac loc în lumea filmului și să rămân acolo", a declarat ea.

Lana Del Rey a recunoscut recent că nu va lucra la un nou album după LP-ul său de succes, „Born To Die", precizând că nu mai are inspirație. „Nu cred că voi mai scoate vreun album. Ce aș mai putea să spun prin el? Tot ceea ce mi-am dorit să spun, am spus deja", a subliniat ea.

SURSA: AGERPRES

Reparații pentru Stația Spațială

WASHINGTON. Doi astronauți de pe Stația Spațială Internațională (ISS) au efectuat cu succes o ieșire pe orbită, miercuri, pentru a finaliza instalarea unui nou panou electric, deosebit de important pentru alimentarea cu energie a avanpostului orbital, a anunțat NASA, citată de AFP.

Cei doi astronauți - americanca Sunita Williams și japonezul Akihido Hoshide -, membri ai Expediției 32, reprezentând echipajul actual de pe ISS, au trebuit să înlocuiască mai întâi un șurub blocat, care a împiedicat instalarea noului panou electric în timpul precedentei ieșiri pe orbită, realizată săptămâna trecută.

Au instalat noul panou electric FOTO: EPA

Ei au reușit cu ocazia acelei misiuni să demonteze vechiul panou electric care se defectase.

ISS numără patru astfel de panouri electrice, cântărind fiecare 100 de kilograme, denumite „Main Bus Switching Unit", care conduc electricitatea produsă de cele patru perechi de antene solare montate pe Stație.

Panoul defect privase Stația de electricitatea furnizată de două dintre cele opt antene solare și i-a obligat pe astronauți să oprească mai multe echipamente electrice.

SURSA: MEDIAFAX

„După dealuri", la Oscaruri

BUCUREȘTI. Filmul „După dealuri" de Cristian Mungiu, dublu premiat în mai la Festivalul de Film de la Cannes, a fost desemnat de Centrul Național al Cinematografiei să reprezinte România la premiile Oscar de anul viitor, la categoria cel mai bun film străin.

Premiat pentru scenariu și pentru interpretare - un dublu trofeu, acordat actrițelor Cosmina Stratan și Cristina Flutur - la Cannes, filmul este scris și regizat de Mungiu, inspirat de romanele non-ficționale ale Tatianei Niculescu Bran.

„După dealuri" spune povestea a două fete care au crescut împreună și care se reîntâlnesc după câțiva ani de despărțire. Alina se întoarce din Germania să o ia cu ea pe Voichița, prietena ei din copilărie față de care se simte încă foarte atașată. Voichița și-a găsit însă calea în credință, iar maicile printre care trăiește la mănăstire țin locul familiei pe care nu a avut-o niciodată.

Mungiu FOTO: EPA

SURSA. MEDIAFAX

Credeau că vine Apocalipsa

DUȘANBE. Locuitorii din Tadjikistan (fostă republică sovietică din Asia Centrală) din zona de frontieră cu Afganistanul au văzut la începutul acestei săptămâni un dirijabil ridicându-se în văzduh și au crezut că vine Apocalipsa. Zeci de oameni, martori la întâmplare, au căzut în genunchi și au început să se roage la Allah, tadjicii fiind de religie musulmană. De fapt, dirijabilul este folosit de grănicerii afgani pentru paza frontierei, a relatat miercuri agenția locală de presă CA-News. De la începutul acestei săptămâni, dirijabilul a apărut în fiecare zi la granița dintre cele două țări, iar spaima s-a întețit odată cu zvonurile despre o posibilă nenorocire ce va să vină. Dirijabilul nu a trecut granița tadjiko-afgană.

SURSA: AGERPRES

www.aradon.ro
Mai multe poze cu Cristina

Cristina
Este pasionată de muzică și modă.

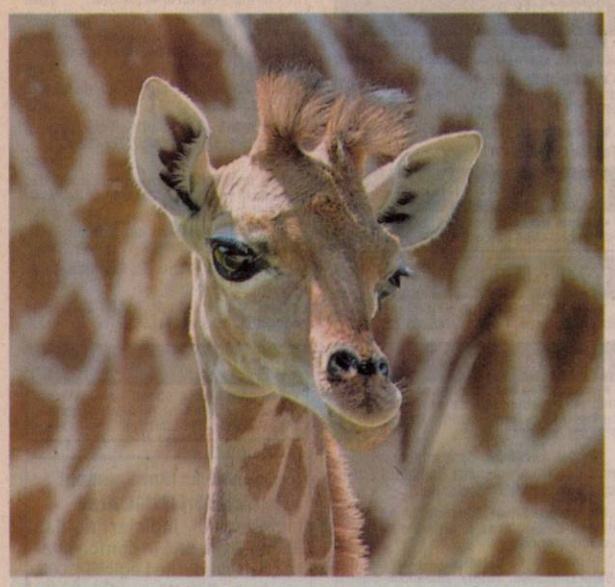

Dorle
Puiul de girafă, Dorle, s-a născut la grădina zoologică din Berlin, Germania. FOTO: EPA

Putin a zburat cu cocorii

Președintele rus Vladimir Putin a zburat cu deltaplanul alături de un stol de cocori siberieni.

MOSCOVA. În cadrul unui proiect de protejare a cocorilor siberieni, Vladimir Putin a zburat cu deltaplanul alături de un stol de cocori, au anunțat ieri reprezentanții administrației de la Kremlin, citați de AFP.

„Șeful statului a luat parte la un experiment științific în cadrul proiectului «Zborul speranței», care vizează salvarea de la dispariție a unei specii rare de cocori", se afirmă în comunicatul emis de administrația de la Kremlin.

Informația a fost însoțită și de câteva fotografii care îl prezintă pe Vladimir Putin purtând o salopetă albă, la comanda unui deltaplan motorizat cu două locuri, alături de câțiva reprezentanți ai acestei specii de păsări de talie mare, în Peninsula Iamal din nordul Siberiei.

Putin într-un deltaplan motorizat FOTO:EPA

Subiectul a fost prezentat ieri pe prima pagină a cotidianului oficial rus Rossiiskaia Gazeta sub titlul „O pasăre de prim rang / Vladimir Putin i-a învățat pe cocori să zboare".

Vladimir Putin, în vârstă de 59 de ani, și-a împărtășit cu oamenii de știință prezenți la eveniment entuziasmul pentru acest zbor și admirația pe care o are pentru cocorii siberieni.

Proiectul științific vizează reintroducerea păsărilor din această specie rară născute în captivitate în mediul lor natural. Cocorii, care învață să urmeze deltaplanul, trebuie apoi să găsească ruta tradițională de migrație pentru a putea să ierneze în țările calde.

SURSA: MEDIAFAX

„Marlon", scos la licitație

NEW YORK. Celebrul portret al lui Marlon Brando, îmbrăcat în piele și pozând lângă o motocicletă pentru o scenă din filmul „The Wild One", realizat de Andy Warhol, va fi scos la licitație în noiembrie, la New York, fiind estimat la 20 de milioane de dolari, a anunțat casa Christie's, citată de Reuters.

„Marlon" FOTO: FAN

„Marlon", o serigrafie din 1966, unul dintre cele mai celebre portrete realizate de Warhol, va face parte din licitația organizată de casa Christie's dedicată artei postbelice și contemporane. Lucrarea provine din colecția omului de afaceri Donald L. Bryant Jr., curator al celebrului Museum of Modern Art.

Imaginea cu Marlon Brando a fost extrasă dintr-o ședință fotografică realizată pentru a promova filmul „Sălbaticul/ The Wild One" (1953), un film despre rivalitatea dintre două bande de motocicliști.

Lucrarea "Marlon" va fi scoasă la vânzare de casa Christie's, la New York, pe 14 noiembrie. **SURSA: MEDIAFAX**

Cel mai bogat rapper

NEW YORK. Producătorul muzical Dr. Dre i-a întrecut pe Sean „Diddy" Combs și pe Jay-Z în clasamentul Forbes al veniturilor pe anul 2011 al vedetelor din lumea hip-hop, reușind să obțină un venit de 110 milioane de dolari, conform starpulse.com. Dr. Dre a obținut acest venit între mai 2011 și mai 2012, mulțumită în special accesoriilor muzicale din seria Beats By Dre, surclasându-l pe Sean „Diddy" Combs, ocupantul locului doi, care a obținut „doar" 45 de milioane de dolari. Jay-Z s-a plasat pe locul trei cu venituri de 38 de milioane de dolari, urmat de bunul său prieten și colaborator din „Watch The Throne", Kanye West, cu venituri de 35 de milioane de dolari. Lil Wayne s-a plasat pe locul cinci cu 27 de milioane de dolari.

SURSA: AGERPRES

Dr. Dre . FOTO: FAN

Cutremur în Costa Rica

SAN JOSE. Două persoane au murit miercuri din cauza unor crize cardiace după cutremurul cu magnitudinea de 7,6 grade resimțit pe coasta pacifică a statului Costa Rica, a anunțat Crucea Roșie. Institutul american de geofizică USGS a anunțat că seismul s-a produs miercuri la ora 14.42 GMT (17.42 ora României), având epicentrul într-o zonă situată în peninsula Nicoya, la trei kilometri de satul Samara, în nord-vestul țării. Într-o primă fază, USGS a evaluat magnitudinea cutremurului la 7,9, după care a revizuit-o. În Filadelfia, oraș vecin cu Nicoya, două persoane în vârstă au murit din cauza unor crize cardiace, „deoarece nu au suportat impactul seismului", a anunțat Crucea Roșie.

FONDAT 1989, APARE LA ARAD, TEL. 0257/281.802, E-MAIL: REDACTIA.JURNALARADEAN@INFORMMEDIA.RO; PUBLICITATE.JURNALARADEAN@INFORMMEDIA.RO

Baschetbalista Karl LaPlante, MVP-ul Cupei Chindia
PAGINA 10

JURNAL ARĂDEAN

Alege accesorii propuse de designeri pentru toamnă
PAGINA 14

LUNI
10 SEPTEMBRIE 2012
ANUL XXIV, NR. 6651
16 PAGINI - 1,2 LEI

32° Temperaturile se vor situa între 16 și 32 grade. Vântul va sufla cu 8 km/h.

DIMINEAȚA | AMIAZA | SEARA

Târg de succes

ARAD. Mii de vizitatori au trecut în fiecare zi pragul expoziției Agromalim. Ieri, însă, toți ochii au fost ațintiți asupra celor mai frumoase animale premiate de organizatori. **/p.5**

Animalele, la premiere FOTO: A.P.

Fântâna „cântă" la alte ore

ARAD. Fântâna arteziană amplasată pe lacul din Parcul Pădurice „va cânta" de luni până joi, între orele 21.00 și 21.30, iar vineri și sâmbătă între orele 21.00 și 22.30. **/p.3**

Program modificat FOTO: FAN

Energie electrică

Sursa de proveniență a energiei electrice utilizată în prima lună a anului.

	%
termocentrale clasice	52,0
hidrocentrale	31,2
centrale nuclearo-electrice	16,8
import	0,9

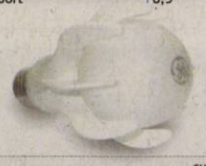

sursa: INS

Grafica: Jurnal arădean

Loto din 10 septembrie

6/49:	37, 32, 30, 13, 18, 4
NOROC	3959419
5/40:	29, 26, 14, 38, 35, 18
JOKER:	22, 3, 33, 12, 13, **7**

Își fac piața pentru 2020

Proiectele schițate la comanda Primăriei Arad pentru Piața Catedralei și Piața Avram Iancu ar trebui finalizate până în 2020.

ARAD. Aradul, capitală culturală europeană în 2020. Un vis greu de pus în practică, dacă nu imposibil pentru un oraș a cărui bogație culturală a fost ținută la secret și neexploatată. Totuși, dezideratul autorităților locale ar putea aduce beneficii arădenilor în următorii ani. Și asta pentru că în planul care ar urma să susțină candidatura Aradului la fotoliul de capitală culturală europeană se numără și amenajarea a două piețe care vor putea găzdui în 2020 diverse evenimente culturale. Este vorba de Piața Avram Iancu și Piața Catedralei, pe care Primăria Arad are de gând să le transforme radical, potrivit planurilor urbanistice zonale deja aprobate.

Dacă Piața Avram Iancu a trecut deja de votul aleșilor, noua înfățișare a Pieței Catedralei nu a poposit încă pe masa consilierilor municipali, dar o va face în curând. Potrivit primarului Gheorghe Falcă, în aceste zile se finalizează planul urbanistic zonal al pieței iar în cel mai scurt timp acesta va fi pus pe ordinea de zi a ședinței CLM.

Care sunt modificările care sunt propuse de realizatorii planului? În primul rând piața de verdețuri din fața Catedralei va fi mutată în piața privată din imediata vecinătate, fapt pentru care s-a primit deja acordul proprietarilor. Locul pieței va fi luat de o parcare subterană, în timp ce la nivelul solului vor fi amenajate diverse puncte de atracție turistică: fântâni arteziene, o legătură aparte cu Parcul Reconcilierii și alte câteva elemente care ar urma să scoată piața din anonimat. **/P.8**

Ceaunele de la Moneasa

Au schimbat clătitele cu ceaune și speră acum că pariul le va ieși. E vorba de organizatorii Glasului ceaunelor de la Moneasa. 30 de ceaune au intrat în competiție. Primul loc la mâncărurile gătite în acestea le-a revenit celor de la Hotel Parc Moneasa. **/P.3**

TOP, prima înfrângere în fața celor demiși

Fosta consilieră juridică de la TOP a dat în judecată societatea, pentru că a fost dată afară, și a câștigat în primă instanță.

ARAD. Prima victorie a foștilor angajați în războiul pe care îl poartă de mult cu societatea și actuala conducere. SC TOP SA este obligată de instanța de judecată să o reangajeze pe consiliera juridică care a dat în judecată societatea pe motiv că a fost concediată abuziv la începutul acestui an.

Procesul dintre cele două părți a durat câteva luni, însă judecătorii i-au dat dreptate consilierei juridice.

Instanța de judecată a admis acțiunea formulată de reclamantă, a anulat decizia de concediere și a dispus reintegrarea acesteia în funcția de consilier juridic. De asemenea, instanța „obligă pârâta la plata unei despăgubiri egale cu salariile indexate, majorate și reactualizate, și celelalte drepturi de care ar fi beneficiat din momentul concedierii și până la reintegrarea reclamantei pe postul deținut anterior, precum și a sumelor reprezentând dobânda legală calculată, sume până la data plății efective", se indică în hotărâre.

Instanța a obligat, de asemenea, pârâta SC TOP SA să plătească și 2.000 de lei cheltuieli de judecată. **/P.3**

Se circulă greu pe pod FOTO: FAN

Minusuri pe pasaj

ARAD. Lucrările de reabilitare a pasajului rutier din Grădiște au început în ultima săptămână din august. Atât pentru locuitorii din Grădiște, cât și pentru șoferii care intră sau ies din oraș spre DN 79, a început calvarul. **/P.8**

Pepinieră executată de Fisc

ARAD. Două terenuri de peste 20 de mii de metri pătrați, aparținând Pepinierei Mureș, sunt scoase la mezat de către Direcția Generală a Finanțelor Publice Arad. Deși Pepiniera are sediul în Sânicolau Mare, Fiscul arădean este cel care a trecut la executarea societății. **/P.5**

Arădenii au făcut legea la Țebea

ARAD. Peste 3.000 de arădeni au participat la manifestările de la Țebea, care marchează comemorarea a 140 de ani de la moartea lui Avram Iancu. Deplasarea arădenilor la Țebea a fost susținută de Primăria Arad și CJA. **/P.5**

Brazilianul Weller FOTO: JA

S-a temut prea mult de Mioveni

ARAD. UTA nu a scos decât un egal, 1-1, contra celor de la CS Mioveni, în etapa a II-a a ligii secunde, seria vest. Arădenii au început slab meciul, păreau prea tematori, iar acest lucru i-a costat, oaspeții marcând. Weller a adus, totuși, egalarea. **/P. 9**

Universul Verde
E-mail: info@universulverde.ro; www.universulverde.ro
Arad, Str. Pădurii, Nr. 24 (Piața Obor)
Telefon: 0257 210 070
Fax: 0357 408 345
SC UniversulVerde SRL
REALIZĂM:
- grădini
- însămânțare gazon
- montaj gazon rulou și pregătirea terenului
- sistem de irigație și forări puțuri
- întreținere grădini
- curățarea zăpezii pe timp de iarnă în curți, parcări, pe alei.

Punem la dispoziție o gamă variată de arbori și arbuști ornamentali la sediul firmei.

(713042)

Pagină specială agenții imobiliare
JURNAL ARĂDEAN
în fiecare marți și joi!
Din 13 septembrie!!!
Oferte tentante, numai cu publicația Jurnal Arădean!
Așteptăm anunțurile dumneavoastră!
Pentru detalii și informații sunați la: 0728284739, 0723435681, 0733783107

Clinică de oftalmologie, la cele mai înalte standarde!
până la 30 septembrie CONSULTAȚIA pentru CATARACTĂ ESTE GRATUITĂ!
Consultații oftalmologice;
Operații de cataractă și glaucom;
Tehnologie de ultimă generație;
Chirurgie retiniană;
Operații fără spitalizare;
Rețea internațională de clinici;
Tratamente LASER pentru miopie, hipermetropie și astigmatism;
Echipă medicală cu experiență internațională.
Sună gratuit la 0800 884 782
VISTA VISION CLINICA DE OFTALMOLOGIE
www.vistavision.ro
Enjoy your eyes!
Arad, Spitalul Clinic MedLife Genesys, Str. Cornel Radu nr. 3

Remember: 10 septembrie

1749 S-a născut Émilie de Breteuil, matematiciană şi fiziciană franceză (n. 1706)

1823 Simón Bolívar devine preşedinte al statului Peru

1824 S-a născut Avram Iancu, conducător al revoluţiei de la 1848-1849 din Transilvania (d. 1872)

1898 S-a născut Elisabeta de Wittelsbach, împărăteasă a Austriei (n. 1837)

1912 S-a născut Vasile Posteucă, poet român (d. 1972)

1919 Puterile aliate semnează, la Saint Germain (Franţa), Tratatul de pace cu Austria. Prin acest tratat se recunoştea, pe plan internaţional, unirea Bucovinei cu România

1927 S-a născut Martin Jurchescu, matematician român (d. 1996)

1861 S-a născut Regele Ferdinand al Bulgariei (n. 1948)

1964 A murit Aram Frenkian, filosof, filolog,

Avram Iancu FOTO:FAN

traducător şi eseist român (n. 1898)

1979 S-a născut Ionel Băjescu-Oardă, compozitor şi cântăreţ (n. 1883)

1999 S-a născut Romulus Vulcănescu, etnolog, sociolog al culturii, folclorist (n. 1912)

1999 A murit Alfredo Kraus, tenor spaniol (n. 1927)

2002 Elveţia se alătură Organizaţiei Naţiunilor Unite.

Au plecat dintre noi

Ghiuri Mihailescu Petru (1930), Pavel Ioan (1944), Ursaru Victor (1954).

Telefoane utile

☎ INFORMAŢII TELEFONICE: 118.932; ☎ROBOT: 1958; ☎APEL UNIC DE URGENŢĂ (SALVARE, POLIŢIE; Pompieri): 112; ☎PRIMARIA MUNICIPIULUI ARAD: Program de relaţii cu publicul (camera 5) luni-vineri între orele 8-20. Tel.: 0257/284.744; tel. centrală: 0257/281.850; ☎S.C. E.ON GAZ ROMÂNIA - Sucursala Arad - Dispecerat şi intervenţie telefon:0357/403.321; ☎DERANJAMENTE CURENT ELECTRIC: 0257/929; ☎INFORMAŢII CFR: 0257/231.777;

Sudoku

REGULI: În fiecare bloc sunt câteva cifre între 1 şi 9, stabilite dinainte. Acestea trebuie completate cu cifrele lipsă, în aşa fel încât fiecare număr să figureze o singură dată. De asemenea, cifrele de la 1 la 9 trebuie să figureze o singură dată atât pe rândurile orizontale cât şi pe coloanele verticale ale celor nouă blocuri luate împreună.

ÎNCEPĂTORI

	2		5	9	4		8	
6								5
		9				4		
9	3		7		1		6	2
				5				
5	8		3		2		1	7
		1				6		
2								9
	7		9	6	5		3	

AVANSAŢI

			2	9				5
2						7	9	4
		9					6	
			8	2				3
	2		5		6		1	
6				1	4			
	6					2		
8	1	3						6
7				5	1			

Soluţiile jocurilor din numărul precedent:

ÎNCEPĂTORI

5	2	3	6	7	9	1	8	4
8	7	1	3	4	2	5	9	6
4	6	9	5	1	8	7	2	3
6	9	5	7	2	1	3	4	8
7	1	4	8	9	3	2	6	5
3	8	2	4	6	5	9	7	1
2	5	8	9	3	4	6	1	7
9	3	7	1	8	6	4	5	2
1	4	6	2	5	7	8	3	9

AVANSAŢI

5	2	6	1	9	8	4	7	3
8	7	1	4	3	5	6	2	9
9	3	4	7	2	6	5	1	8
4	6	7	8	5	1	3	9	2
3	1	9	6	7	2	8	4	5
2	5	8	9	4	3	7	6	1
1	4	2	3	8	7	9	5	6
6	9	3	5	1	4	2	8	7
7	8	5	2	6	9	1	3	4

UNDE MERGEM în Arad

Cinema

CINEMATOGRAFUL „DACIA”
- **„Oslo, 31 august” (Norvegia),** orele 16, 18, 20

CINEMA CITY ATRIUM
- **Băiatu' tatii**, orele 17:00, 19:20
- **Brutele**, orele 13:40, 16:20, 19:00, 21:40
- **Cavalerul Negru: Legenda renaşte**, ora 13:20
- **Dansul dragostei 4: Revoluţia – 3D**, orele 13:10, 15:10, 17:10, 19:30, 21:30
- **Din dragoste pentru Roma**, orele 14:40, 17:20, 19:40, 22:10
- **Epoca de gheaţă 4: Continente în derivă - 3D dublat**, ora 13:30
- **Epoca de gheaţă 4: Continente în derivă - 3D subtitrat**, ora 15:20
- **Eroi de sacrificiu 2**, orele 13:20, 15:30, 17:40, 19:50, 22:00
- **Extra' pază-n cartier**, orele 18:20, 20:30, 22:30
- **Hot Shorts**, ora 16:20
- **În afara legii**, orele 13:10, 15:40, 18:00, 20:20, 22:40
- **Madagascar 3: Fugăriţi prin Europa - 3D dublat**, ora 13:00
- **Memorie programată**, orele 16:30, 21:30
- **Moştenirea lui Bourne**, ora 18:50
- **Neînfricată - 3D dublat**, orele 15:00, 17:00
- **Neînfricată - 3D subtitrat**, orele 19:20, 21:20
- **Neînfricată - digital dublat**, ora 14:10
- **Ted**, ora 21:50

CINEMA CITY GALLERIA
- **Băiatu' tatii**, orele 13:40, 21:30
- **Brutele**, orele 14:10, 16:50, 19:40, 22:20
- **Dansul dragostei 4: Revoluţia – 3D**, orele 14:00, 16:00, 18:00, 20:10, 22:10
- **Din dragoste pentru Roma**, orele 17:10, 19:30, 21:50
- **Epoca de gheaţă 4: Continente în derivă - 3D dublat**, ora 13:00
- **Epoca de gheata 4: Continente în derivă - 3D subtitrat**, ora 15:00
- **Eroi de sacrificiu 2**, orele 13:50, 16:10, 18:20, 20:30, 22:40
- **Extra' paza-n cartier**, orele 16:00, 20:40, 22:50
- **În afara legii**, orele 14:40, 17:00, 19:20, 21:40
- **Memorie programată**, ora 18:10
- **Moştenirea lui Bourne**, ora 20:50
- **Neînfricată - 3D dublat**, orele 14:40, 16:40
- **Neînfricată - 3D subtitrat**, ora 18:40.

Întreruperi curent

Marti 11 septembrie – În municipiu: h 8:30-17:30: cartier Vlaicu bl. Y8B, Y9A, Y9B, Y10, Y11, Y12, Y13, Y14. În judeţ:h 9-14: Cuvin (p), h9-15: Bata (p), h 8-19: Mănăştur (p); h 8-15: A.Iancu(p); h 9-17: Ranusa(p), Maderat(p); h9-15: Pescarie-Cermei.

Horoscop

BERBECUL (III.21.-IV.20.)
Dimineaţa sunteţi indispus şi nimeni nu vă poate intra în voie. Familia nu este de acord să renunţaţi la o excursie. Vă sfătuim să îi ascultaţi şi pe ceilalţi şi căutaţi o soluţie de compromis.

TAURUL (IV.21.-V.20.)
Dimineaţa sunteţi plin de energie şi îi mobilizaţi pe cei din jur. Este o zi bună pentru activităţi profesionale. Vă sfătuim să vă folosiţi creativitatea pentru proiecte pe termen lung.

GEMENII (V.21.-VI.21.)
La serviciu, reuşiţi să puneţi în practică idei originale, însă vă recomandăm să nu vă aşteptaţi la aprecieri din partea colegilor.

RACUL (VI.22.-VII.22.)
Sunteţi într-o formă intelectuală bună, care vă influenţează favorabil relaţiile cu cei din jur. Este o zi bună pentru întâlniri cu prietenii. Vă recomandăm să le ascultaţi sfaturile. Spre seară, încasaţi o sumă.

LEUL (VII.23.-VIII.23.)
Încrederea în forţele proprii şi spiritul de iniţiativă vă ajută în tot ce faceţi. După-amiază vă ocupaţi de problemele partenerului de viaţă. Nu vă pripiţi să luaţi o hotărâre.

FECIOARA (VIII.24.-IX.23.)
Dimineaţa, o rudă mai în vârstă vă ajută cu bani şi vă reda încrederea în forţele proprii. După-amiază vă schimbaţi planurile în legătură cu o călătorie. Partenerul de viaţă vă ajută să demaraţi o afacere.

BALANŢA (IX.24.-X.23.)
Din cauza ideilor mai neobişnuite pe care le aveţi azi, relaţiile cu prietenii pot avea de suferit. Vă recomandăm să nu vă impuneţi punctul de vedere. Ţineţi seama şi de părerile celorlalţi!

SCORPIONUL (X.24.-XI.22.)
Demaraţi o activitate originală, cu care veţi avea succes. Vă recomandăm să fiţi consecvent şi să acceptaţi ajutorul unui prieten. Vă sfătuim să fiţi mai comunicativ şi mai flexibil.

SĂGETĂTORUL (XI.23.-XII.21.)
Aveţi idei originale, care vă aduc câştiguri financiare. O femeie mai în vârstă vă propune o colaborare avantajoasă sau poate chiar un nou loc de muncă.

CAPRICORNUL (XII.22.-I.20.)
Aveţi o zi bună pentru contracte, asocieri şi investiţii financiare. Sunteţi convingător, iar relaţiile cu cei din jur sunt foarte bune.

VĂRSĂTORUL (I.21.-II.20.)
Puteţi obţine cu uşurinţă câştiguri financiare. Vă recomandăm să nu începeţi mai multe treburi simultan. Evitaţi speculaţiile şi ţineţi cont de sfaturile celor apropiaţi! Vă sfătuim să nu neglijaţi odihna.

PEŞTII (II.21.-III.20.)
Reuşiţi să îi transmiteţi partenerului de viaţă entuziasmul care vă caracterizează şi, împreună, faceţi planuri ambiţioase, pe termen lung. Vă sfătuim să nu vă pierdeţi în detalii.

Sănătate

- **CABINET GINECOLOGIC:** Cabinet ginecologic Arad, B-dul Decebal 11 (lângă Hotel Aradul), chiuretaj medicamentos, eco 4 D, test PAP.TEL: 0770823850, 0723643581
- **NOU! Policlinica Dr.Turcin,** Str. Eftimie Murgu nr. 67, pune la dispoziţia dvs. Serviciul de cardiologie dotat cu aparatură de ultimă generaţie, consultaţii în contract cu CSAS, EKG computerizat, ecografie cardiacă la cele mai avantajoase preţuri; de dermatologie, oftalmologie şi ORL. **Tel:0257/285510, www.policlinica-turcin.ro**

Pieţe şi târguri

Astăzi este zi de piaţă la Curtici, Nădlac, Bocsig, Gurahonţ, Moneasa, Pilu, Vladimirescu. Tot astăzi se organizează târg săptămânal la Gurahonţ şi Bârzava.

Mâine, marţi, este zi de piaţă la Sebiş, Almaş, Apateu, Semlac, Sântana, Şilindia, Vârfurile.

Dobânzile bancare în vigoare la 10.09.2012

DENUMIREA BĂNCII	SUMA MINIMĂ (RON)		DOBÂNDA (% PE AN)											
			PERSOANE FIZICE						PERSOANE JURIDICE					
	PERSOANE FIZICE	PERSOANE JURIDICE	LA VEDERE	PE TERMEN DE (LUNI)					LA VEDERE	PE TERMEN DE (LUNI)				
				1	2	3	6	9	12		1	2	3	6	9	12
BCR	100	1000	0,25	4,40	4,50	4,60	4,70	4,80	4,90	0,25	4,40	4,50	4,60	4,70	4,80	4,90
BRD	1000	10.000	0,25	4,00	4,00	4,10	4,15	4,15	4,25	0,25	4,00	4,00	4,10	4,15	4,15	4,25
Intesa Sanpaolo Bank	100	5000	0,1	5,00	5,15	5,25	5,50	5,50	5,50	0,1	5,00	5,15	5,25	5,50	5,50	5,50
B. Transilvania	100	2500	0,15	5,10	-	5,50	6,00	6,00	6,75	0,15	5,10	-	5,50	6,00	6,00	6,75
BancPost	500	5000	0,15	5,00	5,50	6,00	6,90	7,20	7,50	1	5,00	5,50	6,00	6,90	7,20	7,50
Raiffeisen	4000	1000	0,25	4,60	-	4,75	5,00	-	5,25	0,25	4,60	-	4,75	5,00	-	5,25
B. Coop. Mureşul	30	200	0,1	5	-	6	6,5	7	7	0,1	5	-	6	6,5	7	7

aradjob.ro

Vremea

Luni, 10 septembrie

www.aradon.ro

20° LA ORA 6 — temperaturile se vor situa între 18 şi 20 grade. Vântul va sufla cu 8 km/h, dinspre SSE.

28° LA ORA 18 — temperaturile se vor situa între 26-28 şi grade. Vântul va sufla cu 11 km/h, dinspre SSE.

Ziua precedentă

Arad	14 - 30°C	Umiditate:	36%
Lipova	14 - 30°C	Presiune:	1015 hPa
Chişineu-Criş	14 - 30°C	Precipitaţii:	0 %
Săvârşin	14 - 30°C	Vânt:	12 Km/h
Sebiş	14 - 30°C	Direcţie vânt:	NNE

Soarele

Răsare: 7:04
Apune: 19:54

Azi

Temperaturile se vor situa între 16 şi 32 grade. Vântul va sufla cu 8 km/h, dinspre SSE.

FAZELE LUNII

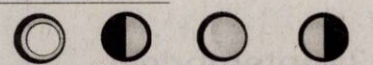

LUNI	MARŢI	MIERCURI	JOI
16° 32°	14° 32°	14° 31°	12° 25°
însorit	parţial înorat	însorit	ploi răzleţe

Calendar

Biserica ortodoxă: Sfintele Mucenite Minodora, Mitrodora si Nimfodora
Biserica greco-catolică: Sf. m. Minodora, Mitrodora şi Nimfodora.
Biserica romano-catolică: Sf. Nicolae din Tolentino, pr.

Prognoză pentru trei zile

Temperaturile minime vor fi cuprinse între 12 şi 16 grade, iar cele maxime între 25 şi 32 grade.

Temp.minime: 12-16 °C
Temp.maxime: 25-32 °C.

JURNAL ARĂDEAN
B-dul Revoluţiei nr. 62, Arad
BRAT Auditat de BRAT
Reclamaţii difuzare: 0257/212.032

Director editor: Mircea Ţişcă (8427)
Secretariat: 0257.281802 (centrala), fax - 0257.212.012
Şef departament difuzare: Carmen Csordas
Marea publicitate: 0257.280904; Mica publicitate: 0257.210775
Tiparul executat la: Tipografia Inform Media Debrecen

Redactor şef: Adriana Barbu (8416) Responsabil de număr: Leo Sfâra
Secretar general de redacţie: Gabriela Groza (8423); **Departamente: Eveniment:** Simona Butaru, Monica Ardelean (8405), Alin Gherasim (8417), Ioana Costaş (8414), Valentin Goran (8412); **Politic:** Simion Todoca (8434); **Economic:** Andreea Pintea (8415); **Cultură, Învăţământ:** Vasile Filip (8421); **Social:** Diana Duţu (8413); **Sport:** Daniel Scridon (8424), Leo Sfâra (8422), Dan Lazăr.
Tehnoredactare: Ghizela Şerban (8409), Daniel Munteanu.
REDACŢIE: tel. 0257.281802 (centrala); fax 0257.212.012, 0257.228.592; e-mail:redactia.jurnalaradean@informmedia. ro, adevaruldearad@informmedia.ro, publicitate.jurnalaradean@informmedia.ro, publicitate.adevarul@informmedia.ro

Legea ceaunelor la Moneasa

Staţiunea a decis să schimbe clătitele cu carnea, provocarea fiind cel mai probabil ultima înainte de închiderea sezonului estival.

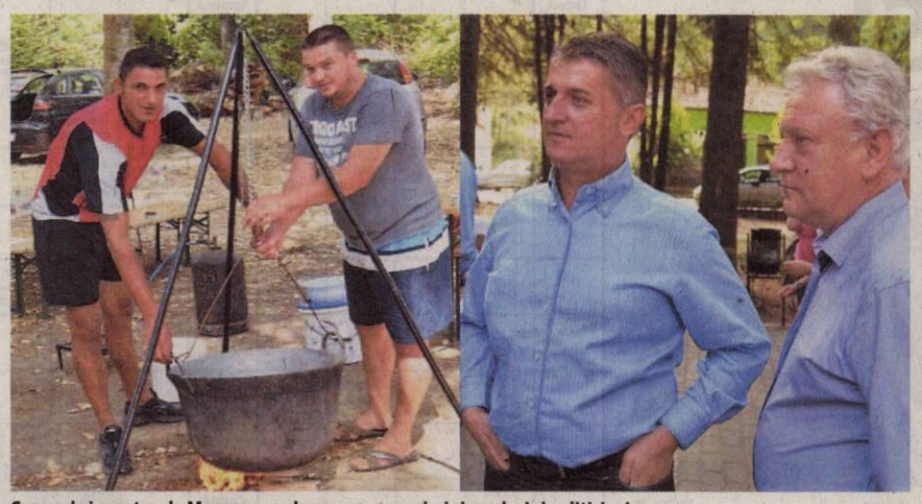

Ceaunele i-au atras la Moneasa nu doar pe gurmanzi, ci şi pe aleşi şi politicieni FOTO. JA

MONEASA. Timp de două zile, în staţiunea Moneasa, s-a desfăşurat Festivalul culinar Glasul Ceunelor, eveniment iniţiat de către Gastrotur Moneasa, Hotel Parc Moneasa, Primăria Moneasa, cu sprijinul Consiliului Judeţean Arad şi a Centrului Cultural Judeţean. Un eveniment aflat la debut dar care promite că va face senzaţie pe viitor. Şi există şi garanţii, căci sufletul acetui eveniment, Teo Morar, nu are de gând să renunţe la planurile sale de a revigora staţiunea. El a fost şi cel care a dezvăluit câteva dintre principalele atracţii culinare de la Glasul Ceaunelor.

30 de ceaune, la degustat

„30 de ceaune cu diverse sortimente, printre care se numără iepure cu măsline, pui cu găluşte, vânat de cărioară şi mistreţ, ciolan cu fasole, pui cu legume şi multe alte preparate au fost gătite de specialişti în domeniu şi au putut fi degustate, la final, de principalii noştri critici, turiştii din staţiune", a precitat Teo Morar, organizatorul principal al acţiunii.

Primarul staţiunii, Ioan Herbei, este de părere că toate aceste evenimente vor avea un impact important asupra staţiunii care va deveni mai atractivă pentru turişti.

Ceaunele au fost pregătite de reprezentanţi ai agenţilor economici şi primăriilor din judeţ. Patru echipe ale juriului au apreciat preparatele: jurnalişti, copii, agenţi economici şi specialişti culinari.

Mai multe pentru turism

Vicepreşedintelui Consiliului Judeţean, Eusebiu Pistru, prezent la eveniment, a precizat că dezvoltarea staţiunii Moneasa şi atragerea de turişti este una dintre priorităţile Consiliului Judeţean. „Festivalul culinar este la prima ediţie şi dorim ca acesta să devină o tradiţie. Staţiunea Moneasa a găzduit în acest an foarte multe evenimente şi am dorit ca prin acest festival culinar să mai oferim posibilitatea arădenilor să vină în această zonă

> Moneasa a devenit cunoscută datorită Festivalului Clătitelor, iar acest nou eveniment va fi un motiv în plus pentru a atrage turişti
> **EUSEBIU PISTRU**

înainte de închiderea sezonului. De asemenea, ne dorim să continuăm acest festival şi să promovăm într-o mai mare măsură concomitent turismul şi specificul gastronomic al zonei", a precizat Eusebiu Pistru.

Concertele

Organizatorii au pregătit şi concerte. Sâmbătă, 8 septembrie, la ora 19.00, la teatrul de vară din staţine au cântat Pacifica şi Leo Iorga. Duminică, 9 septembrie, la ora 11.00, pe aleea principală din parcul staţiunii a avut loc un spectacol al Ansamblului "Mărunţelul" al Universităţii "Aurel Vlaicu" iar cunoscuţi cântăreţi de muzică populară au încins atmosfera de-a lungul week-endului.

JA -I.E.

Fântâna de la Pădurice „cântă" la alte ore

Programul muzical al fântânii arteziene amplasate pe lacul din Parcul Pădurice s-a modificat.

ARAD. Potrivit anunţului făcut de Primăria Arad, programul muzical al fântânii arteziene va fi de luni până joi, între orele 21.00 şi 21.30, iar vineri şi sâmbătă între orele 21.00 şi 22.30. Părerile arădenilor sunt împărţite în ceea ce priveşte noul program. Unii spun că e prea puţin o jumătate de oră pentru acest punct de atracţie al oraşului, altora (în special celor ce locuiesc în zonă) nu le convine că trebuie să asculte muzica, seară de seară.

Joc de culori şi muzică

Fântâna muzicală este formată din două mari ansamble. Primul, este format dintr-un jet de apă central, cu înălţimea maximă de 30 metri, 6 duze dinamice multidirecţionale, cu jet laminar de 13 metri înălţime maximă, a căror mişcare poate fi controlată individual, şi de un aliniament de 15 duze, cu înălţime variabilă de până la 10 metri. Toate jeturile de apă sunt controlabile individual şi iluminate prin intermediul unor proiectoare de mare intensitate, care permit controlul culorii în funcţie de programul dorit. Al doilea ansamblu este format dintr-un grup de 7 fântâni plutitoare de sine stătătoare, cu un singur jet de maxim 16,5 m, toate cu înălţime variabilă şi iluminate de reflectoare cu lumină albă.

Fântâna arteziană muzicală de pe lacul de la Pădurice a fost inaugurată pe 6 iunie, în prezenţa a mii de arădeni. Ea a fost realizată în cadrul proiectului privind modernizarea Parcului Pădurice, finanţat din fonduri europene. Valoarea proiectului a fost de peste 9,3 milioane lei, din care finanţarea nerambursabilă, prin Programul Operaţional Regional 2007-2013, de 7,3 milioane lei. De la inaugurarea ei, fântâna din parcul de la Pădurice a devenit unul dintre cele mai aglomerate puncte de atracţie din Arad, dacă nu chiar cel mai vizitat punct. JA – G.K.

Rămâne un punct de atracţie FOTO: FAN

Studii doctorale şi postdoctorale de înaltă ţinută ştiinţifică organizate de Universitatea de Vest „Vasile Goldiş" din Arad

Universitatea de Vest „Vasile Goldiş" din Arad organizează, în luna septembrie a.c., admitere la studii universitare de doctorat şi postdoctorat 2012. Şcoala de Studii Doctorale a Universităţii de Vest „Vasile Goldiş" din Arad, a fost înfiinţată prin Ordinul Ministrului nr. 4811 din 17.08.2005, pentru domeniul Ştiinţe Medicale, iar pentru Domeniul Ştiinţe ale Naturii prin Ordinul Ministrului nr. 5199 din 21.09.2009.

Misiunea sa este de a organiza studiile universitare de doctorat care se realizează în cadrul programelor de studii universitare de doctorat oferite de şcolile doctorale ale Universităţii de Vest „Vasile Goldiş" din Arad.

Prof. univ. dr. Aurel Ardelean, preşedintele Universităţii de Vest „Vasile Goldiş", ne-a declarat că: „Şcoala Doctorală garantează unitatea studiilor universitare de doctorat, asigură un cadru adecvat abordării interdisciplinare a studiilor de doctorat şi promovează comunicarea între cele două facultăţi: Facultatea de Medicină, Farmacie şi Medicină Dentară şi Facultatea de Ştiinţe ale Naturii, Inginerie şi Informatică".

Şcoala de Studii Doctorale este condusă de Consiliul pentru studiile universitare de doctorat alcătuit din conducători de doctorat şi studenţi - doctoranzi, care se constituie în conformitate cu prevederile Codului studiilor universitare de doctorat. Şcoala Doctorală este condusă de un director, care este membru de drept al şcolii de doctorat.

ADMITEREA LA DOCTORAT

Domeniul - Ştiinţe ale Naturii: Biologie – 3 locuri

Domeniul - Ştiinţe Medicale: Urologie - 2 locuri; Gastroenterologie – 2 locuri; Psihiatrie – 3 locuri

Admiterea pentru ciclul de studii universitare de doctorat se organizează, în sesiunea septembrie 2012, conform următorului calendar: 3 septembrie - 20 septembrie: înscrierea candidaţilor; 20-25 septembrie evaluarea dosarelor depuse de candidaţi; 25-28 septembrie - susţinerea examenului de admitere; 29 septembrie - comunicarea rezultatelor admiterii; Informaţii la tel: 0357/080071, scoala-doctorala@uvvg.ro

ŞCOALĂ POSTDOCTORALĂ

Admiterea se organizează în luna septembrie 2012, conform următorului calendar: 1 septembrie - 10 septembrie: înscrierea candidaţilor; 10 - 15 prezentarea proiectului de admitere; 25 septembrie - afişarea rezultatelor admiterii; Informaţii la tel: 0257/228622 e-mail: prorectoratcercetare@uvvg.ro

Sesiunea de toamnă, anul universitar 2012-2013

În ceea ce priveşte, cea de-a doua etapă de înscriere la Universitatea de Vest „Vasile Goldiş", pentru sesiunea de toamnă, anul universitar 2012-2013, la ciclul licenţă şi masterat este în plină desfăşurare. Taxele pentru şcolarizarea studenţilor practicate de Universitatea de Vest „Vasile Goldiş" din Arad sunt cele mai mici din România. Pentru anul I, nivel licenţă – ZI, ID şi FR, taxa de şcolarizare este de doar 1200 lei. Nu se percepe taxă de admitere şi nici taxă de înscriere.

Oferta academică a Universităţii de Vest „Vasile Goldiş" din Arad este generoasă, ea cuprinzând 47 specializări pentru ciclul licenţă, 23 de programe masterale din cadrul celor 6 facultăţi ale UVVG, 6 cursuri postuniversitare de specialitate. Studenţii pot beneficia de şcolarizare gratuită, prin Bursele „Vasile Goldiş" şi de reducerea costurilor de preţ la cazare şi masă.

Informaţii şi înscrieri la Rectorat (B-dul Revoluţiei nr.94-96), sau telefon 0257/280373, cel: 0733/017654, de luni până vineri între orele 9,00-18,00; sâmbătă şi duminică între orele 9,00-12,00; email: **admitere@uvvg.ro**; site:**www.uvvg.ro.**

Biroul de presă al UVVG

Tratamente LASER şi IPL Cutera

NOU

Informaţii la 0742 286 458

epilare definitivă inclusiv pe piele bronzată · corecţie riduri fine cicatrici post-acnee · eliminarea vaselor sanguine „sparte" îndepărtarea petelor maronii cauzate de soare şi sarcină

Prof. Dr. Tiberiu Bratu
Medic primar chirurgie plastică
Preşedintele Societăţii Române de Chirurgie Estetică

Dr. Micluţa Dan
Medic specialist chirurgie plastică

Brol medical center
Timişoara
www.brol.ro
0256 221 009
0722 356 238

Art Body Clinique CHIRURGIE ESTETICĂ
www.artbodyclinique.ro
Arad
0357 423 990
0722 306 396

Mărirea sânilor cu proteze de silicon
Lifting-ul (ridicarea) şi micşorarea sânilor
Lipoaspiraţie, abdominoplastie
Lifting facial, corecţia nasului

(H-964286)

LaurusMedical clinics

Tratamente fără operaţie

- Hemoroizi, fisuri anale
- Varice, ulcere varicoase
- răni datorate diabetului
- răni deschise

Nou Video-Gastroendoscopie

Dermato-Venerologie

- Depistarea cancerului cu Dermatoscopul Digital
- Tratament pentru acnee şi psoriazis (PUVA-UVA)
- Tratament împotriva căderii părului - Crioterapie
- Depistarea alergiilor prin PATCH-TESTARE
- Boli Venerice - Depistare şi Tratament
- Eliminarea aluniţelor, negilor prin Radiofrecvenţă

Arad: 0257 - 213 888

www.laurusmedical.ro

Bucureşti Cluj Galaţi Piteşti Ploieşti Bacău Suceava Braila Focşani Deva

490720

Prima înfrângere pentru TOP

ARAD. Victoria e cu atât mai mare pentru consiliera aflată în război cu actuala conducere de la TOP cu cât, potrivit prevederilor din Codul Muncii, hotărârile date în primă instanţă sunt executorii. Mai exact, societatea aflată în subordinea CLM Arad va trebui să o reangajeze pe consiliera juridică, aceasta notificând deja societatea în acest sens.

Viceprimarul Cătălin Ţiţirigă, cel care răspunde de activitatea SC TOP SA, a declarat că „fiind vorba despre o hotărâre judecătorească, aceasta va trebui pusă în aplicare. În ceea ce priveşte despăgubirile, acestea ar trebui suportate din propriul buzunar de cei care au luat decizia concedierii, nu să fie achitate din banii societăţii, care sunt bani publici".

Lucrurile s-ar putea să nu stea bine nici pe viitor pentru SC TOP SA, în condiţiile în care consiliera juridică a fost concediată alături de directorul adjunct, Daniela Sabău, după ce ambele au semnalat mai multe nereguli în activitatea societăţii. Iar Sabău este şi ea în proces cu TOP.

Subiectul a fost pe buzele tuturor în momentul în care Daniela Sabău a făcut destăinuiri din culisele celei mai rentabile dintre societăţile Primăriei Arad, însă nici o schimbare nu s-a petrecut de atunci şi până în prezent. Acum, însă.... JA – A.B.

Continuă războiul pieţelor FOTO: JA

Tipei „pune ordine” în gândirea USL

Deputatul PDL Lucian Riviş Tipei consideră că electoratul nu se va lăsa manipulat.

Lucian Riviş Tipei FOTO: JA

ARAD. Deputatul Lucian Riviş Tipei consideră că reprezentanţii USL „manifestă o implicare prea mare faţă de capacităţile concrete de care dispun”. „Primim sfaturi de la colaboratorii noştri din USL prin care aceştia ne spun cum ar trebui condus municipiul şi judeţul, respectiv coordonată ţara. Mai mult, suntem îndemnaţi să ne vedem de „ciorba” noastră, chiar dacă arădenii ne-au împuternicit cu vegherea destinelor Aradului, şi să nu îi sfătuim pe alţii. Eu, ca deputat, le amintesc celor care ne critică să-şi respecte principiile: aleşii locali să îşi facă treaba, iar Guvernul la rândul lui, să-şi onoreze îndatoririle care îi revin. Dacă nu sunt capabili să îşi pună ordine în gândire, îi ajutăm noi”, a declarat Tipei. Deputatul consideră că de când USL a preluat guvernarea, administraţiile locale, mai ales cele conduse de către PDL (MC-L, în cazul Aradului) sunt „sabotate” în speranţa că astfel electoratul va fi influenţat în perspectiva alegerilor parlamentare din decembrie. „După părerea mea, vor avea marea surpriză să constate că populaţia nu se va lăsa manipulată, ci va trage concluzia corectă asupra capacităţii USL de a guverna ţara”, spune parlamentarul. **JA-S.T.**

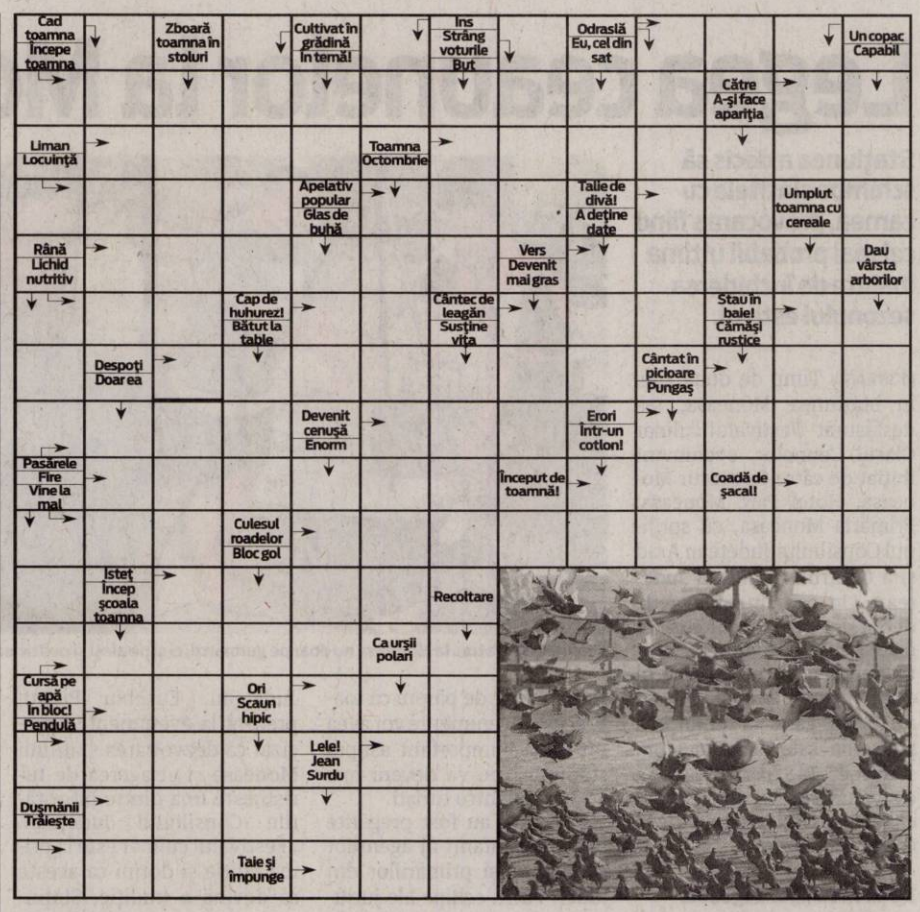

Reţeta zilei

Ciocolată de casă

INGREDIENTE: 1 kg lapte praf, 1 kg zahăr, 300 ml apă, 400 gr unt, 100 gr stafide, 100 gr nucă prăjită, 100 gr cacao, 2 fiole esenţă de rom.

MOD DE PREPARARE: Pentru ciocolata de casă cu cacao, cernem laptele praf într-un vas de plastic, adăugăm cacao cernută şi esenţa. Fierbem apa plus zahărul 15 minute, dăm deoparte, adăugăm untul peste sirop. După ce s-a topit turnăm peste lapte, omogenizăm compoziţia, adăugăm alunele şi nuca apoi turnăm compoziţia pe o tavă mare tapetată cu folie de plastic. Ciocolata de casă cu cacao se poate servi după ce s-a întărit. **Poftă bună!**

Pentru mai multe reţete intră pe www.culinar.ro

Soluţia integramei din numărul precedent

F ■ F ■ CUC ■ A ■ N ■ IREAL ■ ONDINA ■ US ■ CAPCAUN ■ P ■ ZMEI ■ SR ■ ISTET ■ OCNE ■ IU ■ IELE ■ LA ■ ATENTA ■ TF ■ SIR ■ LT ■ UZI ■ S ■ FETITE ■ STA ■ PT ■ I ■ APA VIE ■ NURI ■ IC ■ AP ■ MIRACOL ■ LAT ■ FP ■ NOU ■ ERA ■ ARAMAR ■ BN ■ RUGA ■ TOM ■ AT ■ BALAURI

Se caută voluntari pentru Georgia

ARAD. Asociaţia Millennium Center Arad derulează un nou proiect european, alături de partenerii din Georgia - SIQA, un nou proiect destinat tinerilor care doresc să participe la un stagiu de voluntariat.

Stagiile de voluntariat se vor desfăşura pe perioade de 3 luni, respectiv 4 luni, iar cei care doresc să se înscrie trebuie să ştie că o pot face până cel târziu pe 15 septembrie, pentru activităţile desfăşurate pe patru luni, şi până cel târziu pe 20 septembrie pentru stagiul de trei luni.

Mai multe detalii privind proiectul şi condiţiile de participare se pot obţine la adresa de e-mail: sending.mc@gmail.com. **JA-A.P.**

Programe TV luni, 10 septembrie

TVR 1

07.00 Jurnal matinal. Sport, Meteo
08.00 Jurnal matinal
09.00 Legendele palatului. (serial, Coreea, 2010) Cu: Chul-ho Choi, Hyo-ju Han, Jin-hi Ji.Regia Sang-hyub Kim, Byoung-hoon Lee. Coreea, în timpul dinastiei Chosun. Frumoasă, dar săracă, Dong Yi ajunge la palatul imperial, unde devine concubina regelui Sook –jong.
09.45 Legendele palatului
10.30 Vedeta familiei
11.30 Rezistenţa prin cultură .
12.30 Avocaţii schimbării
12.40 Legendele palatului. Episodul 33
13.20 Legendele palatului. (serial, Coreea, 2008) Episodul 34
14.00 Jurnalul TVR
14.45 Teleshopping
15.30 Maghiara de pe unu
17.00 Călător pe viaţă. (r)
17.35 Legendele palatului
18.53 Jurnalul TVR. Sport, Meteo
20.00 Jurnal plus. Răspunsurile zilei.
21.00 Justiţiarii Vestului. (Aventuri, SUA, 2003) Episodul 9 America, sfârşitul anilor 1880, când frontierele Vestului încep să dispară cu repeziciune.
21.50 Avocaţii schimbării
22.10 Patru nopţi cu Anna. (Romance, Polonia, 2008) Leon lucrează la crematoriul spitalului unde infirmieră este Anna, femeia de care încearcă în mod obsesiv să se apropie. Pentru a putea intra în casa ei, o ameţeşte în fiecare seară, fără ştirea ei, cu pastile care-i provoacă un somn profund.
23.50 Nocturne
00.50 Matadorul. (aventuri, SUA, 2005) Cu: Pierce Brosnan, Arlin Miller

PRO TV

07.00 Ştirile ProTv
10.00 Tanar si nelinistit. (r)
11.00 Formidabilul 2. (r) America e în criză. Bravi patrioţi au fost luaţi ostatici de un psihopat ce vrea să se răzbune pe Statele Unite din motive pur personale. Preşedintele Tug Benson ştie bine că un singur om e capabil să rezolve situaţia - 'Topper' Harley, mai ales că trei misiuni au eşuat lamentabil.
13.00 Ştirile ProTv
13.45 Viaţa de familie. (r)
16.00 Tânăr şi neliniştit. ep 4321.Cu zeci de premii, cu actori ce îşi trăiesc viaţa pe platourile de filmare, identificându-se cu personajele, cu căsătorii, divorţuri ca-n filmele care se respectă, cu controverse ce-i uimesc chiar şi pe cei mai mari admiratori.
17.00 Stirile ProTv
17.45 Happy Hour
19.00 Ştirile Pro Tv
20.30 Cod de acces: Swordfish. (actiune, SUA, 2001) Departe de ochii oamenilor de rand, exista o lume virtuala - Swordfish - in care cele mai intunecate secrete, cele mai periculoase informatii, dar si o impresionanta cantitate de bani sunt pazite de parole si sofisticate sisteme de securitate. Gabriel Shear (John Travolta), unul dintre cei mai inteligenti si carismatici spioni, incearca sa acceseze niste informatii ultrasecrete care exista in complicatul sistem informatic.
22.30 Stirile ProTv
23.00 The Mentalist. În mintea criminalului. ep. 1, Regie: Bruno Heller
00.00 Cod de acces: Swordfish. (r)
02.00 Stirile ProTv. (r)

ANTENA 1

08.00 Neatza cu Răzvan şi Dani
10.00 În gura presei cu Mircea Badea
10.50 Teleshopping
11.10 Vânătoarea de comori. (aventuri, SUA 1999) Filmul ne prezinta cautarile pline de peripetii, pericole si aventuri de tot felul, de-a lungul si de-a latul pamantului,in urmarirea unor comori, a caror urma s-a pierdut in negura timpului. Investigatorii sunt Sydney Fox,o profesoara de istorie si pasionata exploratoare a secretelor lumii antice si asistentul sau Nigel Bailey, un englez inteligent si atragator.
12.10 Mireasă pentru fiul meu
13.00 Observator
14.00 Mireasă pentru fiul meu
16.00 Observator
17.00 Acces direct cu Simona Gherghe
19.00 Observator
20.30 Zile fierbinţi la Moscova. (actiune, SUA 2004) Regia: Jeff Celentano. Cu: Michael York, Adrian Paul, Joanna Pacula, Alexander Nevsky-Politistul Andrew, fiul diplomatului Roger Chambers, este ucis la Moscova de un grup de gangsteri. Decis sa se razbune, tatal, impreuna cu Rudy, unul din colegii fiului sau, pleaca la Moscova pentru a afla adevarul. Aici se vor uni cu Vlad, un aparator al legii, al carui prieten a fost ucis in aceleasi conditii ca si Andrew.
22.30 Un Show Păcătos cu Dan Capatos
00.30 Observator. (r)
02.00 Zile fierbinţi la Moscova. (r)
03.45 News Magazine: Acces direct. (r)

HBO

06.00 Bestial. (Aventuri, SUA, 2011.)
07.25 Burlesque: Vis împlinit. (Muzical, SUA, 2010.) Regia: Steve Antin.
09.25 O singură zi. (Dramă, SUA, 2011.) Regia: Lone Scherfig. Cu: Anne Hathaway, Jim Sturgess, Patricia Clarkson
11.10 Mişcarea perfectă. (Comedie, SUA, 2010.) Regia: Sanaa Hamri. Cu: Queen Latifah
12.50 Băiatul din balon. (Comedie, SUA, 2001.) Regia: Blair Hayes. Cu: Jake Gyllenhaal,
14.15 Justin Bieber: Never Say Never. (Documentar, SUA, 2011.) Regia: Jon M. Chu.
16.00 Vulturii legii. (Comedie, SUA, 1986.) Regia: Ivan Reitman.
17.55 Incognito. (Dramă, Franţa, 2009. Regia: Eric Lavaine.
19.30 Pe platourile de filmare
20.00 Călător prin timp. (Dramă, Marea Britanie, 1994.) Regia: Bill Forsyth. Cu: Robin Williams, Anna Galiena, John Turturro, Hector Elizondo, Vincent D'Onofrio
22.00 Vicepreşedinta - Ep. 4
22.30 În derivă. Ep. 6 (Dramă, România, 2010.)
23.00 Să nu mă părăseşti. (Dramă, Marea Britanie, 2010.) Regia: Mark Romanek. Cu: Carey Mulligan, Andrew Garfield, Keira Knightley, Sally Hawkins, Charlotte Rampling
00.45 Poate. (Dramă, Franţa, 1999.) Regia: Cedric Klapisch. Cu: Jean-Paul Belmondo, Romain Duris, Géraldine Pailhas, Julie Depardieu
02.35 Faster: Iute ca glonţul. (Acţiune, SUA, 2010)

CULTURAL

10.00 Spectacolul lumii… **11.00** Prin sălbăticie cu bicicleta **12.00** Jurnalul cultural **13.00** Concertele TVR Cultural **14.30** Margareta Sterian: opera grafica **15.00** Jurnalul cultural **16.15** Galeria Maeştrilor **16.45** Identităţi **17.15** Decor şi stil **17.45** Art@.ro **18.45** Filler Caragiale **18.50** Capodopere din Galeria de Artă **19.00** Concertele TVR Cultural **20.00** Polemicile TVR Cultural **21.00** Jurnalul cultural **22.00** Capodopere din Galeria de Artă **22.10** Memorialul Bucureştilor **23.00** Momentart **23.10** Asasinarea lui Henric al IV-lea Partea I **0.45** Berlin Alexanderplatz **2.45** Remix

AXN

07:00 Vânătorii de comori **07:55** Lumea dispărută **08:50** Merlin **09:45** Mesaje de dincolo Cu: Jennifer Love Hewitt **10:40** Vânătorii de comori **11:35** Lumea dispărută **12:30** NCIS: Los Angeles **13:25** Justiţie militară **14:20** Mesaje de dincolo **15:15** Vânătorii de comori **16:10** Lumea dispărută **17:05** Merlin **18:00** Justiţie militară **19:00** NCIS: Los Angeles **20:00** Mesaje de dincolo **21:00** Minţi criminale **22:00** Terror Trap (Horror, SUA, 2010) **23:40** CSI: New York–Criminaliştii (Poliţist, SUA, 2011) **00:35** CSI: New York–Criminaliştii **01:30** Terror Trap

ANTENA 2

08:15 Mincinosii (reluare) **09:00** Familia Bundy (SUA, sitcom) 2 episoade **10:00** Confidential (reluare) **12:45** Teleshopping **13:15** Petrecem k lumea (reluare) **15:30** Showbiz report **17:00** Trăieste sănătos (emisiune realizată de Simona Bălănescu)–sezon nou **18:30** Show time **19:30** Răi da' buni (emisiune realizată de Mihai Morar) **21:00** La tinta (filler) **21:10** Agentul VIP (emisiune realizată de Cristian Brancu) **23:15** Telefonul de la miezul noptii **00:30** Show time (reluare) **01:30** Rai da' buni (reluare)

PRIMA TV

07:00 In familie **08:00** Cireasa de pe tort **09:30** Cunoaste, Viseaza, Iubeste! **10:30** Verde-n fata **12:00** Nimeni nu-i perfect **13:00** Teleshopping **13:30** Camera de ras POPCORN **13:45** Teleshopping **14:15** Cu lumea-n cap **15:00** Spy kids 3: Sfarsitul jocului **17:00** Trasnitii **18:00** Focus 18 **19:00** Focus Sport **19:30** Cireasa de pe tort **20:30** Dadaca 3: Aventuri in Paradis Familia Caldwells pleaca in vacanta la Puerto Rico, unde tatal urmareste sa incheie o afacere secreta, in timp ce copiii isi urmeaza fiecare drumul sau. **22:30** Trasnitii **23:15** Focus Monden **00:00** Mondenii

CINEMAX

07:00 Smokey şi Banditul **08:35** Murphy şi dragostea **10:20** De la carte la film **10:50** Să iubeşti şi să mori **12:15** Viaţa peştilor **13:45** Inventarea minciunii **15:25** Omul cu mâna de aur (Dramă, SUA, 1955) **17:25** Murphy şi dragostea (Romantic, SUA, 1985) **19:15** Casa (Dramă, Slovacia, 2011) **21:00** Oraşul Poliţist, SUA, 2010 Cu: Ben Affleck **23:00** Twin Peaks (Dramă, Franţa, 1992) Cu: Sheryl Lee, Ray Wise **01:15** Treme **02:15** Dimineaţa morţii (Horror, SUA, 2004) **03:55** Oglinda neagră–Imnul naţional (Dramă, Marea Britanie, 2011) **04:45** Oraşul

B1

07.00 Ştirile B1 **08.00** Ştirile B1 **09.00** Ştirile B1 **10.00** Ştirile B1 **11.00** Talk B1 cu Mihai Jurca **12.00** Ştirile B1 **13.00** Ştirile B1 **14.00** Talk B1 **15.00** Ştirile B1 **16.00** Talk B1 **17.00** Ştirile B1 **18.00** Ştirile B1 **18.30** Aktualitatea B1 cu Andrei Bădin **20.00** Ştirile B1 **21.00** Ultimul cuvânt cu Nelu Barbu **23.00** Lumea lui Banciu cu Radu Banciu **00.00** Ştirile B1 **01.00** Ultimul cuvânt (r.) **02.40** Ştirile B1 ale orei 20 (r.) **03.40** Aktualitatea B1 (reluare) **05.00** Ştirile B1 ale orei 00 (reluare)

ACASĂ

06:30 In numele iubirii **07:45** Legaturi riscante **08:45** Teleshopping **09:00** Lara **10:15** Teleshopping **10:30** Refugiul **11:30** Teleshopping **12:00** Emperatriz **14:00** Teleshopping **14:30** Cameleonii **15:30** Fructul oprit **16:30** Povestiri adevarate **17:30** Legaturi riscante **18:30** Dragoste la indigo **19:30** Refugiul **20:30** Abisul pasiunii **22:00** Povestiri de noapte **22:30** In numele iubirii Cu: Leticia Calderon, Victoria Ruffo, Allison Lozz, Sebastian Zurita, Laura Flores, Altair Jarabo, Alfredo Adame, Arturo Peniche, Victor Camara **23:30** Demon si inger **00:30** Poveştiri adevărate

PRO CINEMA

08:45 Soricelul familiei **09:15** Acasa in bucatarie **10:45** Happy Hour **12:15** Zoon in 10 **12:30** Soricelul familiei **13:00** Omul-Paianjen, episodul 1 **14:00** Promotor **14:30** Lumea Pro Cinema **15:00** Acasa in bucatarie **16:00** Poză la minut **17:00** Povestea dragostei **19:00** Poză la minut **20:00** Monk **20:55** MASH **22:00** Drumul matasii Iubirea nu cunoaste granitele si nici diferentele culturale este ceea ce demonstreaza povestea de dragoste dintre Herve Joncour si frumoasa chinezoaica din "Drumul marasii". **00:15** Casa de sticla

DIVA

07:30 Buffy, spaima vampirilor **10:30** Buffy, spaima vampirilor (SUA serial, 1997) **11:30** Urmarire fatala (SUA thriller, 2004) **13:20** Vieti incrucisate (SUA drama, 2003) **15:10** Misterele insulei Shadow: Mirele disparut (canadian drama, 2010) **17:00** Sotii de militari (SUA serial de drama, 2007) **19:00** Cu sange rece (SUA serial politist, 2003) **21:00** Beethoven 4 (SUA comedie de familie, 2001) **22:50** Sora Betty (SUA comedie, 2000) **01:10** Ochi de inger (SUA drama, 2001) **02:50** Lege si ordine

ANTENA 3

0.00 Ştirile Antena 3 **1.00** Ştirile Antena 3 **6.00** Ştirile dimineţii **10.00** Previziunile zilei **11.00** Se întâmplă în România cu Maria Coman **12.00** Ştirile Antena 3 **13.00** Se întâmplă în România cu Maria Coman **14.00** Ştirile Antena 3 **15.00** Esenţial cu Alina Petrescu **17.00** 100 de minute cu Alessandra Stoicescu **18.45** La ordinea zilei cu Dana Grecu şi Radu Tudor **20.30** Subiectiv cu Răzvan Dumitrescu **21.30** Sinteza zilei cu Mihai Gâdea **23.15** În gura presei cu Mircea Badea **0.00** Ştirile Antena 3 **1.00** Ştirile Antena 3

M 1

10.30 Stomatologia biologică **11.25** Jocurile paralimpice **12.30** Înainatea ordinei de zi **13.01** Ştiri **13.25** Magazinul rromilor **13.55** Domovina **14.30** Liber în Nograd **15.05** Mrs. Bradley **16.00** Căminul tău: cafeneaua **16.25** Aristocraţii (s) **17.20** Capri **18.15** Prinţul (s) **19.30** Zodii (s) **21.15** Castel la lumina stelelor **22.15** Girofarul albastru **23.10** Seara **23.45** Secrete şi servicii **24.40** Londra absolut

REDACŢIA NU ŞI ASUMĂ RESPONSABILITATEA PENTRU EVENTUALELE SCHIMBĂRI

DISCOVERY

08:00 Cum se fabrică ? **09:00** Tehnici esenţiale de supravieţuire **10:00** O pradă mortală **11:00** În viteza a cincea **12:00** Maşini pe alese **12:30** Maşini pe alese **13:00** Motociclete americane **14:00** Vânătorii de mituri **15:00** Şcoala Discovery **16:00** Top Gear **17:00** Meserii murdare **18:00** Tehnici esenţiale de supravieţuire **19:00** Cum se fabrică ? **20:00** Un bărbat şi o femeie în sălbăticie **21:00** Tehnici esenţiale de supravieţuire **22:00** Competiţia supraoamenilor **23:00** Corpul omenesc: Maşinăria supremă

Văcuţele au fost premiate şi apreciate de către specialiştii în zootehnie FOTO: A.P.

Un târg de mare succes

Tradiţia, experienţa organizatorilor şi deschiderea spre Occident, au făcut ca şi în acest an „Agromalim" să fie un real succes.

ARAD. Târgul Agromalim s-a bucurat de extrem de mulţi vizitatori şi expozanţi. Succesul ediţiei din acest an am putea spune că a fost oarecum anunţat încă de acum câteva săptămâni, când organizatorii dezvăluiau faptul că în 2012 peste 40 de societăţi din străinătate au decis să se prezinte la Agromalim, numărul acestora fiind considerat un record. În total, peste 250 de expozanţi au participat la expoziţia destinată sectorului agricol, având oferte atât pentru publicul larg, cât şi pentru arădenii specializaţi în agricultură şi afaceri agricole.

Standuri maghiare şi italiene

În cadrul celor două hale expoziţionale, firmele din Ungaria, dar şi cele din Italia, au avut parte de standuri special amenajate. Fiind finanţate de către guvernele proprii pentru a participa la evenimente expoziţionale în străinătate, societăţile maghiare şi italiene au venit în număr mare. În ceea ce priveşte gama de produse expuse, străinii le-au prezentat arădenilor diverse tipuri de seminţe, în special pentru cultura mare - grâu, porumb, dar şi sisteme moderne de îmbunătăţire a fluxului de lucru în cadrul unei ferme.

Premii pentru crescători

Ca de fiecare dată, ultima zi a târgului a fost şi cea în care crescătorii de animale şi-au primit premiile. Exponatele de vaci de lapte, vaci de carne şi juninci au fost jurizate în cursul zilei de sâmbătă, iar ieri crescătorii au fost premiaţi. Dacă în anii anteriori organizatorii decernau câte trei premii pentru fiecare categorie, în acest an s-au văzut nevoiţi să acorde un singur premiu pe categorie. „Din păcate, în acest an numărul crescătorilor care au venit cu exponate pentru concurs a fost mai mic decât în anii trecuţi, astfel că pentru o categorie, spre exemplu, puteau fi jurizate doar două exemplare. În acest context, am decis să acordăm doar o distincţie per categorie", au explicat membrii juriului. **JA-A.P.**

Sabrina, văcuţa anului

Cel mai aşteptat titlu, cel de Miss Arad, a fost câştigat în acest an de juninca Sabrina. Văcuţa Sabrina a fost catalogată ca fiind cel mai frumos exemplar din întreaga expoziţie.

COMENTARIU

Simion Todoca

Ein reich, ein fuhrer, democraţia, kaputt!

După ce a redus bundestagul - parlamentul german - la o simplă și jalnică prezență nesemnificativă, Angela Merkel este pe cale să facă la fel și cu Parlamentul European. Prerogativele acestuia sunt din ce în ce mai subțiri, în timp ce Comisia Europeană capătă noi și noi puteri. Comisia Europeană este pentru Merkel un fel de Curte Constituțională a Europei, un mecanism prin care poate să calce pe grumaz orice guvern mai neastâmpărat care își permite să îi dea cu flit Germaniei. Mai exact, nu Germaniei, ci lui Merkel, care lucrează cu mare râvnă la crearea celui de al IV-lea Reich. Ea știe foarte bine că poporul german nu mai este dispus să tolereze conducătorilor de circumstanță tentativele de cucerire a lumii sau Europei.

> Spaniolii au întâmpinat-o pe Merkel cu pancarte pe care scria : NU, celui de al IV-lea Reich

Nemții de astăzi nu mai sunt dispuși ca, în urma unor experiențe de acest gen, copiii sau nepoții lor să ajungă să caute coji de cartofi printre ruinele provocate de bombardamente și să muncească pe gratis, pentru a plăti despăgubiri de război, din cauza unor descreierați. Iată de ce Merkel face tot posibilul să-și asigure o armă pe care să o poată folosi împotriva poporului, în caz că acesta nu îi mai acceptă visele de mărire. Vorbesc despre poporul german, care va fi chemat la referendum, pentru a decide dacă salvarea monedei euro este mai importantă decât democrația, dacă acceptă campania de cuceriri a Angelei Merkel. Ea bănuiește că răspunsul va fi unul negativ și tocmai din acest motiv și-a pregătit terenul, ultimul cuvânt urmând să îl aibă Curtea Constituțională a Germaniei.

Merkel are, însă, o problemă grea: va accepta Curtea Constituțională să își bată joc de voturile a milioane de germani, prin intermediul unor aspazii sau zegreni șantajabili? Și, dacă da, este cumva posibil ca doar 0,0001% dintre cei care au votat să le ceară socoteală celor care și-au bătut joc de voturile lor ?

simion.todoca@informmedia.ro

Pepinieră executată de Fisc

ARAD. Două terenuri extravilane aparţinând Pepinierei Mureş sunt scoase la mezat de către Direcţia Generală a Finanţelor Publice Arad. Deşi Pepiniera are sediul fiscal în judeţul Timiş, localitatea Sânicolau Mare, deţine şi proprietăţi pe raza judeţului Arad, astfel că Fiscul din judeţul nostru a demarat acţiunile de executare silită.

Cele două terenuri au o suprafaţă totală de 22.500 metri pătraţi, ambele fiind situate pe raza localităţii Sântana. Şi preţul pe care Finanţele arădene speră să îl primească este similar, fiecare teren putând fi achiziţionat cu minim 10.014 lei, neimpozabil.

Potrivit documentaţiei ce însoţeşte anunţul privind licitaţia publică asupra celor două bunuri există drept de ipotecă deţinut de Administraţia Finanţelor Publice din Sânicolau Mare, Timiş. Licitaţia va avea loc, luni 17 septembrie, şi se va derula la sediul Fiscului arădean. Rămâne de văzut dacă Pepiniera Mureş va rămâne fără cele două proprietăţi, sau dacă licitaţia se va relua din lipsă de ofertanţi. **JA-A.P.**

Arădenii au făcut legea la manifestările de la Ţebea

Ceaunele arădenilor de la Ţebea FOTO: JA

ARAD. Peste 3.000 de arădeni au participat la manifestările de la Ţebea, care marchează comemorarea a 140 de ani de la moartea lui Avram Iancu. Deplasarea arădenilor la Ţebea a fost susţinută de Primăria Arad şi CJA. Judeţul Arad a avut un cort special unde s-au putut degusta produse tradiţionale. Arădenii au putut gusta şi din cele 20 de ceaune pregătite aici. Manifestările au început, duminică, la ora 11.00, cu depunerea de coroane la mormântul lui Avram Iancu. Au urmat alte manifestări precum depuneri de coroane la monumentele eroilor, slujba religioasă, o scurtă evocare istorică, cuvântările autorităţilor, urmate de un spectacol susţinut de interpreţi de muzică populară.

Din partea judeţului Arad au participat primarul Gheorghe Falcă, Cristian Drăgan, europarlamentarul Iosif Matula, parlamentari, consilieri judeţeni şi municipali.

Alegeri pentru Camera Agricolă

ARAD. Agricultorii, fermierii intră în alegeri. Îşi aleg reprezentanţii în viitoarea Cameră Agricolă a Judeţului. Sunt aşteptaţi la urne peste 25.000 de persoane ce vor vota în secţiile de votare din comune. Care vor fi numele celor care se vor regăsi pe cele 9 buletine de vot se va afla după depunerea candidaturilor. Cert este că pentru cele 25 de locuri din Colegiul Camerei Agricole pot candida reprezentanţi ai: asociaţiilor profesionale din domeniul agricol, reprezentanţi propuşi pe liste de către patronatele din domeniul agricol, reprezentanţi ai sindicatelor, ai cooperativelor agricole, ai composesoratelor, ai unităţilor de cercetare, reprezentanţi ai fermierilor şi ai medicilor veterinari. „Termenul limită de depunere a candidaturilor este 12 septembrie, la sediul DADR ARAD, strada Cloşca, nr. 6A, municipiul Arad. Până în acest moment organizarea alegerilor este în grafic" a declarat preşedintele Comitetului de Iniţiativă Judeţean pentru formarea Camerei Agricole, Dorin Ciupuligă. **JA-M.A.**

Galleria Arad
Your Global Shopping Mall

„Astazi, sambata 8 septembrie, in jurul orei 12:00, cateva placi de rigips care faceau parte din tavanul fals de pe unul din coridoarele mall-ului s-au desprins si au cazut. In urma acestei desprinderi nicio persoana nu a fost ranita, singurele pagube produse fiind doar asupra mobilierului catorva chioscuri din imediata apropiere.

Imediat, personalul administrativ al mall-ului a delimitat spatiul respectiv si a anuntat Inspectoratul pentru Situatii de Urgenta Arad (ISU), care a reactionat prompt si a sosit la fata locului pentru a face constatarea si a dispus masurile ce trebuiesc luate pentru remediere urgenta.

Ne pare rau pentru situatia creata si am luat deja masurile pentru a remedia complet si definitiv toate cauzele care au dus la accident.

Apreciem ca lucrarile de remediere se vor finaliza integral in urmatoarele 72 de ore de catre contractorul general, constructia aflandu-se inca in garantie", a declarat Tina Virlan, Mall Manager al Galleria Arad.

Cu aceasta ocazie s-au desfasurat verificari extinse asupra tuturor elementelor de finisaj pentru a preveni aparitia unor evenimente similare.

Pe durata lucrarilor de remediere, doar 3 magazine vor ramane inchise, acestea aflandu-se in perimetrul de lucru, urmand a fi redeschise dupa finalizare.

JURNAL ARĂDEAN

La Gemi Sport, în luptă cu kilogramele

Reguli de neîncălcat în lupta cu kilogramele şi o monitorizare pas cu pas a respectării acestora, e oferta de la Complexul Sportiv Gemi Sport.

ARAD. Te-ai săturat să porți de unul singur, cu arme puține și fără eficacitate lupta cu kilogramele, din care pare că vei ieși mereu învins? Poți să schimbi regulile jocului și să îți proclami în sfârșit victoria în bătălia pentru o siluetă de invidiat.

Nu-i ușor, dar poți obține acest rezultat la sala de fitness de la Complexul Sportiv Gemi Sport din Micălaca, zona 300. De ce această armă e mai eficientă decât celelalte pe care le-ai tot testat, în lupta cu kilogramele în plus? Simplu: pentru că aici nu te lupți de unul singur, ci ai aliați puternici. O sală la standarde europene, aparate de ultimă generație, o dispunere a acestora ca într-un câmp de bătălie unde cei care au armata cea mai bine aranjată sunt din start victorioși, o ambianță care te face să te simți în mediul tău și, nu în ultimul rând, un aliat care nu te abandonează niciodată. E vorba, în acest din urmă caz, de instuctorul de fitness Alin Ogarcă, unul din cei mai vechi dintre angajații de la Gemi. Bătălia e ca și câștigată în condițiile date. Nu-ți mai lipsește pentru a porni în războiul cu kilogramele decât ambiția. Vârsta nu contează, fie că ai 15 ani, fie 65, cum au clienții de la Gemi, de care instructorul de fitness se ocupă îndeaproape.

Super-monitorizarea

„Lucrăm cu programe personalizate, fiecare client fiind monitorizat aparte, în funcție de obiectivul lui și de problemele sale de sănătate. De obicei îi încurajăm. Încercăm să îi monitorizăm minimum trei luni de zile pentru a avea rezultate bune. Îi încurajăm să facă mișcare pentru sănătate, în primul rând, și mai apoi pentru aspectul fizic. Îi învățăm să lucreze corect, pe toate grupele, pentru că, atunci când vin prima oară, mulți dintre clienți vor, de pildă, să facă doar abdomene și evită să facă antrenamente pentru picioare, fiind convinși, de pildă, că li se îngroașă musculatura. Eu îi îndrum și le dau sfaturi. Le dobor falsele mituri. Le spun că trebuie să dezvolte o masă musculară care să ardă stratul adipos și că trebuie să aibă grijă de sănătate", ne-a destăinuit Alin câteva taine din programele de succes de la Gemi Sport.

„Încercăm să îi educăm puțin, să înțeleagă ce înseamnă fitness. Totul ține de forma corpului, de modul în care lucrezi, de țeluri. Le spunem că nu e bine să pierzi din masa musculară, că pentru cei mai mulți kilogramele o să vină un pic mai greu jos, dar mai sigur și mai sănătos, pentru a nu le pune imediat înapoi. Îi ajutăm să slăbească estetic", a mai adăugat instructorul de la Gemi Sport.

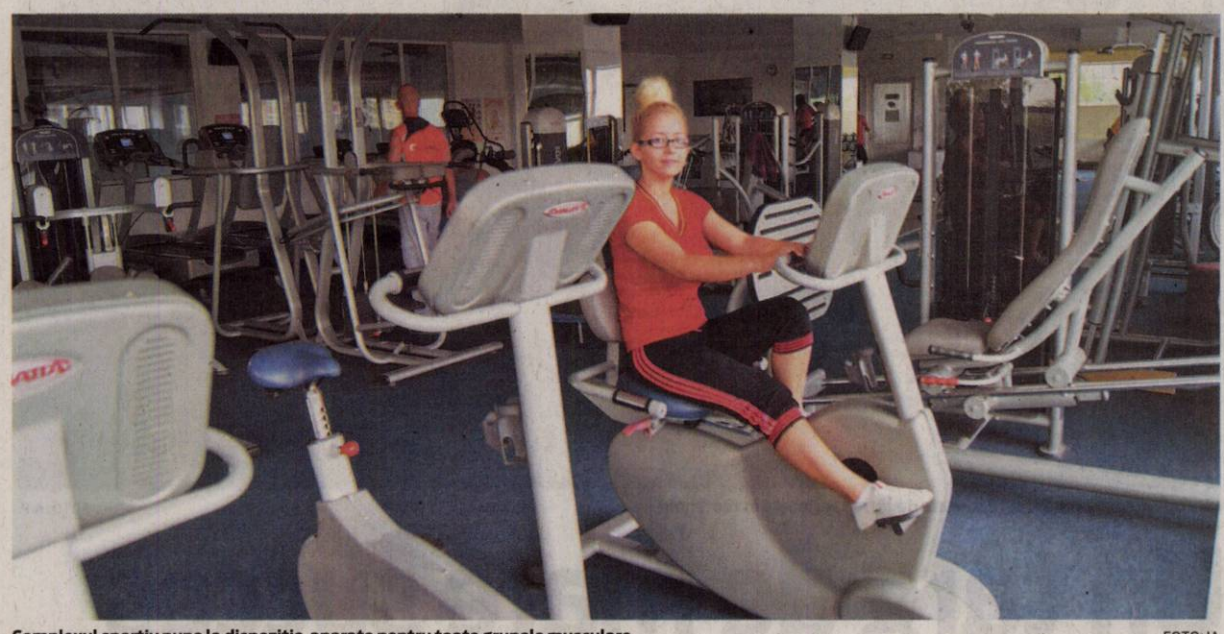

Complexul sportiv pune la dispoziţie aparate pentru toate grupele musculare FOTO:JA

Circuitele

Care e metoda practicată în sala de fitness de la Gemi care îți garanează în cele din urmă un aspect fizic plăcut și câteva kilograme mai puțin? se lucrează prin circuite, slăbire prin tonifiere musculară. Toate grupele somatice sunt puse la lucru, dar, în primul rând, grupele mari de mușchi și, printre ele, și grupele mici. Se fac cu clienții trei -patru circuite, în care se lucrează la patru, cinci aparate într-un circuit, cu greutăți medii.

Importanţa pauzelor

Nimic nu e lăsat însă la voia întâmplării în sala de fitness a complexului sportiv din Micălaca, zona 300. Pauzele dintre lucrul la aparate sunt calculate în așa fel încât la final să ai garanția că ai lucrat cum trebuie, corect, iar kilogramele se vor duce. Aparatele din sală sunt astfel dispuse în circuit încât pauzele dintre ele (cât durează mutarea de la un aparat la altul) să fie de 20, maximum 30 de secunde. "Aparatura în sală este în așa fel aranjată încât să nu pierzi timp, să nu te încurce, să nu trebuiască să traversezi toată sală, ci să faci o pauză ideală, de 20-30 de secunde. Doar atunci, organismul intră în zona aerobă si crește pulsul, arzând grăsimile", teoretizează antrenorul de fitness.

Rezultate pe corect

Nu orice bătălie se începe, însă, în forță, ci depinde de cel care o poartă. La Gemi, dacă nu ești din prima pregătit pentru bătălia finală, intri inițial într-un program de începători, în care instructorii te acomodează cu aparatura din dotare, cu exercițiile pe care trebuie să le faci, cu modul în care trebuie să faci exercițiile. După care totul devine mai ușor, cu fiecare zi de sport care trece.

Pentru instructorul de fitness, unul dintre autuurile sălii de sport Gemi este faptul că cei care le calcă pragul sunt învățați să lucreze corect cu aparatura, fapt extrem de important pentru a evita herniile, alte accidente și pentru a obține rezultate notabile.

Încă o carte pe care cei de la Gemi o scot din mânecă imediat ce treci pragul sălii de sport e faptul că aici nimeni nu pretinde că se pricepe la tot. Ca atare, fiecare dintre instructori e specializat pe domeniul lui și pe acest domeniu îți dă sfaturi.

Și rezultatele

În cele din urmă, singurele care vorbesc sunt rezultatele iar instructorul de fitness ne-a indicat faptul că are clienți în sală care lucrează cu el de când s-a deschis baza, clienți care și-au îndeplinit obiectivul de a slăbi și de aș întâri musculatura iar acum, de luni bune, nu fac altceva decât să se întrețină. Mersul la sală le-a devenit un mod de viață. Vin la sală din plăcere, de două, trei ori pe săptămână. Își permit chiar să se mai relaxeze. Le-a garantat rezultatele dacă urmează programul său de slăbire prin tonifiere și l-au obținut.

Dar nu doar în atât stă secretul reușitei de la Gemi, cu toate că atât condițiile de la sală, modul în care sunt dispuse aparatele, numărul acestora și calitatea lor sunt elementele care conturează fără doar și poate victoria în lupta împotriva kilogramelor.

Atmosferă de succes

Peste toate, pentru un succes garantat, vine atmosfera de la baza sportivă. Atmosferă pe care o laudă toți, de la clienți, la angajații clubului. „Avem o colaborare foarte bună cu conducerea de la Gemi Sport, ne dau mână liberă în domeniul în care suntem specializați, care este un beneficiu în plus pentru clienții clubului sportiv. Am ajuns, printr-o înțelegere perfectă cu cei care coordonează activitatea Complexului Sportiv, să avem la sală aparate la care lucrezi toate grupele musculare, un lucru extrem de rar în Arad".

Până la rezultatele finale, atmosfera contează enorm iar aceasta e garanția oferită de mai marii de la Gemi Sport.

Cine e Alin Ogarcă?

„Lucrez antrenor de fintess de 17 ani, m-am specializat pe fitness, am făcut colegiu național de fitness. Sunt doar antrenor de fitness, o pasiune căreia i-am dedicat timpul meu: am citit multe cărți pe acest domeniu, am studiat aici pentru a-i putea ajuta cât mai bine pe clienți", se destăinuie Alin.

Ce spun clienţii sălii de fitness

Siegfried FOTO:JA

„Mă simt foarte bine. Sala asta e o soluție atât pentru condiția fizică, cât și pentru sănătatea mea. Îmi place aici: și sala, și antrenorul și oferta complexului. Am fost și la alte săli, dar nu mi-au plăcut. Aici mă simt acasă"
Siegfried.

Roxana Ionescu FOTO:JA

„Sunt mulțumită de tot, de condițiile de aici, de antrenor, de personalul auxiliar. Nu am nici o problemă de luni de zile de când vin aici. Totul e ca la carte și credeți-mă că aș vedea problemele dacă ar fi, căci vin în fiecare zi"
Roxana Ionescu.

Dorina Borod FOTO:JA

„M-am hotărât să vin aici pentru că am văzut că sunt condiții deosebite, curățenie exemplară și personalul este foarte amabil. Iar antrenorul, deși îl cunosc de foarte puțin timp, este cel care m-a determinat să-mi fac abonamentul"
Dorina Borod.

SC Cotta International SRL firmă mixtă Româno- Elveţiană
SELECȚIONEAZĂ PERSONAL
• TAPIȚERI CALIFICAȚI
• TINERI ABSOLVENȚI în vederea calificării în meseria de tapițer
• MAȘINISTE PENTRU CUSUT-ÎNCHEIAT.
Cerințe: seriozitate, program în două schimburi
Se oferă: • salarizare atractivă; • condiții deosebite de muncă;
• bonuri de masă; transport gratuit.
Cei interesați sunt rugați să se prezinte la sediul societății din Arad, str. Bicaz 1-5 (intrarea din Aleea Muncii), zilnic între orele 9.00 -15.00
(217568)

SE DESCHIDE UN MAGAZIN NOU!!!
MAGAZINUL CHINEZESC vis-a-vis de KAUFLAND
(în locul magazinului HONG-KONG)
cu multă marfă la modă
Deschiderea va avea loc în data de 10.09.12 (luni)
cu reduceri de 20% la toată marfa
Pînă în 17.09.12
și multe produse la ofertă
– cumperi 1 și primești 2
Program de lucru de la 9:00 – 18:00
(273010)

SC ANGAJEAZĂ
• SOFER PROFESIONIST, categoria C+E, pentru transport marfuri: curse interne, curse internationale cu camioane frigorifice 20 tone.
Detalii Departament Transport: 0742.208.855
• MANIPULANTI pentru depozit frigorific produse alimentare.
Cerinte: studii minime efectuate 8 clase.
Se oferă: salariu atractiv, bonuri de masa.
CV la fax: 0257.279.717
sau pe mail la adresa: office@radanimpex.ro.
(267826)

VERBITA
DEALER AUTORIZAT DACIA & RENAULT
Toamna vine la tine cu noi reduceri de preț la autovehicule marca DACIA
Dacia Logan 6.500 € REDUCERE 700 euro
Dacia Sandero 7.300 € REDUCERE 900 euro
Dacia Duster 11.250 € REDUCERE 700 euro
*Oferta nu e valabilă în cazul achiziției unui autovehicul prin Programul de Înnoire al Parcului auto național derulat de Autoritatea Fondului pentru Mediu și finanțat din Fondul pentru Mediu. Perioada menționată cuprinde 3 ani garanție valabilă în condițiile cărnetelor de întreținere și garanție, în limita a 100.000 km. Mașinile din imagine sunt cu titlu de prezentare. Detalii în Rețeaua Dacia.
ARAD Calea Aurel Vlaicu, nr. 282, tel: 0257 227 056, e-mail: vanzari@verbita.ro Calea Timișorii, nr. 52, tel: 0257 278 752, e-mail: vanzari@verbita.ro
INEU str. Republicii, nr. 178, tel: 0257 512 800 e-mail: vanzari.ineu@verbita.ro
(897355)

Nu au de-a face cu Mărieş

ARAD. Deja celebrul revoluționar Doru Mărieș, președinte al Asociației 21 decembrie, a devenit vicepreședinte al Partidului Forța Civică, preluat de către Mihai Răzvan Ungureanu, ca vehicul electoral pentru Inițiativa Civică de Centru Dreapta, virtual candidat la Președinția României din partea Alianței România Dreaptă. În ARD mai intră PNȚCD-ul lui Aurelian Pavelescu, Fundația Creștin Democrată- înființată de fostul ministru de externe Teodor Baconski și Partidul Noua Republică, al arădeanului Mihail Neamțu. Evident, capul de afiș este PDL.

Revenind la Asociația 21 Decembrie și președintele ei, Doru Mărieș, trebuie să precizăm că Asociația 21 Decembrie Arad, care tocmai a dat „restartul" protestelor împotriva lui Traian Băsescu, nu are nicio legătură cu formațiunea de la București. „Doru Mărieș a devenit subordonatul lui Băsescu, căruia îi face jocurile murdare, iar acum, prin poziția de vicepreședinte al partidului lui MRU, și-a primit răsplata. Arădenii trebuie să știe că asociația noastră nu are nicio legătură cu asociația lui Mărieș", a declarat Valentin Voicilă. **JA-S.T.**

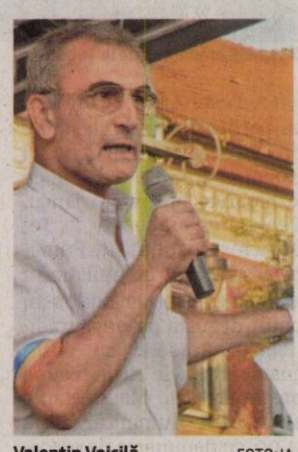

Valentin Voicilă FOTO:JA

Percheziţii
Oamenii sunt percheziţionaţi de poliţiştii de frontieră la trecere frontierei din Pakistan în Afganistan. Controalele sunt necesare deoarece trecerea este folosită de o grupare care este considerată responsabilă pentru atacurile teroriste din interiorul Afganistanului împotriva forţelor afgane şi NATO.
FOTO: EPA

Vrea summit la Roma

ITALIA. Preşedintele Consiliului italian Mario Monti a propus sâmbătă organizarea, la Roma, a unui summit european destinat contracarării „periculoasei" intensificări a populismului în Europa, ideea pe care preşedintele Uniunii Europene Herman Van Rompuy a salutat-o imediat.

„În momentul în care construcţia europeană se perfecţionează, dificultăţile legate de zona euro au pus în evidenţă o sensibilitate în creştere şi periculoasă în opiniile publice din diferite ţări, cu o tendinţă spre antagonism", a declarat Monti în cadrul unei întâlniri cu presa după o reuniune cu Van Rompuy la Cernobbio (nord), în cadrul unui forum economic.

Monti a deplâns „reemergenţa vechilor stereotipuri şi a vechilor tensiuni", în speci-

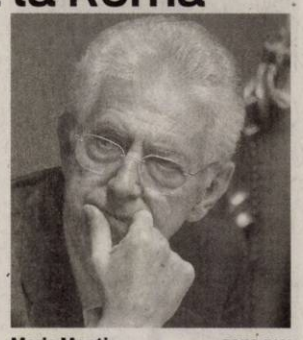

Mario Monti FOTO:FAN

al între ţările din nord şi cele din sud.

„Este paradoxal şi trist, într-o fază în care speram să completăm integrarea, vedem dimpotrivă un fenomen periculos cu numeroase populisme ce vizează o dezintegrare în aproape toate ţările membre", a declarat el.

SURA: MEDIAFAX

„Poporul grec nu mai poate"

SALONIC. Peste 12.000 de manifestanţi au ieşit în stradă sâmbătâ seară la Salonic (nord) pentru a protesta faţă de noile măsuri de austeritate solicitate Greciei de către UE şi FMI, onorând tradiţionala reunire anuală a revoltei sociale.

Manifestanţii s-au repartizat în patru mulţimi: cea a marilor sindicate GSEE pentru privat şi Adedy pentru sectorul public, mulţimea principalului partid de opoziţie Syriza, de stângă radicală, cea a frontului sindical comunist Pame şi cea a autonomilor şi a extremei dreapta.

Proteste în Grecia FOTO:FAN

La finalul protestului au avut loc confruntări între un grup de aproximativ o mie de manifestanţi autonomi şi forţele de ordine în apropierea universităţii, în plin centrul oraşului, a constatat un reporter AFP. Atacaţi cu proiectile, poliţia a lansat grenade lacrimogene şi paralizante, înainte de a interveni asupra grupurilor de perturbatori care au fost dispersaţi în centrul oraşului. Manifestanţii denunţă intensificarea austerităţii după aproape doi ani în care nivelul de trai s-a redus cu 35 la sută conform datelor guvernului, şomajul a cuprins aproape un sfert din populaţia activă şi recesiunea s-a agravat aflându-se acum în cel de-al cincilea an.

„Poporul grec nu mai poate", proclamă pancartele din cortegiul sindical.

SURSA:MEDIAFAX

Patru obuze siriene au căzut în Irak

BAGDAD. O fetiţă a fost ucisă şi alte patru persoane au fost rănite de obuze siriene căzute în partea irakiană a frontierei, au anunţat surse medicale şi militare. Vineri seara, în jurul orei 23.00 (23.00 ora României), patru obuze de mortier lansate de pe teritoriul sirian au căzut în partea irakiană, la Qaim. Două obuze au aterizat în zone nelocuite, dar celelalte două au căzut peste case.

O fetiţă în vârstă de patru ani a fost ucisă şi alte patru persoane au fost rănite, potrivit căpitanului Ali Jouwair, de la centrul de comandament al operaţiunilor militare din provincia Anbar, unde se află Qaim. Medicul Mustafa Shawki de la spitalul din Qaim a confirmat că a primit cadavrul unei fetiţe şi că le acordă îngrijiri răniţilor. Qaim este unul dintre cele trei posturi de frontieră principale din Irak şi Siria. De partea siriană a frontierei, Bukamal este de mai multe săptămâni teatrul unor lupte intense între trupele loiale preşedintelui Bashar al-Assad şi rebelii din Armata Siriană Liberă (ASL).

SURSA:MEDIAFAX

O nouă candidatură de observator permanent ONU

RAMALLAH. Preşedintele palestinian Mahmoud Abbas a anunţat sâmbătă că va lansa demersurile pentru ca Palestina să primească statutul de observator permanent la ONU la 27 septembrie, în cadrul discursului pe care îl va susţine în faţa Adunării Generale. „Vom merge la Adunarea Generală a Naţiunilor Unite pe 27 pentru consultări cu prietenii noştri pe tema proiectului de rezoluţie care cere aderarea Palestinei (în calitate de observator permanent)", a declarat Abbas în cadrul unei alocuţiuni televizate.

„Vom merge la ONU pentru a spune că suntem un stat căruia i se aplică cea de-a Patra Convenţie de la Geneva (privind protecţia civililor pe timp de război, n.red.). Sunt 133 de ţări care ne recunosc ca stat cu capitala la Ierusalimulde Est şi unde avem ambasade care arborează drapelul palestinian", a pledat el.

La 4 august, ministrul palestinian de Externe Riyad al-

Mahmoud Abbas FOTO:FAN

Malki a declarat că preşedinte Abbas va prezenta oficial această cerere la 27 septembrie, ziua în care va lua cuvântul în faţa Adunării Generale a ONU.Pentru a fi adoptată, rezoluţia ce ridică reprezentarea Palestinei de la rangul de stat la cel de observator permanent, ca Vaticanul, trebuie votată de peste jumătate dintre cele 149 de state membre.

SURSA:MEDIAXAF

Găsirea unei soluţii pentru Grecia

Merkel vrea să împiedice punerea în aplicare a unui al treilea program de ajutor pentru Atena.

BERLIN. Cancelarul german Angela Merkel a cerut găsirea unei „soluţii" pentru a împiedica Grecia să părăsească zona euro în toamnă, afirmă revista Der Spiegel, în ediţia ce urmează să apară luni. „Trebuie să găsim o soluţie pentru Grecia", a declarat Merkel săptămâna trecută în faţa anturajului său, afirmă săptămânalul, fără să citeze vreo sursă. Merkel ar fi rostit aceste cuvinte înaintea ultimei misiuni a troikăi reprezentate de UE, BCE şi FMI la Atena.

Potrivit săptămânalului, cancelarul şi consilierii săi se tem că o ieşire a Atenei din zona euro ar putea declanşa un efect de domino similar cu falimentul băncii Lehman-Brothers în 2008.

Costul unui astfel de scenariu pentru Germania este estimat la 62 de miliarde de euro, aminteşte săptămânalul, adăugând că Merkel, care şi-a reiterat opoziţia faţă de o posibilă renunţare a Greciei la euro, consideră această opţiune încărcată de consecinţe politice.

Potrivit cotidianului, consilierii săi se tem că Guvernul german ar putea fi constrâns să ia măsuri pentru stabilizarea Italiei şi Spaniei, punând în aplicare o uniune a datoriilor.

Planuri

Cancelarul vrea, de asemenea, să împiedice punerea în aplicare a unui al treilea program de ajutor pentru Atena, pentru care ea consideră că nu va mai obţine majoritatea în Bundestag (Camera inferioară a Parlamentului), continuă Der Spiegel.

Cotidianul arată că Merkel ar fi în favoarea unei adaptări a programului în curs, prin creşterea tranşelor de credit pe viitor şi reducerea valorii celor cu scandenţă mai înde-

Angela Merkel FOTO:EPA

părtată.

La sfârşitul lui august, cancelarul l-a asigurat pe premierul grec Antonis Samars de susţinerea sa şi a apărat locul Greciei în zona euro.

„De la începutul crizei, am afirmat întotdeauna clar că Grecia face parte din zona euro şi că vreau ca ea să rămână acolo", a afirmat ea la Berlin, unde l-a primit pe Samaras.

Vineri, la Viena, Angela Merkel a salutat condiţiile impuse de Banca Centrală Europeană (BCE) în noul său program de cumpărare a obligaţiunilor ce urmăreşte să ajute la rezolvarea crizei datoriilor din zona euro.

SURSA:MEDIAFAX

Prioritățile Guvernului

BUCUREŞTI. Adoptarea Legilor sănătăţii, privind sistemul de plată a pensiilor private, de aplicare a Codului de Procedură Penală, modificarea actelor normative privind evidenţa persoanelor sau amânarea tranzacţionării unor pachete de acţiuni sunt priorităţi ale Guvernului în noua sesiune legislativă. Proiectele de legi au fost incluse, în vederea aprobării, în Lista priorităţilor legislative ale Guvernului pentru cea de-a doua sesiune ordinară a anului 2012. Executivul va aproba şi va propune Parlamentului luna octombrie ca dată de finalizare a procedurii legislative pentru proiectul de lege pentru organizarea şi funcţionarea sistemului de sănătate din România. Până în decembrie ar urma să fie adoptat şi un proiect de lege privind exercitarea activităţilor şi practicilor de medicină complementară şi/sau alternativă, precum şi înfiinţarea, organizarea şi funcţionarea Colegiului Practicienilor de Medicină Complementară şi/sau Alternativă din România.

Întâlnire Barroso-Băsescu

BUCUREŞTI. Preşedintele Comisiei Europene, Jose Manuel Barroso, are prevăzută, în 14 septembrie, o întâlnire cu preşedintele Traian Băsescu. Cel mai probabil, întâlnirea va avea loc la Bruxelles. Aceasta ar fi prima vizită externă a lui Traian Băsescu de la revenirea la Palatul Cotroceni. Întâlnirea dintre Jose Manuel Barroso şi Traian Băsescu este prevăzută în programul oficial al preşedintelui CE.

Măsuri de austeritate

LISABONA. Premierul portughez Passos Coelho a anunţat vineri o consolidare a măsurilor de austeritate anul viitor, în timp ce Portugalia, aflată sub asistenţă financiară, nu reuşeşte să îşi respecte angajamentele de reducere a deficitului public. Passos Coelho a anunţat o creştere a cotizaţiilor sociale din partea angajaţilor în sectoarele privat şi public. În schimb, el a prevăzut scăderea cotizaţiilor patronale pentru a stimula angajarea, în timp ce şomajul afectează deja peste 15 la sută din populaţia activă. Cotizaţiile salariale vor trece, astfel, de la 11 la 18 la sută, iar cele ale firmelor vor fi reduse de la 23,75 la 18 la sută.

„Guvernul a decis să ridice contribuţiile sociale ale sectorului privat la 18 la sută, ceea ce ne va permite, în contrapondere, să reducem cotizaţiile patronale, acestea urmând să fie tot de 18 la sută", a afirmat premierul într-un discurs către naţiune, care a durat aproximativ 20 de minute.

SURSA:MEDIAFAX

Etilotestul l-a dat de gol FOTO:FAN

Şofer beat la volanul unui IVECO

FÂNTÂNELE. Agenţii de poliţie l-au depistat în trafic pe C. Iacob, de 33 ani, care în Fântânele s-a urcat la volanul unui „Iveco" după ce băuse bine. Testarea cu aparatul alcooltest a demonstrat că avea o concentraţie alcoolică de 1,09mg/l, în aerul expirat. Şoferului i-au fost întocmite acte premergătoare infracţiunii de conducere a unui autovehicul având alcoolemie peste limita legală.

1

câine salvat de pompierii arădeni, care şi-au trecut şi ieri în cont o faptă bună. Un telefon dat la 112 anunţa faptul că un patruped a căzut într-un canal din vecinătatea Aeroportului Arad şi că latră în disperare neputând ieşi de acolo. Pompierii arădeni s-au deplasat la faţa locului şi l-au scos pe câine din canal, sper mulţumirea celor care au sunat la telefonul de urgenţă.

Flăcări la o casă din Sâmpetru German

ARAD. Intervenţie a pompierilor în Sâmpetru German. Un apel primit la 112 anunţa faptul că a luat foc o casă din Sâmpetru German. La faţa locului, lucrurile nu s-au dovedit a fi atât de grave. Fumul ieşea din tabloul electric iar pentru stingerea lui a fost suficientă intervenţia serviciului voluntar de la Secusigiu. Pompierii au stins, pe Tarafului, tot duminică, 50 de mp de vegetaţie uscată.

Intervenţie a pompierilor voluntari

Bărbat de 91 de ani, accidentat grav

ŞILINDIA. În dimineaţa de 7 septembrie, un bărbat, G.I., de 91 de ani, din Şilindia, a fost accidentat grav, în timp ce s-a angajat în traversarea drumului. Accidentul s-a produs în Satu Mic, în jurul orei 08.25. Un Opel Astra l-a surprins şi accidentat grav pe bătrânul în care a dorit să traverseze drumul. Din primele cercetări rezultă că bărbatul care circula pe partea carosabilă nu s-a asigurat.

Lucrările la pod aduc CTP-ului cheltuieli suplimentare FOTO: FAN

Minusuri pe pasaj

Reparaţiile la pasajul Grădişte aduc costuri suplimentare Companiei de Transport.

ARAD. Cum închiderea totală a pasajului Grădişte a fost imposibil de realizat, pentru a nu izola total un cartier, reparaţiile se fac în paralel cu traficul. Circulaţia pe pod este restricţionată la o singură bandă, iar traficul este îngreunat. Cum era de aşteptat încă din prima zi, circulându-se pe o singură bandă, în zona podului s-au format coloane de maşini de zeci de metri, iar traversarea podului a fost întârziată.

Neplăceri pentru călătorii CTP

Nu doar şoferii sunt zilnic cu nervii întinşi. Şi arădenii care de obicei călătoresc cu mijloacele de transport în comun, respectiv cu tramvaiul, sunt afectaţi de lucrările de la pod. Asta pentru că tramvaiele din şi spre Grădişte nu mai circulă, ele fiind înlocuite cu autobuze. Acestea circulă după programul tramvaielor (liniile 15 şi 16), doar pe traseul Podgoria-Grădişte şi retur, iar călătorii sunt astfel nevoiţi, după ce coboară din autobuz, să alerge la tramvai, fie că merg spre centru, fie spre Vlaicu.

Costuri în plus pentru CTP

Lucrările de reabilitare a pasajului Grădişte se vor simţi însă cel mai mult în bugetul Companiei de Transport Public. Chiar dacă acum e prematur să se vorbească de o pierdere financiară generată de o posibilă micşorare a numărului de călători cu tramvaiul, conducerea societăţii recunoaşte că trebuie să facă faţă unor costuri suplimentare, legate de circulaţia şi întreţinerea autobuzelor. „Grădişte este un cartier cu trafic mai redus, cu un număr mai mic de călători, faţă de alte cartiere. Nu cred că numărul abonamentelor va scădea pe perioada efectuării lucrărilor, fiindcă acestea sunt valabile şi pe tramvaie, şi pe autobuze. Iar cei care circulă ocazional au la dispoziţie biletele valabile o oră. E drept că noi avem costuri în plus cu autobuzele, pe care le putem aprecia peste câteva luni", spune Mariana Birău, directorul general al CTP Arad.

JA – G.K.

Disconfort de opt luni

Situaţia se va menţine până la primăvară. După estimările constructorului, firma arădeană Tehnodomus, lucrările de reabilitare a podului vor dura circa opt luni. Totuşi, disconfortul este necesar, dacă ţinem cont de faptul că, de-a lungul anilor, pasajul Grădişte n-a avut parte de reparaţii capitale, ci doar de peticiri. Reabilitarea pasajului rutier Grădişte beneficiază de finanţare europeană, circa 17,5 milioane de lei.

Îşi fac piaţa pentru anul 2020

ARAD. La final, ţelul executivului arădean ar fi să creeze nu o piaţă pietonală, ci chiar o zonă pietonală, care să includă Piaţa Catedralei şi Parcul Reconcilierii româno-maghiare.

Între 3 şi 5 ani

O astfel de modificare nu se va face însă în câteva luni, sau un an, doi, ci în aproximativ cinci ani, dacă ar fi să ne luăm după spusele edilului. „După aprobarea PUZ-ului, urmează realizarea proiectului tehnic pentru acest obiectiv, o lucrare care ar urma să dureze între patru şi opt luni. Apoi, după aprobarea acestuia, în funcţie de finanţarea pe care o vom avea, vom trece la realizarea efectivă a lucrării. Anticipez că această investiţie se va întinde pe minimum 24 de luni. Peste patru, cinci ani văd realizat acest obiectiv", ne-a detaliat primarul Gheorghe Falcă.

Noile pieţe ar urma să fie folosite cu totul altfel decât în prezent. „Până în 2020, când sperăm să intrăm în competiţia pentru capitală culturală europeană, am putea avea atât Piaţa Avram Iancu, cât şi Piaţa Catedralei drept locuri pentru desfăşurarea de evenimente artistice", a încheiat Falcă.

JA-A.B.

Mai prost la finanţare

În acest moment, însă, ca şi în cazul Pieţei Avram Iancu, sursele de finanţare sunt greu de identificat. Pe hârtie, variantele sunt: fonduri europene, un parteneriat public-privat sau bani de la bugetul local.

În căutarea unei pieţe care să arate altfel FOTO:JA

Poliţia continuă cercetările FOTO. JA

A intrat într-un semafor de pe Calea Romanilor

ARAD. Accident fără urmări grave deşi, după imaginile de la faţa locului, s-ar fi putut înţelege altceva. Un şofer de 30 de ani a intrat duminică, în jurul orei 1.33, în plin, într-un stâlp de semafor de pe Calea Romanilor, în timp ce se deplasa spre Calea Timişorii. Impactul a fost atât de puternic încât vehiculul s-a răsturnat şi a pătruns pe contrasens. A fost nevoie de intervenţia celor de la descarcerare pentru ca bărbatul să fie scos din maşina făcută zob. Tânărul a fost preluat mai apoi de un echipaj SMURD şi dus la spital. Aici a fost testat anti-alcool, iar, potrivit purtătorului de cuvânt al IPJ Arad, Camelia Tuduce, s-a dovedit că nu era sub influenţa băuturilor alcoolice. În plus, tânărul nu a fost grav rănit.

Din cauza scurgerilor de combustibil, ISU Arad a trimis la faţa locului şi o autospecială de stingere. A fost udată iniţial maşina iar, mai apoi, spălat carosabilul.

JA- A.B.

Sport

„Păcat că nu am oferit fanilor noştri un succes, cred că-l meritam

Giovanni Catanzariti, preşedinte FC UTA

2

puncte în tot atâtea etape a reuşit UTA în debutul acestui campionat. E mult, e puţin, ne vom da seama ceva mai târziu. Oricum, numele echipelor care au terminat la egalitate cu arădenii sunt destul de „grele", iar antrenorul „Bătrânei Doamne", Adrian Falub crede că ACS „Poli" şi CS Mioveni se vor bate la promovare.

Giovanni vede UTA în plutonul fruntaş

ARAD. „Am jucat destul de bine în partea a doua a meciului, ne-am creat ocazii şi chiar puteam şi meritam să câştigăm. Dacă se bate la promovare, UTA va stârni interesul fanilor şi vor veni la stadion mai mulţi decât la acest meci. Nimeni nu are maximum de puncte, iar asta arată echilibrul seriei. Câteva echipe se vor distanţa în clasament, iar eu cred că şi UTA va fi printre ele" - a spus Catanzariti. **JA – L.S.**

Mihăiţă Ianovschi FOTO: FAN

Ianovschi invocă ghinionul cu UTA

ARAD. Antrenorul lui CS Mioveni, Mihăiţă Ianovschi spune că echipa sa nu a avut şansă la Arad. „Am făcut un meci foarte bun, dar am fost lipsiţi de şansă. Am deschis scorul foarte repede şi nu am ştiut să ţinem de rezultat mai bine. Nu am reuşit să valorificăm cele trei situaţii de gol pe care le-am avut la 1-0, dacă marcam puteam închide meciul. Jocul greşeala aşteaptă, iar adversarul a avut o singură ocazie în prima parte, iar din aceea a marcat. Până la urmă am obţinut un egal pe un teren de unde se vor lua foarte greu puncte" - a spus Ianovschi. **JA – L.S.**

S-a temut prea mult de Mioveni

UTA putea câştiga dacă forţa mai mult în faţa unei echipe care a jucat doar jumătate de oră.

Brazilianul Weller a fost omul decisiv pentru UTA, în jocul cu CS Mioveni FOTO: V.M.

ARAD. A fost remiză, vineri, în derby-ul etapei a II-a a seriei vest a ligii secunde. UTA şi CS Mioveni au părut destul de temătoare, parcă s-au anihilat reciproc şi de aici a rezultat acest egal, care mulţumeşte, până la urmă, ambele tabere.

Meciul a început cu UTA încercând să blocheze „gurile de foc" a adversarilor şi de aici s-a născut primul gol al meciului, marcat de Mazilu, cu un şut din interiorul careului de 16 metri, mingea „mușcând" şi bara porţi din stânga lui Amadio, înainte de a se scurge în plasă: 0-1. După gol, ca şi înainte, oaspeţii erau stăpâni pe situaţie, arădenii ajungeau rar la poarta adversă, iar spectatorii, în număr de aproximatix 1500, au început să-şi strige nemulţumirile.

Paradoxal, după minutul 30, oaspeţii au început să facă uşor pasul înapoi, mult mai devreme decât era cazul, iar acest lucru i-a costat. Cum fotbalul te pedepseşte în asemenea cazuri, cu patru minute înainte de finalul primului mitan, UTA a egalat: Bucur a centrat din corner, iar Weller s-a desprins din marcaj şi - cu capul - a marcat, restabilind egalitatea pe tabelă: 1-0.

Repriza secundă a fost una destul de anostă. CS Mioveni parcă nici nu mai exista pe teren, iar UTA s-a straduit mult, dar nu a reuşit mare lucru, iar după minutul 75 a început să rişte mai mult, însă nu a reuşit golul decisiv.

LEO SFÂRA
leo.sfara@informmedia.ro

UTA - Mioveni 1-1 (1-1)

Stadion „Francisc Neuman", teren bun, timp favorabil fotbalului, spectatori 1500. Au marcat: Weller – min. 41, respectiv Mazilu – min. 12.
UTA: Amadio – Calvin, Ene, Gligor, Siminic, Neagu – Bârză, Lazea (min. 70 – Buono), Mărginean (min. 88 – S. Pop), Hiago (min. 27 – Bucur) – Weller. CS Mioveni: Popescu – Pasăre, Miulescu, Olteanu, Dumitrache – Mazilu (min. 75 – Galan), Mărgăritescu, E. Dică, Stancu – Coşereanu (min. 87 – Biceanu), Răduţa (min. 67 – Năstăsie). Au arbitrat bine: Nicolae Botaş (Timişoara) – la centru, Iulius Timar (Harghita), Gabriel Bîrjac (Zalău) – asistenţi. Rezervă: Eugen Gheorghioiu (Timişoara). Observatori FRF: Cornel Corocan (Reşiţa) şi Traian Marcu (Sibiu).

Falub, nemulţumit de rezultat

Antrenorul echipei UTA consideră că elevii săi au făcut greşeli personale, iar începutul de meci i-a costat.

ARAD. La finalul jocului, antrenorul UTA-ei, Adrian Falub părut nemulţumit de rezultat, dar şi de faptul că elevii săi au făcut destule greşeli, în special personale.

„Nu suntem mulţumiţi cu acest rezultat, mai ales că am jucat pe teren propriu. Avem probleme cu începuturile de meci, asta pentru că dispunem de jucători tineri, care au nevoie de experienţă. Practic, în primele 20 de minute nu am contat, iar din păcate această perioadă ne-a şi costat. Apoi am echilibrat meciul, am marcat, ne-am mai şi creat ocazii, iar în partea a doua am fost la cârma jocului, fără însă să concretizăm pe tabelă. Din păcate, am făcut greşeli nepermise la acest nivel, în special personale. Am fost periculoşi pe benzi, în special pe dreapta, unde am dus bine mingea bine, dar centrările nu ne-au ajutat atât de mult pe cât ne doream. Nu suntem încă la capacitate maximă, dar avem potenţial de a creşte de la meci la meci. Îi felicit pe băieţi pentru atitudine, au luptat până în ultima clipă. Adversarul a fost unul solid, care se va bate, cu siguranţă, la promovare. Avem două puncte după două etape, dar am întâlnit adversar de calibru ai acestei serii" - a spus antrenorul Adrian Falub.

Adrian Falub FOTO: L.S.

Mâine, cu Pâncota, în Cupă

UTA dispută, la Pâncota, mâine, un meci al ambiţiilor şi orgoliilor. Antrenorul UTA-ei, Adrian Falub a spus: „Ştiu că vor să ne bată, doar după jocul amical de acum câteva săptămâni am auzit că au spus că sunt cea mai bună echipă a judeţului. Vom vedea marţi cine merge mai departe". **JA – L.S.**

Fotbal - Liga a II-a, seria vest

ARAD. Sâmbătă s-au disputat toate meciurile rundei secunde a ligii secunde de fotbal, a seriei vest. Iată rezultatele complete înregistrate în cadrul acestei etape.

FC UTA - CS Mioveni 1-1, FCM Târgu. Mureş - Luceafărul Oradea 5-1, FC Maramureş Baia Mare - Corona Braşov 1-1, Voinţa Sibiu - FC Olt 0-0, FC Argeş - CSM Rm. Vâlcea 3-0, FC Bihor - Unirea A. Iulia 3-1. ACS „Poli" Timişoara şi Damila Măciuca au stat, din cauza echipelor retrase din campionat. **JA – L.S.**

S.C. *TEHNODOMUS* S.A., A R A D, Str. Petru Rares Nr. 28

ANGAJEAZĂ

PAZNICI pentru Timişoara

Informaţii la tel: 0257 276 775 sau la sediul firmei (248963)

S.C. MAXSTILE S.R.L.

angajeaza

persoane calificate şi necalificate în cusut, croit şi tapiţat

Experienţa în domeniu este un avantaj la selecţie. Se oferă tichete de masă, abonament pe mijloacele de transport pe raza Judeţului Arad.

Depunerea CV-ului la punctul de lucru: Str Nicolaus Lenau, Nr. 11.

Detalii la telefon 0257-278 702 şi la adresa mai sus menţionată. (273123)

UNIUNEA EUROPEANĂ — GUVERNUL ROMÂNIEI — Instrumente Structurale 2007 - 2013

Programul Operaţional Sectorial „Creşterea Competitivităţii Economice" - co-finanţat prin Fondul European de Dezvoltare Regională

„Investiţii pentru viitorul dumneavoastră"

ANUNŢ/COMUNICAT DE RESĂ

Arad, Data: 10.09.2012 YAZAKI

ANUNŢ DE INTENŢIE

S.C. YAZAKI Component Technology SRL cu sediul în Arad, Zona Industrială de Vest Str. III. 4-4 A, judeţul Arad, derulează, proiectul **"Crearea unei linii/instalaţii automate de producţie pentru realizarea subansamblelor electronice - în industria automotive"**, cod SMIS 38555 co-finanţat prin **Fondul European de Dezvoltare Regională**, în baza contractului de finanţare nr. 230523 / 07.08.2012 încheiat cu Ministerul Economiei, Comerţului şi Mediului de Afaceri, în calitate de Autoritate de Management pentru Programul Operaţional Sectorial "Creşterea Competitivităţii Economice (POS CCE) 2007-2013". Proiectul este finanţat prin Axa Prioritară 1. Un sistem de producţie inovativ şi eco-eficient, Domeniul major de intervenţie 1.1 – Investiţii productive şi pregătirea pentru competiţia pe piaţă în special al IMM-urilor, Operaţiunea 1.1.1 b) – "Sprijin pentru consolidarea şi modernizarea sectorului productiv prin investiţii tangibile şi intangibile în întreprinderi mari".

S.C. YAZAKI Component Technology SRL - cu domeniu principal de activitate **Fabricarea de echipamente electrice şi electronice pentru autovehicule şi pentru motoare de autovehicule** – cod CAEN 2931, **CIF RO15781880** anunţă intenţia de a achiziţiona în cadrul proiectului un:

Sistem de măsurare 3D

Procedura de atribuire: **Conform normelor interne de achiziţii pentru beneficiarii operatori economici ai POS CCE (Anexa VII la contractul de finanţare).**

Criteriul de atribuire: **Preţul cel mai scăzut**

Documentele de atribuire se pot obţine cu începere de la data de:	**10.09.2012, ora 10:00**
Solicitările de clarificări se pot transmite până la data de:	**19.09.2012, ora 16:00**
Răspunsul la clarificări se va transmite în maximum 48 de ore de la solicitare, dar nu mai târziu de data de:	**21.09.2012, ora 16:00**
Data limită de depunere a ofertelor la sediul societăţii este:	**24.09.2012, ora 16:00**

Oferta tehnică va trebui să respecte toate cerinţele şi specificaţiile cuprinse în caietul de sarcini.
Oferta tehnică şi financiară trebuie să aibă un termen de valabilitate de minim 90 de zile de la termenul limită de primire a ofertelor.

Documentaţia de atribuire (compusă din Fişa de date a achiziţiei, inclusiv principalele prevederi ale contractului de furnizare şi Caietul de sarcini) se pune la dispoziţia celor interesaţi la sediul societăţii, în format electronic sau prin e-mail, la cerere.

Potenţialii ofertanţi sunt rugaţi să confirme primirea documentaţiei de atribuire (prin fax sau e-mail) în termen de maxim de 24 de ore de la primire.

Persoana de contact pentru documentaţia de atribuire precum şi pentru eventuale clarificări sau informaţii suplimentare privind achiziţia:
Andrei POPESCU – Expert tehnic SMT / Senior SMT Process Engineer
Telefon: +40 723 11 85 38, **fax:** +40 372 577 019,
E-mail: andrei.popescu@yazaki-europe.com.

(274378)

Şi fetele luptă pe tatami ,FOTO: JA

Cupa Semenicului, concurs de judo în aer liber

GĂRÂNA. Sportivi de 11-13 ani legitimaţi la CS Municipal şi Liceul cu Program Sportiv Arad au participat la Cupa Semenicului, prima competiţie de judo în aer liber organizată după 20 ani în România. Iată-i pe judoka arădeni care au urcat pe podium: Roxana Podariu, Emilia Lazăr, Călin Pavel, Brooklin Copil, Andrei Tole, David Turc şi David Nagy - locul I, Roxana Peter, Kinga Bleiciffer, Eduard Ciobanu şi Radu Stana - locul II; Karina Bleiciffer, Oana Spiridon, Daniela Panciu, Darius Let, Mario Nacreala, Pepe Badău, Vlad Crişan şi Sebastian Simon - locul III. Au pierdut în meciul pentru o medalie Andrei Petruţ, Raul Ciunta, Patrik Nădăban, Gabriel Mihali şi Gabriel Turi.

Toţi participanţii au primit câte un tricou din partea organizatorilor.

JA-D.S.

4

jucători din perioada de aur a baschetului masculin arădean sunt foarte aproape de a pune umărul la relansarea West Olympia Phoenix Arad. Dacă Dan Băbuţ şi Adrian Mazilu au bătut palma cu oficialii grupării de liga secundă, alţi doi ex-petrolişti, Călin Ifrim şi Bogdan Betea, sunt în discuţii avansate pentru a semna cu WOPAR.

Urmează să vedem ce se va întâmpla.

Antrenorul Deacu pune accentul pe disciplină

ARAD. Deranjat de lipsa de disciplină tactică afişată de jucători, Ştefan Deacu, antrenorul echipei Handbal Club Arad, este decis să ia măsuri drastice, „Au fost prost obişnuiţi, fiecare să joace cum şi ce vrea. La mine, lucrurile stau altfel. Eu sunt dirijorul. Cine nu se poate obişnui e liber să plece. Avem un lot de 21 jucători, din care 9 juniori, nu ţinem pe nimeni cu forţa" - a punctat Deacu. **JA-D.S.**

Trofeu ratat la coşaveraj

Univ Goldiş ICIM Arad a ocupat locul II la Cupa Chindia, dar a pus mâna pe superlative.

MVP-ul Cupei Chindia, Karl LaPlante, pe braţele coechiperelor de la Univ Goldiş ICIM FOTO: D. GOMBOŞ

TÂRGOVIŞTE. Două victorii, un eşec, două premii speciale şi două nominalizări în 5-ul turneului. Acesta a fost, în cifre seci, bilanţul fetelor de la Univ Goldiş ICIM Arad la Cupa Chindia. Unul mai mult decât mulţumitor, chiar dacă scopul turneului a fost cu totul altul. „Am jucat bine în primele două jocuri, cu un plus pentru prima repriză a întâlnirii cu campioanele de la Târgovişte. În ultimul joc, împotriva celor din Satu Mare, am vrut să dăm posibilitatea şi jucătoarelor care au evoluat mai puţin să bifeze minute. Chiar şi aşa am fi putut câştiga, dacă ne-ar fi lăsat arbitri. Una peste alta, un turneu extrem de util, care a scos în evidenţă şi punctele nevralgice, la care trebuie să mai lucrăm până la startul jocurilor importante din această toamnă" - ne-a declarat Mrcel Urban, preşedintele Univ Goldiş ICIM.

Aplauze

Eternul derby al baschetului feminin românesc, Târgovişte - Arad, şi-a consumat un nou episod la Cupa Chindia. Al doilea câştigat, consecutiv, de arădence. Chiar dacă CSM Târgovişte nu a putut conta pe Păşcălău, Mărginean şi Cl. Pop (accidentate), iar americanca din WNBA nu a sosit încă în Cetatea Chindiei, victoria fetelor noastre este una de moral. În aplauzele unui public fair-play, Univ Goldiş ICIM s-a impus, scor 63-55 (17-16, 28-13, 12-11, 6-15). Au marcat: Givens 21, LaPlante 20, Brosovszky 8 (2), Risper 8 (1) şi Wirth 6.

Doar un eşec al arădencelor în meciul cu Satu Mare le mai permitea gazdelor să spere la trofeu. Astfel zarurile aruncate, arbitrii şi-au intrat în rol şi trupa lui Fleşeriu a câştigat, scor 62-56. Pentru Arad au punctat: Risper 10, LaPlante 10, Milovanovic 10, Bartee 8 (1), Givens 8, Wirth 4, Brosovszky 3 (1), Mercea 3 (1).

Podiumul Cupei Chindia a fost stabilit la coşaveraj, Târgovişte având plus 7, Aradul, plus 2, iar Satu Mare, minus 9.

DANIEL SCRIDON
daniel.scridon@informmedia.ro

Superlativele Cupei

Trei jucătoare ale Univ Goldiş ICIM Arad au fost vedetele festivităţii de premiere a Cupei Chindia. Dacă Karl LaPlante a fost desemnată MVP-ul turneului, iar Chrissy Givens a luat titlul de coşgeteră, Monica Brosovszky şi Karl LaPlante au fost alese în 5-ul turneului, alături de Ancuţa Stoenescu, Jiikan Robbins (ambele Târgovişte) şi Khardijah Whittington (Satu Mare).

Au „împuşcat" 12 medalii la finala C.N. de glonţ

BUCUREŞTI. Pistolarii de la CS Municipal Arad, pregătiţi de Gheorghe Pop şi Monica Toth, au avut o comportare excelentă la finala Campionatului Naţional de glonţ, întorcându-se acasă cu 12 medalii.

În probele individuale au fost „împuşcate" şase medalii, marele performer fiind seniorul Marius Cenădan, cu un titlu naţional în proba de pistol viteză şi o medalie de bronz, la pistol sport.

Georgiana Pintea a terminat pe locul II în proba de pistol sport precizie senioare, pe acelaşi loc situându-se Izabela Troeschi, la pistol sport junioare. Pe ultima treaptă a podiumului de premiere au urcat junioarele: Mădălina Malicski (pistol sport precizie) şi Melisa Nunciu (pistol sport viteză).

În concursul pe echipe, pistolarele de la CSM Arad şi-au tăiat partea leului. În formula: Pintea - Troeschi - Nunciu, echipa de senioare a cucerit aurul în probele de pistol sport şi pistol sport precizie, dar şi argintul, în proba de pistol sport viteză. În competiţia junioarelor, CS Municipal (Troeschi - Malicski - Nunciu) nu au avut rivale, „împuşcând" trei titluri naţionale, la pistol sport, pistol sport precizie şi pistol sport viteză.

„Cinci din cei şapte sportivi aliniaţi în concurs au obţinut medalii. Ţin să remarc prestaţia lui Cenădan şi recordul personal al Izabelei Troeschi" - a punctat antrenorul coordonator Gheorghe Pop.

JA-D.S.

Marius Cenădan FOTO: JA

Dinu Donca FOTO: JA

„Pandurii" lui Donca, în frunte

SÂNTANA. „Cine e pe primul loc, Sântana e" - a dat tonul, în tribunele mai pline ca niciodată, preşedintele Ovidiu Nadiu, la finalul partidei pe care Unirea din localitate a câştigat-o într-o manieră clară, scor 5-0, împotriva Victoriei Zăbrani. Tripla lui Giurgiu (min. 31, 35 şi 49) şi reuşitele semnate Cl. Popa (min. 86) şi Lanţoş (min. 90) au parafat izbânda - a şasea consecutivă din actualul sezon - gazdelor, o grupare care ţese frumos, pune mingea jos, în stilul Pandurilor din Tg. Jiu (un alt lider surprinzător), semn că munca prof. Dinu Donca începe să dea roade. Liniştea financiară este asigurată (şi) de consilierul local Cătălin Puia, un alt împătimit al sportului rege.

Sântana: Csurka - Lanţoş, Paven, Sîrdea, Iercan, Josan, Bulboacă, Bolba (Vandor), Cl. Popa, Vuin, Giurgiu (Cos. Popa). Zăbrani: Crişan - Mîţ, Tudura, Cervenschi, Pană, Kiss, Marica, Popa, Miţiţi, Hodan, Matica (Biro).

Arbitraj bun asigurat de trio-ul Ionuţ Nicoraş - Zoltan Nagy - Florin Vesa. Obs. AJF: Claudiu Tripa. La juniori: 9-0.

JA-D.S.

„Optimile" Cupei României la fotbal

ARAD. Au fost stabilite jocurile din cadrul optimilor de finală ale Cupei României la fotbal, faza judeţeană, ediţia 2013-2014. Acestea vor avea loc într-o singură manşă, eliminatorie, pe 10 octombrie, ora 15, primele echipe fiind organizatoare ale jocurilor.

Vă prezentăm „tabloul" optimilor din competiţia surprizelor: Viitorul Tisa Nouă - Gloria Arad, AS Vinga - Frontiera Curtici, Viitorul Almaş - Şiriana Şiria, CS Vladimirescu II - Voinţa Mailat, Crişul Alb Buteni - Şoimii Tauţ, FC Sânleani - Crişul Chişineu Criş, FC Zimandu Nou - Aqua Vest Şofronea, Highişana Drauţ - CS Ineu.

JA-D.S.

Fotbal - Liga IV, etapa 6

Rezultate: Gloria Arad – Crişul Alb Şicula 6-0, Frontiera Curtici – Banatul Sînicolau Mic 4-0, Unirea Sântana – Victoria Zăbrani 5-0, Şoimii Tauţ – Speranţa Turnu 3-2, Crişul Chişineu Criş – UTA II 3-0, Progresul Pecica – Viitorul Tisa Nouă 1-2, Aqua Vest – CS Ineu 0-5, Şiriana Şiria – Voinţa Mailat 0-2, Semlecana Semlac – Păulişana Păuliş 5-2.

Clasamentul

1. UNIREA SÂNTANA	6	6	0	0	23-3	18
2. CHIŞINEU CRIŞ	6	6	0	0	23-5	18
3. CS INEU	6	5	0	1	18-5	15
4. CURTICI	6	4	2	0	27-6	14
5. GLORIA ARAD	6	4	2	0	27-7	14
6. ŞOIMII TAUŢ	6	4	2	0	22-13	14
7. SEMLECANA	6	4	0	2	30-10	12
8. MAILAT	6	3	2	1	11-9	11
9. AQUA VEST	6	3	1	2	7-9	10
10. SÎNICOLAU MIC	6	3	0	3	7-8	9
11. ZĂBRANI	6	2	1	3	6-12	7
12. ŞIRIANA	6	2	0	4	7-18	6
13. PECICA	6	1	0	5	6-18	3
14. TISA NOUĂ	6	1	0	5	4-25	3
15. UTA II	6	0	2	4	5-13	2
16. TURNU	6	0	0	6	7-22	0
17. PĂULIŞANA	6	0	0	6	9-25	0
18. ŞICULA	6	0	0	6	7-38	0

Etapa viitoare: Ineu – Curtici, UTA II – Semlac, Tisa Nouă – Gloria Arad, Păuliş – Pecica, Turnu – Chişineu Criş, Zăbrani – Tauţ, Sînicolau Mic – Sântana, Mailat – Aqua Vest, Şicula – Şiria.

Au pus la respect Europa

SEBIŞ. Ember, Capătă, Coţan şi Ţârlea au înscris golurile unui succes concludent, scor 4-1, primul pe care Naţional Sebiş îl bifează în actualul sezon de Liga III. Cei învinşi, fără drept de apel, au fost băieţii de la Europa Alba Iulia, care s-au mulţumit cu reuşita de onoare semnată de Munteanu.

Antrenorul Roly Nagy a trimis în teren următorul 11: Şoltesz - Siminiceanu, Cornea, Jude, Botiş - Bozian, Ember, Necşulescu, Coţan - Capătă, Ivancea. Au mai jucat: Riviş, Cl. Feieş, Berar şi Ţârlea. **JA-D.S.**

Alex Capătă FOTO: JA

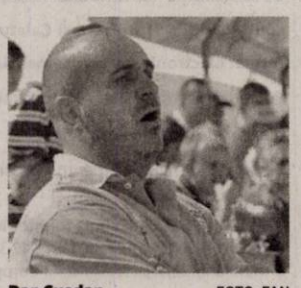

Dan Cuedan FOTO: FAN

Repetiţie bună pentru UTA

ZALĂU. Cu gândul la meciul de Cupă, de marţi, cu UTA, „şoimii" din Pâncota s-au deplasat la Zalău, cu speranţa de a şterge prima impresie lăsată în Liga III, eşecul cu Sănătatea Cluj. Iar băieţii lui Dan Cuedan au reuşit acest lucru, dovadă succesul, scor 5-3, parafat prin reuşitele semnate Lung, Bulzan, Burian, Suciu şi Leucuţa. **Şoimii Pâncota a evoluat în formula:** Irimia - Romănu, Lengyel, Lung, Ruja - Huţanu, Nistor, Bulzan, Filaret - Leucuţa, Burian. Au mai jucat: Suciu, Mateiu, Mitu, Uibariu. **JA-D.S.**

S-au întors cu mâna goală

MOTRU. Acolo unde, odinioară, antrenorul Gigi Borugă scria istorie, prin clasările fruntaşe din Liga II, CS Vladimirescu a disputat un joc din al treilea eşalon valoric al fotbalului românesc. Chiar dacă au lăsat o bună impresie, băieţii lui Cristi Sculici s-au întors cu mâna goală de la Motru, fiind învinşi, scor 0-1. Unicul gol al meciului a fost înscris de Răduca în minutul 30, suficient pentru ca cele trei puncte să rămână la Motru.

Pentru „Vladi" au evoluat: Mitrea - Coca, Sighete, Albert, G. Iancu (Rada) - Petrescu (Tudoroiu), Stănaia, Ştefan, Ciubăncan - Negru (Ionaş), Rus (Purece).

JA-D.S.

Andre Ward şi-a păstrat centurile

OAKLAND. Pugilistul american Andre Ward şi-a păstrat titlurile WBA şi WBC la categoria supermijlocie, învingându-l pe compatriotul său, Chad Dawson, prin KO tehnic în repriza a zecea, sâmbătă, la Oakland.

Ward, care în decembrie 2011 a câştigat turneul Super Six, are acum în palmares 26 de victorii, dintre care 14 înainte de limită. „Ador să câştig", a declarat Andre Ward.

„El este mult mai rapid decât mă aşteptam. Doream să boxez cu cel mai bun şi el este cel mai bun. Credeam că mă simt bine la 76 de kilograme, dar nu am reuşit să avansez", a declarat Dawson.

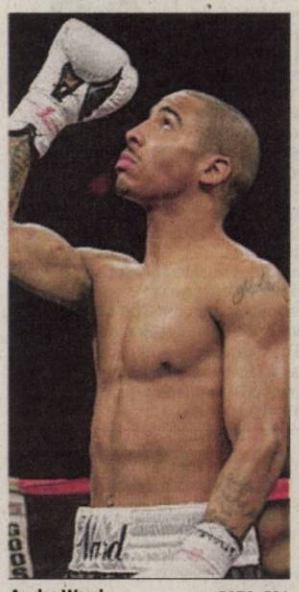

Andre Ward FOTO: EPA

Victorie, după trei campanii

Naţionala de fotbal a României a păşit cu dreptul în preliminarii, aşa cum nu a mai făcut-o de multă vreme.

TALLIN. Naţionala României a obţinut în Estonia, vineri seară, prima victorie la startul unor preliminarii după trei campanii în care nu s-a înregistrat o astfel de situaţie, cele pentru Euro-2008, Cupa Mondială din 2010 şi Euro-2012, informează frf.ro.

De asemenea, a fost al 633-lea meci al naţionalei (al 308-lea în deplasare), înregistrându-se a 280-a victorie, din care a 95-a în deplasare.

Marica, din nou decisiv pentru reprezentativa României FOTO: EPA

Lobonţ şi Piţurcă

Dintre cei care au participat la precedenta confruntare cu Estonia, din 1999, au mai fost prezenţi vineri la Tallinn doar Lobonţ şi selecţionerul Victor Piţurcă.

Răzvan Raţ a purtat pentru a zecea oară banderola de căpitan, iar Torje şi Lazăr s-au aflat la meciul 20 în tricoul tricolor. Precedenta victorie a României în deplasare într-un meci oficial a fost tot 2-0, în Luxemburg, la 2 septembrie 2011.

Ultima oară într-un joc oficial când la pauză a fost egal, iar tricolorii au învins la final s-a întâmplat la 10 septembrie 2008, la partida Insulele Feroe - România, scor 0-1 (0-0), din preliminariile CM-2010.

Niciun debutant

La partida de vineri nu a fost niciun debutant în prima reprezentativă, însă pentru Grozav, Pintilii şi Găman acest meci a fost primul oficial pentru naţională.

Până la Goian, vineri seară, ultimul jucător aparţinând unei echipe de eşalon secund care jucase în naţională într-un meci oficial fusese Luchin, care, contra Franţei, la 6 septembrie 2011, când s-a inaugurat Arena Naţională, era legitimat la FC Timişoara.

SURSA MEDIAFAX

După Estonia vine Andorra

Echipa naţională de fotbal a României a debutat, vineri, cu o victorie în preliminariile Cupei Mondiale din 2014, după ce a învins, scor 2-0 (0-0) în deplasare, reprezentativa Estoniei, într-o partidă disputată pe A. Le Coq Arena din Tallinn. Golurile partidei au fost marcate de Torje '55 şi Ciprian Marica '75. Mâine, pe Arena Naţională, de la ora 20.30, România întâlneşte Andorra, în al doilea meci al acestor preliminarii.

Tianna Madison FOTO: EPA

Părinţii reclamă fiica „de aur"

CLEVELAND. Părinţii atletei americane Tianna Madison, campioană olimpică la Londra în proba de ştafetă 4x100 metri, au depus plângere împotriva fiicei lor la un tribunal din Cleveland, pentru calomnie.

Robert şi Jo Ann Madison au decis să apeleze la justiţie după ce sportiva a declarat public că a fost maltratată şi furată de părinţii ei.

Cei doi au reclamat daune de 25.000 de dolari.

Robet şi Jo Ann Madison au precizat, în plângerea ce îl vizează şi pe soţul atletei, că au fost întotdeauna părinţi iubitori şi atenţi. SURSA MEDIAFAX

Fernando Alonso FOTO: EPA

Hamilton a triumfat la Monza

Pilotul britanic de la McLaren-Mercedes a fost urmat în clasament de Sergio Perez şi Fernando Alonso.

MONZA. Pilotul britanic al echipei McLaren-Mercedes Lewis Hamilton a câştigat, duminică, Marele Premiu al Italiei, a 13-a etapă a Campionatului Mondial de Formula 1, desfăşurată pe circuitul de la Monza.

El a fost urmat de mexicanul Sergio Perez (Sauber) şi de spaniolul Fernando Alonso (Ferrari). Pe locul patru s-a situat braziliianul Felipe Massa (Ferrari), iar pe cinci a fost finlandezul Kimi Raikkonen (Lotus-Renault).

Pe locurile 6-10 s-au clasat în ordine: germanii Michael Shumacher şi Nico Rosberg (ambii Mercedes), britanicul Paul Di Resta (Foce India), japonezul Kamui Kobayashi (Sauber) şi braziliianul Bruno Senna (Williams).

Germanul Sebastian Vettel şi australianul Mark Webber (ambii Red Bull), precum şi britancul Jenson Button (McLaren-Mercedes) au abandonat.

Etapa următoare, Marele Premiu al statului Singapore, va avea loc în 23 septembrie.

În urma acestor rezultate, clasamentul piloţilor este următorul (primele zece poziţii):

1. Fernando Alonso 179 de puncte; 2. Lewis Hamilton 142; 3. Kimi Raikkonen 141; 4. Sebastian Vettel 140; 5. Mark Webber 132; 6. Jenson Button 101; 7. Nico Rosberg 83; 8. Romain Grosjean 76; 9. Sergio Perez 65; 10. Felipe Massa 47.

Clasamentul constructorilor este următorul:

Red Bull 272 de puncte; 2. McLaren-Mercedes 243; 3. Ferrari 226; 4. Lotus Renault 217; 5. Mercedes GP 126; 6. Sauber 100; 7. Force India 63; 8. Williams 54; 9. Toro Rosso 12; 10-12. Hispania, Caterham, Marussia 0.

SURSA MEDIAFAX

Voleibaliştii români, spulberaţi de Muntenegru

ATENA. Naţionala de volei masculin a României a fost învinsă, sâmbătă, la turneul din Grecia, de reprezentativa similară a Muntenegrului, scor 3-0, în cea de-a treia partidă din grupa D a preliminariilor CE din 2013.

Scorul pe seturi a fost 25-21, 25-20 şi 25-16, după 78 minute de joc.

Tricolorii se află la al treilea eşec în cadrul turneului elen, primele două fiind înregistrate în faţa gazdelor, cu 2-3 şi în disputa cu Finlanda, 0-3.

Al doilea şi ultimul turneu al grupei D va fi găzduit de Finlanda. Câştigătoarea grupei se va califica la turneul final, iar echipa de pe locul secund va susţine meci de baraj tur-retur (între 17-29, respectiv 24-26 mai 2013), cu formaţia de pe locul secund în grupa B.

La turneul final sunt calificate direct Polonia şi Danemarca (ţări organizatoare), Serbia, Italia, Rusia, Slovacia şi Bulgaria. SURSA MEDIAFAX

Vitali, fără probleme împotriva lui M. Charr

MOSCOVA. Pugilistul ucrainean Vitali Klitschko şi-a păstrat titlul WBC la categoria grea, învingându-l fără probleme, sâmbătă, la Moscova, pe germanul Manuel Charr, prin KO tehnic în repriza a patra.

Arbitrul a decis să oprească meciul cu 56 de secunde înainte de finalul rundei a patra, deoarece Charr sângera abundent la arcada dreaptă.

„Am fost puţin dezamăgit, pentru că doream să câştig printr-un KO adevărat, nu tehnic. Eram pregătit să boxez în continuare, la fel şi Charr, dar a fost decizia medicului şi a arbitrului, astfel că nu am mai avut ce face", a declarat Klitschko după meci.

Klitschko, în vârstă de 41 de ani, care a început o carieră politică în Ucraina, are în palmares 45 de victorii şi doar două înfrângeri.

Charr, 27 de ani, a suferit prima înfrângere la profesionişti, el înregistrând până sâmbătă 21 de victorii. El a reacţionat furios în ring, după decizia de KO tehnic. SURSA MEDIAFAX

Manuel Charr, plin de sânge, a fost oprit să mai boxeze FOTO: EPA

Estonia încurcă oare Turcia?

BUCUREŞTI. Atacantul Ciprian Marica, autorul unui gol şi al unei pase de gol în partida cu Estonia, contând pentru prima etapă a preliminariilor CM-2014, a declarat că aşteaptă din partea balticilor să încurce echipa Turciei în următorul meci, pentru a o scoate pe aceasta din cursa calificării.

„Sper ca Estonia să încurce Turcia şi să o scoată din calculele calificării", a spus Marica.

SURSA MEDIAFAX

Trei ani la Juventus

Gianluigi Buffon îşi va prelungi cu trei sezoane contractul cu Juventus, până în 2016, el urmând să semneze noul contract miercuri sau joi.Buffon, legitimat la Juventus din vara anului 2001, ar urma să aibă un salariu anual de aproximativ patru milioane de euro. FOTO: EPA

Baschetbaliştii români, umiliţi la Sarajevo

SARAJEVO. Naţionala de baschet masculin a României a fost învinsă, sâmbătă, la Sarajevo, de reprezentativa Bosniei, scor 93-58 (57-24), în penultima partidă din grupa D a preliminariilor CE din 2013.

România n-a avut nicio şansă la Sarajevo, în faţa unei săli arhipline, dar şi în oraşul natal al antrenorului Mladen Ostojici. După 13-2 (min. 4), zarurile păreau deja aruncate, iar eforturile echipei României, lipsită de aportul lui Vlad Moldoveanu (accidentat), au fost inutile. Bosnia îşi juca biletul calificării la turneul final, în timp ce România, aflată după 19 de ani într-o campanie de Divizia A europeană, nu a putut s-o stopeze. Meciul a curs într-un singur sens, iar victoria gazdelor a venit firesc, după 40 de minute în care publicul a asistat şi la faze specifice concursurilor de slam-dunk, reuşite de favoriţi.

SURSA MEDIAFAX

Nimeni nu-l mai doreşte pe Lance Armstrong

CHICAGO. Ciclistul Lance Armstrong, radiat pe viaţă de Agenţia Americană Antidoping (USADA), nu va fi acceptat la startul maratonului de la Chicago, la 7 octombrie, au anunţat organizatorii competiţiei, informează AFP.

„Radierea pe viaţă de către USADA presupune şi interdicţia de participare la cursele organizate sub egida federaţiei de atletism din SUA, drept urmare şi maratonul de la Chicago", se arată într-un comunicat semnat de directorul competiţiei, Carey Pinkowski.

Purtătorul de cuvânt al lui Armstrong, Mark Fabiani, a declarat pentru site-ul runnersworld că organizatorii cursei l-au avertizat pe sportiv. Lance Armstrong, care de când a fost radiat pe viaţă a participat la o competiţie VTT de amatori, a concurat la maratonul de la New York în 2006 şi 2007 şi la cel de la Boston în 2008.

SURSA MEDIAFAX

EUROCONSULT
smart's partner

EUROCONSULT S.P.R.L.
lichidator judiciar al
S.C. DOLCE IULIUS S.R.L.

VINDE PRIN LICITAȚIE PUBLICĂ URMĂTOARELE BUNURI:

1. **CONSTRUCȚII CU TERENUL AFERENT, Arad, Calea Aurel Vlaicu nr. 282/6, Jud. Arad suprafață teren 1,279mp, suprafață desfășurată 831mp – Preț 224.190 EURO + TVA**

2. **ECHIPAMENTE ȘI INSTALAȚII DE PRODUCȚIE PRODUSE DE PATISERIE, situate în Arad, Calea Aurel Vlaicu nr. 282/6, Jud. Arad – Preț 55.295 EURO + TVA**

1. Cuptor Columbus	– 2.615 euro + tva	11. Cuptor Patiserie	– 1.705 euro + tva
2. Camera climatizare	– 711 euro + tva	12. Cuptor Patiserie	– 1.664 euro + tva
3. Cuptor CT8	– 3.402 euro + tva	13. Robot	– 92 euro + tva
4. Masina foietaj	– 297 euro + tva	14. Malaxor	– 278 euro + tva
5. Masina ambalat in vid	– 247 euro + tva	15. Mixer planetar	– 237 euro + tva
6. Masina ambalat in folie termo	– 589 euro + tva	16. Masina foetat	– 92 euro + tva
7. Masina ambalat in folie termo	– 589 euro + tva	17. Masina foetat	– 92 euro + tva
8. Masina ambalat	– 630 euro + tva	18. Set utilaj patiserie	- 38.265 euro + tva
9. Masina ambalat napolitane	– 499 euro + tva	19.Masina de ambalat cu folie	- 563 euro + tva
10. Cuptor Matador	– 2.016 euro + tva	20. Masina glazurat	- 712 euro + tva

Licitația se ține în data de 20.09.2012 orele 14.00 la sediul EUROCONSULT SPRL Arad, str. I. Georgescu nr. 4A. În caz de neadjudecare licitația se va repeta, în aceleași condiții, în data de 27.09.2012 respectiv 04.10.2012 la ora 14.00
Înscrierea la licitație se face până în 19.09.2012, 26.09.2012 respectiv 03.10.2012 ora 14.00.
Cei care doresc să participe la licitație trebuie să achite garanția de participare, care este 10% din valoarea bunului/bunurilor + TVA.
Informații privind condițiile de participare la licitații și caietele de sarcini se pot obține la sediul EUROCONSULT SPRL ARAD 310087 Ion Georgescu nr. 4 A.
Tel. 0257-257143; 0357-100134. E-mail : office@euroconsult.ro

(284472)

GARSONIERE

• **Cumpăr cu** plata pe loc!!! garsonieră, apartament una cameră, 0752.510.776. 735431

• **Vând (închiriez)** garsonieră 33 mp, îmbunătățită recent, str. Ursului, Bl. 3, etaj 2, 14.500 Eur/negociabil, 80 Eur/lună. Tel. 0743.663.000. 267783

• **Vând garsonieră** confort III, zona UTA, frumos amenajată, 0723.382.064, 0745.604.162. 253693

• **Vând garsonieră** confort 1 (Lacului, central), 37 mp, parter cu balcon, 23.000 Eur, persoană fizică. Tel. 0753.610.797. 284776

• **Vând garsonieră,** confort 1. Telefon 0745.696.118. 273265

• **Vând urgent** garsonieră etaj 1, bloc Imar, fost birou. Telefon 0752.674.269. 282132

AP.1 CAMERĂ

• **Vând apartament** 1 cameră, et. III, Grădiște, complet renovat și cu toate dotările. Telefon 0749.151.397. 247007

• **Vând apartament** 1 cameră, 48 mp, central, 13.500 Eur, negociabil. Tel. 0728.169.527. 263920

• **Vând apartament** 1 cameră, 64 mp, mobilat, utilat, etaj III, 28.000 Eur, 0722.274.880. 284704

• **Vând apartament** 1 cameră, central, str. Mărășești nr. 4 (singur în curte), 68 mp, amenajat, 25.000 Eur, 0744.849.390. 284780

• **Vând apartament** 3 camere, central, str. Eminescu nr. 37, etaj 1, 140 mp, 32.000 Eur, 0770.639.619. 284773

AP.2 CAMERE-ARAD

• **Cumpăr cu** plata pe loc apartament 2 camere. Tel. 0744.849.390. 735888

• **Vând apartament** central pe Revoluției, 2 camere, bucătărie, baie, etaj 1, la Cameleon. Preț 36.000 Eur/negociabil, 0741.158.777, 0357/427436. 284528

• **Vând apartament** 2 camere, central, zona Gării CFR, etaj 4, cu utilități. Telefon 0357/444951, 0746.046.080. 247004

• **Vând apartament** 2 camere, ultracentral. Telefon 0723.218.418. 273182

• **Vând apartament** 2 camere, 6 Vânători, etaj III, 29.000 Eur, 0722.606.527. 275193

• **Vând apartament** 2 camere, 50 mp, îmbunătățit, mobilat sau nemobilat, cu garaj (intabulat) sau fără garaj, Bl. X18, sc. B, etaj II. Telefon 0722.371.721. 284380

• **Vând apartament** 2 camere, decomandat, totul nou, Iuliu Maniu, preț la vedere. Telefon 0752.972.756. 284381

• **Vând apartament** 2 camere, Vlaicu, renovat, 72 mp, 29.000 Eur, 0722.274.880. 284700

• **Vând apartament** 2 camere, ultracentral, parter, pretabil spațiu comercial, 40.000 Eur, 0722.274.880. 284721

• **Vând urgent** apartament cu 2 camere în Piața Romană, pe strada Haiducilor. Preț 22.800 negociabil. Tel. 0257/531134, 0741.703.006, 0744.706.907. 272243

AP.2 CAMERE-JUDEȚUL ARAD

• **Vând apartament** 2 camere, central, în Chișineu Criș. Tel. 0757.700.453. 247354

AP.3 CAMERE-ARAD

• **Vând apartament** 3 camere (Samantha), complet mobilat cu garaj zidit, preț negociabil. Telefon 0744.523.701. 249094

• **Vând apartament** 3 camere, semidecomandat, cu vedere și balcon pe Revoluției, etaj II, suprafață 90 mp. Preț 45.000 Eur/negociabil, 0741.158.777. 284623

• **Vând apartament** 3 camere, 39.000 Eur, zona bâncilor, 0722.274.880. 284717

• **Vând apartament,** Vlaicu, 3 camere, etaj 1/4, renovat complet, izolat termic inclusiv balcon, bucătărie mobilată modern și de calitate, alte îmbunătățiri. Preț negociabil. Informații tel. 0257/413132, 0731.790.826. 274214

AP.3 CAMERE-JUDEȚUL ARAD

• **Vând apartament** 3 camere, central, în loc. Vladimirescu, 0723.449.617. 273111

AP.4 CAMERE-ARAD

• **Vând apartament** zona Gării, 4 camere, 2 băi, 2 balcoane, mobilat, etaj IV, fără probleme de acoperiș. Preț 45.000 Eur/negociabil, 0741.158.777, 0357/427436. 284696

• **Vând apartament** 4 camere, zona 300 Micălaca, 59.000 Eur, 0729.687.051. 284703

AP.5 CAMERE-ARAD

• **Vând/închiriez apartament** 5 camere zona Praporgescu. Tel. 0740.099.653. 272162

APARTAMENT LA CASĂ

• **Vând apartament** la casă, ultracentral, amenajat de lux, mobilat clasic sau schimb cu casă în Arad. Tel. 0723.268.475. 270667

CASE-ARAD

• **Ocazie! Vând** casă în Micălaca, 5 camere, 570 mp, 17 ml front stradal. Preț 65.000 Eur. Tel. 0722.583.415. 270184

• **Vând casă** mică cu teren 720 mp în Grădiște, str. Odobescu. Tel. 0752.418.570. 270212

• **Vând casă** Pârneava, mansardată, zonă privilegiată, 70.000 Eur, 0722.274.880. 284701

• **Vând casă** renovată, Aradul Nou, 4 camere, 600 mp teren, 69.000 Eur, 0722.274.880. 284698

• **Vând casă** în Bujac, str. Aron Pumnul nr.82. Tel. 0741.250.749. 273278

• **Vând casă** str. Ceahlău, curte și grădină, intrare comună, 65.000 Eur. Tel. 0741.150.068. 270176

• **Vând casă** 4 camere, Aradul Nou, stare excelentă. Telefon 0724.500.339. 269755

CASE-JUDEȚUL ARAD

• **Vând casă** cu anexă, Zimand- Cuz, construcție 2012, suprafață locuibilă 300 mp, teren 1.200 mp, termosistem finalizat, geamuri termopan, stradă nou asfaltată, curent și gaz tras. Preț negociabil. Informații: 0722.281.054. 233274

• **Vând casă** cu grădină la preț avantajos în satul Chier, jud. Arad. Informații tel. 0727.982.461. 262316

• **Vând casă** din cărămidă, 1.500 mp, anexe în Chișineu Criș. Telefon 0747.653.843. 251002

• **Vând casă** nouă în Cicir, suprafața totală (teren+casă) 1.000 mp, preț negociabil, la vedere. Telefon ☎0742.033.515. 242679

• **Vând casă** în comuna Sântana, construcție nouă, geamuri termopan, 2 dormitoare, 2 băi, bucătărie și living spațios. Casa nu este finisată. Preț 38.000 negociabil, 0748.661.723, 0742.499.122. 273125

• **Vând casă** în Firiteaz, jud. Arad, cu teren aferent 1.200 mp. Tel: 0725.071.088. 270197

• **Vând casă** în Macea, 3 camere, bucătărie, cămară, grădină mare. Preț 19.500 Eur, negociabil. Tel. 0742.065.185. 254091

• **Vând casă** în roșu cu acoperiș, parter, modestă, cartier nou, Livada, preț de criză, 0745.261.530. 282123

• **Vând casă** ultracentral, în Cuvin. Telefon 0723.791.460. 284358

• **Vând casă** 1.400 mp, în Chișineu Criș. Telefon 0740.013.979. 247356

• **Vând urgent** casă în Vladimirescu, 600 mp, 3 camere, baie, bucătărie, geamuri termopan maro, FS- 22 ml. Preț 34.800 Eur/negociabil. Tel. 0728.144.898, 0721.198.568. 282148

CASE DE VACANȚĂ-ALTE JUDEȚE

• **ARIEȘENI, teren- construcții** cabane-vacanță, curent- electric, eventual cabană, ski, 0722- 257409. 282079

SPAȚII COM-ARAD

• **Vând pensiune,** Aradul Nou, afacere cu profit, 8 camere, 290.000 Eur, 0722.274.880. 284502

• **11.500- mp șoseaua- NĂDLAC,** FS mare, Proiect- HOTEL, utilități, 0722- 257409. 282082

TERENURI LOCAL

• **Vând parcelă** 2.500 mp, lângă centură, curent electric, PUZ aprobat pentru construcții comerciale, servicii, industriale, 0722.521.300. 193669

• **Vând parcelă** 8.000- 15.000 mp la centură, cu PUZ aprobat pentru construcții comerciale, servicii industriale, curent electric, drum, 0732.733.623. 193791

• **Vând teren** intravilan, Arad, cu utilități, 76.100 mp, 3 căi de acces. Tel. 0744.770.917, 0723.268.475. 270666

• **Vând 1,5** ha teren intravilan, cu utilități, în Bujac, str. Ilarion Felea nr. 63. Telefon 0731.630.013. 273108

• **Vând 5** ha teren pentru construcții comerciale, hale, depozite, PUZ aprobat, front la centură 82 m, 0732.733.623. 197827

TERENURI JUDEȚ

• **Vând grădină** în Cuvin. Telefon 0723.791.460. 284359

• **Vând loc** de casă în Șofronea, toate utilitățile. Telefon 0741.645.335. 268114

• **Vând loc** de casă în comuna Frumușeni, cu utilități la poartă, suprafață 720 mp, 12 Euro/ mp, 0747.510.515. 273255

• **Vând teren** casă Zimand- Cuz, 1.700 mp. Preț negociabil. Informații: 0722.281.054. 231746

• **Vând teren** în Zimand, suprafață 2,8 ha cu FS=380 mp, adâncime 80 ml, aproape de linia ferată gara Utviniș, cu utilități, curent apă, posibilități hale, aproape de case. Preț 10.000 Eur/ha/negociabil. Tel. 0741.158.777, 0357/427436. 284520

• **Vând 5** ha pământ arabil în Șag- Arad. Telefon 0745.374.908. 282107

• **Vând 7,8** ha teren Curtici, 4.300 Eur/ha, 4,17 ha Șimand 3.400 Eur/ha, 0722.606.527. 273181

• **Vând 8** locuri de casă la Vladimirescu, intravilan, alăturate pentru investiții, suprafață 615 mp fiecare, FS 17,5 ml. Preț 50.000 Eur negociabil. Tel. 0741.158.777. 284529

IMOBILE CHIRII

• **Închiriez apartament** cu 3 camere complet mobilat și utilat, Iuliu Maniu. Tel. 0744.828.934. 255718

• **Închiriez apartament** 2 camere, Bd. Revoluției, modern mobilat, utilat, 200 Euro+ garanție, 0723.308.286. 267862

• **Închiriez apartament** 2 camere decomandate, contorizate, mobilate, zona 300, lângă facultate, 150 Eur+ garanție, 0726.316.560. 270240

• **Închiriez apartament** 2 camere, decomandate, zonă centrală, 0742.151.683. 273124

• **Închiriez apartament** 2 camere, amenajat, utilat, C.A. Vlaicu. Exclus intermediari. Telefon 0766.252.211. 273134

• **Închiriez apartament** 1 cameră, mobilat, str. Praporgescu, 150 Eur, 0744.121.964. 282440

• **Închiriez apartament** 4 camere de lux, Vlaicu (Lebăda), 2 băi, bucătărie mare, centrală proprie, vedere pe 2 părți, 105 mp, utilat și mobilat complet, 0755.690.927. 282444

• **Închiriez apartament** două camere decomandat, mobilat, zona Gării, prefer două fete sau cuplu, preț negociabil. Telefon 0755.961.933. 284361

• **Închiriez apartament** 2 camere, et. II, Micălaca, zona 100, Mioriței, îmbunătățit, izolat termic interior, cheltuieli mici la încălzire, mobilat și utilat, pe termen lung, 0721.832.382. 284363

• **Închiriez apartament** 3 camere, mobilat, utilat, termopan, decomandat, str. Imașului, Micălaca, 200 Euro+ garanție. Telefon 0728.022.846. 284402

• **Închiriez apartament** 1 cameră, bloc liniștit, str. Banu Mărăcine pentru studen(ă). Tel. 0730.025.520 între orele 15- 18.284497

• **Închiriez cameră,** bucătărie, intrare separată, aproape tramvai. Telefon 0740.529.744. 270173

• **Închiriez casă** Vladimirescu, mobilată. Telefon 0722.344.810. 284351

• **Închiriez garsonieră,** Vlaicu, zona Fortuna, mobilată și utilată. Telefon 0742.972.800. 269764

• **Închiriez garsonieră,** zona Boul Roșu, 60 Euro. Telefon 0771.488.778. 270181

• **Închiriez garsonieră** cf. 1, mobilată și utilată. Telefon 0745.631.234. 280359

• **Închiriez garsonieră** confort 1, Vlaicu, mobilată. Preț 100 Eur chirie lunară+ garanție 130 Eur. Tel, 0727.604.850. 282428

• **Închiriez garsonieră,** confort 1, Praporgescu, mobilată, 130 Eur, 0257/228411. 284778

• **Dau în** chirie apartament 2 camere, Alfa. Preț negociabil. Tel. 0745.654.470, 0753.013.099. 270216

• **Dau în** chirie apartament 2 camere mobilat, Podgoria, 170 Eur, 0722.606.448. 275169

• **Dau în** chirie apartament 2 camere mobilat modern (zona 300), 200 Eur, 0756.495.174. 275173

• **Dau în** chirie apartament 3 camere mobilat, central (str. Horea), 300 Eur, 0722.606.527. 275176

• **Dau în** chirie apartament 1 cameră, mobilat, zona Alfa. Tel. 0758.067.226, 0726.376.569. 284777

• **Doresc să** închiriez apartament 2, 3 camere sau garsonieră, 0723.308.286. 267930

• **Ofer spre** închiriere garsonieră confort 1, mobilată. Tel. 0725.958.218. 284775

• **Primesc elevă** în gazdă. Doamnă singură, locuință lângă Teatru, 0731.309.514. 273115

• **Primesc fete** în chirie. Informații: 0722.348.103. 282418

• **Primesc în** gazdă elevă, clasa IX, bloc central. Telefon 0357/880950. 282093

• **Primesc 2** fete în gazdă, la bloc, fiecare în cameră separată, zona UTA. Tel. 0257/348420. 273170

Maica LUSIA a revenit din nou în țară pentru ai ajuta pe oamenii care se afla la necaz și în prag de disperare.

Deținătoarea puterilor supranaturale și atestată de cele mai mari mănăstiri. Este binecuvântată de Mântuitorul nostru cu har divin pentru ai ajuta pe oamenii care se află la necaz, să poată ajuta și de la mii de km distanță pe datele de naștere și a numelui de botez numai printr-o rugăciune telefonică. Vă poate dezlega cununii care sunt legate, împreunează pe cei care se iubesc, scoate argintul viu, vindecă impotența, aduce sporul în casă, vindecă boli de piele, rezolvă boli grave la care medicii numai găsesc leacul.

Mă numesc Nicolae: Domnul fie lăudat că am apelat la maica Lusia cu o ultimă speranță și mulțumesc din suflet că mi-a dezlegat cununia cu o singură rugăciune telefonică.

Sunt Melinda din Bihor: Vreau să-i mulțumesc cu lacrimi în ochi măicuței Lusia că mi-a adus soțul înapoi, care mă părăsise în urmă cu 3 ani. Numai cu o singură rugăciune telefonică și mi-a adus și spor în firma pe care o am.

Maria din Salonta: Mulțumesc măicuței Lusia că m-a scăpat de o boală la care nici medicii nu au găsit leacul. Mii de mulțumiri și putere de muncă. Cei care aveți probleme apelați la această făcătoare de minuni cu cea mai mare încredere și rezultatul va fi garantat 100%, indiferent de probleme!

Telefon: 0744/238849, 0749/976842

(284487)

• **Primim 1- 2** fete în chirie la casă particulară în Arad. Telefon 0257/274618. 284365

• **Profesoară primesc** în gazdă o elevă, centru. Tel. 0257/232943, 0743.872.908. 273093

SPAȚII COM-ARAD

• **Închiriez hală** 420 mp în Parcul Industrial UTA. Telefon 0721.288.570. 272975

• **Închiriez post** coafeză și masaj. Tel. 0728.077.221. 275202

• **Închiriez spațiu** comercial pe Meținu, 25 mp. Tel. 0744.844.127. 265851

• **Închiriez spațiu** comercial 78 mp, str. Meținu, 550 Eur, 0744.121.964. 282437

• **Închiriez spațiu** cu terasă 300 Eur și spălătorie auto 250 Eur/negociabil, 0740.032.812, 0745.252.510. 283939

• **Dau în** chirie încăpere 200 mp, multifuncțională, bucătărie 40 mp, utilități, diverse încăperi pentru sediu firmă, platformă betonată, 2.000 mp, str. Ilarion Felea nr. 63. Telefon 0731.630.013. 273566

TEREN-ARAD

• **Cumpăr pământ** agricol, raza orașului și vecinătăți, 0745.895.483. 229694

• **Cumpăr teren** arabil zona Arad, Șiria, Galșa, Zimand, Vinga, cu plata pe loc. Tel. 0741.158.777. 284667

TEREN-JUDEȚUL ARAD

• **Cumpăr teren** agricol, pășune. Plata imediat. Tel. 0722.356.155, 0723.170.159, samuelgaie@yahoo.com 154355

• **Cumpăr teren arabil în Pecica. Telefon 0742.545.171.** 130149

OFERTE LOCURI DE MUNCĂ

• **Agenție imobiliară** angajează secretară. Condiții: permis, domiciliul Arad, engleză, 0257/228411.

• **Angajăm deservent** utilaje în balastieră (Dumpar, Vola) cu experiență, 0784.264.408.

• **Angajăm feliatori** pâine, cu experiență, Octavian Goga 19, 0740.091.727, 0744.918.256.

• **Angajăm gestionar** cu atribuții de contabilitate primară, contabil expert cu experiență, consilier juridic, agent vânzări. Telefon 0749.075.211, CV: email:vanzari@dial- ton.ro

• **Angajăm lăcătuși** și muncitori calificați în construcții. Tel. 0729.308.871.

• **Angajăm recepționer** de noapte (băiat) pentru pensiune. Tel. 0753.058.478.

• **Angajăm secretară,** 2 agenți teren (foto), 1.000 Ron+bonusuri, 0748.922.182, 0748.250.750.

• **Angajăm triplokistă** și confecționere cu experiență. Telefon 0723.227.510.

• **Angajez șofer** profesionist cu experiență. Telefon 0257/289110, 0734.101.925. 273217

• **Angajez șoferi** pe basculante 8x4. Tel. 0745.003.019.

• **Angajez bărbați,** permis, din Sebiș, Pâncota și Pecica. Tel. 0740.072.687.

• **Angajez brutar,** tehnician. Telefon 0374190503, e- mail: ltica@cora.ro între 9:00- 16:00.

• **Angajez femeie** la bucătărie în localitatea Vladimirescu. Tel. 0749.112.114.

• **Angajez mecanic** auto pentru service autoturisme. Tel. 0744.985.774, 0744.702.736.

• **Angajez muncitori** calificați și necalificați pentru construcții. Tel. 0721.377.180, 0721.377.182.

• **Angajez spălători** auto (experiență), Grădiște. Condiții avantajoase. Salar mare, 0722.279.044.

• **Angajez vânzătoare** domeniu alimentar serioșă, plăcută. Experiența constituie avantaj, 0745.252.510.

• **Firmă de** pază angajăm agenți pază. Telefon 0257/287792.

• **Restaurant japonez** angajează ospătară cu experiență. Telefon ☎0744.716.786. 282119

• **S.C. angajează** juristconsult vorbitor rusă, engleză, manipulant- șofer categoria B, manipulant marfă, 0257/270633. 284435

• **S.C. angajează** pentru calificare în următoarele meserii prelucrător electroeroziune, sculer matriter, frezor, electrician electronist. Informații tel. 0257/281213, 0731.832.047.

• **SC angajează** șoferi mașini frig distribuție națională, cu card, 0749.162.963. 282146

• **SC angajează** montatori, confecționeri tâmplărie aluminiu PVC. Telefon 0721.242.223.

• **SC angajează** muncitori/oare producție, zone învecinate Cartierul Sânicolau. Informații 0257/206211.

PRESTĂRI SERVICII

• **A A** Acord Garanție 2 ani reparații mașini spălat ☎0744.241.398, ☎0357/401569 ☎0770.215.523. 284483

• **A A** Acord garanție, repar mașini spălat automate, frigidere, domiciliul clientului, 0745.395.282. 284785

• **Execut toată** gama de lucrări zidărie, săpături, finisări. Telefon 0749.600.010. 273067

• **Executăm/ reparăm** cazane țuică, la comandă, orice capacitate. Telefon 0752.859.864. 284490

• **Execut: zidărie,** tencuieli, gresie, faianță, zugrăveli, pavele, izolații, 0729.343.128, 0745.896.858. 254289

• **P.F. executăm** la comandă toată gama de geamuri termopan, mobilier pal, 0741.158.777, 0357/427436. 284728

CONSTRUCȚII

• **Acasă aduc** balast nisip, 2- 20, demolez, duc molozul 0745.036.969, 0722.389.480. 273018

• **Aduc nisip,** balast, lemne foc, demolez, car moloz, 0748.934.419. 268060

• **Vând lemne** și cărbuni. Telefon 0757.769.010. 267797

• **Vând lemne** foc tăiate, crăpate și calitate. Telefon 0721.592.572. 253745

• **Vând tablă** neagră, grosime 1 mm, lungime 2,50/1m. Telefon 0757.256.410. 273438

AUTO ROMÂNEȘTI

• **Vând Dacia** Super Nova, motor 1,4 Renault, 2003, instalație gaz, stare bună, 1.100 Euro, negociabil. Telefon ☎0751.309.746. 284371

AUTO STRĂINE

• **Vând Opel** Astra Caravan de 1,6, an 1993, combustibil benzină, culoare alb. Tel. 0742.331.701. 270225

• **Vând Skoda** Fabia, an 2006, km 42.000 reali, impecabilă, 5 uși, 4.100 Euro negociabil, înmatriculată. Telefon 0740.238.694 282337

MOTOCICLETE-VÂNZARE

• **Vând bicicletă** monten bike de damă, stare bună, preț 220 lei. Telefon ☎0722.682.777. 247083

RULOTE-REMORCI

• **Vând camionetă** Mercedes 307, cu prelată, acte la zi, 0744.951.669. 282120

ELECTRONIC PLUS

• **Cumpăr mașini** spălat automate, frigidere, defecte. Ofer 20 lei, 0745.395.282. 284784

• **Vând sau** închiriez espressoare cafea Saeco. Preț avantajos. 0766.679.370. 284491

• **Vindem electrocasnice second, frigorifice, mașini spălat haine- vase, uscătoare, aragaze gaz- electrice, televizoare, anvelope, vitrine comerciale. Reducere pentru schimb, rate. Telefon 0744.796.542.** 661233

TRACTOARE

• **Vând tractor** Belarus 82 CP, preț 6.000 Ron, negociabil. Telefon 0745.505.122. 266316

PIERDERI

• **Pierdut certificat** constatator nr. 32327/ 8.05.2009, eliberat de ORC Arad pentru Rasco Transport SRL. Îl declar nul. 284369

• **Pierdut poliță** asigurare viață seria C- 544550- 1, pe numele Groza Dan. O declar nulă. 284348

LOCURI DE VECI

• **Vând două** locuri de veci, central, în Cimitirul Eternitatea- UTA, preț negociabil. Informații telefon 0745.573.209. 273118

ANIMALE-PĂSĂRI DOMESTICE

• **Cumpăr vaci** pentru tăiat și viței de lapte, 0746.414.369. 268052

• **Vând porc** gras, 105 kg, scroafă gestantă și vier, 0740.529.744. 270172

• **Vând vacă** bălțată brună, gestantă luna 6- a, cu 15 litri lapte. Tel. 0357/439970. 273140

• **Vând vacă** de tăiat, 2 viței bălțate, 1 Belga, 0745.833.437. 273259

• **Vând vacă** gestantă luna IX- a, 2 viței bălțate, 0741.250.749. 273285

• **Vând vier** pentru montat scrofițe și purcei de 12 săptămâni. Tel. 0257/380296, 0733.980.232. 267792

• **Vând 50** capre. Informații la telefon 0743.539.037. 273270

MAȘINI,UTILAJE,INSTALAȚII

• **Vând disc** greu TR 80- 120 CP, combinator 3,5 m. Telefon 0741.645.335. 268122

ÎMPRUMUTURI FINANCIARE

• **Acordăm credite** pentru pensionari, salariați, în condiții avantajoase, 0732.505.806.

• **Acordăm împrumuturi,** inclusiv pensionarilor. Telefon 0737.550.807.

CITAȚII

• **Dosar 244/238/2012.** Zbîrcea Nicolae, Zbîrcea Maria și Zbîrcea Samson sunt chemați la Judecătoria Gurahonț pentru data de 11.09.2012, ora 9:00, pentru uzucapiune. 284489

• **Dosar 582/238/2012.** Rosus Nița este chemată la Judecătoria Gurahonț pentru data de 11.09.2012, ora 9:00, pentru partaj bunuri comune. 284499

• **Se citează** în 21.09.2012, ora 14, la B.N. Veritas din Arad, B- dul V. Milea nr. 33- 37, numitul Mihuț Florin, fiu al defunctului Mihuț Viorel, decedat în 23.08.2011, ultim domiciliu Arad, str. Predeal nr. 14B, Bl. 1B2, sc. A, ap. 11, pentru dezbaterea succesorală. 270044

DIVERSE

• **Cumpăr pene** vechi, noi, fier, alamă, cupru, ofer preț bun, 0753.665.239, 0724.602.321. 266304

• **Cumpăr pene** vechi, noi, fier vechi, caroserii. Preț bun, 0745.983.893. 270141

• **Cumpăr pene** vechi, noi, cupru, alamă, fier, baterii, caroserii, preț bun, 0741.689.068. 270178

• **Vând aparat** magnetoterapeutic Ulticare LT- 99. Informații la 0257/232512, 0257/ 251825, mobil 0751.143.248. 273202

• **Vând cazane** de aramă pentru țuică, diferite mărimi. Telefon 0746.549.644. 270361

• **Vând familii** de albine. Telefon 0752.896.815. 284508

• **Vând moară** de măcinat cereale și făn, capacitate mare, preț 3.000 Ron, negociabil. Telefon 0745.505.122. 266317

• **Vând sfărmătoare** de porumb. Tel. 0758.339.666, 0357/808995. 275103

• **Vând struguri** pentru vin, Fetească. Telefon 0745.118.720. 273274

• **Vând trei** vouchere Rabla 2012, preț negociabil. Telefon 0741.051.770. 282124

• **Vând 6** bucăți țeavă galvanizată de 1 țol jumătate, 3 bucăți 2 țoli, 0257/352748. 284774

Program publicitate: pe B-dul Revoluției, nr. 81 luni-vineri: 8.00-18.00, duminică: 9.00-13.00.

Publicitate: mică 0257/210.775; mare 0257/280.904

ARAD ONLINE
www.aradon.ro

DECESE

Cu durere în suflet anunţăm încetarea din viaţă după o lungă suferinţă a celei care a fost soţie, mamă şi bunică

JULEAN AURELIA (ŢINII)
născută
DREUCEAN.

Nu te vom uita niciodată. Înmormântarea va avea loc azi, 10 septembrie 2012, ora 13:00, la cimitirul Pomenirea.

Soţul Relu, fiica Cristina şi nepotul Maximilian

Cu adâncă durere anunţăm încetarea din viaţă a celui care a fost dragul nostru tată

MEDRE IOSIF.
A trăit 90 de ani.

Dumnezeu să-l odihnească în pace! Înmormântarea va avea loc azi, 10 septembrie 2012, în localitatea Baia.

Familiile îndoliate, Medre Ioan şi Medre Gheorghe

Cu inimile zdrobite de durere şi neputincioşi în faţa destinului anunţăm decesul celui care a fost soţ, tată, socru şi bunic

MUŞĂTOIU NICOLAE.

Slujba de înhumare va avea loc azi, 10 septembrie 2012, ora 14:00, la Cimitirul Eternitatea (UTA). Nu te vom uita niciodată. Dumnezeu să-l ierte şi să-l odihnească!

Familia în veci nemângâiată

SERVICII FUNERARE

IN MEMORIAM
NON STOP!
KUKI - servicii funerare complete
Producător de sicrie - oferă sicrie la preţ de producător.
Pentru membrii C.A.R.P. transport gratuit atât în oraş, cât şi în judeţ.
GRATUIT rezolvăm actele la spital, primărie, casa de pensii şi C.A.R.P.
Transport intern şi internaţional.
Accesorii funerare.
Contact: Arad, Str. Mihai Eminescu nr. 4 (în curte), vis-a-vis de Cerbul Albastru.
Telefon: 0257/211929, mobil: 0723-343-964
www.inmemoriamkuki.com
(H-7489528)

Preluarea anunţurilor pentru următoarea zi se face până la ora 15.00 la ambele sedii, cu excepţia anunţurilor de deces, care se primesc până la ora 18.00, la sediul din Bd. Revoluţiei 81 .

CONDOLEANŢE

Pentru draga noastră

BULC MARIA-ADELA.

Draga noastră,

MARIA ADELA,

de Sfânta Maria ar fi trebuit să îţi spunem La Mulţi Ani. De ziua numelui, noi plângem şi ne rugăm pentru sufletul tău. Ai lăsat în urmă prea multă durere, dar noi te iubim şi nu te vom uita niciodată. Mulţumim tuturor celor care ne-au fost alături în aceste clipe sfâşietoare şi ne rugăm la Dumnezeu să îţi odihnească sufletul în pace şi linişte! Te-am iubit, te vom iubi şi vei fi mereu în sufletele noastre.

Mami, tati, sora ta şi Paul

Cu durere în suflet ne despărţim de fratele şi cumnatul nostru drag

MUŞĂTOIU NICOLAE.

Dumnezeu să-l odihnească în pace!

Fratele Muşătoiu Ştefan cu soţia Victoria şi nepoata Diana

Un gând de mângâiere, compasiune şi sincere condoleanţe d-lui Claudiu Muşătoiu în durerea pricinuită de moartea tatălui drag. Dumnezeu să-l ierte şi să-l odihnească, iar celor dragi să le dea putere de a depăşi suferinţa!

Fam. Covaliv Raluca, Valentin şi Delia

Suntem alături de colegul nostru Muşătoiu Claudiu în greaua încercare pricinuită de trecerea în nefiinţă a tatălui său drag. Dumnezeu să-l odihnească în pace!

Colectivul societăţii Romcon Car Plus

Suntem alături de familia Muşătoiu Nicolae la dureroasa despărţire de

MUŞĂTOIU NICOLAE,

soţ, tată şi bunic. Dumnezeu să-l odihnească în pace!

Fam. Clepe Cornel şi Maria cu nepoata Carmen

Ne despărţim cu greu de tine dragul nostru bunic,

MEDRE IOSIF.

Nu te vom uita niciodată!

Familiile îndoliate: nepoţii Medre Reisz Attila şi Nadia, Medre Dan

Suntem alături de familia Medre Ioan şi transmitem sincere condoleanţe.

Fam. Pintean

Suntem alături de familiile Ioniţă în marea durere pricinuită de decesul celei care a fost

LENUŢA IONIŢĂ.

Sincere condoleanţe!

Familia Mona şi Tudor Vesa

COMEMORĂRI

Timpul trece, durerea rămâne. Trist omagiu la 7 ani de la despărţirea de cel care a fost un prieten adevărat,

NELUŢU BULZAN

Nu te vom uita niciodată!

Familia Adi Buş

Se împlinesc curând 40 de zile de când soţul, tatăl, bunicul şi socrul

ŞERBĂNESCU PETRU OCTAVIAN

a plecat dintre noi. Slujba de comemorare va avea loc în dimineaţa zilei de 11 septembrie, la Mănăstirea Gai. Te vom purta mereu în sufletele noastre.

Familia

Un dor necuprins în suflet, o durere nestinsă, duioase amintiri, lacrimi şi flori... este tot ce a rămas de când în urmă cu 6 luni un suflet minunat, plin de dragoste şi bunătate s-a ridicat la ceruri. Dumnezeu să te ierte şi să te odihnească draga noastră mamă

FOGHIŞ GHEORGHINA.

5 ani de lacrimi şi de dor/ N-au trecut întâmplător/ 5 ani în care n-am crezut/ Că noi pe tine, te-am pierdut/ Te-am aşteptat să vii mereu/ Dar ai plecat la Dumnezeu/ Lacrimi, dor şi suferinţă/ Ai lăsat în urma ta/ Nişte suflete rănite/ Care nu te pot uita, draga noastră mamă, soacră şi bunică

BODESCU MAGDALENA.

Bunul Dumnezeu să o ierte şi să o odihnească în pace!

Fiica Mihaela, ginerele Stelian şi nepotul Darius

Se împlinesc 5 ani de când ne-a părăsit pentru totdeauna iubita noastră mamă şi soţie

BODESCU MAGDALENA.

Te văd mereu zâmbind senină/ Şi atât de bună mama mea/ Cât ai putut să fii de bună/ Chiar şi când viaţa ţi-a fost grea/ Tu bucurie şi iubire/ În jurul tău ai presărat/ O vorbă şi o faptă bună/ La fiecare tu ne-ai dat. Dumnezeu să o ierte şi să o odihnească în pace!

Fiul Cristian şi soţul Gheorghe

Tristă şi neuitată rămâne pentru noi ziua de 10 septembrie când se împlinesc 7 ani de când a plecat dintre noi pentru totdeauna

DORIN MIHĂEŞ.

Dumnezeu să-i dea odihnă!

Familia

Cu 5 lei în plus, anunţurile de deces pot fi însoţite de unul dintre următoarele simboluri:

Anunţurile de deces se publică GRATUIT!

JURNAL ARĂDEAN

Alege accesoriile propuse de designeri pentru toamnă

Fie că ne referim la poşete, coliere, cercei sau pantofi, detaliile sunt cele care vor face diferenţa în această toamnă. Designerii şi-au prezentat colecţiile, au stabilit tendinţele în ceea ce priveşte accesorizarea unei ţinute, iar acum nu rămâne decât ca şi tu să pui în practică cele mai îndrăzneţe şi curajoase propuneri.

1 Poşete de la Armani
Colecţia de poşete Armani pentru această toamnă este strălucitoare, luxurianta şi unică. Culorile folosite sunt tangerine, fuchsia, violet şi alte tonuri neon. Designul este în linii geometrice clasice şi materiale chic. Însă „cireaşa de pe tort" a colecţiei sunt accesoriile unice pe care le au unele dintre aceste poşete: detalii metalice sau pietre preţioase.

2 Pantofi de la Gucci
Freida Giannini a desenat aceasta colecţie pentru Gucci, iar rezultatul este spectaculos. Toţi pantofii sunt foarte, foarte frumoşi, au culori minunate, accesorii deosebite şi multă strălucire. Materialele folosite sunt piele, piele întoarsă, blană şi piele de şarpe, dar şi satin. Nuanţele sunt cele ale toamnei, iar colecţia îţi conferă o stare de relaxare, de bună-dispoziţie.

3 În tendinţe
Ochelarii de soare cu aspect metalic, cureaua şi brăţara în nunanţe tari şi supradimensionate şi vesta cu inserţii de blană sunt printre accesoriile de top din această toamnă. Ţinuta propusă de Alberta Ferretti poate fi business sau extrem de potrivită pentru o plimbare într-o seară specială de toamnă.

4 Bijuterii de la Swarovski
Noua colecţie de bijuterii Swarovski pentru toamnă, numită Kingdom of Jewels – Împărăţia bijuteriilor, nu este foarte strălucitoare. Însă piesele sunt minunat lucrate şi vor fi, fără îndoiala, pe gustul a milioane de femei iubitoare de accesorii. Coliere masive de seară, coliere micuţe de zi, inele, pandantive, cercei exclusivişti – toate acestea le găsiţi în colecţia Kingdom of Jewels.

5 Accesorii marca Prada
Miuccia Prada este un designer care îşi surprinde întotdeauna clienţii. Niciuna dintre colecţiile sale nu a fost plistisitoare sau comună. În fiecare sezon, Prada vine cu ceva nou şi original, astfel încât pentru toamna acestui an ne-a pregatit o colecţie desprinsă parcă din poveşti. Culorile sunt uimitoare, iar detaliile fascinante.

6 Pălării cu stil
Majoritatea femeilor poartă pălării pentru a-şi proteja părul şi capul de frig, ploaie, zăpadă. Însă în acest sezon situaţia se va schimba, deoarece pălăriile devin un trend obligatoriu, important, pentru a-ţi pune în evidenţă ţinutele şi personalitatea. Designerii ne propun modele complexe, elegante şi sexy, care se potrivesc cu orice stil.

ARĂDENII SE DISTREAZĂ: La concertul Holograf

aradon.ro

CASA DE INSOLVENTA RAVA S.P.R.L.,
in lichidator judiciar
al **S.C. AGRIPROD S.R.L.**

cu sediul in Nadlac, Calea Aradului, nr.1, jud. Arad, CUI 13832082, J02/207/2001, anunță vânzarea conform Legii 85/2006, prin licitație publică deschisă, cu strigare a următoarelor bunuri proprietate al **SC AGRIPROD SRL**,

- Construcții- ABATOR PĂSĂRI- în suprafață desfășurată de 16.417 mp și teren aferent în suprafață de 50.528 mp, inscris in C.F. nr. 301699, 301697, 301694, 300034, 301230, 301287, 300038, 301605, 301600, 301436 Nădlac, situat in Nădlac, Calea Aradului nr. 1, la pretul de 631.530 euro
- Utilaje și echipamente necesare procesului de abatorizare, procesare si ambalare a cărnii la prețul de 252.763 euro

Prețurile menționate nu conțin TVA.
Garanția pentru participare la licitație este 10 % din valoarea bunurilor și se va depune în contul **RO55BUCU575222682511RO01 deschis la ALPHA BANK ARAD.**
Licitația va avea loc în data de **02.10.2012** ora 14. la sediul lichidatorului **CASA DE INSOLVENTA RAVA S.P.R.L.** din Arad, Str. Salacz Gyula, nr.3A.
Înscrierile și achitarea garanției de înscriere la licitație se pot efectua până în ziua premergatoare licitației, ora 14.
Informații suplimentare la tel.0728890030 și 0357-428897, sau la sediul profesional al lichidatorului judiciar **CASA DE INSOLVENTA RAVA S.P.R.L.** *situat in Arad str Salacz Gyula, nr.3A.*
(284370)

CASA DE INSOLVENTA RAVA S.P.R.L.
in calitate de lichidator judiciar
al **SC PEDRO TRANS GRUP SRL,**
desemnat de Tribunalul Arad, in dosarul 3123/108/2009 vinde, prin
licitație publică deschisă, cu strigare:

Teren extravilan in suprafata de 10.000 mp, inscris in C.F. nr. 7643 nedefinitiva, nr.Top.93.347/71/3, situat in Vladimirescu, jud.Arad, la pretul de 21.000 EUR.
Teren extravilan in suprafata de 10.000 mp, inscris in C.F. nr. 7644 nedefinitiva, nr.Top.93.347/71/4, situat in Vladimirescu, jud.Arad, la pretul de 21.000 EUR.
Prețurile menționate nu conțin TVA.
Garanția pentru participare la licitație este 10 % din valorea bunurilor si se va depune in contul **RO76 BUCU 5710 8680 2511 RO01** la banca Alpha Bank.
Licitația va avea loc în data de **26.09.2012** ora 14. la sediul lichidatorului **CASA DE INSOLVENTA RAVA S.P.R.L.** din Arad, Str. Salacz Gyula, nr.3A.
Înscrierile și achitarea garanției de înscriere la licitație se pot efectua până în ziua premergatoare licitației, ora 14.
Menționăm că se pot înregistra oferte de cumpărare la sediul lichidatorului judiciar oricând, în vederea negocierii directe.
Informații suplimentare la tel.0728890030 și 0357-428897, sau la sediul profesional al lichidatorului judiciar **CASA DE INSOLVENTA RAVA S.P.R.L.** *situat in Arad str Salacz Gyula, nr.3A.*
(284372)

EUROCONSULT smart's partner

EUROCONSULT S.P.R.L.

Vinde Prin Licitație Publică
TEREN ÎN EXTRAVILAN
14.400 mp.

Situat la Hotarul comunei Semlac, FN, Jud.Arad,
pe DN 7 la distanța de cca 14 km de Pecica și la 10,80 km de Nădlac.
înscris în CF nr. 300842/Semlac, nr.TOP.42.cc177 = 14.400 mp.

PRET: 54.345 EURO + TVA

Licitația se ține în data de **18.09.2012** ora **13.00** la sediul **EUROCONSULT SPRL** ARAD 310087 str. Ioan Georgescu nr. 4 A. În caz de neadjudecare licitația se va repeta, în aceleași condiții, în data de **25.09.2012 respectiv 02.10.2012 la ora 13:00.**
Înscrierea la licitație se face până în **17.09.2012, 24.09.2012, respectiv 01.10.2012 ora 13.00.**
Cei care doresc să participe la licitație trebuie să cumpere **caietul de sarcini** și să achite **garanția de participare**, care este **10%** din prețul de pornire al licitației + TVA.
Informații suplimentare se pot obține la sediul EUROCONSULT SPRL
ARAD 310087 Ion Georgescu nr. 4 A.
Tel. 0257-257143; 0357-100134 . E-mail : office@euroconsult.ro
(280614)

Casa de Insolventa Rava SPRL
lichidator judiciar
al SC PERFECT RENAISSANCE SRL

in faliment continua licitatiile publice cu strigare pentru vanzarea

1.„in bloc" a activului Fabrică pentru producerea si îmbutelierea băuturilor alcoolice situată în Timisoara. Sedinta de licitatie va avea loc in data de 09.10.2012 la ora 14.00 la sediul lichidatorului judiciar din Timisoara, str.L.Blaga, nr.1, ap.34 . Pretul de pornire este 1,014,709 Eur+TVA, garantie de participare la licitatie 30% din pretul de pornire 08.10.2012 impreuna cu documentatia de participare .In caz de neadjudecare licitatia se va relua in data de 06.11.2012, cu obligatia depunerii documentatiei de participare pana in data de 05.11.2012

2.stoc bauturi spirtoase imbuteliate(votca Perfect 33 si 40, Perfect London Dry Gin, Spicusor, Rom);stoc bauturi spirtoase neimbuteliate (Votca Perfect Lemon 32 si 40);stoc alcool etilic 96 aproximativ 11.137 litri-stoc in valoare totala de 1.291.316 lei+TVA.
Stocul se valorifica integral sau partial, valoarea minima a unei tranzactii fiind 5000 lei+TVA.

Prima sedinta de licitatie va avea loc in data de 11.09.2012 la ora 14.00 in Timisoara, str.L.Blaga, nr.1, ap.34 .In caz de neadjudecare , sedintele de licitatie vor avea loc saptamanal in zilele de marti , ora 14.00 la sediul lichidatorului judiciar
Informații: tel. 0735233407 sau la lichidatorul judiciar.
(284374)

HOLDING ATLASSIB
SC TRANSDARA SA ARAD
ANGAJEAZA

Economist:
Conditii:- studii superioare de specialitate
- experienta intr-un post similar constituie avantaj
- cunostinte de operare PC
- domiciliul in Arad,telefon

Casiera:
Conditii:- studii min.liceul
- cunostinte operare PC
- experienta constituie avantaj
- domiciliul in Arad,tel

Mecanici auto:
- scoala profesionala de specialitate
- experienta constituie avantaj
- domiciliul in Arad sau loc.limitrofe

Controlori trafic:
- studii min. liceul
- experienta in transporturi constituie avantaj
- permis de conducere ctg.B
- domiciliul in Arad

Soferi autobuz:
- permis de conducere ctg.B,C,D,E
- atestat profesional de transport persoane
- experienta ca sofer min.3 ani
- domiciliul in Minisel,Varfurile sau loc.limitrofe

Doar cei selectati vor fi anuntati
Relatii la tel.0257-256308,fax:0257-256302
sau la sediul societatii din
Arad,str.Liviu Rebreanu nr.95.
E-mail:transdara.office@atlassib.ro
(282432)

IOANA BUBULETE IPURL

Cu sediul în Arad, str. Blajului, nr.3, ap.1, anunță vânzarea prin licitație publică cf. Legii nr. 85/2006, a unui **finisor barikelli HK 8-80 pornind de la un preț de 420 LEI, talpa compactoare 288 lei, finisor rider 2000 pret 1260 lei, masina de curatat beton 2520 lei, masina pentru slefuit beton mk 720 lei etc.** Lista completa se afla la sediul lichidatorului. Majoritatea bunurilor sunt nefunctionale. **Licitația va avea loc la sediul lichidatorului în data de 21.09.2012, ora 12.00.**

Garanția de participare este de 10% și se achită până cel mai târziu la ora 11.30, ziua licitației la sediul lichidatorului. La prețul de adjudecare se adaugă TVA. Relații suplimentare se pot afla la tel.0740234433, 0721700032 sau la sediul lichidatorului .

IOANA BUBULETE IPURL

Cu sediul în Arad, str. Blajului, nr.3, ap.1, lichidator al **SC IMPERIAL CO LTD SRL**, cu sediul în loc. Vladimirescu FN, anunță vânzarea prin licitație publică cf. Legii nr. 85/2006, a unei **mașini de ambalat produse** si a unui **utilaj de ștanțat** smart jet Leibinger pornind de la un preț de 4.149,9 lei, **wolkswagen passat 1988 pret 585,9 lei, Fiat Ducato (fara motor) 1994 1111,5 lei, Fiat Iveco Daily 1991 nefunctional 2256,3 lei, Mercedes Benz Actros 25 t an 1997 28.570,5 lei. Se vând și cuști de câini cu prețuri între 90-252 lei și imprimante nefuncționale cu prețuri între 4,5-54 lei.**

Licitația va avea loc la sediul lichidatorului judiciar în data de 21.09.2012, ora 14.00. Garanția de participare este de 10% și se achită până la ora 13.00, ziua licitației la sediul lichidatorului. La prețul de adjudecare se adaugă TVA.

Relații suplimentare se pot afla la tel.0740234433. (284494)

ANUNT

în etapa 4 de aprobare P.U.G. – transparență decizională
Primarul orasului Santana anunță că începând cu data de 10.09.2012 la sediul Primăriei Santana, strada Muncii, nr. 120 A, compartiment urbanism, se poate consulta documentația P.U.G. și R.L.U. oras Santana si satul apartinator Caporal Alexa.

Proiectantul P.U.G-ului este S.C. BLOM ROMANIA S.R.L. , cu sediul central in Targoviste, str. I.H.Radulescu, nr. 3-5, Targoviste – Romania 130010

Documentația P.U.G conține toate avizele conform legii, și este completată cu cerințele și condițiile din avize.

În termen de 30 zile calendaristice de la data anunțului, se pot depune în scris, observații privind documenția, la registratura Primăriei Santana. Răspunsurile la observațiile transmise se vor posta și afișa în termen de maxim 10 zile calendaristice de la data anunțului, pe site-ul propriu și la sediul Primariei Santana.

Persoanele responsabile cu urbanismul și informarea și consultarea publicului sunt:
Sa Teodor, strada I.L.Caragiale, nr. 7, Santana, telefon 0728/042782
Popovici Monica, strada Prunului, nr. 3, Santana, telefon 0728/042785

PRIMAR,
TOMUTA DANIEL
(284492)

Publicitate 0257/280.904

FIRMA INTERNATIONALA DE TRANSPORT TROTA , CAUTA SOFERI PROFESIONISTI PENTRU A LUCRA INERNATIONAL (COMUNITATE) CU CAMIOANE DE 40 T- FRIGORIFICE. INTERVIURI IN CLUJ NAPOCA 05.09.12. -ORADEA 06.09.12- TIMISOARA 07.09.12 - PROGRAMARE INTERVIU TEL: 0740295418, daliana.codrean@trota.com .
CERINTE: PERMIS DE CONDUCERE CATEGORIA C E, MINIM 2 ANI DE EXPERINTA PROFESIONALA CU CAMION DE 40T, CARD TAHOGRAF, ATESTAT PROFESIONAL, PASAPORT, 2 FOTOGRAFII 3X3.5.
(275118)

S.C.P."I.T. MANAGEMENT ADVISORS "S.P.R.L. anunta scoaterea la vanzare prin licitatie publica a bunurilor mobile, respectiv accesorii si piese auto, prezentate in caietul de sarcini, aflate in proprietatea SC Smart Motors SRL. - in faliment, in bankruptcy, en faillite. Pretul de pornire al licitatiei este de 86.424,83 lei si reprezinta diminuarea cu 5% din ultimul pret de pornire a licitatiei, urmand ca, in cazul in care bunurile supuse vanzarii nu se vand, sa se mai aplice o diminuare de 5% din pretul de strigare la ultima licitatie. In cazul in care nici dupa cele doua licitatii nu se vor vinde bunurile respective, se va organiza o noua licitatie la acelasi interval de 7 zile, data la care sa se diminueze cu inca 5% pretul de strigare al licitatiei. Licitatia va avea loc timp de 3 saptamani, in fiecare zi de vineri, incepand cu data de 14.09.2012, orele 12.00 la sediul lichidatorului judiciar din Timisoara, str. Eugeniu de Savoya nr. 7, ap. 7/B de unde se pot obtine mai multe informatii. Cei interesati in cumpararea bunului sunt invitati sa depuna, impreuna cu oferta si o garantie reprezentand 10%+TVA, din pretul de pornire la licitatie in contul nr. RO34BTRL03601202246796XX deschis la Banca Transilvania Sucursala Timisoara. Prin acest anunt creditorii sunt invitati sa participe la licitatie.
(248873)

S.C. J & R CAR SRL - SUCURSALA ARAD *ANGAJEAZĂ*
- DISPECER TRANSPORT MARFĂ INTERNAȚIONAL CU EXPERIENȚĂ, VORBITOR LIMBA ENGLEZĂ ȘI GERMANĂ.
- ȘOFER TRANSPORT MARFĂ CU EXPERIENȚĂ

CV-URILE SE VOR TRIMITE LA ADRESA DE E-MAIL : jrcarorban@gmail.com
(282516)

Program publicitate:
pe B-dul Revoluției, nr. 81
luni-vineri: 8.00-18.00,
duminică: 9.00-13.00.

Talon valabil
până în
30 septembrie 2012

EVIDENȚIAZĂ-TE!

Text: **DATA apariției:.....**

.....
.....
.....
.....
.....
.....
.....

Date personale:

Nume și Prenume:

Telefon:

Buletin de identitate:

TALON + PREȚUL CATEGORIEI AFERENTE

Anunțurile se preiau zilnic, la ghișeu, până în ora 16^{00}, după această oră, se pot prelua doar prin intermediul sistemului online de preluare al anunțurilor disponibil pe www.jurnalaradean.ro . Anunțurile de mică publicitate din Jurnal Arădean se publică pe baza talonului din ziar
Redacția nu își asumă responsabilitatea pentru conținutul anunțurilor de mică publicitate!

JURNAL ARĂDEAN

Poliţia dirijează miile de evacuaţi FOTO: FAN

Mii de evacuaţi din calea vulcanului San Cristobal

NICARAGUA. Vulcanul San Cristobal, din nord-vestul statului Nicaragua, a intrat în activitate sâmbătă după trei explozii puternice însoţite de erupţii de cenuşă, iar autorităţile au ordonat evacuarea a 3.000 de persoane.

Televiziunea locală a difuzat imagini cu o coloană de fum şi cenuşă ridicându-se din conul vulcanului, care are 1.745 de metri înălţime şi este unul dintre cei mai activi din ţară. Mai multe comunităţi indiene trăiesc în apropiere, iar directorul Sistemului naţional de prevenţie şi gestionare a catastrofelor (Sinapred), Guillermo Gonzalez, a anunţat că circa 3.000 de locuitori vor fi evacuaţi din cinci zone în care rafalele de vânt ar putea aduce gaz eliberat în urma erupţiei vulcanului, situat la 135 de kilometri nord-vest de capitala Managua.

SURSA: MEDIFAX

Apariţie publică
Doi pui de lei, veniţi pe lume la grădina zoologică din Dresden, Germania, au fost arătaţi pentru prima dată publicului larg. Evenimentul a avut loc la cinci săptămâni de la naşterea celor doi puiuţi. FOTO: EPA

Renne Zellweger trece pe scaunul de regizor

LOS ANGELES. Actriţa Renee Zellweger va debuta în regie, cu un film inspirat de viaţa comedianului american Dov Davidoff, în care va juca şi ea, alături de Johnny Knoxville, care are rolul principal. Acţiunea filmului „4 1/2 Minutes" va fi plasată pe scena newyorkeză de stand-up comedy, fiind inspirată din viaţa lui Dov Davidoff. Johnny Knoxville va interpreta un comedian cu o situaţie financiară dificilă care este nevoit să se angajaze ca bonă şi are grijă de un copil genial, potrivit nme.com.

Zellweger o va interpreta pe mama copilului şi va regiza pelicula, filmările fiind programate să înceapă în februarie anul viitor, potrivit Variety.

Renne Zellweger FOTO: EPA

Scenariul filmului a fost scris de Anthony Tamakis, care va mai colabora, în calitate de regizor, cu Zellweger într-o nouă montare „The Hustler" pe Broadway.

Tablou cumpărat de la un târg de vechituri

LONDRA. Un tablou pe care o femeie l-a cumpărat la un târg de vechituri, în SUA, cu mai puţin de 50 de dolari, s-ar putea dovedi mai mult decât un chilipir, experţii unei case de licitaţii crezând că este vorba de o lucrare a maestrului impresionist Pierre-Auguste Renoir, potrivit bbc.co.uk.

Femeia a achiziţionat tabloul într-o cutie, alături de o păpuşă şi o vacă de plastic, plătind 50 de dolari pe toate. O plachetă cu numele lui Renoir pe rama de jos a tabloului a făcut-o să ducă lucrarea la o casă de licitaţii locală, din Virginia.

SURSA: MEDIFAX

Fox News atacaţi de R.E.M.

WASHINGTON. R.E.M. a atacat Fox News pentru că a folosit hitul trupei „Losing My Religion" din 1991, într-un reportaj de la convenţia democrată ce a avut loc joi seară, la Charlotte, Carolina de Nord, reprezentanţii postului TV răspunzând că au respectat toate licenţele şi că sunt flataţi de atenţie. Michael Stipe, liderul trupei R.E.M., care s-a destrămat anul trecut după 31 de ani de activitate, a atacat dur postul de ştiri deţinut de News Corp, iar casa de discuri care reprezintă formaţia a cerut Fox News să nu mai folosească piesa „Losing My Religion". Pe site-ul trupei a fost postat un mesaj în care se arată că celebra piesă a fost folosită joi seara de Fox News într-un material dedicat convenţiei democrate, la care Barack Obama a fost învestit oficial de Partidul Democrat drept candidatul formaţiunii la alegerile prezidenţiale din SUA. „Avem prea puţin respect sau deloc pentru reportajul lor înflorit. Muzica noastră nu are ce căuta acolo", a adăugat Michael Stipe, într-un comunicat publicat pe pagina oficială a trupei.

Virusul West Nile loveşte din nou

SERBIA. Două persoane în vârstă de 68 şi, respectiv, 81 de ani, au decedat în Serbia din cauza virusului West Nile, ridicând la trei numărul total al bolnavilor care au murit din cauza acestei boli în această ţară balcanică, au anunţat surse medicale, citate de AFP. Un bilanţ mult mai îngrijorător se înregistrează în SUA. În România, 12 oameni au fost diagnosticaţi cu virusul west Nile, iar unul a murit.

Ţânţarii atacă FOTO: EPA

În Serbia, de la precedentul bilanţ anunţat marţi, numărul cazurilor de infectare cu acest virus a ajuns de la 20 la 35, toate persoanele afectate având peste 50 de ani şi prezentând probleme cardiace cronice, a precizat Ministerul Sănătăţii într-un comunicat. Aceste cazuri de infectare cu virusul West Nile au fost semnalate la Belgrad dar şi în alte zone ale ţării.

Situaţia e ceva mai complicată în SUA. Virusul West Nile, responsabil de moartea a peste 60 de persoane şi îmbolnăvirea altor 1.590 în acest an, un record de la descoperirea sa în 1999.

Monica
Născută în zodia Fecioară, pasionată de dansuri populare şi fotbal.

www.aradon.ro
Mai multe poze cu Ana Monica

Leul veneţian, la sud-coreeni

Festivalul de Film de la Veneţia şi-a desemnat câştigătorii, filmul sud-coreean „Pieta" fiind marele câştigător.

VENEŢIA. Filmul sud-coreean „Pieta" de Kim ki-Duk a câştigat sâmbătă Leul de Aur, în închiderea celei de-a 69-a ediţii a Festivalului Internaţional de Film de la Veneţia, care a debutat pe 29 august, informează Variety.

Kim Ki-Duk nu se află la prima lui încercare într-o competiţie majoră, întrucât acest cineast în vârstă de 51 de ani, un obişnuit al festivalurilor cinematografice europene, a câştigat deja la Veneţia, în 2004, Leul de Argint pentru cel mai bun regizor cu pelicula „Bin-jip".

Regizorul Kim ki-Duk, mândru de premiul câştigat FOTO: EPA

Regizorul sud-coreean, care denunţă în filmul său puterea omniprezentă a banilor, s-a aflat fruntea clasamentului realizat de „Biblia spectatorilor Mostrei", cum este numită publicaţia gratuită Venezia News, citită cu ardoare în fiecare dimineaţă de cinefilii prezenţi la festival. Anul trecut, Leul de Aur a fost câştigat de filmul rus „Faust", în regia lui Aleksandr Sokurov. Leul de Argint pentru cel mai bun regizor i-a revenit lui Paul Thomas Anderson pentru „The Master", film care a luat şi premiul pentru cel mai bun actor, acordat ex- aequo lui Philip Seymour Hoffman şi Joaquin Phoenix. Premiul pentru cea mai bună actriţă i-a revenit lui Hadas Yaron din Israel, pentru „Fill The Void" de Rama Bursthein.

Regizorul austriac Ulrich Seidel a luat premiul special al juriului pentru „Paradise: Faith." Premiul pentru cel mai bun scenariu a fost acordat pentru „Something in the Air" de Olivier Assayas.

Juriul competiţiei oficiale a fost prezidat anul acesta de regizorul Michael Mann şi i-a mai avut în componenţă pe Marina Abramovic, Laetitia Casta, Peter Ho-Sun Chan, Ari Folman, Matteo Garrone, Ursula Meier, Samantha Morton şi Pablo Trapero.

Un nou film marca Scorsese

LOS ANGELES. Martin Scorsese va produce un film despre îndrăgitul critic de cinema Roger Ebert, o somitate în domeniu, distins cu Pulitzer, dar şi cu o stea pe Hollywood Walk of Fame, informează contactmusic.com. Potrivit The Hollywood Reporter, Scorsese va produce filmul alături de Steven Zaillian, iar regizor va fi Steve James.

Roger Ebert, în vârstă de 70 de ani, a fost diagnosticat cu cancer la tiroidă, afecţiune care i-a limitat abilităţile de a se hrăni, de a bea şi de a vorbi. Anul trecut, criticul şi-a lansat autobiografia: „Life Itself: A Memoir", în care vorbeşte despre diverse aspecte, de la lupta sa cu alcoolismul, până la prieteniile sale cu celebrităţile.

Martin Scorsese FOTO: EPA

Un naufragiu cu zeci de dispăruţi

ROMA. Aproximativ 80 de persoane sunt dispărute după scufundarea unei ambarcaţiuni care transporta imigranţi în apropierea insulei italiene Lampedusa, informează Corriere della Sera, în ediţia online.

Conform martorilor, la bordul navei care plecase din Tunisia se aflau peste 130 de persoane.

Ambarcaţiunea s-a scufundat la aproximativ 50 de kilometri de Lampedusa, în urmă cu două zile, iar 56 de persoane au fost salvate de nave de patrulare ale NATO şi ale Pazei de Coastă italiene. În prezent, navele de patrulare caută eventuali supravieţuitori.

SURSA: MEDIAFAX

FONDAT 1989, APARE LA ARAD, TEL. 0257/281.802, E-MAIL: REDACTIA.JURNALARADEAN@INFORMMEDIA.RO; PUBLICITATE.JURNALARADEAN@INFORMMEDIA.RO

Dr. Teodora Olariu anunţă angajări la Judeţean
PAGINA 5

JURNAL ARĂDEAN

Monica Bârlădeanu vine la Arad
PAGINA 3

MARŢI
11 SEPTEMBRIE 2012
ANUL XXIV, NR. 6652
12 PAGINI - 1,2 LEI

32° Temperaturile se vor situa între 16 şi 32 grade. Vântul va sufla cu 11 km/h.

DIMINEAŢA AMIAZA SEARA

Lipova, în prag de faliment

Dezastru financiar la Primăria Lipova: fostul primar a lăsat datorii de miliarde.

LIPOVA. Preluarea mandatului de primar al Lipovei l-a aruncat pe Mircea Jichici, noul edil al oraşului, într-un vârtej de executări silite, facturi neachitate şi datorii de miliarde. Primăria oraşului a ajuns pradă executărilor silite, după ce timp de patru ani nu au fost achitate facturi către societăţi şi furnizori. Mai mult, fostul primar a reuşit să dea un contra-exemplu, adunând în dreptul său datorii la bugetul oraşului de peste 12,8 mii euro.

„Executările silite curg. Nu avem ce să mai facem când ne trezim cu o decizie definitivă şi irevocabilă, iar sentinţele continuă să apară. Avem datorii de aproximativ 30 miliarde - lei vechi, dintre care 10 miliarde sunt doar pe executări silite definitive", ne-a mărturisit Mircea Jichici. În această situaţie, cu un buget care nu poate acoperi aceste plăţi impuse de instanţele de judecată, primarul Jichici a confirmat că „ne aşteptăm de la o zi la alta să ne trezim cu toate conturile blocate".

Singura salvare la care mai poate spera edilul de pe Valea Mureşului vine de la Bucureşti, în condiţiile în care doar o rectificare bugetară ar mai putea scăpa Lipova de intrarea în incapacitate de plată. /P.5

Proteste şi violenţe

Adevărate lupte de stradă au fost duse, ieri, la Roma între reprezentanţii muncitorilor din Sardinia şi forţele de ordine. Muncitorii au protestat în capitala Italiei pentru a-şi exprima nemulţumirea cu privire la posibila închidere a unei fabrici de pe insulă. FOTO: EPA

Schimbări la vârf FOTO: FAN

SRI Arad are un nou director

ARAD. Schimbări la vârful SRI Arad. Directorul Dan Ilie Calalb a fost eliberat din funcţie, postul său fiind preluat de col. Cristi Daescu, care a condus timp de zece ani (cu rezultate impresionante) SRI Timiş. /P.3

Arestat pentru pornografie

ARAD. Un arădean în vârstă de 25 de ani a fost arestat după ce ofiţerii de la Crimă Organizată au găsit acasă la el mii de imagini şi filmuleţe în care mai mulţi minori apăreau în ipostaze pornografice. /P.6

Maşina distrusă FOTO: FAN

Răzbunarea clanului: focul

ARAD. Maşina unui fost locotenent al lui Uţu Rohozneanu a fost incendiată cu un cocktail Molotov, iar rudele victimei susţin că de vină ar fi Topa, un alt acolit al „Împăratului", singurul care nu se află în spatele gratiilor. /P.6

Păduri

Topul celor mai mari proprietari de păduri din România.

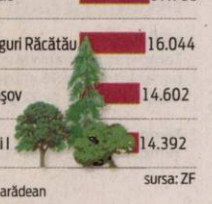

Grafica: Jurnal arădean

Plătim de pe mobil FOTO: JA

Parcare prin SMS, din 17 septembrie

ARAD. Fără fuga după monede, fără nervi cauzaţi de parcometrele nefuncţionale. Reprezentanţii Primăriei Arad susţin că totul va fi posibil din 17 septembrie, moment de la care intră în vigoare sistemul de plată prin SMS. /P.3

Gala poveştilor în „Magia cuvântului"

ARAD. Povestitori din Franţa, Danemarca, Polonia, Portugalia şi România vor fi la Arad, între 21-23 septembrie, la primul Festival internaţional de poveşti din România. /P.5

Orient Express, cu geamuri sparte

CURTICI. Orient Express a ajuns, luni, în Staţia CFR Curtici, cu câteva geamuri sparte, poliţiştii de la Poliţia Transporturi demarând o anchetă pentru a stabili dacă acestea au fost distruse intenţionat. /P.3

Dan Cuedan FOTO: JA

„Şoimii" Pâncota şi UTA bat Cupa

PÂNCOTA. Astăzi, de la ora 16.30, la Pâncota, „Şoimii" şi UTA se bat pentru un loc în şaisprezecimile Cupei României la fotbal. Antrenorii celor două echipe, Dan Cuedan şi Adrian Falub, au schimbat tonul declaraţiilor, fiind exemplari în tot ce au spus. /P.7

Liderii USL Arad nu mai vor Crăciun fericit

Deşi nu este susţinut de liderii USL Arad, senatorul Avram Crăciun nu renunţă la o nouă candidatură pe Colegiul Nord.

ARAD. Semnarea protocolului PSD-UNPR, în cadrul Alianţei de Centru-Stânga, ca parte a USL, este de natură să bulverseze USL Arad, creând un adevărat război. După ce a lăsat PSD Arad „cu ochii-n soare", plecând la UNPR, senatorul Avram Crăciun mai vrea un mandat, pe listele USL, în virtutea protocolului semnat la nivel central. Deşi preşedintele PSD Arad, Dorel Căprar, a exclus din capul locului o nouă candidatură a lui Crăciun pe colegiul senatorial Nord, Victor Ponta a anunţat, în urma şedinţei Comitetului Executiv, că parlamentarii pe funcţii rămân candidaţi pe colegiile lor. Inclusiv Avram Crăciun. Acesta a declarat că nici nu se gândeşte să renunţe la candidatură sau să accepte un alt colegiu, pentru ca pe colegiul Nord să candideze preşedintele PNL, Ioan Cristina, pe care Căprar l-a susţinut de la bun început, în baza unui acord clar în cadrul USL Arad. Totul, înainte ca măcar să viseze că UNPR va abandona barca lui Traian Băsescu, respectiv a guvernării PDL, punând umărul la căderea Guvernului Ungureanu, prin votarea moţiunii de cenzură. /P.5

Sărbătoarea vinului

În parcul central al comunei Şiria s-a desfăşurat, duminică, etapa a doua din cadrul celei de-a IV-a ediţii a „Sărbătorii Vinului în Podgoria Miniş – Măderat". Dar şirienii au continuat şi tradiţionala lor sărbătoare câmpenească „La cules de vie în Podgorie" (ajunsă, în această toamnă, cea de-a XXVIII-a ediţie). Ea marchează sezonul culesului strugurilor şi făcutul vinului în gospodăriile locuitorilor din zonă. /P.5 FOTO: JA

Arbitru bătut la Târnova

TÂRNOVA. Scene reprobabile petrecute, duminică după-amiază, la Târnova, pe terenul unde Highişana Drauţ îşi dispută meciurile de pe teren propriu în Onoare, Seria B, cu Şoimii Şimand. Cu buza spartă, vânătăi pe faţă şi corp, Herţeg a fluierat finalul partidei în minutul 58. Disputa va continua la Comisia de Disciplină a AJF Arad. /P.7

Dorinel Herţeg FOTO: FAN

12182
9 771222 594028

Remember: 11 septembrie

1816 S-a născut Carl Zeiss, mecanic, inventatorul renumitei sticle Zeiss (d. 1888)

1853 Pentru prima dată se utilizează telegraful electric

1873 În Petersburg pe strada Odesei s-au aprins primele lampi electrice

1875 S-a născut Ştefan Octavian Iosif, poet român (d. 1913)

1878 Agenţia diplomatică română de la Viena este ridicată la rangul de legaţie; prima legaţie a României în străinătate

1903 S-a născut Theodor Wiesengrund Adorno, filosof, sociolog şi compozitor (d. 1969)

1924 S-a născut Ion Rotaru, critic şi istoric literar român (d. 2006)

1936 S-a născut Eugenia Todoraşcu, actriţă românca

Ştefan Octavian Iosif FOTO:FAN

1971 S-a născut actriţa Lara Grice

1971 A murit Nikita Hruşciov, om politic rus, conducător al Partidului Comunist din fosta URSS, prim-ministru (n. 1894)

1982 A murit Wifredo Lam, pictor, litograf, sculptor şi ceramist cubanez (n. 1902)

1985 A murit Ion Frunzetti, critic şi istoric de artă, poet, publicist, eseist şi traducător român (n. 1918).

Au plecat dintre noi

Bostiog Nicolae – Gheorghe (1955), Chiriţă Grigore (1923), Pantiş Ioan (1933), Julean Aurelia-Vilhelmina (1940), Lingurar Bujor (1952), Gal Aurelia (1939), Oancea Ion (1942), Morar Elisaveta (1920), Chifa Stela (1922), Horodincu Ion (1941), Şrank Elisabeta (1936), Iuhasz Adalbert Benedict (1938), Frunzeu Rodica Felicia (1955), Dan Simion (1941), Lingurar Rozalia (1945), Bunaciu Pavel (1934).

Telefoane utile

☎ INFORMAŢII TELEFONICE: 118.932; ☎ROBOT: 1958; ☎APEL UNIC DE URGENŢĂ (SALVARE, POLIŢIE; Pompieri): 112; ☎PRIMARIA MUNICIPIULUI ARAD: Program de relaţii cu publicul (camera 5) luni-vineri între orele 8-20. Tel.: 0257/284.744; tel. centrală: 0257/281.850; ☎S.C. E.ON GAZ ROMÂNIA - Sucursala Arad - Dispecerat şi intervenţie telefon:0357/403.321; ☎DERANJAMENTE CURENT ELECTRIC: 0257/929; ☎INFORMAŢII CFR: 0257/231.777;

Sudoku

REGULI: În fiecare bloc sunt câteva cifre între 1 şi 9, stabilite dinainte. Acestea trebuie completate cu cifrele lipsă, în aşa fel încât fiecare număr să figureze o singură dată. De asemenea, cifrele de la 1 la 9 trebuie să figureze o singură dată atât pe rândurile orizontale cât şi pe coloanele verticale ale celor nouă blocuri luate împreună.

ÎNCEPĂTORI

8	7	3					5	4
			8	3			1	
					9			
	4	9				3		
			1		5			
		1				2	6	
			5					
	2			7	6			
6	3					5	4	9

AVANSAŢI

			2	5		3	4	9
				3			1	2
		2				8		
9			8				5	
		8				1		
	2				3			6
		5				6		
7	8			4				
3	6	9		7	5			

Soluţiile jocurilor din numărul precedent:

ÎNCEPĂTORI

1	2	3	5	9	4	7	8	6
6	4	7	2	3	8	1	9	5
8	5	9	1	7	6	4	2	3
9	3	4	7	8	1	5	6	2
7	1	2	6	5	9	3	4	8
5	8	6	3	4	2	9	1	7
3	9	1	8	2	7	6	5	4
2	6	5	4	1	3	8	7	9
4	7	8	9	6	5	2	3	1

AVANSAŢI

3	4	6	2	9	7	1	8	5
2	8	1	3	6	5	7	9	4
5	7	9	1	4	8	3	6	2
1	5	7	8	2	9	6	4	3
9	2	4	5	3	6	8	1	7
6	3	8	7	1	4	5	2	9
4	6	5	9	8	3	2	7	1
8	1	3	4	7	2	9	5	6
7	9	2	6	5	1	4	3	8

UNDE MERGEM în Arad

Cinema

CINEMATOGRAFUL „DACIA”

- **„Oslo, 31 august” (Norvegia),** orele 16, 18, 20

CINEMA CITY ATRIUM

- **Băiatu' tatii**, orele 17:00, 19:20
- **Brutele**, orele 13:40, 16:20, 19:00, 21:40
- **Cavalerul Negru: Legenda renaşte**, ora 13:20
- **Dansul dragostei 4: Revoluţia – 3D**, orele 13:10, 15:10, 17:10, 19:30, 21:30
- **Din dragoste pentru Roma**, orele 14:40, 17:20, 19:40, 22:10
- **Epoca de gheaţă 4: Continente în derivă - 3D dublat**, ora 13:30
- **Epoca de gheaţă 4: Continente în derivă - 3D subtitrat**, ora 15:20
- **Eroi de sacrificiu 2**, orele 13:20, 15:30, 17:40, 19:50, 22:00
- **Extra' pază-n cartier**, orele 18:20, 20:30, 22:30
- **Hot Shorts**, ora 16:20
- **În afara legii**, orele 13:10, 15:40, 18:00, 20:20, 22:40
- **Madagascar 3: Fugăriţi prin Europa - 3D dublat**, ora 13:00
- **Memorie programată**, orele 16:30, 21:30
- **Moştenirea lui Bourne**, ora 18:50
- **Neînfricată - 3D dublat**, orele 15:00, 17:00
- **Neînfricată - 3D subtitrat**, orele 19:20, 21:20
- **Neînfricată - digital dublat**, ora 14:10
- **Ted**, ora 21:50

EXPOZIŢII

- **Galeriile de Artă „Delta”**: „Punctul dincolo de limite”, expoziţie retrospectivă Nicolae Laurian Popa (9-17)
- **Galeria de Artă „Alfa”** (B-dul Revoluţiei, nr. 90): „Târg de artă, Arad 2011” (9-17)
- **Sala Clio** (str. Horea, nr. 8): Expoziţia de fotografie „Abstract” a Fotoclubului „Mihai Dan Călinescu” din Cralova (9-17).

Horoscop

BERBECUL (III.21.-IV.20.)
Puteţi să începeţi o afacere nouă sau să vă gândiţi la investiţii pe termen lung. Dimineaţa sunteţi în formă şi plin de entuziasm, spre bucuria partenerului de viaţă. Relaţiile cu prietenii sunt excelente.

TAURUL (IV.21.-V.20.)
Partenerul de afaceri vă reproşează că nu vă implicaţi suficient în rezolvarea unor probleme financiare care depind numai de dumneavoastră. Relaţiile cu partenerul de viaţă sunt şi ele tensionate.

GEMENII (V.21.-VI.21.)
Există riscul să fiţi implicat într-un accident de circulaţie cu consecinţe grave. Circulaţi cu atenţie şi evitaţi traversările prin locuri nepermise!

RACUL (VI.22.-VII.22.)
Vă manifestaţi în mod exagerat dorinţa de libertate sentimentală, iar partenerul de viaţă vă înţelege greşit. Vă sfătuim să fiţi ponderat în afirmaţii şi să acordaţi mai multă atenţie relaţiilor parteneriale.

LEUL (VII.23.-VIII.23.)
În cursul dimineţii survin evenimente neprevăzute care vă obligă să întârziaţi faţă de programul stabilit anterior. Nu este un moment prielnic pentru a începe o nouă afacere.

FECIOARA (VIII.24.-IX.23.)
Astăzi se anunţă o zi propice afacerilor. Un prieten bun vă propune un parteneriat pe care nu trebuie să îl refuzaţi, s-ar putea să vă aducă câştiguri substanţiale.

BALANŢA (IX.24.-X.23.)
În cursul dimineţii aveţi multe drumuri importante de făcut şi s-ar putea să pierdeţi o sumă de bani din cauza neatenţiei. Nu luaţi în tragic cele petrecute şi nu vă descărcaţi nervii asupra familiei!

SCORPIONUL (X.24.-XI.22.)
Sunteţi indispus din cauză că aţi pierdut o colaborare. Aveţi senzaţia că nimic nu vă reuşeşte şi că toţi sunt împotriva dumneavoastră. Pentru a ieşi din starea de pesimism, vă sfătuim să vă relaxaţi.

SĂGETĂTORUL (XI.23.-XII.21.)
Primiţi musafiri din altă localitate. Oaspeţii vă roagă să-i însoţiţi pentru rezolvarea unor probleme urgente de sănătate. În partea a doua a zilei, un prieten apropiat vă dă o veste neplăcută.

CAPRICORNUL (XII.22.-I.20.)
În prima parte a zilei sunteţi soarta va surâde. Dacă vi se propune asocierea într-o afacere, ar fi bine să nu o refuzaţi. Puteţi obţine un beneficiu important.

VĂRSĂTORUL (I.21.-II.20.)
Un bărbat mai în vârstă vă ajută să rezolvaţi o problemă sentimentală. Ar fi bine să aveţi încredere în sfaturile lui şi să vă temperaţi orgoliul. Seara s-ar putea să aflaţi despre problemele grave de sănătate ale unei cunoştinţe.

PEŞTII (II.21.-III.20.)
Nervozitate vă poate crea probleme la locul de muncă şi în relaţiile cu partenerul de viaţă. Vă sfătuim să vă păstraţi calmul, altfel riscaţi să faceţi gesturi necontrolate.

Piaţe şi târguri

Astăzi este zi de piaţă la Sebiş, Almaş, Apateu, Semlac, Sântana, Şilindia, Vârfurile. Târguri săptămânale se desfăşoară astăzi la Chişineu-Criş, Almaş, Şilindia şi Vârfurile.

Mâine, miercuri, va fi zi de piaţă la Pâncota, Beliu, Buteni, Şiclău, Macea, Vânători, Pecica, Şiria şi zi de târg la Beliu şi Buteni.

Sănătate

- **NOU! Policlinica Dr.Turcin,** Str. Eftimie Murgu nr. 67, pune la dispoziţia dvs. Serviciul de cardiologie dotat cu aparatură de ultimă generaţie, consultaţii în contract cu CSAS, EKG computerizat, ecografie cardiacă la cele mai avantajoase preţuri; de dermatologie, oftalmologie şi ORL.

Tel:0257/285510, www.policlinica-turcin.ro

„Jurnal arădean” vă ascultă

Între orele 11-13, la telefonul 0257-280943, redactorul nostru vă stă la dispoziţie.

ARAD. Liviu Pop, un cititor fidel al ziarului nostru ne-a sunat la redacţie pentru a se interesa de o posibilă carieră de profesor pentru nepotul său. „A terminat Liceul Economic cu medie foarte bună, a făcut două facultăţi, de Istorie şi Jurnalism, are diplomă de licenţă şi ar dori să îşi găsească un post în învăţământ, având şi modulul pedagogic. Unde ar putea afla informaţii despre posibile posturi libere?”, ne-a întrebat cititorul nostru. Inspectoratul Şcolar Judeţean Arad este instituţia care îi poate răspunde tuturor întrebărilor. Inspectoratul se află pe strada Mucius Scaevola, nr. 9. Numărul de telefon la care pot fi contactaţi reprezentanţii IŞJ este 0257.280008.

I.B., din Arad, ne-a contactat pentru a-şi exprima nemulţumirea faţă de anumite aspecte sesizate pe Ştrandul Neptun. „Terenurile de volei pe plajă din incinta ştrandului nu sunt acoperite destul de bine cu nisip. Nepotul meu a căzut pe unul dintre aceste terenuri şi, din cauza lipsei nisipului, s-a zgâriat urât la genunchi, lovindu-se în beton”, ne spune revoltat cititorul nostru. **JA-A.G.**

Curs valutar

DENUMIREA VALUTEI	BNR	BCR		BRD		Intesa Sanpaolo Bank		Banca Românească		MKB Nextbank		Alpha Bank		Casa de schimb LUXOR	
		C	V	C	V	C	V	C	V	C	V	C	V	C	V
Euro	4,49	4,40	4,53	4,40	4,55	4,39	4,52	4,45	4,51	4,43	4,52	4,46	4,50	4,44	4,45
Dolar SUA	3,56	3,43	3,57	3,42	3,57	3,43	3,55	3,47	3,53	3,44	3,56	3,47	3,53	3,47	3,54
Forint	0,0157	0,0150	0,0162	0,0146	0,0163	0,0145	0,0155	-	-	-	-	-	-	0,0154	0,0158
Gram aur	193,79														

Vremea

Marţi, 11 septembrie

www.aradon.ro

19° LA ORA 6 — temperaturile se vor situa între 17-19 şi grade. Vântul va sufla cu 11 km/h, dinspre SSE.

30° LA ORA 18 — temperaturile se vor situa între28-30 şi grade. Vântul va sufla cu 15 km/h, dinspre SSE.

Ziua precedentă

Arad	14 - 32°C	Umiditate:	27%
Lipova	14 - 32°C	Presiune:	1015 hPa
Chişineu-Criş	14 - 32°C	Precipitaţii:	0 %
Săvârşin	14 - 32°C	Vânt:	8 Km/h
Sebiş	14 - 32°C	Direcţie vânt:	S

Soarele

Răsare: 7:04
Apune: 19:52

FAZELE LUNII

18. 08. · 25. 08. · 1. 09. · 9. 09.

Azi

Temperaturile se vor situa între 16 şi 32 grade. Vântul va sufla cu 11 km/h, dinspre SSE.

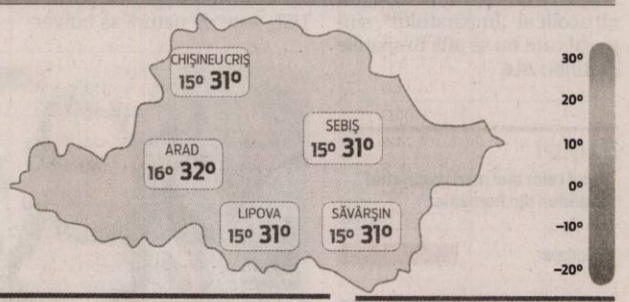

MARŢI	MIERCURI	JOI	VINERI
16° 32°	14° 32°	14° 31°	12° 25°
însorit	însorit	averse de ploaie	înnorat

Calendar

Biserica ortodoxă: Sfanta Cuvioasa Teodora din Alexandria; Sfantul Cuvios Eufrosin Bucatarul
Biserica greco-catolică: Cuv. Teodora din Alexandria.
Biserica romano-catolică: Ss. Prot şi Iacint, fraţi m.

Prognoză pentru trei zile

Temperaturile minime vor fi cuprinse între 11 şi 16 grade, iar cele maxime între 21 şi 32 grade.

Temp.minime: 11-16 °C
Temp.maxime: 21-32 °C.

JURNAL ARĂDEAN
B-dul Revoluţiei nr. 62, Arad
BRAT Auditat de BRAT
Reclamaţii difuzare: 0257/212.032

Director editor: Mircea Ţişcă (8427)
Secretariat: 0257.281802 (centrala), fax - 0257.212.012
Şef departament difuzare: Carmen Csordas
Marea publicitate: 0257.280904; Mica publicitate: 0257.210775
Tiparul executat la: Tipografia Inform Media Debrecen

Redactor şef: Adriana Barbu (8416) Responsabil de număr: Alin Gherasim
Secretar general de redacţie: Gabriela Groza (8423); Departamente: Eveniment: Simona Butaru, Monica Ardelean (8405), Alin Gherasim (8417), Ioana Costaş (8414), Valentin Goran (8412); Politic: Simion Todoca (8434); Economic: Andreea Pintea (8415); Cultură, Învăţământ: Vasile Filip (8421); Social: Diana Duţu (8413); Sport: Daniel Scridon (8424), Leo Sfâra (8422), Dan Lazăr.
Tehnoredactare: Ghizela Şerban (8409), Daniel Munteanu.
REDACŢIE: tel. 0257.281802 (centrala); fax 0257.212.012, 0257.228.592; e-mail:redactia.jurnalaradean@informmedia. ro, adevaruldearad@informmedia.ro, publicitate.jurnalaradean@informmedia.ro, publicitate.adevarul@informmedia.ro

Monica Bârlădeanu vine la Arad

ARAD. Lansare de film în manieră americană. Arădenii au ocazia să se întâlnească față în față cu actori celebri la avanpremiera filmului românesc „Despre oameni și melci". Totul se va întâmpla pe 13 septembrie, când vor fi la Arad Monica Bârlădeanu, Dorel Vișan, Andi Vasluianu și regizorul filmului Tudor Giurgiu. Evenimentul, programat la orele 19.00, la Atrium Mall, face parte din campania națională de lansare a filmului, Aradul fiind inclus pe harta cinematografică românească. Despre ce e vorba? E povestea unui grup de muncitori care lucrează într-o fabrică aflată în faliment, în România de la începutul anilor '90. Totul se schimbă când unul dintre băieți găsește o soluție inedită menită să-i salveze colegii de la șomaj și să scoată uzina din faliment. Un film care va rula pe marele ecrane din 14 septembrie, așa că cei care nu pot fi la avanpremieră, îl pot viziona încă de a doua zi.

JA-M.A.

Parcare prin SMS din această lună

Fără fuga după monede, fără nervi cauzați de parcometrele nefuncționale. Totul ar urma să fie posibil din 17 septembrie.

Parcăm cu ajutorul telefonului mobil FOTO:JA

ARAD. Parcarea cu plată nu ar mai trebui să dea chiar atâtea bătăi de cap arădenilor, din această lună. După ce aleșii locali au votat, la finele lunii august, noul regulament de organizare și funcționare a sistemului de parcare cu plată, care face referire și la faptul că în luna septembrie taxa pentru parcările din oraș va putea fi plătită și prin SMS, lucrurile, spun reprezentanții Primăriei Arad, au început să se pună în mișcare. Deși încă nu te prinzi că, în cel mai scurt timp, în Arad vei putea plăti parcarea prin intermediul telefonului mobil, căci nimic nu anunță acest fapt, reprezentanții Municipalității arădene susțin că sistemul de parcare cu plată prin SMS va deveni funcțional din 17 septembrie.

Până atunci, numerele de telefon prin intermediul cărora va putea fi plătită staționarea pe centrul orașului vor fi afișate pe parcometrele din oraș, iar sistemul va fi pregătit pentru a-și intra în pâine.

Sistemul

Cum va funcționa sistemul? Potrivit hotărârii, un număr scurt va fi pus la dispoziția șoferilor; la acest număr va trebui expediat numărul de înmatriculare al mașinii; în câteva secunde, se va primi confirmarea operațiunii efectuate prin SMS, cu textul „ați plătit parcarea pentru mașina AR 01 ABC, azi, zz/ll/an, în municipiul Arad, până la ora mm/oo".

Costurile

Tariful plătit, din 17 septembrie, prin SMS, pentru o oră de parcare va fi 0,51 euro, în zona A, și de 0,38 euro, în zona B a orașului. Pentru parcarea vehiculului timp de două ore, tarifele prevăzute sunt de 0,76 euro, în zona A, și 0,64 euro, în zona B. La aceste tarife se adaugă TVA, aferent serviciului prestat de operatorul de telefonie mobilă. Taxele de parcare vor putea fi achitate, și după 17 septembrie, cu monede sau cu cardul de parcare, acestea fiind cuprinse între 1 leu și 25 lei, în zona A, și între 0,8 lei și 10 lei, în zona B. De asemenea, se pot achiziționa abonamente pentru parcare, la prețuri cuprinse între 18 și 155 lei, în zona A, și între 15 și 129 lei, în zona B.

ADRIANA BARBU
adriana.barbu@informmedia.ro

O nouă generaţie de lideri

ARAD. O nouă generație a Academiei Arădene de Lideri își începe cursurile din această lună. 20 de tineri arădeni au fost aleși din cei 123 care au aplicat pentru această a doua ediție.

Timp de doi ani și jumătate în care proiectul Mișcării Arădene va oferi tinerilor programe de formare structurate în module de curs lunare.

„Prin acest proiect ne propunem să formăm o nouă generație de lideri în Arad, asemeni generației de la 1900 în Arad, supranumită generația „Belle Epoque", deoarece în prezent Aradul este dominat de multă mediocritate și dilentantism, în toate domeniile de activitate. Ne bucurăm că cei care au început anul trecut sunt alături de noi și cu siguranță de anul acesta vocile lor se vor face auzite în societatea civilă", precizează Adela Cristea. La fel ca și anul trecut, programul este oferit gratuit arădenilor iar formatorii sunt profesioniști de marcă în domeniile abordate.

JA-M.A.

SRI Arad are, de curând, un nou director

ARAD. Col. Dan Ilie Calalb a fost înlocuit din funcția de șef al Serviciului Român de Informații Arad cu col. Cristi Daescu, care a condus timp de zece ani SRI Timiș. Aflat aproape de vârsta pensionării, col. Calalb rămâne în cadrul SRI Arad, preluând funcția de adjunct al directorului.

Conform site-ului opiniatimisoarei.ro, SRI Arad a avut, în ultimul timp, rezultate foarte slabe, aflându-se în prezent în plin proces de reorganizare. Rezultatele impresionante pe care noul director le-a avut la conducerea SRI Timiș îl recomandă pe Cristi Daescu ca fiind persoana potrivită pentru eficientizarea SRI Arad.

Printre cazurile grele instrumentate de subalternii săi se numără: *cel mai mare dosar de corupție de la granița de Vest a țării când peste 100 de polițiști de frontieră și vameși au fost ridicați cu elicopterele; *dosarul vicepreședintelui Curții de Apel Timișoara prins cu mită; *cazul mai multor comisari de la Garda Financiară, inspectori de la Finanțe și patroni care au săvârșit o evaziune fiscală de peste un milion de euro etc.

Numele lui Dan Ilie Calalb a fost pomenit în ultimii ani în contextul accidentului rutier produs de fiul său (în urma căruia o persoană și-a pierdut viața și alte trei au fost rănite), iar mai recent s-a vorbit despre posibila sa implicare în afacerile dubioase ale lui Sorin Blejnar. **JA-D.D.**

Spionii au un șef nou FOTO: FAN

Lucrări la trotuare FOTO: JA

Trotuare noi, și în week-end

ARAD. Centrala Electrică de Termoficare Hidrocarburi solicită oferte pentru executarea unor lucrări de refacere la forma inițială a carosabilului și a trotuarului afectate de săpăturile făcute cu scopul de a repara sau înlocui rețele termice pe raza municipiului Arad. Firma căreia îi va fi atribuit contractul în acest sens trebuie să execute lucrările de refacere în termen de 1-3 zile, în funcție de suprafața afectată (care poate fi de minim 1,5 metri pătrați și maxim 35 de metri pătrați) și să aibă disponibilitatea de a efectua lucrarea 24 de ore din 24, inclusiv în zilele de sâmbătă și duminică, după caz. **JA – G.K.**

Universitatea de Vest „Vasile Goldiș" din Arad și Universitatea din Viena organizează cel mai important Simpozion Juridic Internațional din România

Grupul de cercetare al Universității din Viena care va fi prezent la Arad

Universitatea de Vest „Vasile Goldiș" din Arad, prin Facultatea de Drept a UVVG și Universitatea din Viena organizează, în perioada 13-15 septembrie 2012, în premieră, un eveniment academic de o importanță cu totul deosebită în domeniul juridic: Conferința internațională cu tema **„Recodificarea dreptului privat în Europa centrală și de est între nevoia de reformă și tradiție".**

Tematica simpozionului nu se limitează la legislația română, ci va aborda și problematica dreptului comparat făcând referiri la principalele legislații naționale din Europa, precum și la instrumentele Comisiei Europene, prin care se tinde la unificarea dreptului civil european.

Conf. univ. dr. Cristian Alunaru, decanul Facultății de Științe Juridice, din cadrul UVVG, a subliniat: „De la promulgarea noului Cod civil român, în anul 2009, au avut loc în țară diferite conferințe privind noul cod, dar toate s-au rezumat la participarea unor specialiști exclusiv din România. **Nici una din marile universități ale României** nu a reușit să organizeze o conferință internațională care să concentreze asemenea personalități din întreaga Europă".

La Conferința internațională de la Arad sunt invitați să participe peste 56 de specialiști în drept din țară și străinătate, dintre care îi amintim pe Michalek Nikolaus, președintele Uniunii Juriștilor din Austria, fost ministru al justiției, Rudolf Welser, Christiane Wendehorst, Brigitta Zöchling-Jud de la Universitatea din Viena:, profesoara de renume european Tatjana Josipovic de la Universitatea din Zagreb, soția Președintelui Croației; profesori de la marile universități europene: Jerzy Pisulinski și Andrzey Maczynski de la Universitatea Jagiellonski din Cracovia, Jerzy Pocsobut – Varșovia, Hamza Gabor și Lajos Vekas - Universitatea Eötvös Loránd din Budapesta, Meliha Povlakic - Sarajevo, Josef Szalma - Novi Sad, Zoltan Nemessanyi –Pecs etc.

Trebuie subliniată contribuția majoră a unor participanți de elită din străinătate, precum Prof. univ. dr. Christiane Wendehorst de la Universitatea din Viena, care alături de Conf. univ. dr. Cristian Alunaru de la Universitatea de Vest „Vasile Goldiș" din Arad sunt membri în Consiliul de conducere al Institutului European de Drept (European Law Institute – ELI) cu sediul la Viena.

Institutul este un organism academic de maximă importanță, aflându-se sub înaltul patronaj al **Doamnei Viviane Reding, Comisar European pentru Justiție și Vicepreședinte al Comisiei Europene**. Cu participarea directă a celor doi membri ai Consiliului, Institutul European de Drept lucrează în prezent la elaborarea unui proiect de modificare a Regulamentului Comisiei Europene privind un drept european unitar al contractelor.

Conf. univ. dr. Cristian Alunaru, decanul Facultății de Științe Juridice, a declarat că: „Studenții Facultății de Științe Juridice a UVVG, prin organizația studențească ELSA, vor participa activ la conferință și, în acest fel, vor putea să cunoască îndeaproape marile personalități ale lumii juridice europene, să le adreseze întrebări și să stabilească legături internaționale. Importanța acestui simpozion organizat de Universitatea de Vest „Vasile Goldiș" din Arad este atestată și de faptul că toți membrii Centrului de Cercetare pentru Dezvoltarea Dreptului European și Reforma Dreptului Privat al Universității din Viena au decis să participe la Conferința internațională de la Arad. De cinci ani funcționează la Viena acest centru de cercetare, condus de celebrul profesor austriac Rudolf Welser, fost Decan al Facultății de Drept din Viena".

Grupul de cercetare al acestui centru cuprinde profesori din toată Europa, singurul membru din România fiind conf. univ. dr. Cristian Alunaru de la Universitatea de Vest „Vasile Goldiș" din Arad.

(286565)

Rechizite pentru şcolari

ARAD. Și în acest an, ISJ intenționează să cumpere pachete cu rechizite școlare pentru elevii arădeni care provin din familii cu venituri reduse. Pentru achiziționarea acestora, IȘJ e dispus să plătească maxim 129. 260 de lei. Firma care va oferi cel mai mic preț va trebui să ducă pachetele cu rechizite la Depozitul de carte al IȘJ Arad. În total, 5.842 de pachete vor fi cumpărate: 618 pachete pentru elevii din clasele pregătitoare, 770 pentru cei din clasa întâi, 1.980 pentru elevi de clasele II - IV, 1.880 pentru cei de clasele V - VII și 594 de pachete pentru elevi de clasa VIII.

Pachetele vor conține diverse tipuri de caiete, creioane, pixuri, radiere, penar, acuarele, lipici. Cei mici (clasa pregătitoare și clasa I) vor primi și ghiozdan. Rechizitele vor ajunge în posesia școlarilor la mult timp după începerea anului școlar, pentru că ofertele pot fi depuse până pe 20 septembrie, iar câștigătorul va avea la dispoziție o lună pentru furnizarea rechizitelor. **JA – G.K.**

Sunați acum! Vă ajutăm!
Mașină? 5.500 RON 171 RON/36 luni
Imobil? 10.000 RON 113 RON/120 luni
50.000 RON 386 RON/180 luni
200.000 RON 1000 RON/300 luni
Dezvoltare afacere? Telefon: 0257-251.488
Fax: 0257-251.422
E-mail: office.bis1@gmail.com
Arad * Luni-Vineri 9-17
Renovare? Finanțare alternativă. Compania noastră se ocupă de organizare în grupuri de cumpărători. (2866)

MEDICAL OPTI-LUX & CENTRUL MEDICAL LASER SYSTEM
DR. ANDEA LAURENȚIU
0744 605 202
medic primar oftalmolog
(H-567281)
● Consultații de specialitate;
● Optică medicală (prescripții ochelari și lentile de contact)
● Operații de cataractă prin facoemulsificare
● Operații de glaucom;
! Chirurgie refractivă cu laser excimer a (miopiei, hipermetropiei și astigmatismului) și implant de cristaline multifocale torice
(TE SCAPĂ DE OCHELARI ȘI LENTILE DE CONTACT)
TOTUL CU APARATURĂ DE ULTIMĂ GENERAȚIE
Ineu, str. Dunării, nr. 5, Tel: 0257 512 144; 0722 214 436
Marți: 14:00 - 19:00
Joi: 14:00 - 19:00
Vineri: 9:00 - 14:00
Chișineu-Criș
Marți: 10:00 - 13:00
Joi: 10:00 - 13:00
Arad, str. Ștefan Augustin Doinaș, nr.4
Luni și Miercuri 15:00 - 18:00
Centrul Medical Laser System, str. A. Șaguna, 14, pentru informații și programări zilnic între 08:00-20:00 la nr de tel: 0257 213 211; 0257 213 138; 0744 605 202

Merituoşii au fost „acasă, în Europa”

Câştigătorii concursului organizat de biroul europarlamentarului Iosif Matula au fost la Bruxelles.

În documentare, în capitala Europei FOTO : FAN

ARAD. Excursia s-a desfăşurat pe durata a patru zile, alături de câştigătorii concursului fiind şi câştigătoarele concursului de filme de scurtmetraj din cadrul proiectului „Volunteers on the move”, finanţat de către Comisia Europeană şi coordonat de Asociaţia Ofensiva Tinerilor din Arad.

În cadrul vizitei la Parlamentul European, tinerii au avut ocazia să dezbată cu europarlamentarul Iosif Matula rolul educaţiei în combaterea sărăciei şi a excluziunii sociale, dar şi să se familiarizeze cu mecanismul de funcţionare a instituţiilor europene.

„Suntem la cea de a treia ediţie şi an de an încercăm să arătăm câştigătorilor ce înseamnă de fapt Uniunea Europeană şi prezenţa României în marea familie a Europei. Parlamentul European încurajează iniţiativa tinerilor, iar eu, în calitate de europarlamentar, mă simt dator ca, an de an, să ofer elevilor cu spirit de iniţiativă o documentare pe viu despre Uniunea Europeană”, a afirmat europarlamentarul Iosif Matula. **JA-S.T.**

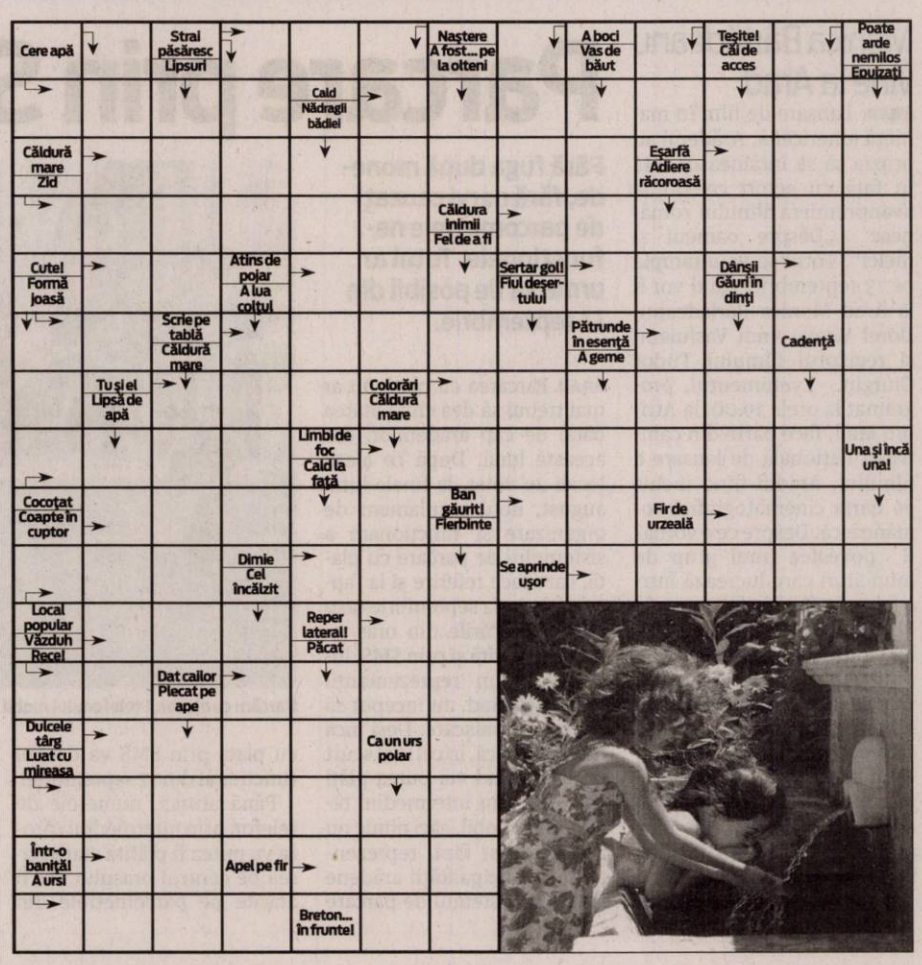

Reţeta zilei

Mâncare de ardei gras

INGREDIENTE: 500 g carne de porc, 1 ceapă, 1 ardei gras roşu, 1 ardei gras verde, 1 ardei gras galben, 4-5 roşii, 4-5 linguri ulei, sare, piper, cimbru, pătrunjel verde.

MOD DE PREPARARE: Carnea se taie în bucăţi mai mici şi se rumeneşte în puţin ulei, până capătă o crustă aurie. Se scoate pe o farfurie şi se lasă deoparte. În uleiul din tigaie se pune ceapa tocată mărunt şi ardeii tăiaţi cuburi mici. Se lasă la călit până se înmoaie apoi se pune carnea şi se toarnă 200 ml apă caldă. Se sărează, piperează şi se lasă să fiarbă, acoperit, până când apa scade şi carnea este gătită. Se pun roşiile, decojite şi tăiate în cuburi mici. Se mai lasă să clocotească 8-10 minute şi se opreşte focul. Se adaugă pătrunjelul şi cimbru verde, tocate mărunt. **Poftă bună!**

Pentru mai multe reţete intră pe www.culinar.ro

Întreruperi de curent

Miercuri 12 septembrie – În municipiu: h 8:30-17:30: P-ţa Gării bl. A, 1A, B, B1, C1, C2, 2, 6, 4, Miron Costin bl. 1, 3, 5, 7, 9, 11, 12, 13, 15, 25, 26. **În judeţ: h 9-14: Chelmac (p); h 8-15:** A. Iancu(p), Luzuri(p); **h 9-17:** Rănuşa(p); **h 9-16: h 9-17:** Lalaşinţ (p); **h 9-15:** A. Iancu(Beliu), Pescărie-Cermei.

Comenzi taxi

ALFA PLUS 949; 349.349
TAXI ALFA 945; 22.88.88; 25.25.26; 0723-200.301; 0745-50.60.70
TAXI ARAD 940;0722-755.440; 0740-252.101

Soluţia integramei din numărul precedent

P ■ S ■ O ■ U ■ FIU ■ SEPTEMBRIE ■ LA ■ TARM ■ ANOTIMP ■ CASA ■ BRE ■ IV ■ T ■ LATURA ■ STIH ■ SER ■ HU ■ UTA ■ AI ■ U ■ INUMANI ■ IMN ■ CUCI ■ ARS ■ HIBE ■ NATURA ■ TO ■ AL ■ VAL ■ RECOLTARE ■ A ■ ABIL ■ SETCA ■ C ■ LO ■ SAU ■ CEAS ■ LL ■ VRAJBE ■ VIE ■ SIS

Excursie la Debela Gora

ARAD. Iubitorii de drumeţie sunt invitaţi în perioada 15-16 septembrie 2012, la o excursie de una sau două zile la Debela Gora. Plecare se va face din Arad, sâmbătă, cu trenul, de la ora 7:57, până la Nadăş, iar întoarcerea poate fi făcută în două etape, la alegere, sâmbătă sau duminică, la ora 18:59. De la halta Nadăş la Debela Gora excursioniştii vor parcurge pe jos 6 km. Camparea se va face în corturi proprii, în faţa fostei cabane. Conducător de grup va fi Marian Cristian (tel. 0771-521.166), iar cheltuielile de transport sunt de doar 17 lei. Întâlnirea participanţilor va avea loc la intrarea în staţia CFR Arad, cu 30 de minute înainte de plecarea trenului. **JA-A.P.**

Programe TV Marţi, 11 septembrie

TVR 1

07.00 Jurnal matinal. Sport, Meteo(l)
08.00 Jurnal matinal
09.00 Legendele palatului. (serial, Coreea,2010) Frumoasă, dar săracă, Dong Yi ajunge la palatul imperial, unde devine concubina regelui Sook –jong.
09.45 Legendele palatului
10.30 Vedeta familiei Prezintă Mihai Răzuş. (r.)
11.30 Rezistenţa prin cultură . Invitat: prof. univ. dr. Ion Bălu
12.30 Avocaţii schimbării
12.40 Legendele palatului. (r.)
13.20 Legendele palatului
14.00 Jurnalul TV. Sport, Meteo
14.45 Teleshopping
15.30 Rom european . (r.)
16.00 Maghiara de pe unu
17.00 Călător pe viaţă. (r)
17.35 Legendele palatului
18.15 Legendele palatului. Pictorul de la curte (serial, Coreea, 2008)
18.53 Jurnalul TVR.
20.00 Jurnal plus. Răspunsurile zilei.
21.00 Anatomia lui Grey. (serial, SUA, 2010-2011)
21.55 Pancho Villa. (Western-SUA, 1972) Cu: Telly Savalas, Clint Walker , Chuck Connors.Regia Eugenio Martín Revoluţionarul mexican Pancho Villa este implicat într-o afacere cu arme, pusă la cale de camaradul său Scoty. Împreună cu acesta din urmă, Pancho pune la cale un atac într-un fort american.
23.35 America reconstruieşte. (documentar, SUA, 2011)
00.40 Patru nopţi cu Anna. (Romance Polonia, 2008) Cu: Artur Steranko, Kinga Preis, Jerzy Fedorowicz.
02.15 Rezistenţa prin cultură

PRO TV

07.00 Ştirile Pro Tv. Ce se întâmplă, doctore? Omul care aduce cartea (reluare)
10.00 Tanar si nelinistit. (r)
11.00 Apropo Tv. (r)
12.00 Romania, te iubesc! (reluare)
13.00 Ştirile Pro Tv
13.45 Mary Higgins Clark: Eşti numai a mea. (drama, Canada, 2002) Cu: Lesley-Anne Down, Tony De Santis, Barclay Hope Doctoriţa Susan Chancellor lucrează la un post de radio unde oferă soluţii celor care sună cu diverse probleme medicale. Mai multe femei înstărite sunt ucise în timpul şederii lor la un hotel de lux din apropiere, aşa că Susan decide să pornească o investigaţie.
16.00 Tanar si nelinistit. ep. 4322
17.00 Stirile Pro Tv
17.45 Happy Hour
19.00 Ştirile Pro Tv. Sport, Vremea
20.30 Reţeaua păianjen. (thriller, SUA, Germania, Canada, 2001) Moartea partenerului său îl determină pe psihologul criminalist Cross (Morgan Freeman) să se retragă la pensie. Recunoscut drept un poliţist desăvârşit, psiholog şi autor de bestseller-uri, Cross ajunge să fie implicat, fără tragere de inimă, într-un caz federal, când un criminal meticulos, Gary Soneji (Michael Wincott), comite o răpire îndrăzneaţă şi îi aruncă detectivului o ,,probă” în cutia sa poştală.
22.30 Ştirile ProTv
23.00 În mintea criminalului. ep. 2, an 4
00.00 Reteaua paianjen. (r)
02.00 Ştirile ProTv. (r)

ANTENA 1

06.00 Observator
08.00 Neatza cu Răzvan şi Dani. Răzvan şi Dani le lasă telespectatorilor doi „matinali” de nădejde. Ruxandra şi Marian le dau românilor deşteptarea în fiecare zi de vară şi promit să nu îi dezamăgească pe Răzvan şi Dani, maeştrii de la care au învăţat că ziua bună se cunoaşte după zâmbetele de dimineaţă.
10.00 În gura presei cu Mircea Badea
10.50 Teleshopping
11.10 Vânătoarea de comori. Cu: Tia Carrere, Lindy Booth, Christien Anholt
12.10 Mireasă pentru fiul meu
13.00 Observator
14.00 Mireasă pentru fiul meu
16.00 Observator
17.00 Acces direct cu Simona Gherghe
19.00 Observator. Sport , Meteo
20.30 Fotbal: Romania vs Andorra
22.30 Un Show Păcătos cu Dan Capatos.
00.30 Observator. (r)
02.00 Dorinţă interzisă. (thriller, SUA 1999) Terry Cuff este o barmanita al carei vis este sa-si intemeieze o familie alaturi de care sa fie fericita si iubita. Pana aici, totul pare banal, pentru ca in acest fel vad foarte multe persoane fericirea, insa Terry are ceva special. Ea il intalneste pe Bobby Woodkin si nu dupa foarte mult timp ei se casatoresc. Fericirea lor pare a fi foarte aproape de visele pe care Terry si le facuse, iar Bobby era la un pas de idealul de barbat pe care si-l dorea alaturi. Insa, ceva le lipseste.

HBO

06.00 Justin Bieber: Never Say Never. (Documentar, SUA, 2011.) Regia: Jon M. Chu.
07.40 Incognito. (Dramă, Franţa, 2009.) Regia: Eric Lavaine. Cu: Bénabar, Franck Dubosc
09.10 Terenul de baseball. (Dramă, SUA, 1989.) Regia: Phil Alden Robinson. Cu: Kevin Costner
10.55 Fericirea e o pătură călduroasă, Charlie Brown. (Animaţie, SUA, 2011.) Regia: Frank Molieri, Andrew Beall.
11.40 Jurnalul unui puşti 2: Rodrick e cel mai tare. (Aventuri, SUA, 2011) Regia: David Bowers.
13.20 Rio. (Animaţie, SUA, 2011.)
14.55 Prinţese de culoare... (Comedie, SUA, 1997) Regia: Robert Townsend.
16.25 Suflet neliniştit. (Dramă, SUA, 2011.)
17.55 Duplicitate. (Thriller, SUA, 2009.) Regia: Tony Gilroy. C
20.00 O familie numeroasă. (Comedie, Franţa, 2010.) Regia: Léa Fazer. Cu: Nathalie Baye, Pierre Arditi, Jocelyn Quivrin, Aïssa Maïga, Jacques Weber
21.35 Concediu cu învoire de la consoartă. (Comedie, SUA, 2011) Regia: Peter Farrelly, Bobby Farrelly. Cu: Owen Wilson, Jason Sudeikis, Jenna Fischer, Christina Applegate, Richard Jenkins
23.20 În derivă. Ep. 7
23.50 Spartacus: Răzbunarea. - Ep. 3 - Binele mai mare
00.45 Spartacus: Răzbunarea .- Ep. 4 - Cu mâinile goale
01.45 Gărzi de corp şi asasini. (Acţiune, Hong Kong, 2009.) Regia: Teddy Chan. Cu: Donnie Yen, Leon Lai, Xueqi Wang

CULTURAL

10.00 Spectacolul lumii **11.00** Nocturne **12.00** Jurnalul cultural **13.00** Concertele TVR Cultural **14.00** Polemicile TVR Cultural **15.00** Jurnalul cultural **16.00** Teleshopping **16.15** Oamenii şi politica **16.45** Identităţi **17.15** Tichia de mărgăritar **17.45** Nocturne **18.45** Filler Caragiale **18.50** Capodopere din Galeria de Artă **19.00** Concertele TVR Cultural **20.00** Polemicile TVR Cultural **21.00** Jurnalul cultural **22.00** Capodopere din Galeria de Artă **22.10** Arhiva de Aur **23.45** Berlin Alexanderplatz **1.45** Asasinarea lui Henric al IV-lea Partea I **3**

AXN

07:00 Vânătorii de comori **07:55** Lumea dispărută **08:50** Merlin **09:45** Mesaje de dincolo Cu: Jennifer Love Hewitt **10:40** Vânătorii de comori **11:35** Lumea dispărută **12:30** NCIS: Los Angeles **13:25** Justiţie militară **14:20** Mesaje de dincolo **15:15** Vânătorii de comori **16:10** Lumea dispărută **17:05** Merlin **18:00** Justiţie militară **19:00** NCIS: Los Angeles **20:00** Mesaje de dincolo **21:00** Finaluri fericite **21:30** Finaluri fericite **22:00** Vaporul **23:40** Refugiul (SF, Canada, 2010) **00:35** ZOOM 36 (Special, Ungaria, 2012) **00:50** Finaluri fericite **01:50** Vaporul

ANTENA 2

06:30 Trăieste sănătos (reluare) **08:00** Teleshopping **08:30** Showbiz report (reluare) **09:45** Rai da'buni (reluare) **11:15** Show time (reluare) **12:45** Teleshopping **13:15** Agentul VIP (reluare) **15:30** Showbiz report **17:00** Trăieste sănătos (emisiune realizată de Simona Bălănescu)–sezon nou **18:30** Show time **19:30** Răi da' buni (emisiune realizată de Mihai Morar) **21:00** La tinta (filler) **21:10** Agentul VIP (emisiune realizată de Cristian Brancu) **23:15** Telefonul de la miezul noptii **00:30** Show time

PRIMA TV

09:00 Teleshopping **09:30** Spy kids 3: Sfarsitul jocului **11:30** Teleshopping **12:00** Nimeni nu-i perfect **13:00** Teleshopping **13:30** Camera de ras POPCORN **13:45** Teleshopping **14:15** Focus Monden **15:00** Ispitele adolescentei **17:00** Trasnitii **18:00** Focus 18 **19:00** Focus Sport **19:30** Cireasa de pe tort **20:30** O iubire nebuna (drama, S.U.A 1995) Matt şi Casey sunt doi tineri de liceu, îndrăgostiţi unul de celălalt. Părinţii lui Casey o internează într-un spital de psihiatrie, iar Matt o ajută să scape. **22:30** Trasnitii **23:15** Focus Monden **00:00** Mondenii **02:30** Fpod: Podul lui Fintescu

CINEMAX

07:00 Omul cu mâna de aur **09:30** Monty Python: Ceva complet diferit **11:00** Casa **12:45** Enid **14:15** Bananas **15:40** Juli şi Bryce (Comedie, SUA, 2010) **17:15** Monty Python: Ceva complet diferit **18:45** Preotul iubirii (Dramă, Marea Britanie, 1981) **20:25** Ţărmul (Scurtmetraj, Marea Britanie, 2011) **21:00** 3 (Dramă, Germania, 2010) **22:55** E tare complicat! (Comedie, SUA, 2009) **00:55** Blue Valentine (Dramă, SUA, 2010) **02:45** Viaţa lui Joe May (Dramă, SUA, 2011) **04:30** 3 (Dramă, Germania, 2010) **06:30** Ţărmul

B1

07.00 Ştirile B1 **08.00** Ştirile B1 **09.00** Ştirile B1 **10.00** Ştirile B1 **11.00** Talk B1 cu Mihai Jurca **12.00** Ştirile B1 **13.00** Ştirile B1 **14.00** Talk B1 **15.00** Ştirile B1 **16.00** Talk B1 **17.00** Ştirile B1 **18.00** Ştirile B1 **18.30** Aktualitatea B1 cu Andrei Bădin **20.00** Ştirile B1 **21.00** Ultimul cuvânt cu Nelu Barbu **23.00** Lumea lui Banciu cu Radu Banciu **00.00** Ştirile B1 **01.00** Ultimul cuvânt (r.) **02.40** Ştirile B1 ale orei 20 (r.) **03.40** Aktualitatea B1 (r.) **05.00** Ştirile B1 ale orei 00 (r.) **06.00** Lumea lui Banciu (r.)

ACASĂ

06:30 In numele iubirii **07:30** Teleshopping **08:00** Legaturi riscante **09:00** Teleshopping **09:30** Dragoste la indigo **10:30** Teleshopping **11:00** Refugiul **12:00** Teleshopping **12:30** Abisul pasiunii **14:00** Teleshopping **14:30** Cameleonii **15:30** Fructul oprit **16:30** Poveştiri adevărate **17:30** Legaturi riscante **18:30** Dragoste la indigo **19:30** Refugiul **20:30** Abisul pasiunii **22:00** Povestiri de noapte **22:30** In numele iubirii **23:30** Demon si inger **00:30** Poveştiri adevărate (r) **01:30** Fructul oprit (r) **02:30** Povestiri de noapte (r) **03:00** Cameleonii (r) **03:45** Acasa in bucatarie (r)

PRO CINEMA

08:15 Soricelul familiei **08:45** Omul-Paianjen **09:15** Acasa in bucatarie **10:45** Happy Hour **12:15** Zoom in 10 **12:30** Omul-Paianjen **14:00** Zoom in 10 **14:15** Casa de sticla **15:00** Acasa in bucatarie **16:00** Poză la minut **17:00** Monk **18:00** MASH **19:00** Poză la minut **20:00** Monk **20:55** MASH **22:00** Aproape eroi Doi aventurieri zanatici, betivanul Bartholomew Hunt si spilcuitul Leslie Edwards pornesc intr-o expeditie predestinată eşecului catre Oceanul Pacific. **00:00** Casa de sticla **00:45** Aproape eroi **02:15** Casa de sticla **03:15** Apropo TV

DIVA

08:30 Sotii de militari (SUA serial de drama, 2007) **10:30** Fetele Gilmore (SUA serial, 2000) **12:30** Imagine fantoma (SUA thriller, 2007) **14:20** Teoria mitocanului (SUA comedie, 2010) **16:10** Beethoven 4 (SUA comedie de familie, 2001) **18:00** Fetele Gilmore (SUA serial, 2000) **21:00** Cu sange rece (SUA serial politist, 2003) **23:00** Mediumul (SUA serial politist, 2005) **00:00** Sotii de militari (SUA serial de drama, 2007) **02:00** Vieti incrucisate (SUA drama, 2003) **03:50** Lege si ordine

ANTENA 3

0.00 Ştirile Antena 3 **1.00** Ştirile Antena 3 **6.00** Ştirile dimineţii **10.00** Previziunile zilei **11.00** Se întâmplă în România cu Maria Coman **12.00** Ştirile Antena 3 **13.00** Se întâmplă în România cu Maria Coman **14.00** Ştirile Antena 3 **15.00** Esenţial cu Alina Petrescu **17.00** 100 de minute cu Alessandra Stoicescu **18.45** La ordinea zilei cu Dana Grecu şi Radu Tudor **20.30** Subiectiv cu Răzvan Dumitrescu **21.30** Sinteza zilei cu Mihai Gâdea **23.15** În gura presei cu Mircea Badea **0.00** Ştirile Antena 3 **1.00** Ştirile Antena 3

M1

10.30 Nebunii (s) **12.05** Să fotografiezi un film (doc.) **13.25** Srpski Ekran **13.55** Unser Bildschirm **14.30** Liber în Nograd **14.50** Africa mea **15.05** Mrs. Bradley (s) **16.05** Căminul tău: cafeneaua **16.30** Emma (s) **17.30** Capri (s) **18.25** Prinţul (s) **19.30** Zodii (s) **20.30** Ştiri **21.15** Trei muşchetari în Africa (comedie Ungaria) **22.40** Seara **23.15** Secrete şi servicii (s) **24.10** Aventuri pe cinci continente

REDACŢIA NU ŞI ASUMĂ RESPONSABILITATEA PENTRU EVENTUALELE SCHIMBĂRI

DISCOVERY

08:00 Cum se fabrică ? **09:00** Tehnici esenţiale de supravieţuire **10:00** O pradă mortală **11:00** Regii automobilelor **12:00** Maşini pe alese **13:00** Motocicletele americane **14:00** Vânătorii de mituri **15:00** Şcoala Discovery **16:00** Top Gear **17:00** Meserii murdare **18:00** Tehnici esenţiale de supravieţuire **19:00** Cum se fabrică ? **20:00** Vânătorii de mituri **21:00** Curs de coliziuni **22:00** 2 nebuni pe 4 roţi **23:00** Robson Green şi pescuitul extrem **00:00** Les Stroud: Dincolo de supravieţuire

Lipova, aproape de faliment

Dezastru financiar la Primăria Lipova: fostul primar a lăsat datorii de miliarde, iar acum conturile Primăriei riscă să fie blocate.

Lipova, un oraş care a acumulat datorii de miliarde în ultimii ani FOTO: FAN

LIPOVA. Procesele de executare silită a administrației locale din Lipova curg pe bandă rulantă. Primarul Mircea Jichici explică: „Sunt facturi din 2009, 2010, care abia acum ies la iveală. Sunt acte care nu se regăsesc în contabilitatea noastră, iar un control al Curții de Conturi a scos la iveală sume de peste 60 de miliarde lei vechi care au fost cheltuite fără a avea o acoperire legală".

Datoriile fostului primar

Fostul primar, Marius Jurcă, se pare că nu a fost tocmai un bun platnic. Jurcă a adunat câteva sute de milioane datorie față de instituția pe care a condus-o pentru patru ani. Potrivit actualului primar, Mircea Jichici, ex-primarul Jurcă are de achitat către bugetul primăriei aproximativ 58 mii de lei, adică peste 12,8 mii euro. „Datoriile domnului Jurcă s-au adunat din neplata unor impozite pentru vehicule, pentru terenuri concesionate și altele. Datoriile au apărut, în special, de pe urma firmei deținute de fostul primar, firmă care a dat faliment", ne-a spus Jichici.

Dosar penal

Pe lângă datoriile cu care și-a încheiat primarul Jurcă mandatul, acesta - se pare - ar fi făcut și anumite abuzuri în serviciu. Primăria Lipova, cea pe care a condus-o timp de un mandat, s-a constituit ca parte civilă și a deschis un proces penal împotriva lui Jurcă. Obiectul dosarului este abuzul în serviciu contra intereselor publice de care s-ar face vinovat Marius Jurcă. Primul termen în cadrul acestui proces va avea loc săptămâna viitoare, pe 18 septembrie, la Judecătoria Lipova.

Sprijin de la centru

Primarul Mircea Jichici vede ca ultimă speranță pentru a putea ieși din criza financiară instaurată la Primăria Lipova un ajutor venit de la centru. „Cred că doar printr-un sprijin pe care ni l-ar putea da Guvernul am putea să spunem că vom ajunge pe zero la capitolul datorii. O rectificare bugetară ar fi unica noastră șansă", a punctat în mod explicit Jichici.

Audit extern

Cert este că, până la găsirea unei soluții, Jichici va apela la un audit extern pentru a putea afla care este situația reală a Primăriei pe care a preluat-o în urmă cu trei luni. Dar viitorul nu pare să sune prea bine pentru Primăria Lipova, edilul-șef punctând : „Ne așteptăm ca în orice moment să ni se blocheze conturile și nu știm cum am putea ieși din această situație".

ANDREEA PINTEA
andreea.pintea@informmedia.ro

Fără răspuns

Până la ora închiderii ediției, fostul primar Marius Jurcă nu a putut fi contactat pentru a-și exprima un punct de vedere cu privire la datoriile Primăriei Lipova acumulate în timpul mandatului său.

Se fac angajări la spital

Opt candidaţi s-au înscris la concursul pentru ocuparea a cinci posturi de medic specialist şi primar.

ARAD. La aproximativ două săptămâni după ce autoritățile județene anunțau că nu se mai pot face angajări la Spitalul Județean (din cauza impactului financiar suplimentar pe care îl implică o asemenea operațiune), lucrurile s-au schimbat. Conducerea spitalului organizează, acum, concurs pentru ocuparea a cinci posturi de medic și a unuia de farmacist. Managerul unității, dr. Teodora Olariu, ne asigură că nu e nicio contradicție: „Aceste posturi nu sunt noi. E vorba de posturi eliberate în cursul anului, care sunt trecute deja în statele de funcții."

Detalii

Despre ce posturi e vorba? Iată detaliile: *un post de medic specialist ATI în cadrul Secției Clinice ATI1-sediul central; *un post de medic specialist pediatrie în cadrul Secției Clinice Pediatrie1; *un post de medic primar medicină generală, cu competențe în îngrijiri paliative la Compartimentul de îngrijiri paliative Ghioroc; *un post de medic specialist medicină de laborator în cadrul Laboratorului clinic de analize medicale; *un post de medic specialist medicină de urgență la UPU-SMURD din cadrul Spitalului Clinic Județean de Urgență Arad; *un post de farmacist primar la Farmacia cu circuit închis a spitalului.

Ieri a fost ultima zi în care s-au făcut înscrieri la concurs. Conform datelor furnizate de managerul Teodora Olariu, cel mai râvnit post este cel de medic specialist medicină de laborator, pentru care s-au înscris trei candidați. Va fi concurență și pentru postul de medic specialist pediatrie, unde sunt doi candidați. Pentru celelalte posturi de medic s-a înscris câte un candidat. Postul de farmacist primar nu a suscitat interes (sau nu s-au găsit candidați care să îndeplinească condițiile cerute).

Concursul va avea loc la 1 octombrie. **JA-D.D.**

Posturi noi la Spitalul Județean Arad FOTO: JA

Boghicevici: „Sprijinul social este necesar"

ARAD. Deputatul Claudia Boghicevici a fost prezentă la Centrul de îngrijire pentru vârstnici „Bunătatea" , unde sunt îngrijite 30 de persoane cu venituri mici. „Întotdeauna voi fi alături de persoanele aflate în dificultate. Pentru a sprijini persoanele care au nevoie de o asistență socială din partea statului, avem nevoie de două elemente. Primul, vine din necesitatea de a avea sursă de finanțare, disponibilă doar printr-o politică de dreapta prin care știm să acumulăm veniturile necesare. Al doilea aspect, la fel de necesar, este legat de cei care au dreptul să beneficieze de aceste venituri. Toți cei care au dreptul să beneficieze de venituri prin asistență socială merită să fie finanțați de stat, dar, de asemenea, cei care își solicită prin fraudă venituri de la stat trebuie împiedicați. Prezența mea aici subliniază clar persoanele vulnerabile care au nevoie de sprijinul comunității și întotdeauna voi răspunde solicitărilor pe acest palier. Am venit în acest centru pentru a-mi oferi toată susținerea față de acești oameni deosebiți", spune Claudia Boghicevici.

Claudia Boghicevici, mereu alături de vârstnici FOTO : FAN

Parlamentarul arădean a ținut să aprecieze în mod deosebit munca depusă de Zilahi Felicia, președintele Asociației Centrul de îngrijire pentru vârstnici „Bunătatea" . **JA-S.T.**

Nu mai vor Crăciun fericit

ARAD. Cel mai vehement în privința candidatului pe colegiul senatorial Nord este președintele PSD Arad, Dorel Căprar. „Susținerea mea este fermă pentru Ioan Cristina, care, cu certitudine, va și câștiga, pe când Avram Crăciun va pierde. Trebuie înțeles faptul că prin candidatura lui Avram Crăciun USL renunță din start la un loc de senator. Eu îmi pun speranța în înțelepciunea d-lui Crăciun, care ar trebui să înțeleagă că are o vârstă onorabilă și ar trebui să se retragă, lăsând locul altora mai tineri", spune Căprar, care, totuși, nu exclude susținerea candidaturii lui Crăciun pe alt colegiu, dacă acesta s-ar dovedi înțelegător.

De altfel, în 2008, Ioan Cristina a candidat, din partea PNL, pe același colegiu, obținând mult mai multe voturi decât Avram Crăciun, care a câștigat la loteria redistribuirilor.

Cristina declară că „orice protocol semnat la nivel central poate suporta unele derogări la nivel local, evident, cu acceptul conducerii centrale a USL. Eu sper că liderii de la București vor înțelege că Avram Crăciun este exact candidatura pe care și-o doresc pedeliștii. Nu voi accepta să candidez pe alt colegiu, am demonstrat deja că pe acesta pot câștiga". **JA-S.T.**

La cules de vie în Podgorie

ȘIRIA. În parcul care găzduiește și Muzeul Memorial din Șiria s-a desfășurat, duminică, etapa a doua din cadrul celei de-a IV-a ediții a Sărbătorii Vinului în Podgoria Miniș - Măderat, organizată de Primăria Șiria, Consiliul local Șiria, Consiliul Județean Arad și Centrul Cultural Judetean. Dar, în fapt, șirienii au continuat și tradiționala lor sărbătoare câmpenească „La cules de vie în Podgorie" (ajunsă cea de-a XXVIII-a ediție), care marchează sezonul culesului strugurilor și făcutul vinului în această zonă.

Sărbătoarea podgorenilor FOTO: V.F.

Pe scena în aer liber, împodobită cu simbolurile toamnei în Podgorie, un sobor de preoți a oficiat o slujbă de binecuvântare a roadelor viei șiriene, după care primarul comunei, Valentin Bot, a dat startul maratonului folcloric susținut de ansambluri locale și din zonă.

Momente speciale în cadrul spectacolului au fost marcate de premierea câștigătorilor la competiția de ciclism montan (desfășurată dimineața pe un traseu deosebit) și acordarea diplomelor pentru cuplurilor care anul acesta au sărbătorit 50 de ani de căsătorie.

„Sărbătoarea Vinului în Podgoria Miniș-Măderat a devenit o tradiție, întreaga zonă s-a dezvoltat prin promovarea acestui eveniment și a tradițiilor vinificației", a declarat și Eusebiu Pistru, vicepreședinte al Consiliului Județean Arad. **JA-V.F.**

„Magia cuvântului", ajunsă la Arad

Aradul va fi gazda primului Festival internaţional de poveşti din România: „Magia cuvântului".

ARAD. În perioada 21-23 septembrie, Aradul va fi locul de întâlnire și performare a numeroși povestitori din Europa: Franța, Danemarca, Polonia, Portugalia și, bineînțeles, din România.

Festivalul este organizat de Asociația culturală „MA-CU", Biblioteca Județeană „A.D. Xenopol" și Teatrul Clasic „Ioan Slavici".

> Participarea la toate manifestările din cadrul festivalului este gratuită
> LUCIA BIBARȚ

În lumea nemuritoare a poveștilor FOTO: FAN

Povestitori cu experiență internațională vor spune povești copiilor, profesorilor, părinților, iubitorilor de basme, mari și mici.

În fiecare dintre cele trei zile, doi povestitori străini își vor reprezenta țara printr-o poveste, după care copiii selectați din diferite școli arădene vor da citire, în fața unui juriu format din oaspeți, „Celor mai frumoase povești" .

Agenda festivalului

Vineri, 21 septembrie (între orele 10-12) va avea loc deschiderea oficială și întâlnirea participanților la Teatrul de Marionele Arad:• Sâmbătă, 22 septembrie, între orele 10 -12, este programat un „Atelier de povești", cu povestitori străini și cu copii, la Biblioteca Județeană, iar de la ora 12, în aceeași locație, Sala Concordia, conferința „Importanța poveștii în educația copilului" (la această manifestare fiind invitați educatori, profesori și părinți, care la finalul festivalului vor primi o diplomă care le va atesta participarea și anumite cunoștințe dobândite în acest domeniu, în urma cursului) ; între orele 17 - 20 „Festivalul poveștilor" va reveni la Teatrul de Marionete. • Duminică, 23 septembrie, participanții vor face vizite la Centre de plasament din Arad, unde vor citi povești copiilor instituționalizați; între orele 17 - 20.00, la Teatrul de Marionete, se vor spune „Ultimele povești ale festivalului", care vor fi însoțite de surprize. **JA-V.F.**

Au stins incendiul FOTO: JA

Incendiu întins pe zece hectare de teren

BIRCHIȘ. Nu mai puțin de zece hectare de teren agricol au fost mistuite într-un incendiu de vegetație uscată care a izbucnit în zona localității Birchiș. Garda de intervenție de acolo a fost solicitată pentru a stinge focul, dar cei din urmă nu au reușit singuri, așa că i-au chemat și pe voluntarii din comună. Intervenția a durat aproximativ trei ore, iar incendiul a fost cauzat de folosirea focului în spații deschise. **JA-A.G.**

16

ani are G.D., principalul suspect al polițiștilor arădeni într-un caz de furt. Se pare că adolescentul a sustras, pe 23 august, o bicicletă chiar din casa unei scări de bloc. Bicicleta nu a fost reclamată ca furată, însă oamenii legii l-au găsit pe proprietar și i-au înapoiat bunul furat. Cercetările continuă pentru stabilirea întregii activități infracționale a suspectului. **JA-A.G.**

A furat o mașină și a făcut accident

ȘIRIA. Polițiștii din Șiria îl cercetează pe H.R., de 17 ani, din localitatea Galșa, pentru distrugere și conducere fără permis. Se pare că adolescentul a furat mașina mamei sale, un Opel, pe care l-a condus prin localitate. Din cauza neadaptării vitezei la condițiile de drum, a pierdut controlul volanului și a intrat într-un stâlp de curent pe care l-a rupt. Polițiștii i-au făcut dosar penal. **JA-A.G.**

Continuă cercetările FOTO: JA

A căzut cu mopedul și s-a accidentat

SEBIȘ. Un tânăr de 23 de ani din Sebiș a fost rănit grav după ce s-a răsturnat cu mopedul pe care îl conducea. Polițiștii spun că Liviu M. conducea mopedul pe Calea Aradului și, din cauză că șoseaua era tratată cu criblură, a derapat și a căzut. Deoarece nu purta cască de protecție și din cauza impactului violent, tânărul de 23 de ani s-a accidentat grav. Oamenii legii spun că vor continua cercetările. **JA-A.G.**

Pompierii au stins incendiul în 25 de minute FOTO: V.O.

Arestat pentru pornografie

Un tânăr arădean de 25 de ani deținea mii de imagini și filmulețe pornografice cu minori, acesta fiind arestat.

ARAD. Pasiunea lui bolnavă l-a adus la mâna legii. Este vorba despre un tânăr arădean, B.A.D., de 25 de ani, care a fost reținut de ofițerii Serviciului de Combatere a Criminalității Organizate Arad.

Sub coordonarea DIICOT, oamenii legii au efectuat o percheziție la domiciliul arădeanului, acesta fiind suspectat că deținea și transmitea fără drept materiale pornografice care conțineau scene cu minori.

200.000 de imagini cu minori

În urma percheziției, polițiștii au ridicat trei hard-diskuri, două stick-uri USB, o cameră foto și 34 de CD-uri și DVD-uri pe care au fost descoperite nu mai puțin de 200.000 de imagini cu minori, dintre care 9.740 reprezentau materiale pornografice cu minori.

Pe dispozitivele de stocare au mai fost găsite și 553 de fișiere tip video (filmulețe), dintre care 396 erau cu minori. Iar dintre acestea, 206 filmulețe aveau în conținut materiale cu caracter pornografic.

350 de filme porno

„În cadrul cercetărilor efectuate, s-a stabilit că în perioada 2011-2012, suspectul B.A.D, în vârstă de 25 de ani, din Arad, a pus la dispoziție prin intermediul unei aplicații prin internet, peste 350 de filme în a căror conținut se aflau materiale pornografice cu minori", ne anunță reprezentanții Inspectoratului de Poliție al Județului Arad (IPJ).

Oamenii legii nu au stat pe gânduri și l-au reținut pe suspect pentru 24 de ore, după care a fost prezentat instanței de judecată cu propunere de arestare preventivă pentru săvârșirea de infracțiuni. **JA-A.G.**

Arestare preventivă

„Pe numele acestuia, magistrații au emis un mandat de arestare preventivă pentru 29 de zile, sub aspectul săvârșirii infracțiunilor de oferire sau punere la dispoziție, răspândire, transmitere, procurare de materiale pornografice cu minori prin sisteme informatice și deținere, fără drept, de materiale pornografice cu minori într-un sistem informatic sau un mijloc de stocare a datelor informatice", ne mai anunță cei de la IPJ.

Răzbunarea clanului: incendierea

Clanul Rohonzeanu revine în actualitate, după ce mașina unuia dintre locotenenții lui Uțu a fost incendiată.

ARAD. După un an și jumătate de liniște, în care nu s-a mai auzit mai nimic de membrii clanului interlop condus de Uțu Rozohneanu, zis și Împăratul, mafioții revin în scenă. Îi aduc cei care se simt amenințați de aceștia și care văd în ce li s-a întâmplat o răzbunare în stil mafiot.

Totul pornește acum de la mașina unuia dintre inculpații din dosarul încheiat în aprilie 2011, respectiv Ovidiu Orădan, zis Suliță, care a fost găsită incendiată. Din spusele rudelor lui Orădan, cel vinovat pentru distrugerea BMW-ului ar fi Adrian Arba, cunoscut în cercurile interlope sub numele de Topa. „Această mașină a mai fost vandalizată de multe ori. I-au fost furate oglinzile și halogenele de mai multe ori, dar de această dată au incendiat-o. Eu cred că este vorba despre o reglare de conturi pentru că Ovidiu a fost amenințat telefonic în urmă cu câteva luni de către interlopi aflați după gratii sau ascunși pe undeva", au relatat rudele lui Orădan. Se pare că la mijloc ar fi fost o taxă de protecție de 3.000 de euro cerută de interlopi, dar pe care Orădan a refuzat să o plătească.

Topa a fost condamnat în dosarul Rohozneanu la un an și șase luni de închisoare cu suspendare, după ce primele pedepse date de Tribunalul Arad și Curtea de Apel Timișoara au fost de trei ani de închisoare.

Distrusă

Incendiul a fost observat de o persoană care trecea prin zonă, aceasta fiind și cea care a chemat pompierii. „Detașamentul de Pompieri Arad a intervenit pentru lichidarea unui incendiu produs la un autoturism pe Bulevardul Nicolae Titulescu, în municipiul Arad. Incendiul a fost stins în aproximativ 25 minute", ne-a anunțat George Pleșca, purtătorul de cuvânt al pompierilor.

Acesta a mai spus că o echipă formată din doi ofițeri și un subofițer s-a deplasat luni pentru stabilirea cauzei probabile de incendiu. În urma verificărilor specifice s-a constatat că incendiul a izbucnit din cauza folosirii intenționate a unei surse de aprindere. Mai pe scurt, din relatările martorilor, mașina a fost incendiată cu un cocktail Molotov. Potrivit estimărilor pompierilor, autoturismul de lux a fost distrus în proporție de 80 la sută, întreg interiorul fiind mistuit de flăcări.

Polițiștii cercetează

Inspectoratul de Poliție al Județului Arad anunță că incidentul nu va rămâne trecut cu vederea, în acest caz fiind deschis deja un dosar de cercetare penală. „Se efectuează cercetări pentru că există suspiciuni de incendiere în acest caz", a declarat Camelia Tuduce, purtătorul de cuvânt al Poliției. **JA-A.G.**

Suspect: Topa

Principalul suspect, cel puțin din punct de vedere al victimei, este Topa, un nume destul de cunoscut printre interlopi. Acesta este singurul din clanul Rohozneanu care este în libertate. Și asta pentru că se ascunde de polițiști, fiind dat în urmărire generală.

Lux fără geamuri FOTO: V.O.

Geamuri sparte în celebrul Orient Express

CURTICI. Ieri, celebrul tren de lux Orient Express a ajuns în Stația CFR Curtici, unde s-a constatat, în urma cercetărilor făcute, că trei geamuri au fost sparte. Nu s-a putut stabili dacă acestea au fost distruse în mod intenționat sau dacă pe drum a avut loc un accident provocat din cauze ce urmează să fie identificate.

Orient Express a revenit în România sâmbătă, în Gara de Nord din București, de unde a plecat duminică spre Budapesta, având programată o oprire turistică de aproximativ cinci ore în Sinaia. La scurt timp după ieșirea din Sighișoara, șeful trenului a anunțat la 112 că mai multe geamuri au fost sparte. Cum timpul de staționare în Simeria a fost insuficient pentru efectuarea cercetărilor, acestea au fost făcute în Curtici. Potrivit anchetatorilor, nu există martori care să fi văzut momentul în care geamurile au fost sparte. **JA – G.K.**

UNIUNEA EUROPEANĂ

GUVERNUL ROMÂNIEI

Instrumente Structurale 2007 - 2013

Programul Operațional Sectorial „Creșterea Competitivității Economice" - co-finanțat prin Fondul European de Dezvoltare Regională

„Investiții pentru viitorul dumneavoastră"

ANUNȚ/COMUNICAT DE PRESĂ

Arad, Data: 11.09.2012

YAZAKI

ANUNȚ DE INTENȚIE

S.C. YAZAKI Component Technology SRL cu sediul în Arad, Zona Industrială de Vest Str. III. 4-4 A, județul Arad, derulează, proiectul **"Crearea unei linii/instalații automate de producție pentru realizarea subansamblelor electronice - în industria automotive"**, cod SMIS 38555 co-finanțat prin **Fondul European de Dezvoltare Regională**, în baza contractului de finanțare nr. 230523 / 07.08.2012 încheiat cu Ministerul Economiei, Comerțului și Mediului de Afaceri, în calitate de Autoritate de Management pentru Programul Operațional Sectorial "Creșterea Competitivității Economice (POS CCE) 2007-2013". Proiectul este finanțat prin Axa Prioritară 1. Un sistem de producție inovativ și eco-eficient, Domeniul major de intervenție 1.1 – Investiții productive și pregătirea pentru competiția pe piață în special al IMM-urilor, Operațiunea 1.1.1 b) – "Sprijin pentru consolidarea și modernizarea sectorului productiv prin investiții tangibile și intangibile în întreprinderi mari".

S.C. YAZAKI Component Technology SRL - cu domeniu principal de activitate **Fabricarea de echipamente electrice și electronice pentru autovehicule și pentru motoare de autovehicule** – cod CAEN 2931, **CIF RO15781880** anunță intenția de a achiziționa în cadrul proiectului un:

Sistem de inspecție optică

Procedura de atribuire: **Conform normelor interne de achiziții pentru beneficiarii operatori economici ai POS CCE (Anexa VII la contractul de finanțare).**

Criteriul de atribuire: **Prețul cel mai scăzut**

Documentele de atribuire se pot obține cu începere de la data de:	**11.09.2012, ora 10:00**
Solicitările de clarificări se pot transmite până la data de:	**20.09.2012, ora 16:00**
Răspunsul la clarificări se va transmite în maximum 48 de ore de la solicitare, dar nu mai târziu de data de:	**24.09.2012, ora 16:00**
Data limită de depunere a ofertelor la sediul societății este:	**25.09.2012, ora 16:00**

Oferta tehnică va trebui să respecte toate cerințele și specificațiile cuprinse în caietul de sarcini.
Oferta tehnică și financiară trebuie să aibă un termen de valabilitate de minim 90 de zile de la termenul limită de primire a ofertelor.

Documentația de atribuire (compusă din Fișa de date a achiziției, inclusiv principalele prevederi ale contractului de furnizare și Caietul de sarcini) se pune la dispoziția celor interesați la sediul societății, în format electronic sau prin e-mail, la cerere.
Potențialii ofertanți sunt rugați să confirme primirea documentației de atribuire (prin fax sau e-mail) în termen de maxim de 24 de ore de la primire.
Persoana de contact pentru documentația de atribuire precum și pentru eventuale clarificări sau informații suplimentare privind achiziția:

Andrei POPESCU – Expert tehnic SMT / Senior SMT Process Engineer
Telefon: +40 723 11 85 38, **fax:** +40 372 577 019,
E-mail: andrei.popescu@yazaki-europe.com.

(286327)

Sport

„Am avut probleme de lot, am jucat şi contra arbitrajului, dar tot am câştigat"

Gigi Cameniţă, antrenor al echipe de fete UTA

24

puncte, maximum posibil, au strâns Frontiera Curtici, Unirea Sântana şi Semlecana Semlac după disputarea a şase runde din actuala ediţie a campionatului de fotbal Liga IV pentru juniori. La polul opus, fără nici un succes, dar cu un „vagon" de goluri încasate, le găsim pe Şiriana Şiria, Viitorul Tisa Nouă şi Speranţa Turnu.

Atletico 2000, locul 34 la Danone Cup

VARŞOVIA. Cea mai bună echipă de copii născuţi 2000 din fotbalul românesc, Atletico Arad (antrenori Arpad Cserneczky şi Adrian Petruţ), a participat, alături de reprezentante ale 40 ţări de pe toate continentele, la Danone Nations Cup. Sub privirile lui Gheorghe Hagi, galbenegrii au avut un bilanţ de trei victorii, un egal şi patru înfrângeri, terminând acest mini-campionat mondial pe locul 34. **JA-D.S.**

Cristi Păcurar FOTO: JA

Start bun pentru republicani

ARAD. Debut pozitiv pentru cele două reprezentante ale Aradului în C.N. de fotbal al juniorilor republicani. În rol de gazdă, Atletico a obţinut o victorie şi un egal cu Luceafărul Bălan. Juniorii mici, pregătiţi de Cristi Păcurar, au făcut scor, 7-0 (goluri: Ghiunghiuş-2, Covaci, Coşa, Aldan, Sava, Petre), iar juniorii mari au remizat 1-1 (Ilie). Dublă victorie, identică, scor 2-1, a reuşit UTA pe terenul LPS Oradea (Bulza-2 - juniori A şi Trabalka - 2 - juniori B).

Etapa viitoare, duminică, 16 septembrie (ora 12 şi 14), pe terenul Motorul, Atletico şi UTA se vor duela într-un derby judeţean. **JA-D.S.**

„Şoimii" Pâncota şi UTA bat Cupa

Cele două echipe se întâlnesc astăzi cu intenţia de a se califica mai departe, deşi alb-roşii se gândesc la campionat.

PÂNCOTA. A sosit şi ziua marelui meci „Şoimii" - UTA, din cadrul Cupei României la fotbal. După câteva declaraţii războinice, ieri, antrenorii celor două echipe au fost exemplari în ceea ce au spus.

În „amical", Amadio şi colegii său ai avut mult de furcă la Pâncota, „Şoimii" câştigând cu 1-0. FOTO: V.M.

Pâncota, în sărbătoare

De la bun început, antrenorul gazdelor, Dan Cuedan, a spus că un asemenea meci e o mândrie pentru oraş, aşa că va fi sărbătoare la Pâncota. „Încercăm să facem un meci bun, vrem să ne calificăm, rămâne de văzut dacă şi putem. Favorită e echipa care vine din eşalon superior, asta e sigur. Noi respectăm orice adversar vine la Pâncota, cu atât mai mult UTA, care este echipa fanion a Aradului şi cu care am crescut de mici în inimă şi suflet. Şi băieţii sunt în acelaşi asentiment cu mine, sunt sigur de asta. Pentru noi e o mare provocare un meci cu UTA, iar la Pâncota va fi sărbătoare cu acest prilej" - a spus Cuedan.

De cealaltă parte, antrenorul UTA-ei, Adrian Falub spune: „Pentru noi e un meci dificil, e o competiţie pe care echipele mici o tratează cu mai mare atenţie. Ne-ar place să ne calificăm, dar gândul nostru e la meciul cu Unirea Alba Iulia, de sâmbătă. Campionatul e prioritar, aşa că vedem şi ce echipă vom alinia. Avem câţiva accidentaţi, aşa că ar putea apărea în primul unsprezece jucători care până acum au evoluat mai puţin. Nu am uitat că am pierdut în joc amical la Pâncota, iar Şoimii au scos Poli din Cupă, iar acum vin după o victorie reconfortantă în deplasare".

De la ora 16.30

Meciul de astăzi, dintre „Şoimii" Pâncota şi UTA se joacă pe stadionul „Şoimii", de la ora 16.30. Dacă după 90 de minute rezultatul este egal, se vor juca două reprize de prelungiri, iar dacă egalitatea persistă şi după 120 de minute de joc se va trece la loviturile de departajare.

LEO SFÂRA
leo.sfara@informmedia.ro

Debut cu dreptul pentru fete

ALBA IULIA. UTA a avut un start de sezon perfect în Campionatul Naţional feminin de fotbal. Fetele antrenate de Gigi Cameniţă şi Adriana Inoan au spulberat Navobi, chiar la Alba Iulia, cu scorul de 5-1 (2-1). Cu zece junioare în teren, şase titulare, alte patru intrând pe parcurs, dar şi fără trei titulare de bază, echipa arădeană a luptat şi contra arbitrilor, care au fost „pe faţă" cu gazdele, care au condus cu 1-0. Apoi, Vanu, Chiş, Lauruc (2) şi Haica au înscris, schimbând soarta jocului.

JA – L.S.

Campionatul Judeţean Onoare

Seria A, etapa 4. Rezultate: Atletico Arad – Înfrăţirea Iratoşu 4-3, Lunca Teuz Sânpaul – Olimpia Bârzava 3-0, Olimpia Bujac – AS Vinga 5-1, CS Vladimirescu II – FC Sânleani 7-5, FC Zimandu Nou – Mureşul Ususău 6-2, AS Aluniş – Mureşana Mândruloc 4-3, Mureşul Zădăreni – Voinţa Macea 4-0, Cetate Săvârşin – Forest Oil Sp. German 7-2, Unirea Şeitin – AC Şagu 2-1.

Clasamentul

1. SÂNPAUL	4	4	0	0	16-4	12
2. ZIMANDU NOU	4	3	0	1	17-6	9
3. VLADIMIRESCU II	4	3	0	1	21-15	9
4. ATLETICO	4	3	0	1	12-13	9
5. SĂVÂRŞIN	4	2	1	1	17-7	7
6. ALUNIŞ	4	2	1	1	11-10	7
7. SP. GERMAN	4	2	1	1	9-11	7
8. ZĂDĂRENI	4	2	0	2	13-7	6
9. ŞEITIN	4	2	0	2	12-8	6
10. MÂNDRULOC	4	2	0	2	11-10	6
11. BUJAC	4	2	0	2	12-15	6
12. MACEA	4	2	0	2	5-12	6
13. VINGA	4	1	0	3	8-13	3
14. ŞAGU	4	1	0	3	5-10	3
15. IRATOŞU	4	1	0	3	8-14	3
16. USUSĂU	4	1	0	3	6-12	3
17. BÂRZAVA	4	1	0	3	7-16	3
18. SÂNLEANI	4	0	1	3	14-21	1

Etapa viitoare: Sânleani – Bujac, Bârzava – Vladimirescu II, Iratoşu – Sânpaul, Sp. German – Atletico Arad, Macea – Săvârşin, Mândruloc – Zădăreni, Ususău – Aluniş, Şagu – Zimandu Nou, Vinga – Şeitin.

Seria B, etapa 4. Rezultate: Crişul Alb Buteni – Viitorul Sepreuş 2-1, Crişul Chişineu Criş II – Steaua Grăniceri 3-2, Viitorul Satu Nou – Avântul Târnova 1-4, CS Moneasa – Dacia Beliu 0-6, Cetate Dezna – Viitorul Almaş 1-3, Frontiera Pilu – Flacăra Ţipari 1-1, Highişana Drauţ – Şoimii Şimand 1-2 (întrerupt min. 58), Recolta Apateu – Olimpia Bocsig 3-0, Vulturii Socodor – Andezitul Vârfurile 7-0. Omologări: Almaş – Chişineu Criş II (et. 3) 3-0.

Clasamentul

1. ALMAŞ	4	4	0	0	16-3	12
2. APATEU	4	4	0	0	12-3	12
3. BUTENI	4	3	1	0	7-3	10
4. BELIU	4	3	0	1	12-2	9
5. TÂRNOVA	4	3	0	1	11-5	9
6. CHIŞINEU CRIŞ II	4	3	0	1	9-5	9
7. ŢIPARI	4	2	1	1	7-6	7
8. SEPREUŞ	4	2	0	2	10-9	6
9. ŞIMAND	4	2	0	2	11-12	6
10. BOCSIG	4	1	2	1	6-7	5
11. GRĂNICERI	4	1	1	2	17-11	4
12. SOCODOR	4	1	1	2	12-10	4
13. DEZNA	4	1	0	3	11-12	3
14. SATU NOU	4	1	0	3	5-12	3
15. DRAUŢ	4	0	2	2	7-9	2
16. PILU	4	0	2	2	5-11	2
17. VÎRFURILE	4	0	0	4	1-16	0
18. MONEASA	4	0	0	4	4-27	0

Etapa viitoare: Almaş – Pilu, Şimand – Apateu, Ţipari – Drauţ, Grăniceri – Dezna, Beliu – Chişineu Criş II, Târnova – Moneasa, Sepreuş – Satu Nou, Vârfurile – Buteni, Bocsig – Socodor.

Lovit cu pumnii şi picioarele

TÂRNOVA. Scene reprobabile petrecute, duminică după-amiază, la Târnova, pe terenul unde Highişana Drauţ îşi dispută meciurile de pe teren propriu în Onoare, Seria B. În min. 58 al partidei cu Şoimii Şimand, la scorul de 1-2, arbitrul Dorinel Herţeg i-a arătat un galben jucătorului Dănuţ Drida. A urmat o înjurătură şi, firesc, cartonaşul roşu.

Anormal e ce s-a întâmplat în secundele următoare: Drida l-a strâns de gât pe centralul Herţeg, în timp ce coechipierii lui de la Highişana Drauţ - Alin Pecican, Ştefan Popa şi Florin Stepan - , cei identificaţi din grămada dezorganizată, l-au lovit cu pumnii şi picioarele.

Cu buza spartă, vânătăi pe faţă şi corp, Herţeg a fluierat finalul partidei, care va continua la Comisia de Disciplină a AJF Arad. **JA-D.S.**

Dorinel Herţeg FOTO: JA

Alberto Contador FOTO: FAN

Contador arată cifra şapte

CICLISM. Rutierul spaniol Alberto Contador, care a câştigat pentru a doua oară în carieră Turul Spaniei, a declarat că „din punct de vedere mental" are şapte mari tururi în palmares, în ciuda a două titluri retrase în februarie pentru un test antidoping pozitiv. Întrebat de ce a arătat numărul 7 pe podiumul Vuelta, Contador a răspuns: „Este imaginea celor şapte mari tururi pe care le-am câştigat". Rutierul de 29 de ani şi-a susţinut mereu nevinovăţia, spunând că a mâncat carne de vită contaminată cu clenbuterol.

SURSA: MEDIAFAX

Sorana Cîrstea FOTO: EPA

Sorana Cîrstea, în ascensiune

TENIS. Jucătoarea de tenis Sorana Cîrstea a urcat şase poziţii şi se află pe locul 32, cu 1.591 de puncte, în ierarhia WTA dată publicităţii luni, devenind cea mai bine clasată sportivă din România. Între primele 100 de sportive mai figurează patru românce. Monica Niculescu a coborât 14 poziţii şi se află pe locul 47, cu 1.306 puncte, Simona Halep a urcat de pe 53 pe 50, cu 1.225 de puncte, iar Alexandra Cadanţu a coborât de pe locul 68 pe 85, cu 812 puncte. Ultima româncă din Top 100, Irina-Camelia Begu, a urcat de pe locul 96 pe 87, cu 805 puncte. Topul este condus de Victoria Azarenka (Belarus) cu 10.265 puncte.

SURSA: MEDIAFAX

Solicită sprijin pentru Oltchim

HANDBAL. Preşedintele FRH, Cristian Gaţu, a declarat că situaţia campioanei României, Oltchim Râmnicu Vâlcea, confruntată cu probleme financiare, este gravă şi a făcut un memoriu către ANST şi către primul ministru, solicitând sprijin pentru formaţia feminină. Preşedintele FRH cere, în memoriu, ca viitorul proprietar al combinatului Oltchim să aibă în contractul de privatizare o clauză prin care să fie obligat la finanţarea echipei de handbal. „Noi căutăm cu disperare soluţii pentru găsirea sumei de 3 milioane de euro, cât reprezintă contractele jucătoarelor pe un an", a spus Gaţu.

SURSA: MEDIAFAX

Se pune doar problema scorului

România joacă în această seară cu modesta reprezentativă a Andorrei în direct la Antena 1.

Torje speră să înscrie şi contra Andorrei FOTO: EPA

FOTBAL. Naţionala României întâlneşte echipa clasată pe locul 199 în ierarhia FIFA-Coca Cola. O partidă facilă în care tricolorii îşi pot îmbunătăţi considerabil golaverajul. „Sper că la meciul cu Andorra să facem spectacol, dar pe mine mă interesează rezultatul. 1-0 ar fi foarte bun! Eu ştiu ce înseamnă fotbalul şi le-am spus băieţilor că putem să pierdem dacă nu vom fi conectaţi la joc. Dacă vom juca ofensiv? O vom face că întotdeauna, mereu ne-am propus să jucăm ofensiv. O echipă precum Andorra se apără în afara cadrului legal şi putem avea probleme cu ei. De ce să fie schimbată echipa? În general nu voi face schimbări. Andorra nu este o echipă, cum credeţi voi, foarte slabă. Ungurii le-au dat cinci, dar foarte greu, cu mult noroc", a declarat selecţionerul Victor Piţurcă.

Afiliată în 1996 la UEFA, Andorra a susţinut până acum 107 meciuri internaţionale. Adversara tricolorilor a reuşit să câştige doar trei dintre ele, cu Albania, Macedonia şi Belarus. În rest, a făcut zece egaluri şi a pierdut de 91 de ori! Cu antrenorul Koldo pe bancă, andorezii au 18 înfrângeri din tot atâtea meciuri.

Fără Dorin Goian

Fundaşul Dorin Goian a părăsit cantonamentul echipei naţionale, el fiind indisponibil din cauza unei accidentări. Goian, care are o uşoară leziune fibrilară, va face săptămâna viitoare un control amănunţit pentru a şti exact cât va trebui să stea departe de gazon. Cuplul de fundaşi centrali va fi format din Chiricheş şi Găman, cel care l-a înlocuit pe Goian in ultimele minute ale jocului din Estonia.

Federaţia Română de Fotbal a anunţat preţurile biletelor pentru meciul România - Andorra, din preliminariile Cupei Mondiale din 2014, acestea fiind cuprinse între 10 lei (pensionari) şi 1.200 de lei (loc în lojă). Copiii de orice vârstă au acces în stadion doar cu bilet. Partida va începe la ora 20:30 şi va fi televizată în direct la Antena 1.

SURSA: MEDIAFAX

Băcilă revine în meci oficial

FOTBAL. Mijlocaşul echipei Pandurii Târgu Jiu, Cosmin Băcilă, care la 18 septembrie 2011 a suferit o accidentare gravă la partida cu Steaua, va reveni într-un meci oficial, el urmând să evolueze pentru formaţia secundă în meciul din Cupa României cu CS Mioveni. Cosmin Băcilă a suferit o accidentare gravă, la 18 septembrie 2011, la meciul cu Steaua, scor 2-1, din Liga I, după ce a fost faultat dur de Florin Gardoş, în minutul 87. El a fost operat, la 20 septembrie 2011, iar în luna februarie şi-a început recuperarea.

SURSA: MEDIAFAX

Cosmin Băcilă FOTO: FAN

Sneijder vrea să rămână la Inter

FOTBAL. Mijlocaşul olandez Wesley Sneijder a declarat că vrea să rămână la Inter Milano încă trei sezoane, adică până la finalul contractului în 2015, în ciuda faptului că este dorit de Manchester United. „Vreau să rămân la Inter. Nu m-am gândit niciun moment să plec de la Inter. Am un contract până în 2015 şi vreau să rămân cel puţin până la finalul acestui contract", a afirmat Sneijder. El evoluează la Inter din 2009.

SURSA: MEDIAFAX

Wesley Sneijder FOTO: FAN

Serena a triumfat a patra oară la US Open

Serena Williams FOTO: EPA

TENIS. Jucătoarea americană de tenis Serena Williams, cap de serie numărul 4, a câştigat, duminică, turneul de la US Open, ultimul de Grand Slam al anului.

Williams a învins-o, în finală, cu scorul de 6-2, 2-6, 7-5, după două ore şi 18 minute, pe bielorusa Victoria Azarenka, ocupanta primului loc în clasamentul mondial. Aceasta a fost cea mai lungă finală de la US Open după cea din 1981.

Serena Williams, în vârstă de 31 de ani, a cucerit al 15-lea titlu de Grand Slam şi al patrulea la US Open, după cele din 1999, 2002 şi 2008.

Williams este a treia jucătoare care a realizat tripla Wimbledon-Jocurile Olimpice-US Open, după Steffi Graf (1988) şi sora sa Venus Williams (2000).

Cu cele 15 titluri de Grand Slam câştigate în carieră, Serena Williams se află la trei succese în urma sportivelor americane Martina Navratilova şi Chris Evert. Australianca Margaret Court a cucerit 24 de titluri de Grand Slam, aflându-se pe primul loc în această ierarhie.

Perechea italiană Sara Errani/Roberta Vinci, cap de serie numărul 2, a câştigat, duminică, proba de dublu feminin din cadrul turneului US Open, ultimul Grand Slam al anului, informează AFP.

Errani şi Vinci au învins în finală, cu scorul de 6-4, 6-2, cuplul ceh Andrea Hlavackova/Lucie Hradecka, cap de serie numărul 3.

Acesta este al doilea titlu de Grand Slam pentru perechea italiană, după cel de la Roland-Garros. Errani va urca pe primul loc al clasamentului mondial de dublu.

Proba de juniori de la US Open a fost câştigată de canadianul Filip Peliwo, al doilea favorit, care s-a impus în finală în faţa britanicului Liam Broady, scor 6-2, 2-6, 7-5, iar la junioare trofeul a fost adjudecat de americanca Samantha Crawford, învingătoare în faţa sportivei estoniene Anett Kontaveit, scor 7-5, 6-3.

SURSA: MEDIAFAX

„Vom juca a şaptea oară în Ligă"

George Buricea FOTO: FAN

HANDBAL. Echipa HCM Constanţa a învins cu scorul de 26-21, formaţia slovacă Tatran Presov, în finala turneului preliminar ce s-a desfăşurat în Sala Sporturilor din Constanţa, şi s-a calificat în grupele Ligii Campionilor la handbal masculin.

Golurile campioanei României au fost marcate de Toma - 7, Csepreghi - 5, Humet - 4, Cutura - 3, Sabou - 2, Val, Simicu, Sadoveac, Buricea, Criciotoiu - câte unul.

Portarul Mihai Popescu a avut 16 intervenţii.

HCM Constanţa va evolua în grupa B a Ligii Campionilor, alături de THW Kiel - campioana Europei, Atletico Madrid - vicecampioana Europei, MKB Veszprem, Celje Pivovarna şi IK Savehof.2 al Cupei EHF.

Tatran, locul 2 la Constanţa, şi Maccabi Srugo Rishon Lezion, ocupanta poziţiei a treia, vor juca în turul 3 al Cupei EHF, iar ultima clasată, SSV Bozen, va disputa turul 2 al Cupei EHF.

SURSA: MEDIAFAX

„Brazilienii Şahtiorului sunt extraordinari"

FOTBAL. Daniel Pancu a fost impresionat de prestaţia echipei Şahtior Donetk în amicalul disputat cu Rapid încheiat cu scorul de 1-1.

„A fost doar un meci amical, ar fi fost onorabil să ne întâlnim într-un meci oficial, de Liga Campionilor. Am văzut care le e nivelul, de ce joacă an de an în Liga Campionilor. Este o echipă cum nu cred că va exista în următorii 30-40 de ani în România. Brazilienii Şahtiorului sunt extraordinari. Joacă precum Barcelona. Un jucător brazilian valorează cât tot lotul Rapidului", a spus Pancu.

Daniel Pancu a precizat că la toate echipele există întârzieri salariale: „Sunt întârzieri salariale la toate echipele şi e normal să fie şi la noi. Eu nu sunt la Rapid pentru bani".

El a menţionat că jucătorii rapidişti s-au antrenat foarte bine în pauza prilejuită de meciurile din preliminariile CM-2014. „Ne-am antrenat foarte bine în această pauză şi cred că am înţeles cu toţii că nu suntem într-o poziţie care să ne onoreze. Am avut un start de campionat neaşteptat. Albuţ a făcut un meci extraordinar pentru moralul lui, sper să îl ajute mult, după cele două gafe pe care le-a făcut", a adăugat Pancu.

SURSA: MEDIAFAX

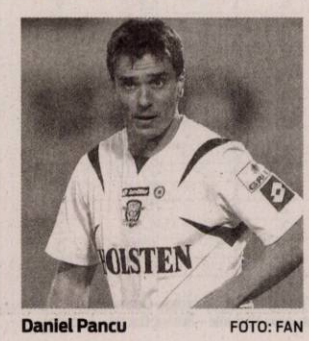

Daniel Pancu FOTO: FAN

Mutu poate să facă diferenţa

FOTBAL. Mijlocaşul formaţiei AJ Ajaccio, Jean-Baptiste Pierazzi, a declarat că românul Adrian Mutu este capabil să facă diferenţa, subliniind că atacantul oferă sfaturi tehnice coechipierilor săi. Mutu a marcat primul său gol pentru echipa Ajaccio, cu care a semnat spre finalul lunii august, într-un meci amical cu formaţia Istres, scor 1-0. Mutu, care a fost titular, jucând aproximativ 70 de minute, a înscris în minutul 55.

SURSA: MEDIAFAX

Auto Schunn
Centru autorizat de vânzări și service Mercedes-Benz
www.auto-schunn.ro

SC Auto Schunn SRL, companie cu capital german, dealer autorizat Mercedes-Benz, selectează în vederea angajării de personal pentru următoarele posturi:

- economist
- reprezentant vânzări piese auto
- reprezentant vânzări autovehicule
- mecanic auto

Pentru informații și cv-uri: Tel. 0257/286680, Fax 0257/281474, mobil 0749/017982
e-mail: resurse.umane@auto-schunn.ro
(273295)

AMATEX
firmă germană înființată în 1994,
cu sediul în Sânleani 375, jud. Arad,
producătoare de confecții din tricot pentru copii,

angajează

CONFECȚIONERE

Se oferă:
- un loc de muncă sigur și plăcut;
- condiții de muncă la standarde occidentale, cu spațiu de producție complet climatizat;
- salarizare deosebită, inclusiv tichete de masă, precum și prime anuale de concediu și de Crăciun;
- transport din Arad asigurat pe doua rute: Gara Aradul Nou – Micalaca – Sânleani și Cl. A. Vlaicu – Gara Arad – Sânleani;
- 25 de zile lucrătoare de concediu plătit, dintre care 3 săptămâni consecutive garantate în timpul verii.

Informații la tel. 0257-381881
de luni până joi între orele 7:00 și 16:00 și vineri de la 7:00 la 13:15
(269763)

SC Cotta International SRL firmă mixtă Româno- Elveţiană

SELECȚIONEAZĂ PERSONAL

- **TAPIȚERI CALIFICAȚI**
- **TINERI ABSOLVENȚI în vederea calificării în meseria de tapițer**
- **MAȘINISTE PENTRU CUSUT-ÎNCHEIAT.**

Cerințe: **seriozitate, program în două schimburi**

Se oferă: • **salarizare atractivă;** • **condiții deosebite de muncă;**
• **bonuri de masă; transport gratuit.**

Cei interesați sunt rugați să se prezinte la sediul societății din Arad, str. Bicaz 1-5 (intrarea din Aleea Muncii), zilnic între orele 9.00 -15.00
(217568)

Pentru anul școlar 2012 -2013
Liceul Tehnologic UCECOM „Spiru Haret" Arad
face înscrieri pentru :

- ***absolvenți de 8 clase*** – liceu tehnologic sau școală profesională la meseriile: bucătar, coafură, ospătar.
- ***absolvenți de liceu cu sau fară diplomă de bacalaureat*** – școală postliceală la specializările: coafor stilist, cosmetician, tehnician maseur, maistru electromecanic auto.
- ***adulți*** – cursuri de calificare cu durată de 6 – 9 luni, la calificările: manichiurist-pedichiurist, stilist protezist de unghii, coafor, bucătar, ospătar, mecanic auto, electrician exploatare medie și joasă tensiune, zidar, instalator sanitar și gaze.

Informații suplimentare la telefon: 0257-280967
(282543)

SC ERGAD TECHNOLOGY SRL
Arad, str. Padurii nr. 24, firma cu capital integral italian care activeaza in domeniul industriei electronice

angajeaza:

TEHNICIENI SI INGINERI ELECTRONISTI
Pentru control si reparare placi electronice cu tehnologia SMD si montarea componentelor in SMD
Cerinte:
Experienta
Cunoasterea si capacitatea de a citi schemele electronice;
Capacitatea de a suda componentele SMD;
Disponibilitate pentru deplasari in Italia.
Se vor specifica in curriculum vitae experientele de munca in domeniul electronicii

- MONTATORI SUBANSAMBLE
Femei pentru montarea componentelor electronice,cu experienta in cositorirea placilor electronice si control de calitate.
Se ofera: **pachet salarial atractiv, decontare transport tramvai, tichete de masa din prima zi, pregatire profesionala in conditii optime, la standarde internationale**
Trimiteti CV la adresa: *otilia.dimeny@ergad.com*
sau prin fax 0257-306194; tel.0257-206247
(251826)

(286384)
ACTIV GRUP IPURL

Cu sediul în Arad, str. Tribunul Buteanu, nr.1, ap.1, lichidator judiciar al **SC RAPID FOODS SRL**, cu sediul în Arad str. Crișan, nr. 5, ap. 12 B jud. Arad, CUI 15694156 , nr. ORC J02/1059., debitor în dosarul 4542/108/2010 Tribunal Arad, anunță vânzarea la licitație publică, conform prevederilor Legii 85/2006,aȘ

- imobilului situat în Arad str. Crișan nr. 5, ap. 12 c jud Arad înscris în CF nr. 65881 cu nr. top 252/c.262/d/1/XII/c, de sub B.3 si B.4, in suprafata de 19 mp,și suprafața utilă de 16 mp, compus din spațiu cu altă destinație cu prețul de începere a licitației stabilit la **16.915 Euro+TVA** ,și a

- imobilului situat în Arad strada Crișan nr. 5, nr. ap. 12 B înscris în CF nr. 303332 C1-U1,: părți comune: teren în folosință pe durata existenței construcției, poarta, pasaj, casa scărilor, coridor, subsol, wc demisol, corp B, coridoare deschise WC parter corp A, coridoare deschise, et. I copr A, urcare pod, podul instalații electrice sanitare, suprafață construită 50 mp, și suprafața utilă măsurată de 45 mp cu prețul de începere a licitației stabilit la **44.540 Euro + TVA.**

Licitația va avea loc în data de **20.09.2012** ora 12^{00}, la sediul ACTIV GRUP I.P.U.R.L. Garanția pentru înscrierea la licitație este de 10% din valoarea de pornire a fiecărui bun imobil. **In caz de neadjudecare licitatia se va repeta, în aceleași condiții, în data 27.09.2012 ora 12^{00}.** Înscrierile și achitarea garanției de participare la licitație se pot face până cu 1 ora înainte de începerea licitației. Regulamentul de organizare a licitației si relații suplimentare se pot obtine la sediul ACTIV GRUP IPURL, tel. 214821, sau 0744.697814.

FIRMA INTERNATIONALA DE TRANSPORT TROTA , CAUTA SOFERI PROFESIONISTI PENTRU A LUCRA INERNATIONAL (COMUNITATE) CU CAMIOANE DE 40 T- FRIGORIFICE. INTERVIURI IN CLUJ NAPOCA 05.09.12. -ORADEA 06.09.12- TIMISOARA 07.09.12 - PROGRAMARE INTERVIU TEL: 0740295418, daliana.codrean@trota.com .
CERINTE: PERMIS DE CONDUCERE CATEGORIA C E, MINIM 2 ANI DE EXPERINTA PROFESIONALA CU CAMION DE 40T, CARD TAHOGRAF, ATESTAT PROFESIONAL, PASAPORT, 2 FOTOGRAFII 3X3.5.
(275118)

S.C. J & R CAR SRL - SUCURSALA ARAD *ANGAJEAZĂ*
- DISPECER TRANSPORT MARFĂ INTERNAȚIONAL CU EXPERIENȚĂ, VORBITOR LIMBA ENGLEZĂ ȘI GERMANĂ.
- ȘOFER TRANSPORT MARFĂ CU EXPERIENȚĂ

CV-URILE SE VOR TRIMITE LA ADRESA DE E-MAIL : jrcarorban@gmail.com
(282516)

FABRICĂ ÎNCĂLȚĂMINTE (Aradul Nou)
ANGAJĂM
CROITOR pentru ȘTANȚĂ AUTOMATĂ
Cerințe: cunoștințe operare calculator
Informații la tel.: 0257 278 754
(286258)

S.C. distribuitoare produse alimentare
angajeaza
gestionar depozit
Program de lucru flexibil.
Experienta in domeniu reprezinta un avantaj. CV-urile se vor trimite la fax 0257212257 sau email lazeasorinv@gmail.com
(286322)

CURĂȚĂTORIE
ANGAJĂM
FEMEI CU EXPERIENȚĂ PENTRU CĂLCAT ȘI SPĂLAT
Tel: 0723 212 166
(234124)

S.C. *TEHNODOMUS* S.A., A R A D, Str. Petru Rares Nr. 28
ANGAJEAZĂ
PAZNICI pentru Timişoara
Informații la tel: 0257 276 775 sau la sediul firmei
(248963)

Program publicitate:
pe B-dul Revoluției, nr. 81
luni-vineri: 8.00-18.00,
duminică: 9.00-13.00.

EVIDENȚIAZĂ-TE!

Talon valabil până în 30 septembrie 2012

Text: **DATA apariției:.....**

.....

.....

.....

.....

.....

.....

.....

Date personale:

Nume şi Prenume:

Telefon:

Buletin de identitate:

TALON + PREȚUL CATEGORIEI AFERENTE

Anunțurile se preiau zilnic, la ghișeu, până în ora 16^{00}, după această oră, se pot prelua doar prin intermediul sistemului online de preluare al anunțurilor disponibil pe www.jurnalaradean.ro . Anunțurile de mică publicitate din Jurnal Arădean se publică pe baza talonului din ziar
Redacția nu își asumă responsabilitatea pentru conținutul anunțurilor de mică publicitate!

JURNAL ARĂDEAN

CASA DE INSOLVENTA RAVA S.P.R.L.
în calitate de lichidator judiciar
al **SC TMS RO SRL**
desemnat de Tribunalul Arad, în dosarul 3188/108/2011, vinde, prin

licitaţie publică deschisă, cu strigare :

Echipamente pentru instalatii sanitare si de incalzire, la pretul de pornire de 200.894 RON.

Pretul mentionat nu contine TVA.
Garanţia pentru participare la licitaţie este 10% din valoarea bunurilor.
Licitaţia va avea loc în data de **27.09.2012** ora 14. la sediul lichidatorului **CASA DE INSOLVENTA RAVA SPRL** din Arad, Str. Salacz Gyula, nr.3A.
Înscierile şi achitarea garanţiei de participare la licitaţie se pot efectua până în ziua premergatoare licitaţiei, ora 14.
Lista completa a bunurilor si informaţii suplimentare la tel.0728890030 şi 0357428897 sau la sediul profesional al lichidatorului judiciar **CASA DE INSOLVENTA RAVA SPRL** *situat in Arad str Salacz Gyula, nr.3A.*
(286299)

CASA DE INSOLVENTA RAVA S.P.R.L.
în calitate de lichidator judiciar
al **SC MARLENKA DISTRIBUTION SRL**
desemnat de Tribunalul Arad, în dosarul 1019/108/2011, vinde, conform Legii 85/2006, prin

licitaţie publică deschisă, cu strigare :

-Spatiu comercial situat in Arad, str.Lucian Blaga, nr.13, ap.21, corp A, jud.Arad inscris C.F. nr. 64906, nr. top 999/XXII, in suprafata de 51 mp la pretul de 33.600 EUR.
-Apartament la casa, situat in Arad, str.Andrei Saguna, nr.188, ap.1, jud.Arad inscris C.F. nr. 31925, nr. top 217/6/I, constructia este in suprafata de 200 mp, terenul aferent este in suprafata de 342 mp la pretul de 57.600 EUR.
Preturile mentionate nu contin TVA.
Garanţia pentru participare la licitaţie este 10% din valoarea imobilului.
Licitaţia va avea loc în data de **02.10.2012** ora 14. la sediul lichidatorului **CASA DE INSOLVENTA RAVA S.P.R.L.** din Arad, Str. Salacz Gyula, nr.3A.
Înscierile şi achitarea garanţiei de participare la licitaţie se pot efectua până în ziua premergatoare licitaţiei, ora 14.
Informaţii suplimentare la tel.0728890030 şi 0357-428897, sau la sediul profesional al lichidatorului judiciar **CASA DE INSOLVENTA RAVA S.P.R.L.** *situat in Arad str Salacz Gyula, nr.3A.*
(286297)

CASA DE INSOLVENŢĂ TRANSILVANIA
SOCIETATE DE PRACTICIENI ÎN INSOLVENŢĂ
SOCIETATE CORESPONDENTĂ A
Nestor Nestor Diculescu Kingston Petersen
SOCIETATE CIVILĂ DE AVOCAŢI

Anunţ licitaţie

Subscrisa **Casa de Insolvenţă Transilvania Filiala Timiş S.P.R.L.**, având filială în Timişoara, str. Beethoven, nr. 3A, ap.6, Jud. Timiş, în calitate de lichidator judiciar al **SC ROMCON CONECT SRL** – *societate în faliment, in bankruptcy, en faillite*, cu sediul în Arad, Calea Radnei, nr. 247/A, jud. Arad, având CUI RO 13662093, înmatriculată la Oficiul Registrului Comerţului de pe lângă Tribunalul Arad sub nr. J02/709/2000, organizează licitaţie publică cu strigare pentru valorificarea următoarelor bunuri aparţinând **SC ROMCON CONECT SRL:**

Pachet mijloace fixe - preţ de strigare : 240.494 Euro + TVA compus din :
- **Teren Extravilan Parcela 1** - situată în Arad, Micalaca Est, jud. Arad, CF Nr. 320996/Arad, nr. top. 230.1955/1/3, suprafaţă 9.700 mp
- **Teren Extravilan Parcela 2** - situată în Arad, Micalaca Est, jud. Arad, CF Nr. 321029/Arad, nr. top. 230.1955/1/2/2, suprafaţă 4.364 mp

Pachet autoutilitare - preţ strigare : 6.050 Euro + TVA compus din :
- Autoutilitara N1 TATA Tip 207/Telcoline **(1.850 euro + TVA)**
- Autoutilitara N3 VOLVO Tip FH62RB/FH12 **(4.200 euro + TVA)**

În cazul în care nu sunt ofertanţi valabili înscrişi pentru achiziţionarea întregului pachet, bunurile vor putea fi vândute şi individual.

Pachet obiecte de inventar - preţ strigare : 1.754 Euro + TVA
- Mobilier birotică, grilaje metalice, profile U tablă, tablouri electrice PMB

Bunurile imobile şi mobile sunt prezentate în Caietele de sarcini.

Licitaţia va avea loc în data de **21.09.2012 la** ora **14:00**, la sediul Casei de Insolvenţă Transilvania Filiala Timiş SPRL din Timişoara, str. Beethoven, nr.3A, ap.6, Jud. Timiş.

Pentru bunurile neadjudecate licitaţia se va repeta în data de **28.09.2012, respectiv 05.10.2012** la aceeaşi oră şi locaţie.

Caietele de sarcini pot fi achiziţionate de la sediul lichidatorului judiciar. Documentaţia de înscriere şi garanţia de participare la licitaţie vor trebui depuse cel târziu cu 24 de ore înaintea desfăsurării licitaţiei. Preţul unui caiet de sarcini este de 1000 lei pentru bunurile imobile şi 100 lei pentru bunurile mobile. Preţurile nu conţin TVA. Achiziţionarea caietului de sarcini este condiţie obligatorie pentru participarea la licitaţie.

Condiţiile pe care trebuie să le îndeplinească ofertanţii pentru participarea la licitaţie, sunt precizate în Regulamentul cuprinzând instrucţiunile de desfăşurare a licitaţiei, care este anexă la Caietul de sarcini.

Cei interesaţi pot obţine date suplimentare şi informaţii la telefon: 0722-620.498, 0737-577.010. (286297)

DISPOZIŢIA NR. 640
din 10.09.2012

privind convocarea Consiliului Judeţean Arad în şedinţă extraordinară

Preşedintele Consiliului judeţean Arad,
În temeiul prevederilor art. 94 (2) şi art. 106 (1), din Legea 215/2001-Legea administraţiei publice locale, republicată,

DISPUNE:

Articol unic: Consiliul Judeţean Arad se convoacă în şedinţă extraordinară în data de 12.09.2012, ora 13, în sala E 2 11, a Consiliului Judeţean Arad, cu următoarea

ORDINE DE ZI:

1.Proiect de hotărâre privind aprobarea modificării Programului de Investiţii pe anul 2012 pe domeniul public judeţean, concesionat la S.C. Compania de Apă Arad SA, care se realizează din fonduri IID.
2.Proiect de hotărâre privind aprobarea Documentaţiei PT+DDE+CS - Reabilitare DJ 682G, Şagu - Cruceni, km 1+300-2+100, 2+960-3+860.
3.Proiect de hotărâre privind modificarea Hotărârii nr. 28/02.02.2012 privind repartizarea către bugetele locale a cotei de 20% din unele venituri ale bugetului de stat pentru echilibrarea bugetelor locale pentru susţinerea programelor de dezvoltare locală şi pentru susţinerea proiectelor de infrastructură care necesită cofinanţare locală.
4.Proiect de hotărâre privind aprobarea închirierii unui amplasament de 100 mp pentru spaţiu publicitar, în incinta Uzinei de apă nr. 2 Arad.
5.Proiect de hotărâre privind trecerea din domeniul public în domeniul privat al Judeţului Arad a unor branşamente înlocuite din fondul IID în anul 2011, concesionate la S.C. Compania de Apă Arad S.A., în vederea scoaterii din uz, casării şi modificarea valorii de inventar a unor bunuri din patrimoniul concesionat la S.C. Compania de Apă Arad S.A.
6.Proiect de hotărâre privind aprobarea reevaluării unui imobil din patrimoniul privat al Judeţului Arad.
7.Proiect de hotărâre privind modificarea anexei la Hotărârea Consiliului Judeţean nr. 277 din 22.10.2010 privind contractarea de către Consiliului Judeţean Arad a unei finanţări rambursabile interne în valoare de maximum 7.000.000 euro, pentru realizarea unor obiective de investiţii de interes judeţean.
8.Proiect de hotărâre privind rectificarea bugetului general de venituri şi cheltuieli al Judeţului Arad pe anul 2012.

PREŞEDINTE, Nicolae Iotcu
SECRETAR AL JUDEŢULUI, Ioan Silaghi
(286708)

GARSONIERE

• **Cumpăr cu** plata pe loc!!! garsonieră, apartament una cameră, 0752.510.776. 735431

• **Vând (închiriez)** garsonieră 33 mp, îmbunătăţită recent, str. Ursului, Bl. 3, etaj 2, 14.500 Eur/negociabil, 80 Eur/lună. Tel. 0743.663.000. 267783

• **Vând garsonieră** confort III, zona UTA, frumos amenajată, 0723.382.064, 0745.604.162. 253693

• **Vând garsonieră** confort 1 (Lacului, central), 37 mp, parter cu balcon, 23.000 Eur, persoană fizică. Tel. 0753.610.797. 284776

• **Vând garsonieră,** Calea Romanilor, Bloc 4/4. Preţ 14.900 Eur. Telefon 0721.650.015. 270199

• **Vând urgent** garsonieră etaj 1, bloc Imar, fost birou. Telefon 0752.674.269. 282132

AP.1 CAMERĂ

• **Vând apartament** 1 cameră, 64 mp, mobilat, utilat, etaj III, 28.000 Eur, 0722.274.880. 284704

• **Vând apartament** 1 cameră, central, str. Mărăşeşti nr. 4 (singur în curte), 68 mp, amenajat, 25.000 Eur, 0744.849.390. 284780

• **Vând apartament** 1 cameră, amenajat, cheltuieli mici, preţ negociabil. Telefon 0257/514439. 286325

• **Vând apartament** 3 camere, central, str. Eminescu nr. 37, etaj 1, 140 mp, 32.000 Eur, 0770.639.619. 284773

• **Vând urgent** cameră, faianţă, parchet, termopane, preţ negociabil, 0754.853.116, 0755.906.529. 286333

AP.2 CAMERE-ARAD

• **Cumpăr cu** plata pe loc apartament 2 camere. Tel. 0744.849.390. 735888

• **Vând apartament** Alfa, 2 camere, 73 mp, negociabil, renovat. Tel. 741.013.904. 286342

• **Vând apartament** central pe Revoluţiei, 2 camere, bucătărie, baie, etaj 1, la Cameleon. Preţ 36.000 Eur/negociabil, 0741.158.777, 0357/427436. 284528

• **Vând apartament** 2 camere, 6 Vânători, etaj III, 29.000 Eur, 0722.606.527. 275193

• **Vând apartament** 2 camere, decomandat, totul nou, Iuliu Maniu, preţ la vedere. Telefon 0752.972.756. 284381

• **Vând apartament** 2 camere, Vlaicu, renovat, 72 mp, 29.000 Eur, 0722.274.880. 284700

• **Vând apartament** 2 camere, ultracentral, parter, pretabil spaţiu comercial, 40.000 Eur, 0722.274.880. 284721

• **Vând apartament** 2 camere decomandate, C- lea Romanilor, 6/10. Tel. 0724.439.893. 286326

• **Vând apartament** 2 camere, Micălaca, zona 500. Tel. 0744.429.213. 286351

• **Vând urgent** apartament cu 2 camere în Piaţa Romană, pe strada Haiducilor. Preţ 22.800 negociabil. Tel. 0257/531134, 0741.703.006, 0744.706.907. 272243

AP.2 CAMERE-JUDEŢUL ARAD

• **Vând apartament** 2 camere, central, în Chişineu Criş. Tel. 0757.700.453. 247354

AP.3 CAMERE-ARAD

• **Vând apartament** cu 3 camere (zona P- ţa M. Viteazul). Telefon 0357/439624, (ora 14-20). 286335

• **Vând apartament** 3 camere, semidecomandat, cu vedere şi balcon pe Revoluţiei, etaj II, suprafaţă 90 mp. Preţ 45.000 Eur/negociabil, 0741.158.777. 284623

• **Vând apartament** 3 camere, 39.000 Eur, zona băncilor, 0722.274.880. 284717

• **Vând apartament** 3 camere, etaj 4, Vlaicu, 22.500 Euro, 0744.542.931. 286366

• **Vând apartament** 5 camere, decomandate, etaj 4, Micălaca, central, 30.000 Euro, 0744.542.931. 286364

• **Vând urgent** apartament central, et. 1 cu 2 intrări, 3 camere, 2 băi, bucătărie, cămară alimente, pivniţă. Dotări: termotecă, aer condiţionat, utilităţi individuale, pretabil sediu firmă, preţ 56.000 Euro, negociabil. Telefon 0771.223.799. 269766

AP.4 CAMERE-ARAD

• **Vând apartament** zona Gării, 4 camere, 2 băi, 2 balcoane, mobilat, etaj IV, fără probleme de acoperiş. Preţ 45.000 Eur/negociabil, 0741.158.777, 0357/427436. 284696

• **Vând apartament** 4 camere, zona 300 Micălaca, 59.000 Eur, 0729.687.051. 284703

APARTAMENT LA CASĂ

• **Vând apartament** la casă, ultracentral, amenajat de lux, mobilat clasic sau schimb cu casă în Arad. Tel. 0723.268.475. 270667

• **Vând apartament** ultracentral la casă, S= 52 mp (living, sufragerie, bucătărie, baie, boxă), totul nou, izolat exterior, 0745.315.895. 262258

• **Vând apartament** ultracentral în casă, S= 48 mp (1 cameră, bucătărie, baie, cămară, boxă), fără îmbunătăţiri, 0745.315.895. 262259

CASE-ARAD

• **Vând casă** cu garaj în curte, suprafaţă totală 600 mp, negociabil, str. Maximilian nr. 6, Micălaca. Telefon 0734.171.440. 286309

• **Vând casă** mobilată în Grădişte, str. Rândunicii, ST=465 mp, SC=130 mp. Preţ 95.000 Eur/negociabil, 0766.627.467. 231508

• **Vând casă** Pârneava, mansardată, zonă privilegiată, 70.000 Eur, 0722.274.880. 284701

• **Vând casă** renovată, Aradul Nou, 4 camere, 600 mp teren, 69.000 Eur, 0722.274.880. 284698

• **Vând casă** ultracentral, Suprafaţa desfăşurată= 300 mp, Suprafaţă teren= 490 mp (8 camere, 4 bucătării, 4 băi, terasă, debara, coridor), pivniţă= 100 mp, 0745.315.895. 262250

• **Vând casă** 4 camere, Aradul Nou, stare excelentă. Telefon 0724.500.339. 269755

• **Vând urgent** casă cu teren 1.000 mp, FS 23m, Subcetate- 120.000 Euro. Telefon 0756.064.549. 273297

CASE-JUDEŢUL ARAD

• **Vând casă** construcţie nouă 2006, 172 mp construiţi, Pecica, centru, 95.000 Eur/negociabil. Tel. 0039/3881992973, 0751.360.036. 286749

• **Vând casă** cu grădină, locuibilă în Sânleani. Informaţii 0744.477.094. 284484

• **Vând casă** din cărămidă, 1.500 mp, anexe în Chişineu Criş. Telefon 0747.653.843. 251002

• **Vând casă** mare, 5 camere, vie peste curte şi grădină la nr. 61 Bodrogul- Nou, 28.000 Euro, negociabil, 0757.699.015. 270191

• **Vând casă** în comuna Sântana, construcţie nouă, geamuri termopan, 2 dormitoare, 2 băi, bucătărie şi living spaţios. Casa nu este finisată. Preţ 38.000 negociabil, 0748.661.723, 0742.499.122. 273125

• **Vând casă** în Firiteaz, jud. Arad, cu teren aferent 1.200 mp. Tel: 0725.071.088. 270197

• **Vând casă** în roşu cu acoperiş, parter, modestă, cartier nou, Livada, preţ de criză, 0745.261.530. 282123

• **Vând casă** ultracentral, în Cuvin. Telefon 0723.791.460. 284358

• **Vând casă** veche din lemn în comuna conop, 4 camere, grajd, şură, bucătărie vară, grădină 3.000 mp. Necesită reparaţii. Preţ convenabil şi necogioabil. Tel. 0257/562832. 267750

• **Vând casă** 1.400 mp, în Chişineu Criş. Telefon 0740.013.979. 247356

• **Vând casă** 3 camere şi dependinţe, 530 mp, încălzire centrală, confort deosebit în Vladimirescu sau schimb cu casă în Arad. Tel. 0257/250866, 0745.681.191. 247385

CASE DE VACANŢĂ-ALTE JUDEŢE

• **Case şi** terenuri- intravilan BATTONYA, ieftin, toate utilităţile, PersoanăFizică, 0722- 257409. 282084

SPAŢII COM-ARAD

• **Vând pensiune,** Aradul Nou, afacere cu profit, 8 camere, 290.000 Eur, 0722.274.880. 284502

• **Vând spaţiu** comercial 126 mp, Micălaca, faleză, lângă universitate, 0727.892.162. 275156

• **25.000 mp,** Project HALE, Zona- Industrială PECICA- TURNU, front- stradal- dublu, 0722- 257409. 280560

TERENURI LOCAL

• **Vând teren** intravilan, Arad, cu utilităţi, 76.100 mp, 3 căi de acces. Tel. 0744.770.917, 0723.268.475. 270666

• **Vând urgent** teren Subcetate, 600 mp, zonă excelentă, 52.000 Euro. Telefon 0756.064.549. 280354

TERENURI JUDEŢ

• **Vând grădină** în Cuvin. Telefon 0723.791.460. 284359

• **Vând loc** de casă în Şofronea, toate utilităţile. Telefon 0741.645.335. 268114

• **Vând teren** agricol la Curtici, Şimand, Păncota, Horea, 0722.606.527. 286591

• **Vând teren** în Zimand, suprafaţă 2,8 ha cu FS=380 mp, adâncime 80 ml, aproape de linia ferată gara Utviniş, cu utilităţi, curent apă, posibilităţi hale, aproape de case. Preţ 10.000 Eur/ha/negociabil. Tel. 0741.158.777, 0357/427436. 284520

• **Vând 2000** mp intravilan în Zădăreni. Tel. 0745.313.941, 0357/404288. 273444

• **Vând 7,8** ha teren Curtici, 4.300 Eur/ha, 4,17 ha Şimand 3.400 Eur/ha, 0722.606.527. 286181

• **Vând 8** locuri de casă la Vladimirescu, intravilan, alăturate pentru investiţii, suprafaţă 615 mp fiecare, FS 17,5 ml. Preţ 50.000 Eur negociabil. Tel. 0741.158.777. 284529

IMOBILE CHIRII

• **Închiriez (ofer)** apartament ultramodern, 3 camere în vilă, Grădişte (principală). Telefon 0733.932.010. 286345

• **Închiriez apartament** cu 3 camere complet mobilat şi utilat, Iuliu Maniu. Tel. 0744.828.934. 255718

• **Închiriez apartament** ultracentral (2 camere, bucătărie, baie), mobilat, utilat, 0745.315.895. 262246

• **Închiriez apartament** 2 camere, Bd. Revoluţiei, modern mobilat, utilat, 200 Euro+ garanţie, 0723.308.286. 267862

• **Închiriez apartament** 4 camere de lux, Vlaicu (Lebăda), 2 băi, bucătărie mare, centrală proprie, vedere pe 2 părţi, 105 mp, utilat şi mobilat complet, 0755.690.927. 282444

• **Închiriez apartament** două camere decomandat, mobilat, zona Gării, prefer două fete sau cuplu, preţ negociabil. Telefon 0755.961.933. 284361

• **Închiriez apartament** 2 camere, et. II, Micălaca, zona 100, Mioriţei, îmbunătăţit, izolat termic interior, cheltuieli mici la încălzire, mobilat şi utilat, pe termen lung, 0721.832.382. 284363

• **Închiriez apartament** 3 camere, mobilat, utilat, termopan, decomandat, str. Imaşului, Micălaca, 200 Euro+ garanţie. Telefon 0728.022.846. 284402

• **Închiriez apartament** 2 camere, renovat, mobilat, 0741.013.904. 286341

• **Închiriez apartament** 2 camere zona P- ţa Romană, mobilat, utilat, 0744.550.009. 286354

• **Închiriez apartament** nemobilat (Vlaicu), 100 Eur+200 Eur garanţie, 0766.323.537. 286745

• **Închiriez cameră** demisol, gresiat şi separat căsuţă confortabilă, baie, încălzire teracotă, 0723.693.664, 0770.217.080. 286344

• **Închiriez casă** Vladimirescu, mobilată. Telefon 0722.344.810. 284351

• **Închiriez garsonieră** mobilată, lângă Policlinică. Tel. 0257/252413. 267854

• **Închiriez garsonieră** confort 1, Vlaicu, mobilată. Preţ 100 Eur chirie lunară+ garanţie 130 Eur. Tel. 0727.604.850. 282428

• **Închiriez garsonieră,** confort 1, Praporgescu, mobilată, 130 Eur, 0257/228411. 284778

• **Închiriez garsonieră,** confort 1, zona Profi, Micălaca, mobilată, utilată complect cu aragaz, frigider, maşină de spălat, televizor, preţ 110 Euro, negociabil+ garanţie, 0745.477.810. 286331

• **Închiriez unei** eleve, studentă garsonieră central, 350 Ron şi apartament 4 camere, B- dul Decebal, 400 Euro, ambele mobilate. Telefon 0721.650.015. 286318

• **Dau în** chirie apartament 2 camere mobilat, Podgoria, 170 Eur, 0722.606.448. 275169

• **Dau în** chirie apartament 2 camere mobilat modern (zona 300), 200 Eur, 0756.495.174. 275173

• **Dau în** chirie apartament 3 camere mobilat, central (str. Horea), 300 Eur, 0722.606.527. 275176

• **Dau în** chirie apartament 1 cameră, mobilat, zona Alfa. Tel. 0758.067.226, 0726.376.569. 284777

• **Dau în** chirie casă, Grădişte, (str. principală), intrare stradă (bun pentru cabinet, magazin, birou), 0722.606.448. 286392

• **Dau în** chirie garsonieră mobilată, Micălaca, 100 Eur+100 garanţie, 0722.606.527. 286390

• **Dau în** chirie, pe termen lung, apartament ultracentral, Bucureşti. Tel. 0769.222.803. 282500

• **Doresc să** închiriez apartament 2, 3 camere sau garsonieră, 0723.308.286. 267930

• **Închiriez apartament** ultra central (B- dul Revoluţiei), 2 camere, liniste deplina, apa/ caldura contorizate, mobilat, balcon deschis, parcare in curte, e 150/luna. Informatii la 0723573422. 265753

• **Ofer închiriere** apartament renovat, 2 camere, mobilat, Romanilor. Tel. 0726.180.917. 274080

• **Ofer spre** închiriere garsonieră confort 1, mobilată. Tel. 0725.958.218. 284775

• **Primesc fete** în chirie. Informaţii: 0722.348.103. 282418

• **Primesc 2** tineri căsătoriţi în gazdă. Telefon 0257/287231. 286362

• **Primim 1- 2** fete în chirie la casă particulară în Arad. Telefon 0257/274618. 284365

SPAŢII COM-ARAD

• **Închiriem scaun** coafor în salon coafură, zona Vlaicu (Lebăda), 0743.283.544. 286360

• **Închiriez hală** 420 mp în Parcul Industrial UTA. Telefon 0721.288.570. 272975

• **Închiriez spaţiu** comercial, 85 mp, în Piaţa Mihai Viteazul. Telefon 0723.268.475, 0744.770.917. 286527

TEREN-ARAD

• **Cumpăr pământ** agricol, raza oraşului şi vecinătăţi, 0745.895.483. 229694

• **Cumpăr teren** arabil zona Arad, Şiria, Galşa, Zimand, Vinga, cu plata pe loc. Tel. 0741.158.777. 284667

TEREN-JUDEŢUL ARAD

• **Cumpăr teren** agricol, păşune. Plata imediat. Tel. 0722.356.155, 0723.170.159, samuelgaie@yahoo.com 154355

• **Cumpăr teren** arabil la Zimandul Nou, 0722.606.448. 286441

• **Cumpăr teren** la Sântana, Caporal Alexa. Ofer 3.500- 4.000 Eur/ha, 0756.495.174. 286420

OFERTE LOCURI DE MUNCĂ

• **Alimentara, angajează** vânzătoare. Salar 1.000 Ron fix. Tel. 0744.424.367.

• **Alimentara, str.** Meţianu angajează vânzătoare, casiere cu experienţă, studii, 0726.227.377.

• **Angajăm ajutor** bucătar cu experienţă şi femeie de serviciu, 0729.160.537.

• **Angajăm bucătăreasă,** ajutoare bucătărie, barmană. Tel. 0745.309.894, 0741.024.020.

• **Angajăm cameristă,** Cocorilor 36. Prezentarea vineri 11- 14, femeie (pensionară) pentru noapte.

• **Angajăm gestionar** cu atribuţii de contabilitate primară, contabil expert cu experienţă, consilier juridic, agent vânzări. Telefon 0749.075.211, CV: email:vanzari@dial- ton.ro

• **Angajăm lăcătuşi** şi sudori CO2 fier forjat. Informaţii: 0729.120.596.

• **Angajăm mecanic** ţesător. Salar până la 1.800, bonuri, transport, 0257/288035. 286340

• **Angajăm mecanic** utilaje. Informaţii 0257/254251.

• **Angajăm muncitoare** asamblare, domiciliu Arad. Prezentarea cu buletin, zona Industrială Vest Arad, str. IV, nr. 10. Telefon 0257/278222.

• **Angajăm muncitori** calificaţi în construcţii, zidari, finosori. Telefon 0760.678.820. 234541

• **Angajăm persoană** pentru secretariat şi contabiliate primară. Telefon 0729.308.872.

• **Angajez bărbaţi,** permis, din Sebiş, Păncota şi Pecica. Tel. 0740.072.687.

• **Angajez brutar,** zona Ghioroc. Tel. 0730.009.246, 0744.552.161.

• **Angajez covrigăreasă.** Informaţii tel. 0726.252.233.

• **Angajez facturistă** depozit materiale electrice. Telefon 0257/256026.

• **Angajez femeie** la bucătărie în localitatea Vladimirescu. Tel. 0749.112.114.

• **Angajez pizzar** pentru cuptor pe vatră. Tel. 0728.275.245, 0728.275.242.

• **Firmă de** pază angajăm agenţi pază. Telefon 0257/287792.

• **Restaurant japonez** angajează ospătară cu experienţă. Telefon ☎0744.716.786. 282119

• **S.C. angajează** muncitori resapare anvelope posesori carnet categoria B, 0744.677.642.

• **S.C. angajează** pentru calificare în următoarele meserii prelucrător electroeroziune, sculer matriţer, frezor, electrician electronist. Informaţii tel. 0257/281213, 0731.832.047.

• **Societate comercială** angajează muncitor tâmplărie PVC. Telefon 0722.289.666. 286337

• **Societate de** pază angajează agenţi de pază. Telefon 0741.931.235.

PRESTĂRI SERVICII

• **A A** Acord Garanţie 2 ani reparaţii maşini spălat ☎0744.241.398, ☎0357/401569 ☎0770.215.523. 284483

• **A A** Acord garanţie, repar maşini spălat automate, frigidere, domiciliul clientului, 0745.395.282. 284785

• **Executăm/ reparăm** cazane ţuică, la comandă, orice capacitate. Telefon 0752.859.864. 284490

• **Prestez menaj** sau îngrijesc persoane vârstnice. Rog seriozitate. Telefon 0748.668.899. 286359

CONSTRUCŢII

• **Acasă aduc** balast nisip, 2- 20, demolez, duc molozul 0745.036.969, 0722.389.480. 273018

• **Vând lemne** foc tăiate, crăpate şi calitate. Telefon 0721.592.572. 253745

AUTO ROMÂNEŞTI

• **Vând Dacia** Super Nova, motor 1,4 Renault, 2003, instalaţie gaz, stare bună, 1.100 Euro, negociabil. Telefon ☎0751.309.746. 284371

AUTO STRĂINE

• **Vând Fiat** Bravo, an fabricaţie 2001, două uşi, galbenă, benzinar, 1.700 Euro, 0723.855.264. 286316

• **Vând Ford** Mondeo, an 1995, înmatriculat în RO 1.6, 16 valve, benzină. Dotări: servo, ABS, airbag- uri, aer condiţionat şi volan reglabil. Dotat cu cauciucuri vară+ iarnă, stare bună. Pentru detalii sunaţi la 0760.661.342. 286319

• **Vând Mercedes** C180, înmatriculat, preţ 2.500 Euro, Dacia 1310, an 2001, preţ 1.000 Euro înmatriculată, acte la zi. Cumpăr vouchere la schimb cu auto. Informaţii 0720.114.709. 286338

• **Vând Mercedes** 124D, motor 200 cmc, fabricat 1985. Telefon 0740.195.127. 286311

• **Vând Opel** Astra Caravan 1.6, benzinar, an 1993, înmatriculat, preţ 1.200 Euro, negociabil. Telefon 0742.331.701. 286321

• **Vând sau** schimb autodepanator Mercedes 407, înmatriculat, stare tehnică bună. Informaţii 0720.114.709. 286339

MOTOCICLETE-VÂNZARE

• **Vând bicicletă** monten bike de damă, stare bună, preţ 220 lei. Telefon ☎0722.682.777. 247083

RULOTE-REMORCI

• **Vând camionetă** Mercedes 307, cu prelată, acte la zi, 0744.951.669. 282120

MICROBUZE, DUBE

• **Autoutilitară Renault** Master, motor 2.500 DCI, an fabricaţie 2005, locuri 7+ ladă, preţ 6.200 Euro sau variante+ diferenţă. Telefon 0742.842.983. 286378

ELECTRONIC PLUS

• **Cumpăr maşini** spălat automate, frigidere, defecte. Ofer 20 lei, 0745.395.282. 284784

• **Frigider, congelator,** maşină spălat automată, ladă, combină, garanţie, 0257/ 210613. 286381

• **Vând electrocasnice** second, cuptoare, dospitoare patiserie, malaxor şi întinzător aluat, maşină spălat, aragaz, frigidere, congelatoare, mese şi scaune restaurant, lambriuri. Telefon 0740.504.073. 286269

• **Vând sau** închiriez espressoare cafea Saeco. Preţ avantajos. 0766.679.370. 284491

• **Vând vitrină** frigorifică mezeluri 1,8 m lungime, 800 Ron, 0744.424.367. 286363

• **Vindem electrocasnice second, frigorifice, maşini spălat haine- vase, uscătoare, aragaze gaz- electrice, televizoare, anvelope, vitrine comerciale. Reducere pentru schimb, rate. Telefon 0744.796.542.** 661233

MOBIDOM

• **Vând mobilă** nouă, recamier extensibil şi două fotolii imitaţie piele, maro. Tel. 0753.210.108, 0257/290150. 282429

• **Vând colţar** cu tapiţerie din pluş, la 620 lei. Telefon 0755.268.154 225749

POŞTA LUI CUPIDON

• **Salon masaj** erotic, maseuze senzuale, free bar, 100 Ron, 0720.411.562. 286371

PIERDERI

• **Pierdut carnet** student, eliberat de UVVG Arad, pe numele Potîrniche Ana- Maria. Îl declar nul. 286379

ANIMALE-PĂSĂRI DOMESTICE

• **Cumpăr porci** între 60- 140 kg, 6 lei/kg. Tel. 0745.669.544. 286365

• **Cumpăr vaci** pentru tăiat şi viţei de lapte, 0746.414.369. 268052

• **Vând pui** de carne, diferite mărimi. Tel. 0748.322.489. 267788

• **Vând puicuţe** ouătoare de 17 săptămâni. Telefon 0748.322.489. 286323

• **Vând vier** pentru montat scrofiţe şi purcei de 12 săptămâni. Tel. 0257/380296, 0733.980.232. 267792

• **Vând 16** capre şi purcei metişi (Marele Alb- mistreţ), fără colesterol. Telefon 0257/284306, după ora 21,00. 286314

• **Vând 170** oi ţurcane tinere bucălai şi breze. Tel. 0743.389.746. 254441

MAŞINI,UTILAJE,INSTALAŢII

• **Vând disc** greu TR 80- 120 CP, combinator 3,5 m. Telefon 0741.645.335. 268122

AFACERI

• **Vând afacere** foarte profitabilă second hand, spaţiu ultracentral, cu stoc marfă (1.500 Euro), toate dotările (stendere, rafturi, umeraşe, manechini (1.500 Euro)- 3.500 Euro, posibil două rate. Telefon 0756.064.549.

ÎMPRUMUTURI FINANCIARE

• **Acordăm credite** pentru pensionari, salariaţi, în condiţii avantajoase, 0732.505.806.

• **Acordăm împrumuturi,** inclusiv pensionarilor. Telefon 0737.550.807.

DIVERSE

• **Cumpăr pene** vechi, noi, fier, alamă, cupru, ofer preţ bun, 0753.665.239, 0724.602.321. 266304

• **Cumpăr pene** vechi, noi, fier vechi, caroserii. Preţ bun, 0745.983.893. 270141

• **Cumpăr pene** vechi, noi, cupru, alamă, fier, baterii, caroserii, preţ bun, 0741.689.068. 270178

• **Cumpăr pene,** fier, cositor, plumb, alamă, aluminiu, cupru, calorifere, caroserii auto, baterii, 0746.414.369. 286336

• **Vând cazane** de aramă pentru ţuică, diferite mărimi. Telefon 0746.549.644. 270361

• **Vând frigider** Artic cu congelator şi bicicletă electrică, 0748.461.333. 286357

• **Vând rafturi** magazin şi vitrine frigorifice verticale cu perdea de aer. Telefon 0744.700.403. 284368

• **Vând uşă** termopan (interior). Telefon 0741.995.786. 284360

• **Vând 6** bucăţi ţeavă galvanizată de 1 ţol jumătate, 3 bucăţi 2 ţoli, 0257/352748. 284774

Preluarea anunţurilor pentru următoarea zi se face până la ora 15.00, cu excepţia anunţurilor de deces, care se primesc până la ora 18 .00, la sediul din Bd. Revoluţiei 81 .

DECESE

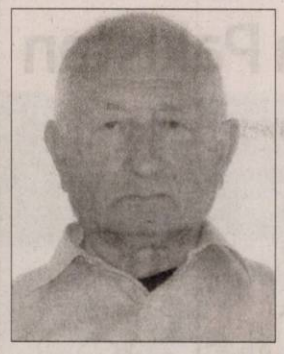

Cu durere în suflet anunţăm trecerea la cele veşnice a celui care a fost un bun tată, socru şi bunic

PAVEL BUNACIU.

Înmormântarea va avea loc astăzi, 11 septembrie 2012 la ora 15,00 de la locuinţa din Micălaca, str. Marginei nr. 3. Cât ai trăit te-am iubit, cât vom trăi te vom plânge.

Copiii şi nepoţii

Cu profundă tristeţe anunţăm încetarea din viaţă după o lungă suferinţă

la vârsta de 66 ani a celei care a fost soră, mătuşă şi cumnată

TARCEA MARIA

din Şomoşcheş.

Înmormântarea va avea loc miercuri, 12 septembrie 2012, la Cimitirul dn Aradul Nou. Dumnezeu s-o odihnească în pace!

Sora Ardelean Aurica împreună cu soţul şi copiii

Cu durere în suflet anunţăm încetarea din viaţă după o scurtă suferinţă a celei care a fost soţie, mamă şi bunică

EMILIA PANDA.

Nu te vom uita niciodată. Înmormântarea va avea loc azi, 11 septembrie 2012, ora 12:00, de la capela Cimitirului Pomenirea.

Soţul Victor, fiii Sorin şi Bibi, nora Lavinia şi nepotul Patrick

O inimă bună a încetat să bată, un suflet bun s-a ridicat la cer, lăsând în urmă o nemărginită durere, cea care a fost mamă, bunică, străbunică

ZATIC VIOARA,

la 83 ani.

Înmormântarea va avea loc astăzi, 11 septembrie 2012, ora 14,00 în loc. Călugăreni.

Familia îndoliată

Cu adâncă durere în suflete anunţăm trecerea în lumea celor drepţi a lui

MOGOŞ NICOLAE (ROSTOCI),

la vârsta de 83 ani.

Înmormântarea a avut loc în 9 septembrie 2012.

Soţia Viorica şi nepotul Daian în veci nemângâiaţi

Cu 5 lei în plus, anunţurile de deces pot fi însoţite de unul dintre următoarele simboluri:

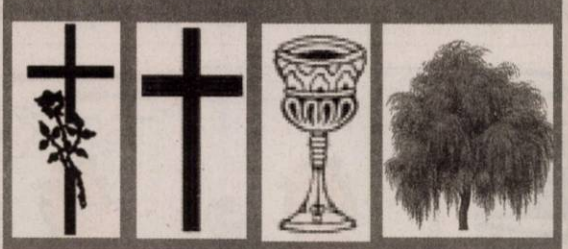

Profund îndureraţi şi neputincioşi în faţa morţii nemiloase îl plângem pe cel care a fost tată, soţul, bunicul drag

IUHASZ BELA,

plecat dintre noi la 73 de ani.

Înmormântarea, astăzi, 11 septembrie, ora 16,00 de la Capela Cimitirului din Aradul-Nou.

Familiile Iuhasz şi Leist

CONDOLEANŢE

Împărtăşim durerea prietenei noastre Bunaciu Florica la despărţirea de tatăl său drag

BUNACIU PAVEL.

Dumnezeu să-l odihnească în pace! Sincere condoleanţe familiei îndurerate.

Fam. Banciu

Suntem alături de colega noastră Bunaciu Florica în durerea pricinuită de decesul tatălui său

BUNACIU PAVEL.

Totodată transmitem condoleanţe familiei îndoliate.

Colectivul D.G.A.S.P.C. Arad

Un gând de mângâiere, compasiune şi sincere condoleanţe colegei noastre Bunaciu Florica în durerea pricinuită de moartea tatălui drag. Dumnezeu să-l ierte şi să-l odihnească iar celor dragi să le dea putere de a depăşi suferinţa!

Colegii din Serviciul Contabilitate – Salarizare

Suntem alături de îndurerata familie în dureroasele momente prilejuite de trecerea în nefinţă a celei care a fost

JULEAN AURELIA.

Sincere condoleanţe!

Colegii din Partidul Democrat Liberal Arad

Mulţumim rudelor, vecinilor, prietenilor, cunoştinţelor care prin prezenţă, lacrimi şi flori au fost alături de noi la despărţirea de cea mai bună mamă, soacră, bunică

HÂRLĂU FLOARE.

Fiica Rodica Panţiru

COMEMORĂRI

Se împlinesc curând 40 de zile de când soţul, tata, bunicul şi socrul

ŞERBĂNESCU PETRU OCTAVIAN

a plecat dintre noi. Slujba de comemorare va avea loc în dimineaţa zilei de 11 Septembrie la Mănăstirea Gai. Eşti mereu în sufletele noastre. Dumnezeu să te odihnească în pace!

Dacă Dumnezeu nu ar fi chemat-o la El mai repede de cum ne-am fi aşteptat, azi, draga noastră soţie, mamă şi bunică

SÂRB MARIA

din Cuvin,

ar fi împlinit 72 de ani.

Aşezăm florile recunoştinţei pe tristul ei mormânt, udate cu lacrimile durerii lăsate în urmă, iar pe Bunul Dumnezeu îl rugăm să o aibe în grija Sa!

În veci nemângâiaţi:

soţul Nicolae, copiii Gheorghe şi Nicoleta cu familiile şi nepotul Georgian

Anunţurile de deces se publică GRATUIT!

Emma Watson FOTO: EPA

O celebritate „periculoasă"

WASHINGTON. Tânăra actriță Emma Watson este celebritatea favorită folosită ca momeală de infractorii cibernetici pentru atragerea de utilizatori de internet, relatează Associated Press.

Compania de securitate online McAfee a precizat luni că vedeta din „Harry Potter" este „cea mai periculoasă" celebritate de căutat pe internet, deoarece numeroase site-uri folosesc numele Emma Watson pentru a-i păcăli pe utilizatori să descarce programe dăunătoare sau pentru a le fura date personale.

Atunci când tastezi pe internet numele actriței de 22 de ani, există un risc de unu la opt să ajungi pe un site potențial dăunător.

Este pentru a opta oară când compania de securitate tehnologică McAfee, deținută de Intel, realizează acest studiu. „Cea mai periculoasă" vedetă anul trecut a fost Heidi Klum. **SURSA: AGERPRES**

Cel puţin 78 de morţi în Pakistan

ISLAMABAD. Cel puțin 78 de persoane și-au pierdut viața și alte zeci au fost rănite în ultimele trei zile în inundațiile care au afectat Pakistanul, au anunțat ieri serviciile pakistaneze de urgență, transmite AFP. Ploile abundente din ultimele trei zile au provocat viituri și au distrus peste 1.600 de case, a declarat pentru AFP Irshad Bhatti, purtător de cuvânt al Serviciului național pentru gestionarea catastrofelor naturale (NDMA).

Cel puțin „78 de persoane au murit și alte 68 sunt rănite din cauza ploilor și a viiturilor", a adăugat el, precizând că bilanțul s-ar putea agrava și că prăbușirea caselor a reprezentat principala cauză a deceselor înregistrate.

Sinistraţi în Pendjab FOTO: EPA

Armata a fost trimisă în districte din Pendjab, iar serviciile meteorologice au anunțat ploi abundente în următoarele două zile în sud.

În urma inundațiilor înregistrate la sfârșitul lunii august în nord, au murit circa 30 de persoane. În vara anului 2010, în Pakistan s-au înregistrat cele mai grave inundații din istoria acestei țări, 21 de milioane de persoane fiind sinistrate. **SURSA: MEDIAFAX**

George Michael la Operă

PARIS. Cântărețul George Michael a devenit duminică primul star internațional de muzică pop care evoluează la Opera Garnier din Paris, un loc cunoscut mai degrabă ca scenă pentru muzică clasică și operă, transmite Associated Press.

Starul britanic a oferit duminică seară un concert excepțional în capitala Franței, ca parte a Turneului Symphonica, menit a sprijini fundația caritabilă franceză Sidaction, care luptă împotriva SIDA.

El a fost aplaudat de o serie de celebrități prezente în public, printre care actrița Berenice Bejo din filmul „The Artist", creatorul de modă Jean Paul Gaultier și actrița Dolores Chaplin, nepoata lui Charlie Chaplin. Concertul a fost urmat de un dineu la care au luat parte numeroase vedete și care a avut ca scop strângerea câtorva sute de mii de euro pentru lupta împotriva Sida. **SURSA:AGERPRES**

George Michael FOTO: EPA

Căsătorie de Hollywood

WASHINGTON. Actorii Ryan Reynolds și Blake Lively, care au o relație de un an, s-au căsătorit, ieri, în cadrul unei ceremonii intime, în orașul Charleston din Carolina de Sud, informează ediția digitală People. La eveniment a fost adus un tort direct din Virginia, iar solista grupului „Florence and the Machine", Florence Welch, o bună prietenă a actriței, a interpretat trei melodii. Au fost prezente familiile celor doi și cei mai buni prieteni ai lor. Reynolds și Lively (35 respectiv 25 ani), s-au cunoscut în timpul turnării filmului Green Lantern, în 2011, dar niciodată nu au vorbit în public despre relația lor.

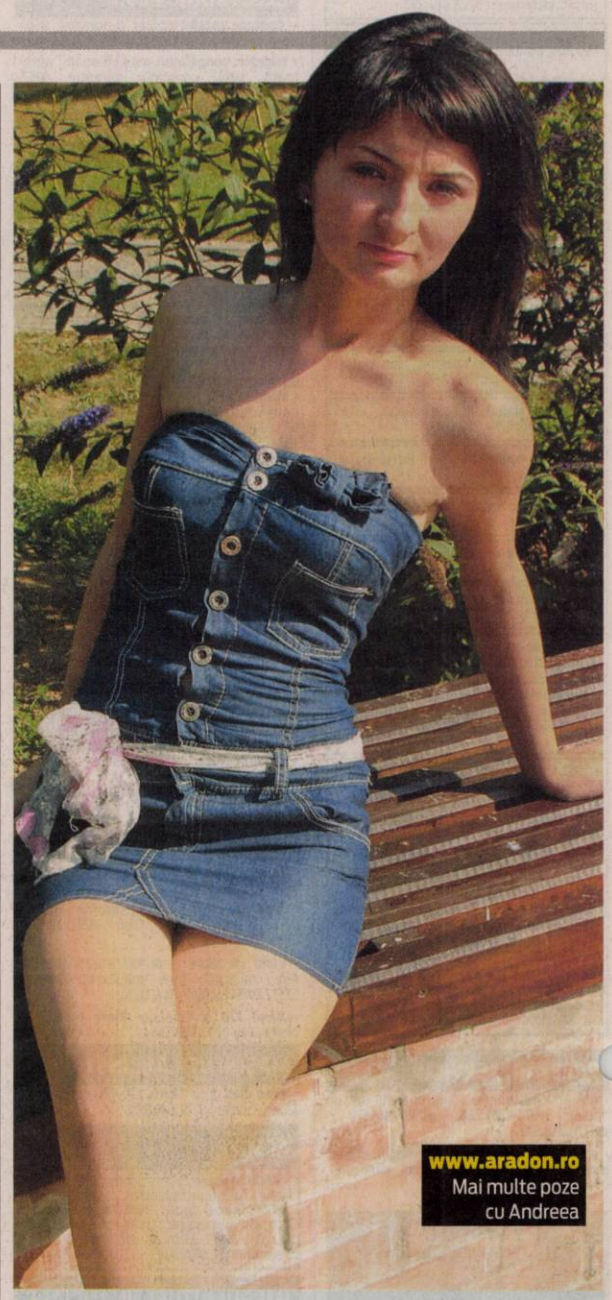

Andreea

Născută în zodia Vărsător, este pasionată de dans.

www.aradon.ro
Mai multe poze cu Andreea

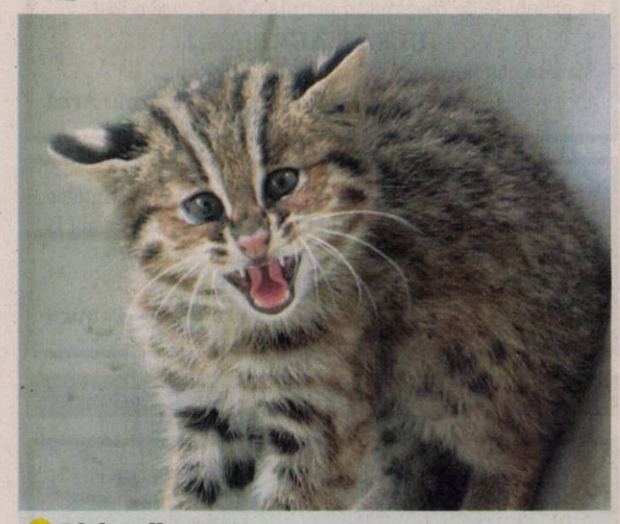

Pisica din port

Pisica sălbatică a fost capturată în Coreea de Sud, în portul Busan. FOTO: EPA

S-a dezbrăcat pentru Obama

Celebra cântăreață Madonna s-a alăturat campaniei electorale a președintelui Barack Obama.

WASHINGTON. Madonna a decis să sprijine campania electorală a președintelui Barack Obama, care candidează pentru un nou mandat la Casa Albă, recurgând la maniera sa obișnuită - s-a dezbrăcat în timpul unui concert. În fața unei săli de 40.000 de spectatori la New York, faimoasa cântăreață și-a scos bluza de pe ea și s-a întors cu spatele către public pentru ca acesta să poată citi inscripția „Obama", potrivit The Wall Street Journal.

„Astăzi nu intenționez să-mi arăt fundul, dar vă voi demonstra sentimentele mele", a spus starul american, în aplauzele fanilor săi.

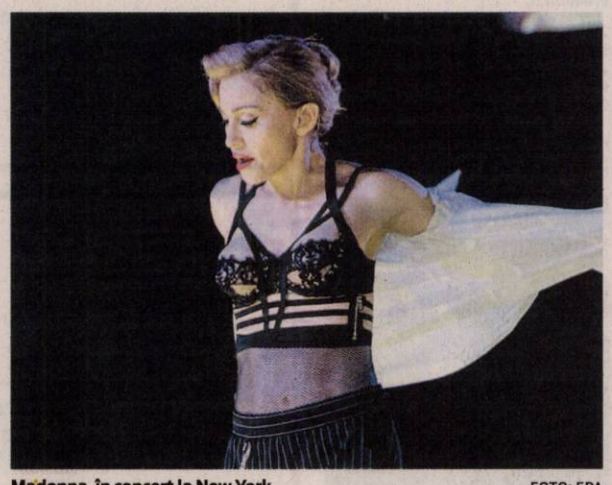

Madonna, în concert la New York FOTO: EPA

Apoi, Madonna a explicat de ce s-a decis să-l sprijine pe Obama la prezidențialele din noiembrie. În timpul recentului turneu internațional, a spus ea, a văzut multe lucruri bune, dar și rele, amintind de condamnarea la câte doi ani de închisoare a celor trei fete ale formației punk din Rusia Pussy Riot, pe care de asemenea le-a susținut. „Atunci mi-am dat seama cât de norocoasă sunt că trăiesc în America. Îi mulțumesc lui Dumnezeu pentru că avem o Michelle Obama și pe simpaticul ei soț. Suntem liberi", a spus Madonna, îndemnându-și compatrioții săi să apere libertatea - căci nu este un dat pentru totdeauna -, chemându-i, practic, să-și dea votul pentru candidatul Partidului Democrat.

În ultimele luni a luat avânt cursa prezidențială între democratul Barack Obama și republicanul Mitt Romney.

SURSA. AGERPRES

Tren deturnat de pasageri

SOFIA. Mai mulți pasageri furioși au deturnat, pe 6 septembrie, în Bulgaria, un tren care aparține companiei de stat de căi ferate BDZ, însă incidentul a fost păstrat sub tăcere, relatează novinite.com. Incidentul a avut loc pe 6 septembrie, însă BDZ nu l-a făcut public, a relatat luni publicația Bulgarian Klassa, citând angajați ai căilor ferate care au postat informația pe site-ul lor profesional bgrail.eu.

Totul a început după ce pasagerii dintr-un tren local care făcea legătura dintre capitala Sofia și orașul Mezdra (nord-vest) au fost obligați să coboare la stația Iliyantsi din cauza unei defecțiuni tehnice, o problemă tot mai frecventă.

Mulțimea furioasă a blocat calea ferată, fapt ce a condus la oprirea unui tren expres de la Sofia la Gorna Oriahovița (centru). Oamenii s-au urcat în trenul expres și au forțat personalul să meargă la Mezdra și să oprească în fiecare stație.

Un film cu această acțiune a fost postat pe internet. **SURSA: MEDIAFAX**

Au urcat în tren expres FOTO: FAN

Ascunse în lenjeria intimă

NEW DELHI. Vameșii indieni au avut capturi originale în ultimul timp pe aeroportul din New Delhi: un lemur și zece broaște țestoase ascunse în slipii traficanților care încercau să le scoată ilegal din țară, scrie AFP. Un bărbat originar din Bangkok a fost arestat împreună cu doi complici ai săi în timp ce se pregăteau să ia avionul spre Dubai, aducând la bord și un „pasager clandestin", sub îmbrăcăminte - un mic lemur de Asia. Recent, un bărbat de naționalitate indiană originar din Bangkok a fost interpelat în aeroportul din Mumbai, capitala financiară indiană, cu 10 broaște țestoase ascunse în indispensabili. Pe piața neagră din Bangkok se cumpără orice, cât timp clientul plătește. **SURSA: AGERPRES**

Pui de lemur FOTO: EPA

Nu are niciun distribuitor în India

NEW DELHI. Un film după romanul „Copiii din miez de noapte" al lui Salman Rushdie, a cărui poveste se desfășoară în India după obținerea independenței, nu și-a găsit încă distribuitor, a declarat luni Deepa Mehta, regizoarea peliculei, care denunță indirect cenzura unei „clase politice fricoase". Ecranizarea romanului, publicat în 1981 și considerat cea mai bună carte a scriitorului britanic de origine indiană, a fost prezentată la Festivalul de la Toronto și va fi distribuită în mai multe țări. Romanul aduce critici acerbe fostului premier indian Indira Gandhi, care a introdus legi de urgență între 1975 și 1977, suspendând de fapt democrația.

FONDAT 1989, APARE LA ARAD, TEL. 0257/281.802, E-MAIL: REDACTIA.JURNALARADEAN@INFORMMEDIA.RO; PUBLICITATE.JURNALARADEAN@INFORMMEDIA.RO

JURNAL ARĂDEAN

Suporterii cer demisia antrenorului Adrian Falub
PAGINA 7

Sandero, zvăpăiatul de pe piaţa sud-americană
PAGINA 9

MIERCURI
12 SEPTEMBRIE 2012
ANUL XXIV, NR. 6653
12 PAGINI - 1,2 LEI

31° Temperaturile se vor situa între 16 şi 31 grade. Vântul va sufla cu 14 km/h.

DIMINEAŢA | AMIAZA | SEARA

Tichete de masă FOTO: FAN

Muncesc pe stomacul gol

ARAD. Tot mai mulţi salariaţi arădeni se văd nevoiţi să lucreze chiar şi fără bonuri de masă. Companiile au decis de la mijlocul anului trecut că aceste cheltuieli trebuie reduse şi astfel au renunţat să mai acorde tichetele atât de necesare. /P.5

Proxeneţi arestaţi la Arad

ARAD. Doi bărbaţi din Arad au fost reţinuţi de poliţişti după ce, timp de doi ani, au racolat două fete şi le-au obligat să se prostitueze, atât în municipiul nostru, cât şi în Cehia şi Austria. /P.6

Gheorghe Falcă FOTO: FAN

Finanţare pentru dezvoltarea regiunii

ARAD. Primarul Gheorghe Falcă a participat luni, la semnarea acordului prin care Banca Mondială va finanţa Regiunea Vest la elaborarea strategiei de dezvoltare pentru 2014-2020, în cadrul unui proiect-pilot în România. /P.3

Taxe

Taxa pe o avere de 5 milioane de euro.

mii euro

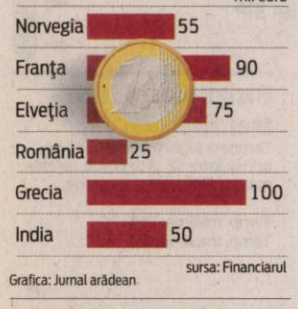

sursa: Financiarul

Grafica: Jurnal arădean

Zeci de străzi sub târnăcop

Compania de Apă Arad derulează lucrări pe 24 de străzi, urmând ca anul viitor şantierul să numere 200 de străzi.

ARAD. Deşi deranjul este mare, rezultatul final va fi în favoarea arădenilor. Asta ne-au declarat reprezentanţii Companiei de Apă Arad (CAA) după ce ne-au anunţat că, în momentul de faţă, se lucrează pe 24 de străzi, iar anul viitor şantierul se va extinde până va cuprinde nu mai puţin de... 198 de străzi din municipiul Arad. Potrivit declaraţiilor lui Bruno Biringer, purtătorul de cuvânt al CAA, compania desfăşoară două tipuri de lucrări: cele din investiţie proprie, din bugetul societăţii, şi lucrările cuprinse în masterplanul de apă şi canalizare al judeţului Arad. „În ceea ce priveşte primul tip de lucrări, respectiv cele din buget propriu, în momentul de faţă lucrăm pe trei străzi: Vaslui, Războieni şi Aleea Dezna. Am încercat, pe cât posibil, să nu închidem circulaţia în totalitate pentru ca locuitorii municipiului să nu fie atât de afectaţi. Cu toate acestea, traficul a fost închis câteva zile, dar numai când a fost necesar. Din estimările noastre, până la sfârşitul acestei luni, cel târziu începutul lui octombrie, lucrările de pe aceste trei străzi vor fi finalizate", spune Biringer. Acesta a mai adăugat că, în mare parte, circulaţia pe străzile intrate în reparaţii s-a desfăşurat cu restricţii, pe o singură bandă. /P.3

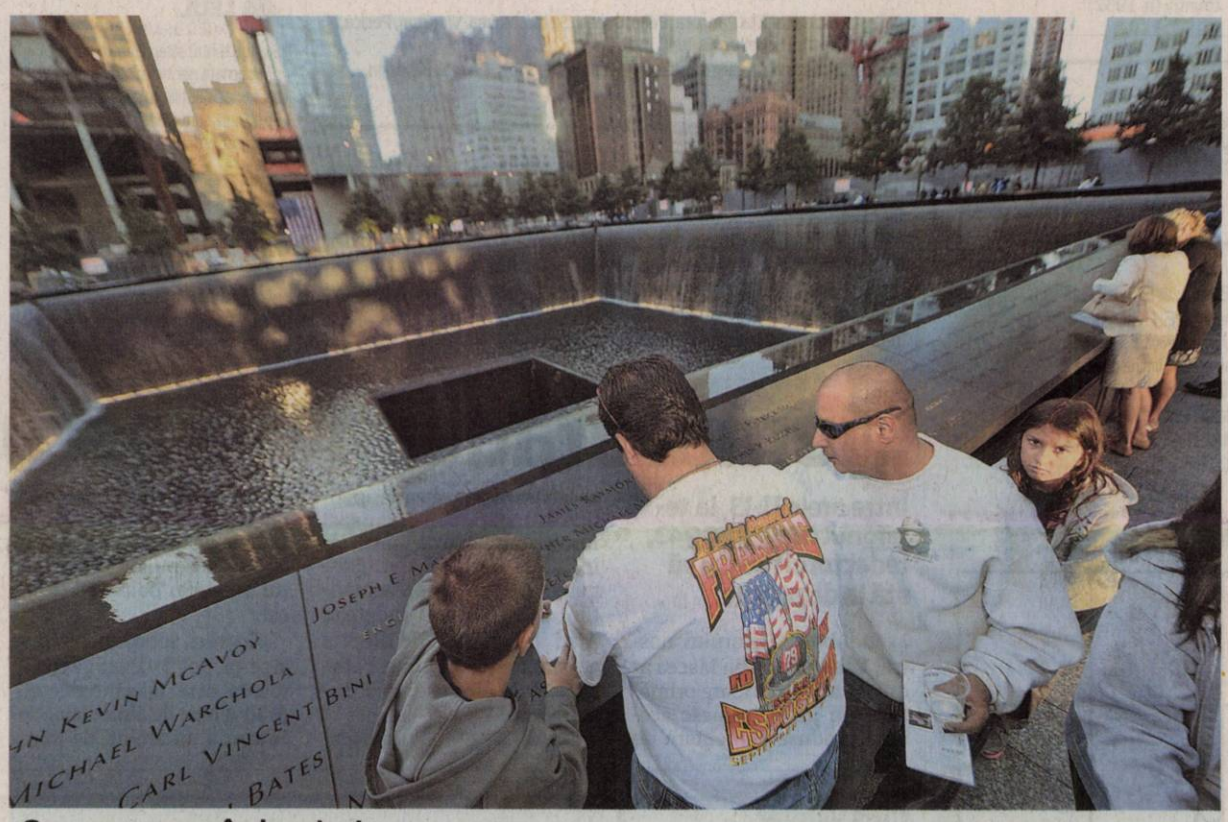

Comemorare în lacrimi

Cele trei mii de victime ale atentatelor de la 11 septembrie 2001 au fost comemorate la New York. Familiile celor dispăruţi s-au adunat la punctul zero, acolo unde acum 11 ani se întâmpla tragedia ce a marcat întreaga planetă. De la ceremonia de comemorare nu a lipsit nici Barack Obama, preşedintele SUA. FOTO: EPA

Flavius Măduţa FOTO: JA

Ponta, cel mai credibil lider

ARAD. Un interviu cu vicepreşedintele PSD Arad, Flavius Măduţa, despre priorităţile guvernului USL pentru perioada următoare, despre alegerile parlamentare şi administraţia locală. /P.5

Bani pentru comunele din judeţ

ARAD. Consiliul Judeţean Arad a întocmit un proiect de hotărâre prin care va împărţi primăriilor din judeţ bani proveniţi din procentul de 20 la sută din venituri. Banii vor fi direcţionaţi spre lucrări de infrastructură. /P.6

Vor să „dezumfle" gigacaloria

ARAD. Consilierul municipal Lia Ardelean şi preşedintele ULALA, Dorina Lupşe, vor introduce un proiect privind reducerea preţului gigacaloriei, care la Arad este mult „umflat" faţă de cel real. /P.5

Concurs - Pariezi pe premiile JA

ARAD. Concursul dedicat iubitorilor sportului rege, pus la cale de Jurnal Arădean şi Aradon, cu sprijinul unor sponsori generoşi, a ajuns la etapa cu numărul 3. Interesant este că reprezentantele sexului frumos alcătuiesc o treime din numărul participanţilor la concurs. /P.7

Guvernul dă mai puţini bani la Învăţământ

Directorii unităţilor de învăţământ au un buget mai mic, atât pentru salarizare, cât şi pentru funcţionare.

ARAD. Anul şcolar începe cu o veste rea: unităţile de învăţământ vor beneficia de mai puţini bani. Şcolile şi grădiniţele vor primi sume mai mici, atât la capitolul „Cheltuieli de funcţionare a învăţământului", cât şi la capitolul „Salarizare". Asta potrivit rectificării bugetului de stat pe 2012. Decizia Guvernului a fost anunţată de primarul Aradului, Gheorghe Falcă. „Am primit de la Direcţia Generală a Finanţelor o informare în care ni se aduce la cunoştinţă că sumele defalcate din TVA pentru bugetul local au fost modificate prin OG 13/2012. În ceea ce priveşte bugetul municipiului Arad, se iau bani pe două componente: cheltuieli de funcţionare, 770 de mii de lei, care înseamnă circa 8% şi salarizare, 456 de mii de lei, ce reprezintă aproape 15%. Am vorbit şi cu alţi primari, care au primit şi ei vestea că bugetele lor sunt diminuate la capitolul Învăţământ. Directorii de şcoli trebuie să se descurce cu mai puţini bani", spune Gheorghe Falcă. /P.6

Liber pentru mall-ul nr. 3

ARAD. Gata. Începe construcţia celui de al treilea mall din Arad. E vorba în fapt de un parc de retail care se va ridica în imediata vecinătate a Atrium Mall şi care va avea un hipermarket, un centru de bricolaj şi alte magazine de retail. Centrul va fi deservit de o mie de locuri de parcare. Dezvoltatorul imobiliar AFI Europe România a primit, de curând, autorizaţia de construcţie pentru viitorul parc şi a anunţat că va porni şantierul din vecinătatea Atrium Mall în următoarele luni. Suprafaţa totală de închiriere va fi de 32.000 de metri pătraţi, construcţia întinzându-se pe 3,5 hectare. /P.3

Remember: 12 septembrie

1897 S-a născut Irène Joliot-Curie, fizician şi chimist (d. 1956)

1913 S-a născut Jesse Owens, celebru atlet de culoare supranumit torpila umană (d. 1980)

1919 Decret-lege privind înfiinţarea Universităţii Regele Ferdinand din Cluj. Primul rector a fost Sextil Puşcariu.

1921 S-a născut Stanislav Lem, scriitor, promotor al literaturii science-fiction

1931 S-a născut Roger Planchon, dramaturg, actor şi regizor (d. 2009)

1940 S-a născut Linda Gray, actriţă

1944 S-a născut Barry White, solist vocal, producător şi compozitor (d. 2003)

1944 La Moscova, a fost semnată Convenţia de armistiţiu dintre guvernul român şi guvernele Naţiunilor Unite, prin care se consfinţea starea de fapt a

Barry White FOTO:FAN

ieşirii României din războiul antifascist şi întoarcerea armelor împotriva Germaniei.

1958 Americanul Jack Kilby prezintă primul circuit integrat din lume

1981 A murit Eugenio Montale, poet şi jurnalist (n. 1896)

1986 S-a născut Emmy Rossum, actriţă americană

2003 A murit Johnny Cash, cântăreţ de muzică country (n. 1932)

Au plecat dintre noi

Şandru Alexandru (1946), Bodea Aurelia (1922), Lăzărescu Doina Elena (1951), Dehelean Ioan (1945), Tarcea Maria (1946), Morgociu Mihai (1949), Mocoi Cornel (1954), Bădău Stan (1941), Şiclovan Maria (1933), Davidescu marius Cosmin (1988).

Telefoane utile

☎ INFORMAŢII TELEFONICE: 118.932; ☎ROBOT: 1958; ☎APEL UNIC DE URGENŢĂ (SALVARE, POLIŢIE; Pompieri): 112; ☎PRIMARIA MUNICIPIULUI ARAD: Program de relaţii cu publicul (camera 5) luni-vineri între orele 8-20. Tel.: 0257/284.744; tel. centrală: 0257/281.850; ☎S.C. E.ON GAZ ROMÂNIA - Sucursala Arad - Dispecerat şi intervenţie telefon:0357/403.321; ☎DERANJAMENTE CURENT ELECTRIC: 0257/929; ☎INFORMAŢII CFR: 0257/231.777;

Sudoku

REGULI: În fiecare bloc sunt câteva cifre între 1 şi 9, stabilite dinainte. Acestea trebuie completate cu cifrele lipsă, în aşa fel încât fiecare număr să figureze o singură dată. De asemenea, cifrele de la 1 la 9 trebuie să figureze o singură dată atât pe rândurile orizontale cât şi pe coloanele verticale ale celor nouă blocuri luate împreună.

ÎNCEPĂTORI

	2							5
		9	1					
3		5		8	7			4
					3		5	6
		4		2		8		
5	3		4					
7			9	5		6		8
					1	3		
8							2	

AVANSAŢI

	3							8
		8	6					
2		9		7	3			5
					2		7	1
		4		6		2		
8	5		3					
1			5	3		4		9
					4	3		
4							8	

Soluţiile jocurilor din numărul precedent:

ÎNCEPĂTORI

8	7	3	6	2	1	9	5	4
9	5	4	8	3	7	6	1	2
2	1	6	4	5	9	8	7	3
5	4	9	7	6	2	3	8	1
3	6	2	1	8	5	4	9	7
7	8	1	3	9	4	2	6	5
1	9	8	5	4	3	7	2	6
4	2	5	9	7	6	1	3	8
6	3	7	2	1	8	5	4	9

AVANSAŢI

8	1	7	2	5	6	3	4	9
4	9	6	7	3	8	5	1	2
5	3	2	9	1	4	8	6	7
9	7	3	8	6	1	2	5	4
6	5	8	4	2	7	1	9	3
1	2	4	5	9	3	7	8	6
2	4	5	3	8	9	6	7	1
7	8	1	6	4	2	9	3	5
3	6	9	1	7	5	4	2	8

UNDE MERGEM în Arad

Cinema

CINEMATOGRAFUL „DACIA”
- **„Oslo, 31 august” (Norvegia),** orele 16, 18, 20

CINEMA CITY ATRIUM
- **Băiatu' tatii**, orele 17:00, 19:20
- **Brutele**, orele 13:40, 16:20, 19:00, 21:40
- **Cavalerul Negru: Legenda renaşte**, ora 13:20
- **Dansul dragostei 4: Revoluţia – 3D**, orele 13:10, 15:10, 17:10, 19:30, 21:30
- **Din dragoste pentru Roma**, orele 14:40, 17:20, 19:40, 22:10
- **Epoca de gheaţă 4: Continente în derivă - 3D dublat**, ora 13:30
- **Epoca de gheaţă 4: Continente în derivă - 3D subtitrat**, ora 15:20
- **Eroi de sacrificiu 2**, orele 13:20, 15:30, 17:40, 19:50, 22:00
- **Extra' pază-n cartier**, orele 18:20, 20:30, 22:30
- **Hot Shorts**, ora 16:20
- **În afara legii**, orele 13:10, 15:40, 18:00, 20:20, 22:40
- **Madagascar 3: Fugăriţi prin Europa - 3D dublat**, ora 13:00
- **Memorie programată**, orele 16:30, 21:30
- **Moştenirea lui Bourne**, ora 18:50
- **Neînfricată - 3D dublat**, orele 15:00, 17:00
- **Neînfricată - 3D subtitrat**, orele 19:20, 21:20
- **Neînfricată - digital dublat**, ora 14:10
- **Ted**, ora 21:50

EXPOZIŢII
- **Galeriile de Artă „Delta”**: „Punctul dincolo de limite”, expoziţie retrospectivă Nicolae Laurian Popa (9-17)
- **Galeria de Artă „Alfa”** (B-dul Revoluţiei, nr. 90): „Târg de artă, Arad 2011” (9-17)

Piețe și târguri

Azi este zi de piaţă la Pâncota, Beliu, Buteni, Şiclău, Macea, Vânători, Pecica, Şiria şi zi de târg la Beliu şi Buteni.

Mâine, joi, este zi de târg săptămânal la Curtici, Sebiş, Cermei, Săvârşin, Secusigiu, Zerind.

Sănătate

- **CABINET GINECOLOGIC:** Cabinet ginecologic Arad, B-dul Decebal 11 (lângă Hotel Aradul), chiuretaj medicamentos, eco 4 D, test PAP.TEL: 0770823850, 0723643581
- **NOU! Policlinica Dr.Turcin,** Str. Eftimie Murgu nr. 67, pune la dispoziţia dvs. Serviciul de cardiologie dotat cu aparatură de ultimă generaţie, consultaţii în contract cu CSAS, EKG computerizat, ecografie cardiacă la cele mai avantajoase preţuri; de dermatologie, oftalmologie şi ORL.
Tel:0257/285510, www.policlinica-turcin.ro

Horoscop

BERBECUL (III.21.-IV.20.)
Ar fi bine să acceptaţi ajutorul oferit de prieteni, pentru că numai aşa puteţi rezolva tot ce v-aţi propus pentru astăzi. De unul singur, nu aveţi şanse de reuşită. Sfaturile unui prieten vă ajută.

TAURUL (IV.21.-V.20.)
În prima parte a zilei sunteţi indispus din cauza unei decizii pripite luate de partenerul de afaceri în privinţa unei investiţii. Păstraţi-vă calmul, dacă nu vreţi să complicaţi situaţia!

GEMENII (V.21.-VI.21.)
Aţi făcut mari eforturi pentru a găsi noi surse de venituri, iar acum vă simţiţi epuizat. Vă sfătuim să nu forţaţi lucrurile şi să aveţi răbdare.

RACUL (VI.22.-VII.22.)
În prima parte a zilei sunteţi cam visător şi aveţi tendinţa să neglijaţi problemele importante pe care le aveţi de rezolvat. Nu este momentul să începeţi noi activităţi, pentru că riscaţi să luaţi decizii greşite.

LEUL (VII.23.-VIII.23.)
Sunteţi tentat să amânaţi o vizită programată pentru azi, cu riscul să tensionaţi relaţiile cu partenerul de viaţă. Se pare că sunteţi indispus din cauza unui eşec în afaceri. Păstraţi-vă calmul!

FECIOARA (VIII.24.-IX.23.)
Sunteţi foarte preocupat de problemele financiare şi aveţi tendinţa să neglijaţi relaţiile sentimentale. Nu este exclus ca partenerul de viaţă să vă reproşeze acest lucru. După-amiază sunteţi invitat la o petrecere.

BALANŢA (IX.24.-X.23.)
Astăzi nu sunteţi prea comunicativ şi ar fi bine să amânaţi întâlnirile de afaceri. Nu este momentul să luaţi decizii importante în domeniul profesional, pentru că riscaţi să fie greşite.

SCORPIONUL (X.24.-XI.22.)
Aveţi mari şanse de reuşită în toate activităţile legate de cămin, cu condiţia să vă organizaţi bine timpul. Este recomandabil să amânaţi deciziile importante în afaceri.

SĂGETĂTORUL (XI.23.-XII.21.)
Capacitatea creativă atinge o cotă ridicată şi ar fi bine să o folosiţi pentru rezolvarea problemelor profesionale şi de afaceri. Relaţiile sentimentale pot fi foarte bune, dacă vă stăpâniţi tentaţia de a-i face reproşuri persoanei iubite.

CAPRICORNUL (XII.22.-I.20.)
În prima parte a zilei sunteţi cu capul în nori. Până reuşiţi să reveniţi cu picioarele pe pământ, vă sfătuim să fiţi prudent şi să nu vă implicaţi în activităţi importante. Aveţi grijă ce spuneţi!

VĂRSĂTORUL (I.21.-II.20.)
Se pare că aveţi probleme pe plan sentimental şi deveniţi irascibil. Păstraţi-vă calmul şi nu vă grăbiţi să replicaţi! Sfaturile prietenilor vă pot fi foarte utile, dacă vă temperaţi orgoliul.

PEŞTII (II.21.-III.20.)
Survin evenimente neaşteptate care vă dau programul peste cap. Se pare că sunteţi nevoit să plecaţi într-o delegaţie anunţată în ultimul moment.

„Jurnal arădean” vă ascultă

Între orele 11-13, la telefonul 0257-280943, redactorul nostru vă stă la dispoziţie.

ARAD. Abonata ziarului nostru, **Valentina B** din Macea ar dori să afle dacă toate primăriile din judeţ primesc aceleaşi produse alimentare de la Uniunea Europeană, pentru că, anul trecut, dumneaei nu a primit făină de mălai, iar în alte locuri s-a dat. Răspuns: Conform reprezentanţilor Consiliului Judeţean Arad, beneficiarii de drept a acestor ajutoare primesc aceleaşi set de produse, fără discriminare.

Elena T. din Frumuşeni aduce mulţumiri doamnei doctor Cristiana Ilie, de la Oncologie, pentru comportamentul exemplar faţă de soţul acesteia, bolnav de cancer.

„Şoareci, şobolani, ba chiar şi şerpi, pot fi văzuţi pe trecătoarea care leagă cartierele Aradul Nou de Sînicolau Mic. Pentru a nu aminti de minipădurea ce se naşte pe acest perimetru extrem de circulat, dar uitat de autorităţi” - trage un semnal de alarmă **Viorel Rusu**, plătitor şi dumnealui de taxe şi impozite, dar care are ghinionul de a locui într-un cartier, Sînicolau Mic, în care lucrările de modernizare au fost făcute de mântuială. **JA-D.S.**

Curs valutar

DENUMIREA VALUTEI	BNR	BCR		BRD		Intesa Sanpaolo Bank		Banca Românească		MKB Nextbank		Alpha Bank		Casa de schimb LUXOR	
		C	V	C	V	C	V	C	V	C	V	C	V	C	V
Euro	4,48	4,40	4,53	4,40	4,55	4,41	4,54	4,46	4,52	4,44	4,53	4,46	4,50	4,43	4,49
Dolar SUA	3,50	3,42	3,56	3,43	3,57	3,44	3,56	3,48	3,54	3,44	3,56	3,47	3,53	3,47	3,54
Forint	0,0157	0,0150	0,0163	0,0146	0,0163	0,0145	0,0165	-	-	0,0151	0,0164	-	-	0,0155	0,0159
Gram aur	194,99														

Vremea

Miercuri, 12 septembrie

www.aradon.ro

19° LA ORA 6 — temperaturile se vor situa între 17-19 şi grade. Vântul va sufla cu 12 km/h, dinspre SSE.

30° LA ORA 18 — temperaturile se vor situa între 28-30 şi grade. Vântul va sufla cu 10 km/h, dinspre SSE.

Ziua precedentă

Arad	13 - 31°C	Umiditate:	27%
Lipova	13 - 31°C	Presiune:	1015 hPa
Chişineu-Criş	13 - 31°C	Precipitaţii:	0 %
Săvârşin	13 - 31°C	Vânt:	4 Km/h
Sebiş	13 - 31°C	Direcţie vânt:	N

Soarele

Răsare: 7:04
Apune: 19:52

Azi

Temperaturile se vor situa între 16 şi 31 grade. Vântul va sufla cu 14 km/h, dinspre SSE.

FAZELE LUNII

16. 09. | 23. 09. | 30. 09. | 8. 10.

MIERCURI	JOI	VINERI	SÂMBĂTĂ
16° 31°	12° 28°	12° 23°	12° 27°
însorit	averse de ploaie	înnorat, posibil ploi	parţial înnorat

Calendar

Biserica ortodoxă: Sfantul Sfintit Mucenic Autonom; Sfintii Mucenici Macedonie si Teodul Post
Biserica greco-catolică: Sf. m. Autonom.
Biserica romano-catolică: Ss. Nume al Mariei *; Emilian, ep.

Prognoză pentru trei zile

Temperaturile minime vor fi cuprinse între 12 şi 16 grade, iar cele maxime între 23 şi 31 grade.

Temp. minime: 12-16 °C
Temp. maxime: 23-31 °C.

JURNAL ARĂDEAN
B-dul Revoluţiei nr. 62, Arad
Auditat de BRAT
Reclamaţii difuzare: 0257/212.032

Director editor: Mircea Ţişcă (8427)
Secretariat: 0257.281802 (centrala), fax - 0257.212.012
Şef departament difuzare: Carmen Csordas
Marea publicitate: 0257.280904; Mica publicitate: 0257.210775
Tiparul executat la: Tipografia Inform Media Debrecen

Redactor şef: Adriana Barbu (8416) Responsabil de număr: Daniel Scridon
Secretar general de redacţie: Gabriela Groza (8423); Departamente: Eveniment: Simona Butaru, Monica Ardelean (8405), Alin Gherasim (8417), Ioana Costaş (8414), Valentin Goran (8412); Politic: Simion Todoca (8434); Economic: Andreea Pintea (8415); Cultură, Învăţământ: Vasile Filip (8421); Social: Diana Duţu (8413); Sport: Daniel Scridon (8424), Leo Sfăra (8422), Dan Lazăr.
Tehnoredactare: Ghizela Şerban (8409), Daniel Munteanu.
REDACŢIE: tel. 0257.281802 (centrala); fax 0257.212.012, 0257.228.592; e-mail:redactia.jurnalaradean@informmedia. ro, adevaruldearad@informmedia.ro, publicitate.jurnalaradean@informmedia.ro, publicitate.adevarul@informmedia.ro

Zeci de străzi sub târnăcop

Compania de Apă Arad derulează lucrări pe 24 de străzi, urmând ca anul viitor şantierul să cuprindă aproape 200 de străzi.

Zeci de străzi din Arad au fost transformate în şantier FOTO: JA

ARAD. În schimb, în ceea ce privește masterplanul de apă și canalizare, lucrările nu vor fi finalizate foarte curând. În momentul de față, 19 străzi au fost sparte deja și se lucrează, urmând ca, de săptămâna viitoare, alte două străzi să „cadă" sub târnăcopul celor de la Compania de Apă. „În cadrul Programului Operațional Sectorial Mediu, desfășurăm un proiect care va cuprinde, până la final, extinderea rețelelor de apă și canalizare și reabilitarea lor pe nu mai puțin de 198 de străzi din municipiu. Pe 19 străzi se lucrează deja, acestea fiind în diferite stadii de execuție, iar săptămâna viitoare vom începe munca pe alte două străzi. Restul de străzi, până la 198, vor intra în șantier începând de anul viitor", ne anunță Biringer. Tot în 2013, potrivit proiectului, ar trebui finalizată întreaga lucrare, dar există șanse ca modernizarea să se extindă până în anul 2014. „După finalizarea acestui proiect, cel mai probabil că vom atinge ținta noastră, respectiv 99 la sută din oraș să fie racordat la rețelele de apă și canalizare", mai spune purtătorul de cuvânt al CAA.

> Avem încă rețele de canalizare din perioada interbelică
>
> BRUNO BIRINGER

La cerere

În ceea ce privește modul în care sunt selectate străzile pe care CAA intervine pentru reabilitare și modernizare, Bruno Biringer spune că situația din teren este prioritară. „Străzile pe care le reabilităm au fost selectate în urma reclamațiilor dese primite de pe teren, respectiv de la locuitori. Aceștia ne contactează și ne anunță despre problemele cu rețeaua de apă sau canalizare, respectiv conducte avariate sau alte situații de genul acesta. Iar în alte cazuri, situația impune intervenția echipelor noastre. De exemplu, avem în Arad rețele de canalizare vechi încă din perioada interbelică. Aceste conducte nu au fost schimbate sau reparate de zeci de ani", ne mai informează purtătorul de cuvânt al Companiei de Apă.

ALIN GHERASIM
alin.gherasim@informmedia.ro

Trafic gâtuit

Lucrările desfășurate de Compania de Apă Arad, dar și cele care urmează să fie deschise la anul, se adaugă altor lucrări de modernizare a infrastructurii care urmează să „gâtuie" traficul la maximul posibil. Cele 198 de străzi care intră în modernizare, alături de lucrările de modernizare a pasajelor din Micălaca (zona Polivalentă) și din Grădiște vor întinde nervii șoferilor până la limite.

Finanţare pentru dezvoltarea regiunii

ARAD. Proiectul, în valoare de 3 milioane de lei, finanțat integral din fonduri nerambursabile, se va finaliza în luna mai a anului 2013. În cadrul procesului de planificare la nivel regional vor fi elaborate o serie de analize privind competitivitatea regiunii și studii de caz sectoriale. Unul dintre studii abordează dezvoltarea axei Arad-Timișoara ca pol al dezvoltării regionale, respectiv un model de dezvoltare urbană integrată durabilă, bazată pe coeziune economică, socială și teritorială.

„Se confirmă, astfel, o viziune pe care am lansat-o acum câțiva ani, referitor la crearea unui pol de dezvoltare Arad-Timișoara în vestul României. Din cele cinci studii, unul se referiră tocmai la acest pol, asta înseamnă că există potențial în zonă, mai ales că, la nivel național, Regiunea Vest se situează pe locul al doilea ca dezvoltare economică, după București-Ilfov. Mă bucur că și specialiștii Băncii Mondiale consideră acest pol o prioritate pentru dezvoltarea regională", spune primarul Falcă.

JA – G.K.

Liber pentru mall

ARAD. Se poate apuca să ridice noul mall din Arad. Este vorba de dezvoltatorul imobiliar AFI Europe România, care a obținut autorizația de construcție pentru un hipermarket și un magazin de bricolaj în cadrul parcului de retail pe care vrea să-l dezvolte în municipiu.

Viitoarea construcție în formă de U se va întinde pe 3,5 hectare, parcul de retail AFI Palace Arad urmând să includă pe lângă hipermarket, un magazin de tip „do-it-yourself" și unități suplimentare de retail.

Suprafața totală de închiriere va fi de 32.000 metri pătrați, deservită de peste 1.000 de locuri de parcare. Reprezentanții AFI Palace susțin că lucrările vor începe în următoarele luni.

Frăția dintre mall-uri FOTO: FAN

Ineditul acestui viitor mall constă, așa cum am mai precizat, în faptul că, pentru a se asigura de impactul noului parc, dezvoltatorul a inițiat o colaborare cu Atrium Mall, care se află în imediata vecinătate și de care va fi legat printr-o pasarelă. Se vrea astfel realizat un singur centru de retail care să deservească tot Aradul.

JA- A.B.

UVVG și Institutul Regional de Stat de Științe Umaniste din Moscova au semnat primul acord de cooperare științifică

Universitatea de Vest „Vasile Goldiș" din Arad este vizitată, în aceste zile, de o delegație a Institutului Regional de Stat de Științe Umaniste din Moscova (MGOGI), condusă de prof. univ. dr. Irina Kovalevskaya – decan al Facultății de Limbi Străine și prof. univ. dr. Elena Alexandrova – director departament relații internaționale.

Delegația din Rusia a avut o întrevedere cu prof. univ. dr. Aurel Ardelean, președintele Universității de Vest „Vasile Goldiș", privind viitoarea colaborare între cele două universități, după care a vizitat infrastructura didactică și laboratoarele de cercetare științifică a UVVG.

Prof. univ. dr. Irina Kovalevskaya - decan al Facultății de Limbi Străine și prof. univ. dr. Elena Alexandrova - director departament relații internaționale, au fost plăcut impresionate de dotarea Bibliotecii Centrale Universitare, Colecția de Artă Doina și Baruțu T. Arghezi, Muzeul memorial „Vasile Goldiș", Casa universitarilor, Institutul de Științe ale Vieții din Campusul Universitar, Grădina Botanică și Castelul Universitar Macea. „Am rămas impresionați de dotările și echipamentele de care dispune Universitatea de Vest „Vasile Goldiș" din Arad. Ne dorim ca universitățile noastre să aibă o colaborare frumoasă și cât mai multe realizări pe viitor", a subliniat prof. univ. dr. Elena Alexandrova.

În urma întâlnirii delegației Institutului Regional de Stat de Științe Umaniste din Moscova (MGOGI) cu prof. univ. dr. Coralia Cotoraci, rectorul Universității de Vest „Vasile Goldiș" și cadrele didactice ale Facultății de Științe Umaniste, Politice și Administrative, s-a semnat un acord de colaborare între cele două instituții privind sfera cercetării și investigațiilor științifico-metodologice, în domeniul învățământului superior.

Prof. univ. dr. Irina Kovalevskaya, decan al Facultății de Limbi Străine, a precizat: „Este primul contact cu o universitate românească. Am găsit aici colegi entuziaști și dispuși să stabilească relații de colaborare cu studenții și cadrele didactice noastre universitare. Trebuie să deschidem noi perspective comune cu noi piste de cercetare. Entuziasmul și emoțiile pe care le-am trăit la Universitatea de Vest „Vasile Goldiș" vor fi transmise și colegilor noștri, iar contactele stabilite acum vor duce la dezvoltarea unor proiecte comune de cercetare științifică".

Prof. univ. dr. Coralia Cotoraci, rectorul Universității de Vest „Vasile Goldiș", a subliniat că Institutul Regional de Stat pentru Științe Umaniste din Moscova este cel mai mare institut de acest profil din partea de est a Rusiei. „Suntem foarte bucuroși de semnarea acordului de colaborare, care va întări departamentele de Relații Internaționale, Departamentul de Limbi Moderne și Facultatea de Științe Umaniste, Politice și Administrative. Este o onoare pentru noi că, această prestigioasă unitate de învățământ superior din Rusia cu 11 facultăți, 31 de specializări și un număr de peste 8000 de studenți, a încheiat un protocol de colaborare științifică cu UVVG". Acordul de cooperare dintre cele două universități vizează realizarea de sesiuni comune, conform direcțiilor de cercetare și științifico-metodologice; participarea la programe internaționale de cercetare și învățământ; amenajarea de centre, laboratoare și spații de practică comune; organizarea de conferințe științifice, mese rotunde, școli de vară; schimburi de studenți, cercetători și cadre didactice; redactarea de publicații comune; schimbul de informații și documentație științifică și tehnică, precum și alte forme de colaborare, care pot contribui la creșterea eficienței cercetării științifice.

Biroul de presă al UVVG
Daniel Albu

(288909)

Sunați acum! Vă ajutăm!

Mașină?
Imobil?
Dezvoltare afaceri?
Renovare?

5.500 RON 171 RON/36 luni
10.000 RON 113 RON/120 luni
50.000 RON 386 RON/180 luni
200.000 RON 1000 RON/300 luni

Telefon: 0257-251.488
Fax: 0257-251.422
E-mail: office.bis1@gmail.com
Arad * Luni-Vineri 9-17

Finanțare alternativă. Compania noastră se ocupă de organizare în grupuri de cumpărători!

(2866)

LaurusMedical clinics

Tratamente fără operaţie

- Hemoroizi, fisuri anale
- Varice, ulcere varicoase
- răni datorate diabetului
- răni deschise

NOU Video-Gastroendoscopie

Dermato-Venerologie

- Depistarea cancerului cu Dermatoscopul Digital
- Tratament pentru acnee şi psoriazis (PUVA-UVA)
- Tratament împotriva căderii părului - Crioterapie
- Depistarea alergiilor prin PATCH-TESTARE
- Boli Venerice - Depistare şi Tratament
- Eliminarea aluniţelor, negilor prin Radiofrecvenţă

Arad: 0257 - 213 888
www.laurusmedical.ro

București Cluj Galați Pitești Ploiești Bacău Suceava Brăila Focșani Deva

490720

Dau bani pentru comune

ARAD. Consiliul Județean Arad (CJA) se va reuni în ședință extraodinară pentru aprobarea a opt proiecte înscrise pe ordinea de zi. Iar unul dintre aceste proiecte face referire la repartizarea către bugetele locale a cotelor de 20 la sută din venituri, banii urmând să fie folosiți pentru susținerea programelor de dezvoltare locală și pentru susținerea proiectelor de infrastructură care necesită cofinanțare locală. Peste un milion de lei vor pleca din vistieria Consiliului Județean Arad spre orașele și comunele din județ, nu mai puțin de 38 de localități fiind înscrise pe lista celor care vor primi cu acestă ocazie fonduri.

Cele mai mari sume, respectiv câte 40.000 de lei de localitate, vor primi Ususău, Frumușeni, Dieci, Bârsa și Bocsig, restul localităților de pe listă urmând să primească sume cuprinse între 10.000 și 35.000 de lei.

În plus, consilierii județeni vor trebui să voteze și două solicitări venite din partea orașului Curtici și a localității Șiria, prin care autoritățile locale vor să mute banii de la un proiect la altul. Primăria Curtici a solicitat schimbarea destinației pentru suma de 240.000 de lei de la proiectul „Casă de cultură" pentru proiectul „Reparații trotuare cu pavele", în timp ce Primăria Șiria vrea să mute 98.000 de lei de la proiectul „Modernizare cămin cultural Mâsca" pentru proiectul „Reparații trotuare cu pavele". Ședința Consiliul Județean Arad va avea loc astăzi , de la ora 13.

JA-A.G.

Deputatul Marius Gondor: USL umblă cu cioara vopsită

ARAD. Deputatul Marius Gondor acuză Guvernul USL că încearcă „să umble cu cioara vopsită" în privința bugetului pe anul viitor. „ În conformitate cu legislația în vigoare, în România, Guvernul este obligat să prezinte bugetul de stat în luna octombrie a anului curent. Printr-o recentă ordonanță, guvernul Ponta a modificat aceste prevederi legale în sensul amânării acestui termen până după 9 decembrie 2012. Este un truc ieftin, electoral. Alegerile nu trebuie să fie un motiv pentru ca România să intre în 2013 fără buget. După atâtea minciuni, atât în perioada de opoziție, cât mai ales în cele patru luni de guvernare, e momentul ca USL să fie sinceră cu românii. Construcția bugetară concret prezentată în legea bugetului anului 2013 este singura garanție că promisiunile lor se vor concretiza în anul viitor. Vreau să văd dacă USL vine cu un buget conform promisiunilor de până acum: cu creșterea pensiilor, cu creșterea salariului minim pe economie, cu reducerea TVA pentru alimente, cu reducerea CAS, cu măsuri exacte pentru creșterea absorbției fondurilor europene. Cer deci un singur lucru de la USL: sinceritate, nu minciună", a declarat deputatul. **JA-S.T.**

Gondor vrea bugetul pe 2013, în octombrie FOTO: JA

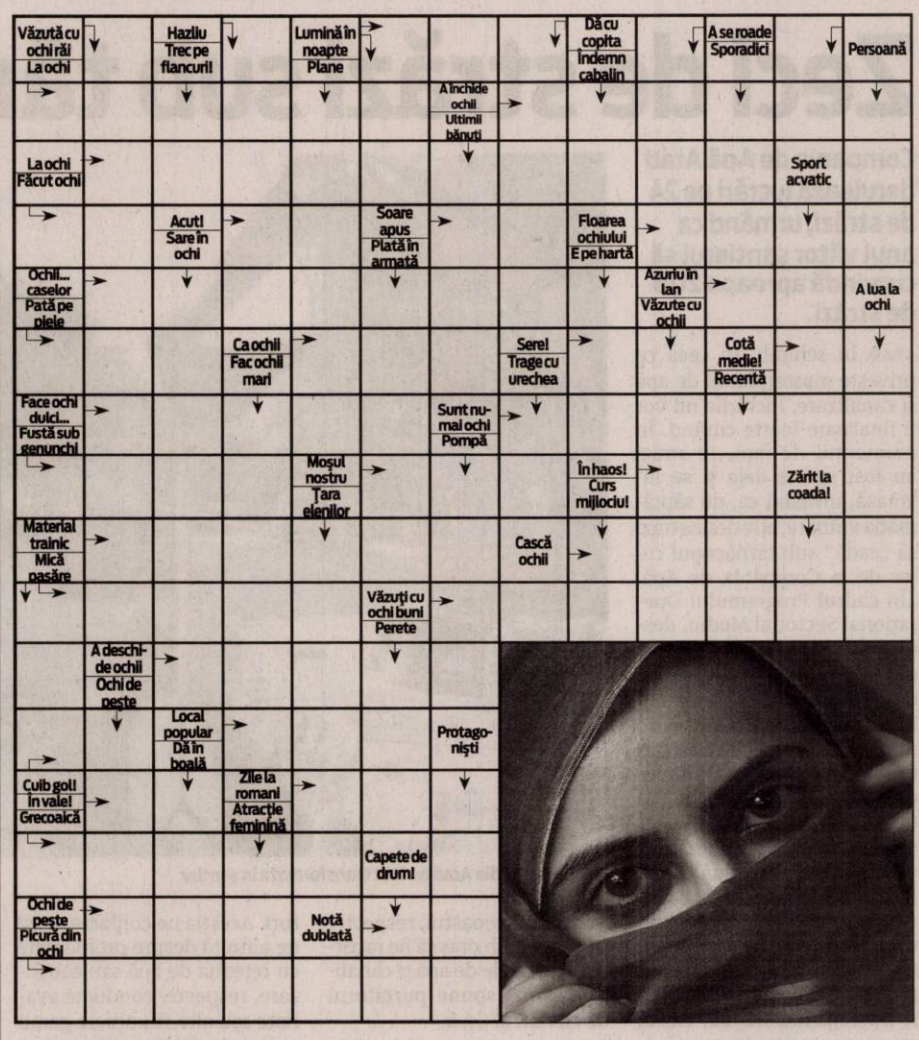

Rețeta zilei

Desert cu banane și cafea

INGREDIENTE: 4 banane, 15 g cafea instant, 30 g zahăr brun, 250 g chefir, 15 g alune.

MOD DE PREPARARE: Decojim și tăiem felii jumătate de banană, restul le pasăm cu o furculiță. Dizolvăm cafeaua în 15 ml de apă fierbinte și amestecăm cu bananele pasate. Punem cu lingura puțin amestec în recipiente, apoi presărăm zahăr, punem peste un strat de chefir și repetăm procesul până când am terminat ingredientele. Peste ultimul strat de chefir punem felii de banane și presărăm alunele. **Poftă bună!**

Pentru mai multe rețete intră pe www.culinar.ro

Soluția integramei din numărul precedent

S ■ PUF ■ J ■ T ■ S ■ SETE ■ AFECTUOS ■ CANICULA ■ SAL ■ PERETE ■ IUBIRE ■ TE ■ ARS ■ SR ■ EI ■ SA ■ CRETA ■ IC ■ T ■ E ■ VOI ■ IRIZARI ■ SUIT ■ FLANCURI ■ SPICE ■ BN ■ ITA ■ ACI ■ ABA ■ INIMA ■ AER ■ RR ■ RC ■ OVAZ ■ IASI ■ A ■ CUNUNAT ■ NI ■ ALO ■ MENI ■ BR

Întreruperi de curent

Joi 13 septembrie – În municipiu: h 8:30-17:30: str Bicaz - SC Chemirol Agro SRL. **În județ: h 9-15:** Julița (p); **h 8-11, h 16-19:** Vinga (p); **h 9-17:** Ranusa(p); **h 9-16:** Cruceni, Hunedoara Timișană; **h 8-15:** A. Iancu(p), Luzuri(p); **h 9-17:** Rănușa(p), Nadas(p); **h 9-15:** Siad, Rogoz, Mărăuș, Stoienești, Valani, Ciuntești, Secaci, Cuied(p)

www.aradon.ro

Programe TV Miercuri, 12 septembrie

TVR 1

07.00 Jurnal matinal. Sport, Meteo
08.00 Jurnal matinal
09.00 Legendele palatului. Concubina regelui (serial, Coreea, 2010)
09.45 Legendele palatului
10.30 Vedeta familiei. Family show-emisiune concurs, pentru copii și părinți, unică în peisajul TV, deoarece părinții concurează alături de copii!
11.30 Rezistența prin cultură . Hamlet sau revolta intelectuală.
12.30 Avocații schimbării
12.40 Legendele palatului. (serial)
14.00 Jurnalul TVR. Sport, Meteo
14.45 Teleshopping
15.30 Oameni ca noi. Prezintă Dana Rusu (reluare)
16.00 Convieţuiri
17.00 Călător pe viață. (r)
17,35Legendele palatului:
18.53 Jurnalul TVR. Sport, Meteo

20.00 Jurnal plus
21.10 Stăpâna mirodeniilor. (Romance - SUA, Marea Britanie 2005) Proprietara unui magazin de mirodenii din San Francisco, Tilo, o femeie venită din India, are darul de a vedea viețile și dorințele clienților săi. În calitate de stăpâna a mirodeniilor ea știe că sunt anumite reguli pe care trebuie să le respecte pentru ca mirodeniile să împlinească dorințele clienților.
22.50 Avocații schimbării
23.10 Războiul Lumilor. (Film SF, 2005) George Herbert, aflat departe de soția și copilul său, încearcă să ajungă la Washington, pentru a-și găsi familia.
00.50 Două bilete spre Paradis. (Comedie, SUA, 2006)

PRO TV

07.00 Ştirile Pro Tv. Ce se întâmplă, doctore? Omul care aduce cartea (r.)
10.00 Tanar si nelinistit. (r)
11.00 Mary Higgins Clark: Esti numai a mea. Doctorița Susan Chancellor lucrează la un post de radio unde oferă soluții celor care sună cu diverse probleme medicale. Mai multe femei înstărite sunt ucise în timpul șederii lor la un hotel de lux din apropiere, așa că Susan decide să pornească o investigație. Ea este ajutată de colegul ei de la radio, psihologul Richards, și de milionarul Aidan Masters. (r)
13.00 Ştirile Pro Tv
13.45 Viața în Africa. ep. 3,4, an 3. Cu: Stephen Tompkinson,
16.00 Tanar si nelinistit. ep 4323
17.00 Ştirile Pro Tv
17.45 Happy Hour
19.00 Ştirile Pro Tv. Sport, Vremea

20.30 Fiecare vede altceva. (Acțiune SUA, 2008) Președintele SUA se află în Salamanca, Spania, pentru a susține un discurs pe tema războiul mondial împotriva terorismului. Printre mulțimea adunată sa-l asculte pe președinte se numără: iubita lui care stă lângă un alt bărbat, o mamă și copilul ei, un turist american cu o cameră de filmat în mână, precum și un agent al serviciilor secrete.
22.30 Stirile ProTv
23.00 În mintea criminalului. ep. 3, an 4
00.00 Fiecare vede altceva. (reluare)
02.00 Totul despre poker
02.30 Stirile ProTv. (r)
04.00 Apropo Tv. (r)
05.00 In mintea criminalului. (r)

ANTENA 1

06.00 Observator
08.00 Neatza cu Răzvan şi Dani
10.00 În gura presei cu Mircea Badea
10.50 Teleshopping
11.10 Vânătoarea de comori. (serial, SUA 1999) Cu: Tia Carrere
12.10 Mireasă pentru fiul meu
13.00 Observator
14.00 Mireasă pentru fiul meu. Formatul de succes internațional „May I call you mom?" vine în România sub numele de „Mireasă pentru fiul meu". Cel mai așteptat show matrimonial din România aduce din nou în centrul atenției povești de dragoste, întâmplări spectaculoase, reguli dure, confruntări acide, emoții, suspans și multe provocări.
16.00 Observator
17.00 Acces direct cu Simona Gherghe
19.00 Observator

20.30 Attila, cuceritorul. (actiune, SUA 2001) Regia: Dick Lowry. Cu: Gerard Butler, Powers Boothe, Simmone Mackinnon, Steven Berkass, Kirsty Mitchell Razboinicul Attila si fratele sau preiau conducerea hunilor, neam de popor nomad. Dupa moartea fratelui, Attila, vrea sa formeze un imperiu care sa domine lumea, reuneste prin lupte succesive triburile de huni si viseaza sa cucereasca imperiul roman.
22.30 Un Show Păcătos cu Dan Capatos
00.30 Observator. (reluare)
02.00 Attila, cuceritorul. (reluare)
03.45 Acces direct. (reluare)

HBO

06.00 Rio. (Animație, SUA, 2011.) Regia: Carlos Saldanha.
07.35 Suflet neliniştit. (Dramă, SUA, 2011.) Regia: Gus Van Sant. Cu: Henry Hopper
09.05 Pe platourile de filmare
09.35 Duplicitate. (Thriller, SUA, 2009.)Regia: Tony Gilroy.Cu: Julia Roberts, Clive Owen
11.40 Piraţii din Caraibe: Pe ape şi mai tulburi. (Aventuri, SUA, 2011.) Regia: Rob Marshall. Cu: Johnny Depp, Penélope Cruz
13.55 Concert aniversar - Rock and Roll Hall of Fame. (Concert, SUA, 2009.)
16.15 Numai tată să nu fii! (Comedie, SUA, 1989.) Regia: Ron Howard. Cu: Steve Martin
18.20 De neoprit. (Acțiune, SUA, 2010.) Regia: Tony Scott. Cu: Denzel Washington

20.00 Toată lumea din familia noastră. (Dramă, România, 2011.) Regia: Radu Jude. Cu: Şerban Pavlu, Sofia Nicolaescu, Mihaela Sîrbu, Gabriel Spahiu, Tamara Buciuceanu-Botez
21.45 Scufița Roşie. (Horror, SUA, 2011.) Regia: Catherine Hardwicke. Cu: Amanda Seyfried, Gary Oldman,
23.25 În derivă. Ep. 8
23.55 Paravanul de fum. (Thriller, SUA, 2010.) Regia: Gary Yates. Cu: Jaime Pressly, Currie Graham, Garwin Sanford, Larissa Laskin
01.20 Colega de cameră. (Thriller, SUA, 2011.) Regia: Christian E. Christiansen.
02.50 Fără obligații. (Comedie, SUA, 2011.) Regia: Ivan Reitman.

CULTURAL

10.00 Spectacolul lumii **11.00** Garantat 100% **12.00** Jurnalul cultural **12.30** Prin Tara Zanelor **13.00** Concertele TVR Cultural **14.00** Polemicile TVR Cultural **15.00** Jurnalul cultural **16.15** Euromaxx Highlights **16.45** Identități **17.15** Interviurile Festivalului Enescu **17.45** Garantat 100% **18.45** Filler Caragiale **18.50** Capodopere din Galeria de Artă **18.55** Concertele TVR Cultural **20.00** Polemicile TVR Cultural **21.00** Jurnalul cultural **22.00** Capodopere din Galeria de Artă **22.10** Spectacol de operă **23.40** Berlin Alexanderplatz **1.35** Teatru **3.10** Polemicile TVR Cultural **4.05** Artportret

AXN

07:00 Vânătorii de comori **07:55** Lumea dispărută **08:50** Merlin **09:45** Mesaje de dincolo Cu: Jennifer Love Hewitt **10:40** Vânătorii de comori **11:35** Lumea dispărută **12:30** NCIS: Los Angeles **13:25** Justiție militară **14:20** Mesaje de dincolo **15:15** Vânătorii de comori **16:10** Lumea dispărută **17:05** Merlin **18:00** Justiție militară **19:00** NCIS: Los Angeles **20:00** Mesaje de dincolo **21:00** NCIS: Anchetă militară **22:00** NCIS: Los Angeles **23:00** NCIS: Los Angeles **00:00** Minți criminale: Comportament suspect **01:00** NCIS: Anchetă militară

ANTENA 2

08:00 Teleshopping **08:30** Showbiz report (reluare) **09:45** Rai da'buni (reluare) **11:15** Show time (reluare) **12:45** Teleshopping **13:15** Agentul VIP (reluare) **15:30** Showbiz report **17:00** Trăieste sănătos (emisiune realizată de Simona Bălănescu)– sezon nou **18:30** Show time **19:30** Răi da' buni (emisiune realizată de Mihai Morar) **21:00** La tinta (filler) **21:10** Agentul VIP (emisiune realizată de Cristian Brancu) **23:15** Telefonul de la miezul noptii **00:30** Show time

PRIMA TV

07:00 In familie **08:00** Cireasa de pe tort **09:00** Teleshopping **09:30** Ispitele adolescentei **11:30** Teleshopping **12:00** Nimeni nu-i perfect **13:00** Teleshopping **13:30** Camera de ras Popcorn **13:45** Teleshopping **14:15** Focus Monden **15:00** Crescandu-l pe Scot **17:00** Trasnitii **18:00** Focus 18 **19:00** Focus Sport **19:30** Cireasa de pe tort **20:30** Picat din cer (comedie, S.U.A 1998) Cu: Eddie Murphy **22:30** Trasnitii **23:15** Focus Monden **00:00** Mondenii SR **00:30** Picat din cer (comedie, S.U.A 1998) (r) **02:30** Fpod: Podul lui Fintescu **03:30** Focus (r) **05:00** Nimeni nu-i perfect (r)

CINEMAX

07:00 Bananas **08:25** La fel, dar diferiți **10:05** De la carte la film **10:30** Miracol în Cracovia **12:10** Preotul iubirii **13:50** Petrecerea din grădină **15:05** Lumea jucăriilor **15:20** Ultimul metrou (Dramă, Franța, 1980) **17:35** La fel, dar diferiți (Dramă, Germania, 2009) **19:20** Copacul (Dramă, Franța, 2010) **21:00** Distracție cu Dick și Jane (Comedie, SUA, 1977) **22:35** Lupte de stradă (Acțiune, SUA, 2009) **00:20** Dezgolit (Dramă, Marea Britanie, 1993) **02:30** Rechinii de nisip (Horror, SUA, 2011) **04:00** Să nu-ți fie teamă de întuneric

B1

07.00 Ştirile B1 **08.00** Ştirile B1 **09.00** Ştirile B1 **10.00** Ştirile B1 **11.00** Talk B1 cu Mihai Jurca **12.00** Ştirile B1 **13.00** Ştirile B1 **14.00** Talk B1 **15.00** Ştirile B1 **16.00** Talk B1 **17.00** Ştirile B1 **18.00** Ştirile B1 **18.30** Aktualitatea B1 cu Andrei Bădin **20.00** Ştirile B1 **21.00** Ultimul cuvânt cu Nelu Barbu **23.00** Lumea lui Banciu cu Radu Banciu **00.00** Ştirile B1 **01.00** Ultimul cuvânt (r.) **02.40** Ştirile B1 ale orei 20 (r.) **03.40** Aktualitatea B1 (r.) **05.00** Ştirile B1 ale orei 00 (r.) **06.00** Lumea lui Banciu (r.)

ACASĂ

06:30 In numele iubirii **08:00** Legaturi riscante **09:30** Dragoste la indigo **10:30** Teleshopping **11:00** Refugiul **12:00** Teleshopping **12:30** Abisul pasiunii **14:00** Teleshopping **14:30** Cameleonii **15:30** Fructul oprit **16:30** Povești adevărate **17:30** Legaturi riscante **18:30** Dragoste la indigo **19:30** Refugiul **20:30** Abisul pasiunii **22:00** Povești de noapte **22:30** In numele iubirii **23:30** Demon si inger Cu: Gaby Espino, Jencarlos Canela, Miguel Varoni, Ezequiel Montalt, Eva Tamargo, Jorge Luis Pila, Karla Monroig, Carlos Camacho **00:30** Povești adevărate **01:30** Fructul oprit

PRO CINEMA

09:15 Acasa in bucatarie **10:45** Happy Hour **12:15** Zoom in 10 **12:30** Omul-Paianjen **14:00** Zoom in 10 **14:15** Casa de sticla, episodul 9 **15:00** Acasa in bucatarie **16:00** Poză la minut **17:00** Monk **18:00** MASH **19:00** Poză la minut **20:00** Monk **20:55** MASH **22:00** Fara protocol comedie cu Goldie Hawn in rolul unei chelnerite nurlii, ajunsa peste noapte eroina nationala a Americii. Hazardul hotaraste ca tocmai Sunny sa fie cea care salveaza viata unui rege al petrolului, victima unui atentat intr-un club de noapte deocheat. **00:00** Casa de sticla

DIVA

08:00 Cum se fabrică ? **09:00** Tehnici esențiale de supraviețuire **10:00** O pradă mortală **11:00** Chop Shop **12:00** Mașini pe alese **13:00** Motociclete americane **14:00** Vânătorii de mituri **15:00** Școala Discovery **16:00** Top Gear **17:00** Meserii murdare **18:00** Tehnici esențiale de supraviețuire **19:00** Cum se fabrică ? **20:00** Mega constructori **21:00** În Alaska, la înălțime **22:00** Ocolul Pământului în 80 de feluri **23:00** Dynamo și magia imposibilului **00:00** Descoperă minciuna ! **01:00** Top Gear

ANTENA 3

0.00 Ştirile Antena 3 **1.00** Ştirile Antena 3 **6.00** Ştirile dimineții **10.00** Previziunile zilei **11.00** Se întâmplă în România cu Maria Coman **12.00** Ştirile Antena 3 **13.00** Se întâmplă în România cu Maria Coman **14.00** Ştirile Antena 3 **15.00** Esențial cu Alina Petrescu **17.00** 100 de minute cu Alessandra Stoicescu **18.45** La ordinea zilei cu Dana Grecu și Radu Tudor **20.30** Subiectiv cu Răzvan Dumitrescu **21.30** Sinteza zilei cu Mihai Gâdea **23.15** În gura presei cu Mircea Badea **0.00** Ştirile Antena 3 **1.00** Ştirile Antena 3

M 1

10.05 Căminul tău cafeneaua (s) **10.30** Nebunii (s) **12.00** Tokyo – capitala arhitecturii **12.40** Magazin de circulație rutieră **15.00** Gastroînger **16.00** Căminul tău cafenaua **16.25** Emma **17.25** Capri (s) **18.20** Prințul **19.35** Zodii (s) **21.15** Răzbunarea (s) **22.00** Cutia neagră Pesty (reportaj Ungaria) **23.00** Seara **23.35** Secrete și servicii (s) **24.30** 11 septembrie: După catastrofă (documentar SUA)

REDACȚIA NU ÎȘI ASUMĂ RESPONSABILITATEA PENTRU EVENTUALELE SCHIMBĂRI

DISCOVERY

08:00 Cum se fabrică ? **09:00** Tehnici esențiale de supraviețuire **10:00** O pradă mortală **11:00** Regii automobilelor **12:00** Mașini pe alese **13:00** Motociclete americane **14:00** Vânătorii de mituri **15:00** Școala Discovery **16:00** Top Gear **17:00** Meserii murdare **18:00** Tehnici esențiale de supraviețuire **19:00** Cum se fabrică ? **20:00** Vânătorii de mituri **21:00** Curs de colizi-uni **22:00** 2 nebuni pe 4 roți **23:00** Robson Green și pescuitul extrem **00:00** Les Stroud: Dincolo de supraviețuire

Interviu JA. **Vicepreşedinte PSD Arad, Flavius Măduţa**

„Ponta este cel mai credibil lider politic”

JA. Domnule Flavius Măduţa, care sunt priorităţile USL pentru perioada următoare?

FLAVIUS MĂDUŢA. Accentul va fi pus pe actul de guvernare. Ţintele, care sunt convins că vor fi atinse, sunt legate de stabilirea unui trend de creştere economică. Premierul Ponta vizează o guvernare echilibrată, prin care să sprijine categoriile defavorizate şi pe cei care au fost puşi să poarte până acum povara crizei economice, dar şi prin politici care să sprijine firmele private, economia. Guvernul USL a demonstrat că tăierile de pensii şi salarii practicate de guvernele PDL nu erau necesare. Dacă se renunţă la cheltuielile inutile şi se stabilesc mai corect priorităţile de investiţii, sunt bani pentru salarii şi pensii, dar şi pentru facilităţi fiscale pentru încurajarea firmelor private. Vaarea miniştrilor USL - aici l-aş aminti pe finanţistul Florin Georgescu - s-a văzut la negocierile cu FMI, unde s-a obţinut sprijin pentru politici în favoarea românilor. Astfel, continuă rambursarea banilor luaţi ilegal pensionarilor iar bugetarii se vor bucura de reîntregirea salariilor, din luna decembrie. Nu este o întâmplare că premierul Ponta este cel mai credibil lider politic naţional iar guvernul pe care îl conduce este considerat de români cel mai eficient, potrivit ultimelor sondaje de opinie date publicităţii.

JA. Există bani pentru aceste proiecte?

F.M. Finanţarea este asigurată, pentru că priorităţile au fost stabilite corect. S-a renunţat la investiţii care nu sunt prioritare, cum ar fi parcurile de la ţară, săli de sport şi bazine de înot care nu reprezintă o urgenţă şi multe alte investiţii cerute mai degrabă de o clientelă economică decât de necesităţile reale ale cetăţenilor. Din păcate, incompetenţa guvernărilor PDL a lăsat urme adânci, inclusiv în ceea ce priveşte absorbţia fondurilor europene. Din cauza unor nereguli în derularea proiectelor, România pierde finanţări în cadrul unor astfel de proiecte. Un astfel de caz, dureros pentru arădeni, este iminenta oprire a finanţării pentru unul dintre tronsoanele autostrăzii Nădlac - Arad.

> Să nu facem o confuzie: investiţiile din administraţia locală au fost susţinute din taxele şi impozitele plătite de arădeni

Flavius Măduţa FOTO:JA

JA. Sunt unele persoane care încearcă să inducă ideea că Guvernul USL nu va sprijini cu bani proiectele administraţiilor arădene...

F.M. USL a venit la guvernare cu ideea de a proceda altfel decât guvernele precedente. Una dintre promisiunile făcute românilor este aceea că banii vor fi alocaţi pentru proiecte viabile, în interesul cetăţenilor nu în interesul oamenilor politici şi a firmelor care stau în spatele acestora. Prin urmare, nu se pune problema ca arădenii să nu beneficieze de investiţii, în ciuda minciunilor grosolane pe care le debitează unii politicieni locali. Aici mai trebuie făcută o observaţie: se vorbeşte ca şi cum arădenii ar fi fost răsfăţaţii guvernărilor PDL. Este o impresie falsă, arădenii nu au simţit deloc aceste binefaceri, poate cu excepţia unor firme clientelare. De exemplu, în municipiu plătim unul dintre cele mai mari preţuri din ţară la cheltuielile de întreţinere! Să nu facem o confuzie: investiţiile din administraţia locală au fost susţinute din taxele şi impozitele plătite de arădeni şi din creditele contractate de administraţia locală.

Guvernul USL va finanţa proiectele importante pentru arădeni, dar trebuie să avem răbdare şi să ţinem cont că traversăm o perioadă de criză. Este important în acelaşi timp ca arădenii să dea credit candidaţilor USL la alegerile parlamentare, pentru a avea voci autorizate la Bucureşti, care să facă lobby pentru administraţia locală. De asemenea, Guvernul USL susţine investiţii regionale foarte importante pentru arădeni, cum ar fi autostrada Nădlac - Bucureşti, în special tronsonul Timişoara - Lugoj - Deva, pe lângă tronsonul Nădlac - Arad, început deja. Pe lângă faptul că se continuă astfel autostrada spre Bucureşti, care va ajuta la creşterea economică, va fi deviat traficul greu internaţional de pe Valea Mureşului. Sper însă ca lucrările să fie de calitate, spre deosebire de autostrada Arad - Timişoara, realizată de guvernarea PDL, care trebuie reparată la un an de la inaugurare. Este o notă proastă şi un semn de neseriozitate pentru guvernarea PDL, pe care nu trebuie să îl repetăm şi noi!

JA.Sunteţi sigur că USL va câştiga alegerile parlamentare din decembrie?

F.M. Absolut sigur. Am spus şi cu altă ocazie că performanţele guvernării şi lipsa unei alternative reale dau USL ca şi câştigător sigur. Sondajele de opinie confirmă acest lucru în ciuda campaniei de denigrare a liderilor USL, foarte agresivă în presa naţională şi locală. Sunt convins că USL va câştiga alegerile parlamentare şi la Arad, tendinţă confirmată şi de alegerile locale, unde USL a primit cele mai multe voturi pentru Consiliul Judeţean. Nu cred că politicienii care au fost de acord cu desfiinţarea judeţului Arad şi cu subordonarea administrativă faţă de Timişoara, de exemplu, vor avea credibilitate atunci când le vor spune arădenilor că luptă pentru Arad. Cred că USL va prelua guvernarea şi - subliniez acest lucru - este important pentru arădeni să trimită în Parlament deputaţi şi senatori capabili să facă lobby pentru interesele arădenilor.

JA-I.E.

COMENTARIU

Simion Todoca

Vopsea albastră pentru morţi

În niciun caz nu plâng de mila celor care vor fi condamnaţi, pe bază de probe , pentru fraudarea votului la referendum. Poate că, în sfârşit, truditorii pe ogorul electoral, indiferent de culoarea politică, se vor gândi de două ori înainte de a accepta să umble cu mita pe la amărâţii care îşi riscă libertatea pentru o găină şi un salam sau pentru o bancnotă de 10 sau 100 de lei. Fraudarea votului nu îi afectează în primul rând pe cei care pierd alegerile, deşi ar trebui să le câştige, ci pe milioanele de oameni care chiar au crezut şi cred că au şi ei, odată la câţiva ani, puterea de a da de pământ cu cei care i-au mințit. Scrutin după scrutin, forţele politice au făcut concurs de furat voturi şi nimeni nu a pătit niciodată nimic, indiferent că s-a aflat în tabăra învinşilor sau în cea a învingătorilor.

> Partidul lui Băsescu are mână liberă la fraudarea alegerilor

De această dată, organele de anchetă s-au dezlănţuit, la comanda lui Traian Băsescu, pentru a scoate la lumină cât mai multe sute de mii de voturi fraudate, pentru ca acesta să poată demonstra tentativa de lovitură de stat. Nu de dragul stârpirii fraudei electorale se dau de ceasul morţii Morar şi Kovesi, ci pentru decapitarea USL. Dacă ar fi de bună credinţă, ar trebui să-i bage la zdup şi pe cei care în 2009 au furat pe rupte ca să-i asigure lui Băsescu un al doilea mandat, însă nici măcar nu se ostenesc să citească- după trei ani- zecile de mii de sesizări care dovedesc, cu probe clare, dimensiunea furtului.

Gunther Kritchbaum ţipă că se pregăteşte o fraudă nemaivăzută la alegerile parlamentare din decembrie. Ştie el ce ştie, numai că nu arată cu degetul în direcţia corectă. Maşinăria infernală de sub papucul lui Băsescu va avea grijă să elimine toate metodele de fraudare utilizate până acum de către partidele politice, iar merkelienii se vor repezi să îl laude că a salvat democraţia. Când, de fapt, serviciile au deja pregătită o metodă pe care doar ele ştiu şi pot să o pună în aplicare. Dacă până acum morţii şi fantomele votau şi cu unii şi cu alţii, acum vor avea o singură culoare, albastrul lui Băsescu, respectiv MRU. Cu încuviinţarea şi spre satisfacţia celor care parazitează conducerea Uniunii Europene, eliminând, pas cu pas, orice urmă de spirit democratic. Şi care nu au de gând să împiedice morţii şi fantomele din Europa să voteze, ci să o facă exclusiv în folosul lor, în cât mai multe dintre colonii.

simion.todoca@informmedia.ro

Conservatorii, gata de alegeri FOTO : JA

Vor să „dezumfle” gigacaloria la Arad

ARAD. Consilierul municipal Lia Ardelean, împreună cu reprezentanţi ai societăţii civile- în special Dorina Lupşe, preşedinte ULALA- au realizat un proiect de Hotărâre privind reducerea preţului gigacaloriei la Arad, pe care îl vor promova zilele următoare în CLM. „Am promis acest lucru în campanie şi mă bazez pe sprijinul tuturor consilierilor, pentru că realmente nu văd cum ar putea face faţă arădenii unui preţ atât de mare al gigacaloriei”, a declarat Lia Ardelean. Totodată, a susţinut Dorina Lupşe, „nu vom renunţa la expertizarea preţului gigacaloriei practicat la Arad, deoarece este mult prea umflat”.

În altă ordine de idei, Mircea Purcaru a reconfirmat că PC Arad a solicitat dreptul la două candidaturi pentru Parlament, în cadrul USL Arad, cele două nominalizări fiind în curs de analizare la Bucureşti. Purcaru a refuzat să dea nume, dar a precizat că el nu candidează, iar Lia Ardelean a declarat că şi-ar dori să candideze, dar partidul va decide. „Am muncit cu sufletul în Parlament, iar în urma mea au rămas reglementări care astăzi sunt în vigoare”, a declarat fostul deputat. **JA-S.T.**

Muncesc pe stomacul gol

Tot mai puţini arădeni beneficiază şi de tichete de masă în cadrul contractului de muncă.

Tichetele rămân o dulce amintire FOTO:FAN

ARAD. Numărul salariaţilor care se bucură de bonusul tichetelor de masă este din ce în ce mai mic. Dacă înainte de declanşarea crizei financiare marea majoritate a angajatorilor acordau angajaţilor tichete de masă, acum numărul angajatorilor care mai pot oferi această compensare este în scădere. Introduse pe piaţă ca o metodă de a-i asigura salariatului un minim pentru masa de zi cu zi, tichetele de masă au devenit vitale pentru multe familii arădene. Din păcate, de cel puţin un an, societăţile arădene, mai mici sau mai mari, au decis să reducă din cheltuieli şi astfel să nu mai acorde tichetele.

Creşterea până în 2011

Compania„ Sodexo Soluţii pentru Motivare”, unul dintre principalii jucători de pe piaţa tichetelor valorice, ne-a informat că la nivel de Arad a fost înregistrată o creştere substanţială în perioada ianuarie - iunie 2011, cu 14,8%. Însă, din iunie 2011 companiile arădene au început să reducă numărul de tichete de masă acordate salariaţilor, sau chiar să le elimine definitiv.

Mai mulţi pe tichete puţine

Pe de altă parte, însă, Aradul are un număr tot mai mare de salariaţi. Direcţia Judeţeană pentru Statistică a confirmat creşterea numărului de muncitori cu acte în regulă la nivel de judeţ, ceea ce coroborat cu raportarea privind tichetele de masă indică un trai tot mai greu al arădenilor. Neprimind tichetele de masă, bugetul unui salariat arădean s-a diminuat în medie cu 180 de lei, sumă ce asigura un minim necesar pentru multe familii arădene. **JA-A.P.**

Fără excepţie, luni începe şcoala

ARAD. Şcoala începe luni. Toate şcolile arădene au decis să organizeze festivităţile din prima zi de şcoală în data de 17 septembrie. Chiar dacă dinspre minister se primise undă verde la festivităţi şi pentru ziua de sâmbătă sau duminică, la Arad anul şcolar începe, ca în fiecare an, într-o zi de luni.

Aşa au anunţat directorii unităţilor de învăţământ la şedinţa de ieri, desfăşurată la Şcoala Generală nr.5. Aşadar elevii sunt aşteptaţi fie la orele 9.00, fie la orele 10.00 când, potrivit tradiţiei se va organiza careul tradiţional în curtea şcolii. Mai greu va fi pentru oamenii politici care vor trebuie să aleagă la ce şcoli vor fi prezenţi. Festivităţile pe trei zile cu siguranţă le-ar fi uşurat munca şi ar fi avut ocazia de a participa la mai multe festivităţi.

Prima vacanţă pentru toţi elevii este între 22 decembrie 2012 şi 13 ianuarie 2013.

JA-M.A.

Strugurii îi pot „lega” FOTO:FAN

Au poftit la strugurii din vecini

MINIŞ. Poliţiştii din Lipova cercetează şase persoane suspectate că au furat din incinta unei ferme din localitatea Miniş aproximativ 1.000 de kilograme de struguri. Se pare că, în cursul lunii septembrie, şase persoane din Ghioroc au furat direct de pe parcelă o tonă de struguri din soiul Merlot. Toţi cei şase s-au ales cu acte premergătoare sub aspectul săvârşirii infracţiunii de furt calificat. **JA-A.G.**

54

de sancţiuni contravenţionale pentru încălcarea regulilor de circulaţie au fost date de poliţiştii arădeni. Valoarea acestora ajunge la suma de 9.400 lei. Deasemenea au mai fost aplicate, în urma acţiunilor, 62 puncte de penalizare şi 3 şoferi au rămas fără permisele de conducere, în timp ce pentru două maşini au fost reţinute şi certificatele de înmatriculare auto, pentru diverse abateri.

Accident provocat de un şofer beat

ARAD. O persoană a fost rănită grav în urma unui accident provocat de un şofer băut bine. Ioan T., de 53 de ani, conducea o maşină dinspre Arad spre Şofronea, iar la un moment dat, a pierdut controlul volanului şi a intrat pe contrasens unde a izbit violent un Audi A4 care circula regulamentar. Şoferul din Audi a fost rănit grav. Oamenii legii au descoperit că Ioan T. avea o alcoolemie de 1,55 mm/l alcool în aerul expirat. **JA-A.G.**

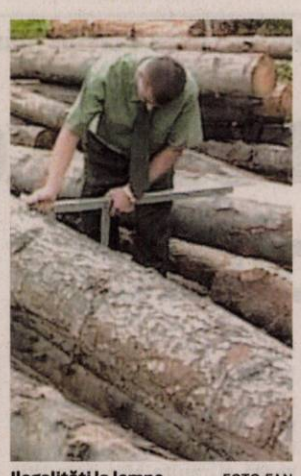

Ilegalităţi la lemne FOTO:FAN

Firmă prinsă cu arbori tăiaţi ilegal

USUSĂU. Poliţiştii din cadrul Compartimentului Silvic au depistat faptul că o societate care exploata materialul lemnos din pădurea primăriei Ususău a tăiat ilegal 406 arbori, în volum de peste 252 de metri cubi. Oamenii legii au întocmit acte premergătoare urmăririi penale pentru tăiere ilegală şi furt, cercetările fiind continuate pentru stabilirea întregii activităţi infracţionale a societăţii cu pricina. **JA-A.G.**

Vin mai puţini bani pentru şcoli

Directorii unităţilor de învăţământ au un buget mai mic, atât pentru salarizare, cât şi pentru funcţionare.

Un început de an cu reduceri de bani FOTO:FAN

ARAD. Învăţământul, un sector important, nu va beneficia de sume în plus la rectificare, din contră, i se vor lua din bani. Guvernul a decis, prin rectificarea bugetului de stat pe 2012 se taie atât la capitolul „Cheltuieli de funcţionare a învăţământului” cât şi la capitolul „Salarizare”. Edilul Aradului, Gheorghe Falcă, spune că bugetul municipiului va fi, din această cauză, diminuat cu circa 1,2 milioane lei. „Direcţia Finanţelor ne-a informat că, prin OG 13, Învăţământul beneficiază de rectificare negativă. Sunt vizate atât cheltuielile de funcţionare, cât şi salarizarea. Ce înseamnă această reducere? Că directorii unităţilor de învăţământ, care sunt ordonatori de credite, vor avea un buget mai mic, atât pentru salariile angajaţilor, cât şi pentru funcţionarea unităţilor. Am informat sindicatul din învăţământul arădean. Încă nu ştiu reacţia managerilor de şcoli, dar atunci când ţi se taie din buget, trebuie să faci tot posibilul să reduci din cheltuieli. Regret că s-au retras bani din învăţământ. Constat cu durere că nu avem din partea acestui Guvern o aplecare pozitivă faţă de învăţământul din România”, spune Gheorghe Falcă.

Sindicatul din Învăţământ a fost informat cu privire la actualele tăieri. Liderul Sindicatului Democratic din Învăţământ (SDI), Dănuţ Ienăşescu, spune: „Nu e normal ca tot de la învăţământ să se ia bani. Astăzi ne-am întâlnit cu directorii şi le-am spus de diminuarea fondurilor. Am cerut directorului fiecărei unităţi să întocmească o situaţie de câţi bani are nevoie pentru buna desfăşurare a şcolii. Eu sper că se vor găsi soluţii. La următoarea rectificare bugetară ar trebui să fie asigurate sumele suplimentare pentru ca unităţile şcolare să nu aibă de suferit”. Pentru directorul Liceului Pedagogic, Sorin Haiduc, rectificarea negativă e o nebuloasă. „S-au tăiat bani de salarizare, dar profesorii trebuie să-şi primească în continuare salariul nediminuat, prevăzut de lege. Nu ştiu cum vom face, dar probabil, ca de fiecare dată, rectificarea de la final de an ne va salva”, spune prof. Haiduc.

JA – G.K.

Au venit ajutoarele FOTO:JA

Se lucrează la listele săracilor

ARAD. Direcţia de Dezvoltare şi Asistenţă Comunitară Arad anunţă pe toţi potenţialii beneficiari de ajutoare alimentare din partea Comunităţii Europene că în prezent sunt în curs de centralizare listele de beneficiari. În momentul când aceste liste vor fi finalizate va fi anunţată perioada şi procedura de distribuţie a produselor. Potenţialii beneficiari ai alimentelor (zahăr, ulei, făină, orez, paste făinoase, biscuiţi, lapte praf) sunt şomerii, persoanele cu handicap accentuat şi grav, pensionarii cu o pensie sub 400 lei, beneficiarii de ajutor social. **JA – G.K.**

Pagină specială agenţii imobiliare

JURNAL ARĂDEAN

în fiecare marţi şi joi!

Din 13 septembrie!!!

Oferte tentante, numai cu publicaţia Jurnal Arădean!

Aşteptăm anunţurile dumneavoastră!

Pentru detalii şi informaţii sunaţi la : 0728284739, 0723435681, 0733783107

Au pus mâna pe doi proxeneţi arădeni

ARAD. Doi bărbaţi din Arad au fost reţinuţi de poliţiştii arădeni după ce oamenii legii au adunat suficiente probe pentru a-i acuza de proxenetism. „Din cercetările efectuate de către poliţişti, s-a stabilit că, în perioada 2010-2012, Ilie C. şi Carol T., ambii din Arad, au obligat prin înşelăciune, ameninţări, violenţă sau alte forme de constrângere, două tinere din judeţul Arad să practice prostituţia atât în municipiul Arad, cât şi în Cehia şi Austria”, ne anunţă Camelia Tuduce, purtătorul de cuvânt al Inspectoratului de Poliţie al Judeţului Arad.

În urma unei percheziţii domiciliare şi a probatoriului existent, cei doi au fost reţinuţi şi prezentaţi instanţei de judecată din cadrul Tribunalului Arad cu propunerea de arestare preventivă. „Instanţa de judecată a emis pe numele lui Ilie C. un mandat de arestare pentru o perioadă de 29 de zile, iar faţă de Carol T. s-a luat măsura interzicerii dreptului de a părăsi localitatea pe o perioadă de 29 de zile”, ne mai spune Camelia Tuduce. Poliţiştii spun că, în urma prostituţiei practicate de cele două fete, „peştii” au obţinut importante sume de bani, clienţii fiind aduşi chiar de către proxeneţi. **JA-A.G.**

SC VERBITA SRL

angajeaza

Pentru service Ineu -

consilier vanzari auto

Pentru service Arad - C-lea A. Vlaicu:

vopsitor auto, pregatitor vopsitorie, tinichigiu auto, micanic auto

Informatii la Tel. 0257-227056 interior 11; sau 0726 - 222711 (270404)

radan

RADAN IMPEX VINDE URMĂTOARELE DOTĂRI PENTRU MAGAZINE

- Vitrine frigorifice orizontale pentru refrigerate;
- Lăzi frigorifice pentru produse congelate;
- Feliator profesional pentru carne şi mezeluri;
- Case de marcat; • Cântare electronice 30 kg;
- Cântar platformă 150 kg; • Aparate aer condiţionat;
- Tăvi inox refrigerate pasare, porc.

PERSOANA DE CONTACT: IOAN FAUR 0744 542 707

Ionut.faur@radanimpex.ro (286259)

Învaţă primul ajutor FOTO: JA

Cursuri de surori de Cruce Roşie

ARAD. Filiala judeţeană de Cruce Roşie Arad organizează, şi în acest an, cursuri de şcolarizare pentru Surori de Cruce Roşie. Cursurile se desfăşoară pe perioada unui an (octombrie 2012- iunie 2013), fiind structurate pe două module: teorie şi practică în spital. Absolventele vor primi câte o diplomă ce le atestă calificarea ca surori Cruce Roşie, cu noţiuni în domeniul îngrijirii bolnavului şi acordare prim ajutor. Diplomele sunt recunoscute în străinătate.

Pot urma aceste cursuri persoanele care au absolvit minimum gimnaziul şi care să dorească să-şi însuşească noţiuni îngrijire a bolnavilor. Înscrierile se fac la sediul filialei judeţene de Cruce Roşie (Arad, str. Lucian Blaga nr. 8) până la data de 1 octombrie, zilnic între orele 9.00-16.00. Informaţii suplimentare se pot obţine la numerele de telefon 0257-281625 sau 0734-449902. **JA-D.D.**

Sport

„Nu se pune problema schimbării lui Adrian Falub. Jucătorii ar trebui trași de urechi puțin.”

Giovanni Catanzariti, președinte UTA

14

a fost locul ocupat de reprezentativa de polo a României Under 19 la turneul final al Campionatului European din Franța. Printre tricolorii și-au făcut loc și trei jucători legitimați sub culorile CS AMEFA Arad. Este vorba despre David Săcui, Robert Gergeyfi și Levente Vancsik, care au izbutit o singură victorie europeană.

Curs scăzut pentru „leii” arădeni

BRAȘOV. Lions UVVG Arad a cedat un nou joc în Divizia A - liga a treia - de rugby, scor 8-54 pe terenul echipei CFR Brașov. În urma acestui rezultat, „leii” lui Vali Epure ocupă locul trei, ultimul, în clasamentul grupei de Vest, având 7 puncte, grație unui succes, unui egal și a cinci înfrângeri. Conform programului, în 15 septembrie, Lions Arad primește, pe stadionul „CPL” din cartierul Grădiște, vizita grupării CSM Sibiu. **JA-D.L.**

Zbor spre înălțimile Cupei

Șoimii Pâncota învinge UTA, iar fanii Bătrânei Doamne îi cer demisia lui Falub.

PÂNCOTA. UTA a fost destul de apatică în meciul de ieri, de la Pâncota, din cadrul Cupei României la fotbal. Iar rezultatul a reflectat realitatea de pe teren. Șoimii au deschis scorul încă din startul meciului: Burian a fost faultat de Nazari, iar lovitura liberă rezultată a fost transformată impecabil de D. Mitu, 1-0. Trecuse doar 90 secunde de la start.

După gol, UTA a ieșit din carapace, însă până la pauză cele două echipe au ratat câte o ocazie mare de gol, portarii Irimia și Smaranda scoțând de sub bară șuturile expediate de Hiago, respectiv, D. Mitu.

La reluare, am asistat la o luptă surdă pentru minge, prima ocazie consemnând-o în min. 60, cânnd Miron a trimis cu capul slab din 6 m. UTA putea trimite meciul în prelungiri, la ultima fază, dar Lengyel a scos din fața porții un șut-centrare a lui S. Pop.

Suporterii UTA-ei, 50 la număr, s-au adunat, la final, în fața vestiarelor, cerând demisia lui Adrian Falub. Tehnicianul utist a fost așteptat în afara stadionului, unde fanii l-au înconjurat, l-au apostrofat și înjurat, cerându-i insistent să plece de la echipă.

Cea mai mare dorință a primarului Pâncotei, Iosif Retter, este de a juca în turul următor cu Steaua, în ciuda președintelui Pavel Piroș, care o vrea pe Dinamo. **JA-L.S.**

Calificarea în 16-imile Cupei României, stropită cu șampanie la Pâncota FOTO: FAN

Pâncota - UTA 1-0

A marcat: D. Mitu min. 2
Fotmații – Pâncota: Irimia – Românu, Lung, Lengyel, Nistor – Huțanu, A. Pavel, D. Mitu (min. 74 - Filaret), Bulzan – Burian (min. 83 - Suciu), A. Mihai (min. 65 – Leucuța). UTA: Smaranda – Calvin, Nazari, Ene (min. 41 – Matei), Siminic – Chindriș (min. 76 – Weller), Buono, Neagu (min. 60 – Pop), Hiago – Miron, Bârză.
Arbitrii: S. Tarcea (Timișoara) – centru, C. Cimponeriu (Lugoj) și I. Timar (Marghita) – asistenți. Obs. FRF: C. Pantea (Oradea) și M. Axente (Arad).

Trofeu sub Tâmpa pentru tenismenul Marius Copil

BRAȘOV. Arădeanul Marius Copil a câștigat, alături de Victor Crivoi, trofeul probei de dublu al Challengerului ATP de la Brașov, acesta fiind al optulea titlu de dublu din cariera sa. În semifinale, perechea Marius Copil/Victor Crivoi a trecut, scor 7-5, 6-0, de Goran Tosici/Denis Zivkovici (Muntenegru/SUA, cap de serie numărul 3).

În ultimul act, Copil și Crivoi s-au impus în fața perechii Andrei Ciumac/Oleksandr Nedoviesov (Republica Moldova/Ucraina), după aproape două ore de joc, scor 6-7(8), 6-4, 14-12. În urma acestui succes, tricolorii au câștigat 80 puncte ATP și un cec în valoare de 1.900 euro. **JA-D.L.**

Marius Copil FOTO: JA

Prima bornă din Promoție

ARAD. 18 echipe, împărțite în două serii, s-au aliniat la startul Campionatului Județean Promoție, ultimul eșalon valoric al fotbalului județean. Iată rezultatele din runda inaugurală:

Seria A. Podgoria Ghioroc - AS Mănăștur 3-1, Victoria Nădlac - Victoria Felnac 2-2, Voința Munar - Viitorul Peregu Mare 2-1, Regal Horia - Podgoreana Covăsânț 3-0, Voința Semlac - a stat. Etapa viitoare: Covăsânț - Nădlac, Peregu Mare - Horia, Mănăștur - Munar, Semlac - Ghioroc, Felnac - stă.

Seria B. Național Sintea Mare - Unirea Gurahonț 2-3, AS Hălmagiu - Speranța Chier 3-1, Șoimii Lipova - Voința Caporal Alexa 7-2, Vulturul Chereluș - Unirea Șilindia nu s-a disputat (lipsă viză medicală oaspeți), Național Sebiș II - a stat. Etapa viitoare: Chier - Lipova, Gurahonț - Hălmagiu, Șilindia - Sintea Mare, Sebiș II - Chereluș, Caporal Alexa - stă.

Speranța amenință cu retragerea

TURNU. Meciul din etapa trecută, Șoimii Tauț - Speranța Turnu a adus nu mai puțin de 4 (!) memorii pe masa celor de la AJF. Oaspeții își strigă nemulțumirea, căci au ajuns la capătul puterilor, se simt nedreptățiți, iar ultimul arbitraj contra lor a fost „japcă pe față”, după cum spune președintele Arsenov Radița.

„Totul a decurs normal până în minutul 53, când arbitrul Bîtea a început să-și bată joc de noi. A inventat un penalty, a acordat gazdelor un gol după ce portarul nostru a fost împins din fața mingii, direct în poartă, nu ne-a dat un penalty ce se vedea din avion, care trebuia urmat de cartonaș roșu pentru un jucător al gazdelor, căci era ultim apărător. Și așa am pierdut, după ce am condus cu 2-0. Mai mult decât atât, Bîtea nu l-a dat afară din teren pe primarul din Tauț, după ce acesta a părăsit banca de rezerve și l-a apostrofat. Mai mult decât atât, după meci, edilul Gheorghe Pleș m-a bruscat, trăgându-mă de cămașă. A fost japcă pe față, fotbalul din Liga a IV-a fiind mult mai periculos decât cel din Liga a V-a” - a spus Arsenov Radița.

Cel mai important aspect este legat de amenințarea președintelui de la Speranța Turnu. „Nu putem accepta așa ceva. Cerem pedepsirea celor vinovați, dar mă tem că nu se va întâmpla mare lucru, poate vom fi scoși noi țapi ispășitori. Dacă lucrurile vor continua în acest fel, ne vom vedea nevoiți să abandonăm competiția, considerându-ne dezavantajați din toate punctele de vedere” - a conchis Radița. **JA - L.S.**

Fotbalul a reînviat la Felnac

FELNAC. Doi oameni inimoși, viceprimarul Ioan Malița și președintele celor de la „Vi-Fe”, Dan Ristin, și-au pus ambiția de a scoate din anonimat fotbalul din Felnac. Au înscris echipa în „Promoție”, iar obiectivul e clar, promovarea.

Până atunci, însă, au avut o inițiativă lăudabilă, organizând un turneu de fotbal pentru copii, născuți în anii 2003-2005. Iar asta, pentru a da un imbold copiilor din comună, pentru a se apropia de fotbal, sectorul juvenil fiind o prioritate pentru cei doi. Dotată cu „Cupa ASC”, aflată la ediția a II-a, competiția a adunat șapte echipe la start. Micuții fotbaliști s-au întrecut pe terenul cu dimensiuni reduse din Felnac, la final aceștia fiind premiați cu diplome de participare, cupe, pentru primele trei clasate, dar și cadouri. Totul a fost suportat de „Alex Solo Comerț”, chiar firma viceprimarului Malița, iar Primăria a oferit terenul.

La final, clasamentul a arătat astfel: 1. LPS Arad; 2. Atletico 2004; 3. CFR Timișoara 2004; 4. Atletico „rosso-nero”; 5. CFR Timișoara 2005; 6. Atletico 2005; 7. Viitorul Timișoara.

La finalul competiției, viceprimarul Ioan Malița a spus: „Cred că am făcut o bună propagandă fotbalului juvenil. Suntem la început, veți vedea că o să realizăm mai multe în viitor. Ne dorim câteva grupe de copii la Victoria Felnac, iar cu echipa de seniori vrem să ajungem în liga a V-a. Toate programele noastre sunt pe termen scurt și mediu, iar asta sper să ne aducă reușita”.

JA - L.S.

CONCURS - Pariezi pe premiile JA, etapa 3

Marele premiu este un Crăciun de vis pentru două persoane la Hotel Parc din Moneasa.

ARAD. Pariezi pe premiile JA este un concurs întins pe durata a 15 etape, în care, dvs, cititorii fideli, veți acumula puncte pentru a pune mâna pe premiile oferite de **Jurnal Arădean și Aradon** alături de **Hotel Parc din Moneasa, Saller și Paradisul Copiilor**. Marele premiu este un Crăciun de vis pentru două persoane la Moneasa. Cei clasați pe locurile II-V primesc echipament sportiv și produse electrocasnice. Ocupanții locurilor VI-X în clasamentul general vor primi abonamente pe trei luni la Jurnal Arădean și câte o minge de fotbal. În plus, cea mai bine clasată dintre reprezentantele sexului frumos va fi premiată cu o minge de fotbal și un aparat electrocasnic.

Nu uitați, pronosticurile dvs sunt valide doar dacă sunt trimise - toate cinci - , pe adresa de email daniel.scridon@informmedia.ro până cu 30 minute înaintea începerii primului joc dintre cele selectate.

Talon 3

Iată meciurile pe care vi le propunem pentru etapa a doua:
1. Dinamo – CFR Cluj
2. Unirea Alba Iulia - UTA
3. Șoimii Pâncota – Jiul Petroșani
4. Sînicolau Mic – Unirea Sântana
5. FC Sevilla – Real Madrid

Top 10

Chiar dacă ați ratat startul, concursul este lung și aveți suficiente oportunități de a recupera față de cei care au punctat în primele două runde. Iată primii clasați în ierarhia generală: 1.Purda Silviu 21 p, 2.Kramer Gabriel 18 p, 3-6.Costea Roxana, Hamza Ioan, Molnar Margareta și Torok Ladislau jr. 15 p; 7-8. Crișan Gheorghe și Musca Alina 13 p; 9.Mara Viorel 12 p, 10.Claudiu Tal 11p. Și primele clasate în clasamentul feminin: 1-2.Costea Roxana și Molnar Margareta 15 p, 3. Musca Alina 13 p, 4.Torok Noemi 10 p.

SC ANGAJEAZĂ
• SOFER PROFESIONIST, categoria C+E, pentru transport marfuri: curse interne, curse internationale cu camioane frigorifice 20 tone. Detalii Departament Transport: 0742.208.855
• MANIPULANTI pentru depozit frigorific produse alimentare. Cerinte: studii minime efectuate 8 clase. Se ofera: salariu atractiv, bonuri de masa.
CV la fax: 0257.279.717 sau pe mail la adresa: office@radanimpex.ro. (267826)

S.C. TEHNODOMUS S.A., A R A D, Str. Petru Rares Nr. 28
ANGAJEAZĂ
PAZNICI pentru Timișoara
Informații la tel: 0257 276 775 sau la sediul firmei (248963)

SC Cotta International SRL firmă mixtă Româno- Elveţiană
SELECȚIONEAZĂ PERSONAL
• TAPIȚERI CALIFICAȚI
• TINERI ABSOLVENȚI în vederea calificării în meseria de tapițer
• MAȘINISTE PENTRU CUSUT-ÎNCHEIAT.
Cerințe: seriozitate, program în două schimburi
Se oferă: • salarizare atractivă; • condiții deosebite de muncă; • bonuri de masă; transport gratuit.
Cei interesați sunt rugați să se prezinte la sediul societății din Arad, str. Bicaz 1-5 (intrarea din Aleea Muncii), zilnic între orele 9.00 -15.00 (217568)

CASA DE INSOLVENTA RAVA S.P.R.L.
în calitate de lichidator judiciar
al **SC INTER DANIL TRANS SRL**

desemnat de Tribunalul Arad, în dosarul 3425/108/2009, vinde, conform Legii 85/2006, prin

licitaţie publică deschisă, cu strigare :

- Teren intravilan cu casa , situat in Arad, str.Ciocarliei, nr.10, jud. Arad inscris in C.F. nr. 6134, nr. Top. 1616, in suprafata de 472 mp la pretul de 37.440 EUR.
Pretul mentionat nu contine TVA.
Garanţia pentru participare la licitaţie este 10% din valoarea imobilului.
Licitaţia va avea loc în data de **28.09.2012** ora 14. la sediul lichidatorului **CASA DE INSOLVENTA RAVA S.P.R.L.** din Arad, Str. Salacz Gyula, nr.3A.
Înscierile şi achitarea garanţiei de participare la licitaţie se pot efectua până în ziua premergatoare licitaţiei, ora 14.
Menţionăm că se pot înregistra oferte de cumpărare la sediul lichidatorului judiciar oricând, în vederea negocierii directe.
Informaţii suplimentare la tel.0728890030 şi 0357-428897, sau la sediul profesional al lichidatorului judiciar **CASA DE INSOLVENTA RAVA S.P.R.L.** *situat in Arad str Salacz Gyula, nr.3A.*

(289367)

CASA DE INSOLVENTA RAVA S.P.R.L.
în calitate de lichidator judiciar
al **SC FIANDRA COM SRL**

desemnat de Tribunalul Arad, în dosarul 2589/108/2010, vinde, prin
licitaţie publică deschisă, cu strigare :

Casa mobila noua la pretul de pornire de 19.884 RON.
Casa mobila folosita la pretul de pornire de 17.043 RON.
Masina de injectat spuma Cannon la pretul de pornire de 19.590 RON.
Presa panouri Manon la pretul de pornire de 14.692 RON.
Diverse bunuri mobile de natura obiectelor de inventar.

Preturile mentionate nu contin TVA.
Garanţia pentru participare la licitaţie este 10% din valoarea bunurilor.
Licitaţia va avea loc în data de **27.09.2012** ora 14. la sediul lichidatorului **CASA DE INSOLVENTA RAVA SPRL** din Arad, Str. Salacz Gyula, nr.3A.
Înscierile şi achitarea garanţiei de participare la licitaţie se pot efectua până în ziua licitaţiei, ora 13.
Lista completa a bunurilor si informaţii suplimentare la tel.0728890030 şi 0357428897 sau la sediul profesional al lichidatorului judiciar **CASA DE INSOLVENTA RAVA SPRL** *situat in Arad str Salacz Gyula, nr.3A.*

(289369)

SC TEXTILE MEDICALE SRL
Arad, str.III NR.1 ZONA INDUSTRIALA VEST
Angajează:
confectionere;

Se cere:	Se oferă:
- experienţă pe un post similar minim 2 an - seriozitate ;	salarizare avantajoasa; prime lunare în funcţie de performanţele obtinute;
- spirit de echipa; -disponibilitate program 2 schimburi	tichete de masă; transport asigurat .

Informaţii suplimentare :
Zilnic între orele 08-17 la sediul societatii:
Tel 0257/212183 Serviciu Resurse Umane.

(273156)

Cabinet Individual de Insolvenţă
NIŢU ELISABETA VERONICA
în calitate de administrator judiciar
ANUNŢĂ TOŢI CREDITORII
SC CARIERE SRL
cu sediul în loc. Arad, Calea Timişorii, Nr. 52, jud. Arad, având CUI **11920447**, şi **J02/301/1999 că faţă de această societate a fost deschisă procedura generală a insolvenţei prevăzută de Legea nr. 85/2006** prin Încheierea Civilă nr. 664/03.07.2012, pronunţată de Tribunalul Arad în dosarul 4397/108/2012. Termenul limită pentru înregistrarea cererii de admitere a creanţelor este data de **20.09.2012.** Termenul limită pentru verificarea creanţelor, întocmirea, afişarea şi comunicarea tabelului preliminar al creanţelor este data de **30.10.2012**.
Informaţii suplimentare la tel. 0727-704 201, 0257-228.781 sau la sediul profesional al administratorului judiciar situat in ***Arad, str. Praporgescu, nr. 29, ap. 2, jud. Arad***

(289433)

ANIVERSĂRI

Sănătate şi binecuvântări de la Tatăl Ceresc pentru
GRAŢIAN - VIOREL LONCERIU
din Pecica,
pensionar mecanic CFR depou Arad,
cu ocazia schimbării prefixului
la 12 septembrie, 80 de trandafiri roşii şi un sincer
La Mulţi Ani!
Sora ta, Viorica (nana)

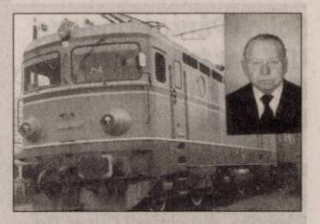

Pentru anul şcolar 2012 -2013
Liceul Tehnologic UCECOM „Spiru Haret" Arad
face înscrieri pentru :

- ***absolvenţi de 8 clase*** – liceu tehnologic sau şcoală profesională la meseriile: bucătar, coafură, ospătar.
- ***absolvenţi de liceu cu sau fară diplomă de bacalaureat*** – şcoală postliceală la specializările: coafor stilist, cosmetician, tehnician maseur, maistru electromecanic auto.
- ***adulţi*** – cursuri de calificare cu durată de 6 – 9 luni, la calificările: manichiurist-pedichiurist, stilist protezist de unghii, coafor, bucătar, ospătar, mecanic auto, electrician exploatare medie şi joasă tensiune, zidar, instalator sanitar şi gaze.

Informaţii suplimentare la telefon: 0257-280967

(282543)

ANUNT

S.C. VOLKSIL S.R.L. titular al planului / programului „PUZ - silozuri, uscator cereale, administratie, platforma parcare, imprejmuire, zone verzi in extravilan Iratosu, aduce la cunostinta publicului ca decizia etapei de incadrare conform H.G.nr 1076/2004,este acea de adoptare a planului fara aviz de mediu. Propunerile de reconsiderare ale edeciziei se vor transmite in scis, in termen de 10 zile calendaristice de la publicarea anuntului, la sediul APM Arad, str. Splaiul Muresului F.N. - telefon 025728096 fax 257284767

(288941)

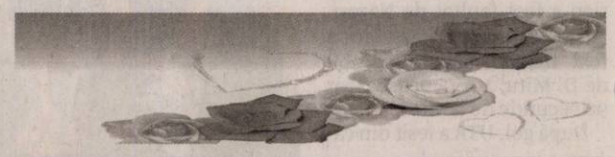

Millefiori sc **MILLEFIORI** SRL Arad,
societate producatoare de bijuterii
si articole decorative din sticla de Murano
angajeaza
Agent de vanzari (COR 332203)
CV : fax. 0257-278404; ***liliana@millefiori-romania.ro***

FABRICĂ ÎNCĂLŢĂMINTE (Aradul Nou)
ANGAJĂM
CROITOR pentru ŞTANŢĂ AUTOMATĂ
Cerinţe: cunoştinţe operare calculator
Informaţii la tel.: 0257 278 754

(286258)

S.C. J & R CAR SRL - SUCURSALA ARAD *ANGAJEAZĂ*
- DISPECER TRANSPORT MARFĂ INTERNAŢIONAL CU EXPERIENŢĂ, VORBITOR LIMBA ENGLEZĂ ŞI GERMANĂ.
- ŞOFER TRANSPORT MARFĂ CU EXPERIENŢĂ
CV-URILE SE VOR TRIMITE LA ADRESA DE E-MAIL : jrcarorban@gmail.com

(282516)

FIRMA INTERNATIONALA DE TRANSPORT TROTA , CAUTA SOFERI PROFESIONISTI PENTRU A LUCRA INERNATIONAL (COMUNITATE) CU CAMIOANE DE 40 T- FRIGORIFICE. INTERVIURI IN CLUJ NAPOCA 05.09.12. -ORADEA 06.09.12- TIMISOARA 07.09.12 - PROGRAMARE INTERVIU TEL: 0740295418, daliana.codrean@trota.com .
CERINTE: PERMIS DE CONDUCERE CATEGORIA C E, MINIM 2 ANI DE EXPERINTA PROFESIONALA CU CAMION DE 40T, CARD TAHOGRAF, ATESTAT PROFESIONAL, PASAPORT, 2 FOTOGRAFII 3X3.5.

(275118)

EVIDENŢIAZĂ-TE!

Talon valabil până în 30 septembrie 2012

Text: **DATA apariţiei:.....**

.....

.....

.....

.....

.....

.....

.....

Date personale:

Nume şi Prenume:

Telefon:

Buletin de identitate:

TALON + PREŢUL CATEGORIEI AFERENTE

Anunţurile se preiau zilnic, la ghişeu, până în ora 16^{00}, după această oră, se pot prelua doar prin intermediul sistemului online de preluare al anunţurilor disponibil pe www.jurnalaradean.ro . Anunţurile de mică publicitate din Jurnal Arădean se publică pe baza talonului din ziar
Redacţia nu îşi asumă responsabilitatea pentru conţinutul anunţurilor de mică publicitate!

JURNAL ARĂDEAN

SRT Viper, mai ieftin ca Chevrolet Corvette

VARIANTE. Noul Viper, prezentat oficial la Salonul Auto de la New York în urmă cu câteva luni, va avea un preț mai mic decât al principalului său rival de peste Ocean, Chevrolet Corvette ZR1. Varianta de bază a noului Viper va costa în Statele Unite ale Americii 99.390 de dolari, cu 13.210 dolari mai puțin decât un Corvette ZR1 standard. Asta înseamnă că pentru mai puțin de 100.000 de dolari, americanii își vor putea cumpăra o mașină cu un motor V10 de 8.4 litri care dezvoltă 640 de cai putere și un cuplu maxim de 814 Nm. Și nu e ca și cum un Corvette ZR1 ar fi mai puternic decât un Viper, pentru că sub capota Chevrolet-ului stă un V8 de 6.2 litri care dezvoltă 638 CP și 819 Nm. Adică aproape aceleași performanțe ca ale SRT-ului. Pe lângă modelul de bază, mai există și versiunea Viper GTS, care va costa 122.390 de dolari. Pentru cei 23.000 de dolari în plus, clienții vor primi o mașină cu același motor și aceeași cutie de viteze manuală cu șase trepte ca pe varianta standard, însă vor avea parte de suspensie cu două moduri de funcționare (street și track), jante din aluminiu cu șase spițe „Venom" și un interior îmbrăcat complet în piele. SRT Viper e cel mai scump model al grupului Chrysler și va fi construit în Detroit, la aceeași fabrică unde s-a produs și prima generație a Viper-ului, lansată în 1995.

Ferrari de 1.4 milioane euro

LICITAȚIE. Un Ferrari 599XX EVO care a fost cumpărat cu 1.4 milioane de euro la o licitație organizată pentru a ajuta victimele cutremurului din regiunea Emilia Romagna din Italia, a fost ridicat de la Monza de către noul proprietar, un director al companiei Google. Mașina cumpărată de american a fost doar unul dintre obiectele scoase la licitație de către compania din Maranello pentru a-i ajuta pe oamenii afectați de cutremurul de 6,1 pe scara Richter care a lovit regiunea Emilia Romagna în luna mai. Câteva mii de persoane au rămas atunci fără adăpost, iar clădiri vechi de sute de ani au căzut la pământ. Mai mult, Ferrari, Lamborghini și Maserati, care au sediile în zona lovită de cutremur, au oprit pentru scurt timp producția de mașini.

Toyota va prezenta la Paris noile modele Auris

GAMĂ. Toyota va aduce la Salonul Auto Paris 2012 noile generații ale modelelor Auris și Verso, alături de un nou membru al familiei Auris și două modele hibride. Va fi prezentat în premieră noul Auris Touring Sports, adică varianta break a modelului Auris, care va fi disponibil și cu tren de rulare hibrid, pe lângă motoarele convenționale pe benzină și motorină. Toyota a reîmprospătat și hatchback-ul Auris pentru a ataca noul Volkswagen Golf VII. La fel ca varianta break, Auris hatchback va putea fi cumpărat cu tren de rulare hibrid.

Noul monovolum Verso pune în evidență limbajul de design adoptat de Toyota. Destinat familiștilor, Toyota Verso are un interior nou și un motor diesel de 2 litri îmbunătățit, care are emisii de dioxid de carbon mai mici și performanțe mai bune.

Tot la Paris, Toyota va prezenta și o nouă variantă a modelului Yaris, denumită Trend. Aceasta are interiorul și exteriorul diferite față de un Yaris standard și se adresează clienților tineri, care locuiesc în mediul urban.

Renault Sandero, cu aere de sportivă

Sandero ne arată că e foarte zvăpăiat pe piața sud-americană, unde este oferit și în versiune GT-Line.

ATRACTIV. Că Dacia Sandero e o mașină de oraș low-cost și în mod clar fără pretenții, se știe. Însă asta nu înseamnă că n-ar avea potențial să arate măcar ceva mai atractiv, în special pentru publicul tânăr. Brazilienii au exploatat foarte inteligent această idee și au propus pe piața sud-americană o variantă Sandero GT-Line, care se continuă și pentru Sandero facelift - care a debutat anul trecut.

Mici, dar de efect

Modificările sunt mici, dar de efect: partea inferioară a spoilerului frontal redesenată într-un stil mai sportiv și vopsită în negru, adaptarea unui pseudo-difuzor în spate, precum și a unui mic eleron pe hayon, jante speciale de 15 inch, stickere de individualizare pe caroserie sau ușoara customizare a interiorului cu detalii roșii.

Iar rezultatul chiar nu dezamăgește, Sandero GT-Line având suficient de multă personalitate tinerească. Din păcate, pe piața europeană Dacia Sandero a fost și rămâne privată de o astfel de versiune cu aspect mai dinamic. Un lucru de neînțeles, mai ales după ce versiunea Stepway a demonstrat că e mai atractivă decât se așteptau oficialii.

Poate următoarea generație Sandero va beneficia și de un astfel de tratament mai „temperamental", care, cu siguranță, ar atrage publicul tânăr și, cine știe, ar putea contribui la dezvoltarea caracteristicii sportive a brandului românesc.

Eco-mașini papale

DONAȚIE. Călătoriile Papei Benedict al XVI-lea către casa sa de vacanță vor fi mai ecologice de-acum încolo, pentru că Renault a creat pentru Vatican două modele electrice Kangoo Maxi Z.E.

Primul Kangoo electric va fi folosit de către Papa de la Roma pentru călătoriile sale către casa de vacanță din Castel Gandolfo, Italia.

Mașina este vopsită în alb, iar pe portierele din față este aplasată stema papală. Lung de 4.6 metri și lat de 1.8 metri, Kangoo-ul papal are un motor electric care generează o putere de 44 kW (60 CP) și un set de baterii litiu-ion care-i dau o autonomie de 170 de kilometri.

Al doilea Kangoo Maxi Z.E. va fi folosit de către Jandarmeria Vaticanului și este vopsit în albastru.

Ambele mașini au fost construite în colaborare cu carosierul francez Gruau și dispun de două fotolii individuale de dimensiuni generoase în partea din spate.

Un Cadillac-monstru cu peste 1200 cai putere!

TURBO. Americanii de la Hennessey au pus un motor V8 de 7 litri într-un Cadillac CTS-V, după care au adăugat ingredientul magic: două turbocompresoare. Rezultatul e un Cadillac care face suta în mai puțin de trei secunde și ajunge până la o viteză maximă de aproape 400 km/h.

Monstrul de peste Ocean se numește VR1200 Twin Turbo Coupe și a fost creat de aceeași echipă care are în portofoliu modelul Venom GT. Sub capota Cadillac-ului bate inima unui motor V8 din aluminiu care, ajutat de două turbocompresoare, dezvoltă 1226 de cai putere la volantă și 1066 CP la roată. Nici cuplul nu e de ignorat: 964 Nm la roată atinși la doar 4000 de rotații pe minut. Toate aceste numere despre cilindri, cai putere și cuplu maxim dau naștere unui alt set de numere, la fel de impresionante ca primele: 2.9 secunde pentru sprintul de la zero până la 100 km/h și o viteză maximă de 389 km/h.

Pentru a ajunge la aceste performanțe, Hennessey a schimbat și alte componente, în afară de motor. Discurile de frână au acum diametrul de 38 de centimetri pe toate cele patru colțuri, etrierele au opt cilindri pe față și șase cilindri pe spate, injectoarele și sistemul de alimentare cu combustibil sunt noi, iar arborele cotit e construit din aluminiu.

La interior, Hennessey VR1200 Twin Turbo Coupe a primit scaune noi îmbrăcate în piele și elemente din fibră de carbon. Și la exterior, materialul ales pentru kitul aerodinamic a fost fibra de carbon. Scopul acestei mașini care va fi construită în doar 12 exemplare e să atingă 321 km/h (200 de mile pe oră) într-o liniuță de 1.6 kilometri (o milă).

ARĂDENII SE DISTREAZĂ: **Megaconcert Cătălin Crișan la Galleria Arad**

aradon.ro

Cabinet Individual de Insolvenţă
NIŢU ELISABETA VERONICA
în calitate de lichidator judiciar
ANUNŢĂ TOŢI CREDITORII
SC COMPANY MIXTURI ASFALTICE SRL

cu sediul în Arad, Str.Nucet, Nr. 22, Bl. 550, Sc. B, Ap. 6, Jud. Arad, având CIF: **21907470** şi **J02/1110/2007**,că faţă de această societate a fost deschisă procedura falimentului prev. de **Legea nr. 85/2006** prin Încheierea nr. 670/04.07.2012, pronunţată de Tribunalul Arad în dos. 4396/108/2012. Termenul limită pentru înregistrarea cererii de admitere a creantelor este data de **17.09.2012.** Termenul limită pentru verificarea creanţelor, întocmirea, afişarea şi comunicarea tabelului preliminar al creanţelor este data de **15.10.2012**.

Informaţii suplimentare la tel. 0727-704.201, 0257-228.781 sau la sediul profesional al lichidatorului judiciar situat in ***Arad, str. Praporgescu, nr. 29, ap. 2, jud. Arad***

(289395)

Cabinet Individual de Insolvenţă
NIŢU ELISABETA VERONICA
în calitate de lichidator judiciar
ANUNŢĂ TOŢI CREDITORII
SC SOFALUX COMP SRL

cu sediul în Arad, str. Cîmpul Liniştei, nr. 1, ap. 10, jud. Arad având CIF: **25464227** şi **J02/464/2009**, **că faţă de această societate a fost deschisă procedura simplificată a insolvenţei prevăzută de Legea nr. 85/2006** prin încheierea civilă nr. 739/28.08.2012, pronunţată de Tribunalul Arad în dosarul 5487/108/2012. Termenul limită pentru înregistrarea cererii de admitere a creantelor este data de **28.09.2012.** Termenul limită pentru verificarea creanţelor, întocmirea, afişarea şi comunicarea tabelului preliminar al creanţelor este data de **05.10.2012**.

Informaţii suplimentare la tel. 0727-704.201, 0257-228.781 sau la sediul profesional al lichidatorului judiciar situat in ***Arad, str. Praporgescu, nr. 29, ap. 2, jud. Arad***

(289327)

ANUNŢ

SC Damirom Petroleum SRL cu sediul principal în localitatea Arad, str. Salcâmului, nr. 7, doreşte să obţină autorizaţie de mediu pentru sediul secundar din localitatea Arad, str. C-lea Zimandului, nr. 45, unde se desfăşoară activităţile COD CAEN 5510, 5610, 4520, având ca principale faze ale procesului tehnologic următoarele: motel, restaurant, spălătorie auto.

Măsurile de protecţie a factorilor de mediu:

Apă: reţea+ separator de grăsimi
Aer: coşuri de fum
Sol: platformă pavată
Gestiune deşeuri: pubele gunoi menajer
Substanţe periculoase: magazii cu pardoseli betonate şi gresie
Observaţiile publicului formulate în scris/ informaţiile privind potenţialul impact asupra mediului se depun/ pot fi consultate la sediul Agenţiei pentru Protecţia Mediului Arad, Splaiul Mureş, FN, telefon 0257/280331; 0257/280996 în timp de zece zile lucrătoare de la data publicării prezentului anunţ.

(288838)

S.C. MAGIPI S.R.L. FIRMA SPECIALIZATA IN SERVICII DE CURATENIE
ANGAJEAZA PERSONAL PENTRU CURATENIE IN CENTRUL COMERCIAL REAL ARAD, SALARIU NET: 650 RON.
RELATII TEL. : 021.224.13.02 / 0745.765.789 / 0735.300.384 / 0729.005.137

(288906)

S.C. distribuitoare produse alimentare
angajeaza
gestionar depozit
Program de lucru flexibil.
Experienta in domeniu reprezinta un avantaj. CV-urile se vor trimite la fax 0257212257 sau email lazeasorinv@gmail.com

(286322)

GARSONIERE

• **Cumpăr cu** plata pe loc!!! garsonieră, apartament una cameră, 0752.510.776. 735431

• **Proprietar vând** garsonieră confort 1, Micălaca, 0748.466.876, 0746.242.899. 288927

• **Vând garsonieră** confort III, zona UTA, frumos amenajată, 0723.382.064, 0745.604.162. 253693

• **Vând garsonieră** confort 1 (Lacului, central), 37 mp, parter cu balcon, 23.000 Eur, persoană fizică. Tel. 0753.610.797. 284776

• **Vând garsonieră** zona Kaufland, etaj 4, fără balcon, complet utilată. Preţ negociabil 14.500 Eur. Tel. 0740.032.564, 0744.643.288. 288939

• **Vând garsonieră,** Calea Romanilor, Bloc 4/4. Preţ 14.900 Eur. Telefon 0721.650.015. 270199

• **Vând urgent** garsonieră etaj 1, bloc Imar, fost birou. Telefon 0752.674.269. 282132

AP.1 CAMERĂ

• **Vând apartament** 1 cameră, 64 mp, mobilat, utilat, etaj III, 28.000 Eur, 0722.274.880. 284704

• **Vând apartament** 1 cameră, central, str. Mărăşeşti nr. 4 (singur în curte), 68 mp, amenajat, 25.000 Eur, 0744.849.390. 284780

• **Vând apartament** 1 cameră, amenajat, cheltuieli mici, preţ negociabil. Telefon 0257/514439. 286325

• **Vând apartament** 3 camere, central, str. Eminescu nr. 37, etaj 1, 140 mp, 32.000 Eur, 0770.639.619. 284773

• **Vând urgent** cameră, faianţă, parchet, termopane, preţ negociabil, 0754.853.116, 0755.906.529. 286333

AP.2 CAMERE-ARAD

• **Cumpăr cu** plata pe loc apartament 2 camere. Tel. 0744.849.390. 735888

• **Vând apartament** Alfa, 2 camere, 73 mp, negociabil, renovat. Tel. 741.013.904. 286342

• **Vând apartament** central pe Revoluţiei, 2 camere, bucătărie, baie, etaj 1, la Cameleon. Preţ 36.000 Eur/negociabil, 0741.158.777, 0357/427436. 284528

• **Vând apartament** 2 camere, 50 mp, îmbunătăţit, mobilat sau nemobilat, cu garaj (intabulat) sau fără garaj, Bl. X18, sc. B, etaj II. Telefon 0722.371.721. 284380

• **Vând apartament** 2 camere, decomandat, totul nou, Iuliu Maniu, preţ la vedere. Telefon 0752.972.756. 284381

• **Vând apartament** 2 camere, Vlaicu, renovat, 72 mp, 29.000 Eur, 0722.274.880. 284700

• **Vând apartament** 2 camere, ultracentral, parter, pretabil spaţiu comercial, 40.000 Eur, 0722.274.880. 284721

• **Vând apartament** 2 camere decomandate, C- lea Romanilor, 6/10. Tel. 0724.439.893. 286326

• **Vând apartament** 2 camere, Micălaca, zona 500. Tel. 0744.429.213. 286351

AP.2 CAMERE-JUDEŢUL ARAD

• **Vând apartament** 2 camere, central, în Chişineu Criş. Tel. 0757.700.453. 247354

AP.3 CAMERE-ARAD

• **Vând apartament** 3 camere, semidecomandat, cu vedere şi balcon pe Revoluţiei, etaj II, suprafaţă 90 mp. Preţ 45.000 Eur/negociabil, 0741.158.777. 284623

• **Vând apartament** 3 camere, 39.000 Eur, zona băncilor, 0722.274.880. 284717

• **Vând apartament** 3 camere, etaj 4, Vlaicu, 22.500 Euro, 0744.542.931. 286366

• **Vând apartament** 5 camere, decomandate, etaj 4, Micălaca, central, 30.000 Euro, 0744.542.931. 286364

AP.4 CAMERE-ARAD

• **Vând apartament** zona Gării, 4 camere, 2 băi, 2 balcoane, mobilat, etaj IV, fără probleme de acoperiş. Preţ 45.000 Eur/negociabil, 0741.158.777, 0357/427436. 284696

• **Vând apartament** 4 camere, zona 300 Micălaca, 59.000 Eur, 0729.687.051. 284703

AP.5 CAMERE-ARAD

• **Vând/închiriez apartament** 5 camere zona Praporgescu. Tel. 0740.099.653. 272162

APARTAMENT LA CASĂ

• **Vând apartament** la casă, ultracentral, amenajat de lux, mobilat clasic sau schimb cu casă în Arad. Tel. 0723.268.475. 270667

• **Vând apartament** la casă, SC= 47,28 având anexe, garaj+ 493 mp grădină, curte comună cu 1 persoană masculină, în Aradul Nou, intrarea în apartament separat, 0752.490.754. 280885

• **Vând apartament** la casă, ultracentral, 2 camere, bucătărie, baie, hol, terasă, boxă. Telefon 0770.872.885. 288908

CASE-ARAD

• **Vând casă** complet renovată, geamuri termopan şi cu grădină mare, în Grădişte, str. Orion nr. 30. Meritâ văzută! Telefon 0740.512.942. 286391

• **Vând casă** Pârneava, mansardată, zonă privilegiată, 70.000 Eur, 0722.274.880. 284701

• **Vând casă** renovată, Aradul Nou, 4 camere, 600 mp teren, 69.000 Eur, 0722.274.880. 284698

• **Vând casă** în Aradul Nou, Stan Dragu, 4 camere, baie, bucătărie cu sufragerie, anexe, garaj, încălzire centrală cu termotecă, curte mare, grădină, total 1.440 mp. Telefon 0257/287033. 263612

• **Vând casă** în cartierul Funcţionarilor, stare foarte bună, cu 3 camere şi mansardă, negociabil. Tel. 0728.171.979, 0757.260.875. 282150

• **Vând casă** în Grădişte, renovată, toate utilităţile, 800 mp, 70.000 Eur, ☎0756.426.443. 289268

• **Vând casă** str. Ceahlău, curte şi grădină, intrare comună, 65.000 Eur. Tel. 0741.150.068. 270176

• **Vând casă** 4 camere, Aradul Nou, stare excelentă. Telefon 0724.500.339. 269755

• **Vând casă,** 4 camere, baie, bucătărie, curte, grădină, garaj, preţ la vedere. Telefon 0257/210133, 0730.157.959. 288912

• **Vând urgent** 3 case sau separat în aceeaşi curte, 480 mp, pe Cocorilor 10, pe principală, 0257/289192, 0755.509.644. 288948

CASE-JUDEŢUL ARAD

• **Casă de** vânzare, loc. Călugăreni, 10 km de Arad. Telefon 0740.111.930, 286367

• **Vând casă** construcţie nouă 2006, 172 mp construiţi, Pecica, centru, 95.000 Eur/negociabil. Tel. 0039/3881992973, 0751.360.036. 286749

• **Vând casă** cu grădină, locuibilă în Sânleani. Informaţii 0744.477.094. 284484

• **Vând casă** din cărămidă, 1.500 mp, anexe în Chişineu Criş. Telefon 0747.653.843. 251002

• **Vând casă** locuibilă Tisa- Nouă, ST 1.200 mp, 10 km Arad, 16.000 Euro, negociabil. Telefon 0771.636.159. 269017

• **Vând casă** mare în Cuvin. Telefon 0744.479.306. 288971

• **Vând casă** nouă în Cicir, suprafaţa totală (teren+casă) 1.000 mp, preţ negociabil, la vedere. Telefon ☎0742.033.515. 242679

• **Vând casă** în Firiteaz, jud. Arad, cu teren aferent 1.200 mp. Tel: 0725.071.088. 270197

• **Vând casă** în Macea, 3 camere, bucătărie, cămară, grădină mare. Preţ 19.500 Eur, negociabil. Tel. 0742.065.185. 254091

• **Vând casă** în Vladimirescu 2.281 mp teren aferent, centru localităţii, str. Libertăţii, utilităţi, filigorie, front stradal 33 ml. Tel. 0749.679.893. 265823

• **Vând casă** ultracentral, în Cuvin. Telefon 0723.791.460. 284358

• **Vând casă** 1.400 mp, în Chişineu Criş. Telefon 0740.013.979. 247356

• **Vând urgent** casă în Vladimirescu, 600 mp, 3 camere, baie, bucătărie, geamuri termopan maro, FS- 22 ml. Preţ 34.800 Eur/negociabil. Tel. 0728.144.898, 0721.198.568. 282148

CASE-ALTE JUDEŢE

• **Vând casă** Battania, aproape ştrand, 10.500 Euro, 0741.641.080. 288917

CASE DE VACANŢĂ-ALTE JUDEŢE

• **ARIEŞENI, teren- construcţii** cabane-vacanţă, curent- electric, eventual cabană, ski, 0722- 257409. 282079

SPAŢII COM-ARAD

• **Vând (închiriez)** cabinet stomatologic, dotat şi utilat complet în zona Fortuna. Telefon 0770.872.885. 288907

• **Vând pensiune,** Aradul Nou, afacere cu profit, 8 camere, 290.000 Eur, 0722.274.880. 284502

• **11.500- mp şoseaua- NĂDLAC,** FS mare, Proiect- HOTEL, utilităţi, 0722- 257409. 282082

TERENURI LOCAL

• **Vând locuri** casă 400- 500 mp cu C.F.+ toate utilităţile în Arad. Telefon 0745.350.576. 273567

• **Vând teren** agricol 1 ha, 3.535 mp în Sânicolaul Mic, cărucior, butelie gaz. Telefon 0770.366.979, 0357/808732. 251016

• **Vând teren** intravilan, Arad, cu utilităţi, 76.100 mp, 3 căi de acces. Tel. 0744.770.917, 0723.268.475. 270666

TERENURI JUDEŢ

• **Vând grădină** în Cuvin. Telefon 0723.791.460. 284359

• **Vând loc** de casă în Şofronea, toate utilităţile. Telefon 0741.645.335. 268114

• **Vând loc** de casă 800 mp, în Zimand- Cuz, 10.000 Eur, ☎0756.426.443. 289264

• **Vând teren** agricol la Curtici, Şimand, Pâncota, Horea, 0722.606.527. 286591

• **Vând teren** intravilan, 2.400 mp, Frumuşeni, 10.000 Euro, 0755.634.793. 217603

• **Vând teren** în Zimand, suprafaţă 2,8 ha cu FS=380 mp, adâncime 80 ml, aproape de linia ferată gara Utviniş, cu utilităţi, curent apă, posibilităţi hale, aproape de case. Preţ 10.000 Eur/ha/negociabil. Tel. 0741.158.777, 0357/427436. 284520

• **Vând 5** ha pământ arabil în Şag- Arad. Telefon 0745.374.908. 282107

• **Vând 8** locuri de casă la Vladimirescu, intravilan, alăturate pentru investiţii, suprafaţă 615 mp fiecare, FS 17,5 ml. Preţ 50.000 Eur negociabil. Tel. 0741.158.777. 284529

IMOBILE CHIRII

• **Închiriez (ofer)** apartament ultramodern, 3 camere în vilă, Grădişte (principală). Telefon 0733.932.010. 286345

• **Închiriez apartament** cu 3 camere complet mobilat şi utilat, Iuliu Maniu. Tel. 0744.828.934. 255718

• **Închiriez apartament** 2 camere, Bd. Revoluţiei, modern mobilat, utilat, 200 Euro+ garanţie, 0723.308.286. 267862

• **Închiriez apartament** 2 camere decomandate, contorizate, mobilate, zona 300, lângă facultate, 150 Eur+ garanţie, 0726.316.560. 270240

• **Închiriez apartament** 1 cameră, mobilat, str. Praporgescu, 150 Eur, 0744.121.964. 282440

• **Închiriez apartament** 4 camere de lux, Vlaicu (Lebăda), 2 băi, bucătărie mare, centrală proprie, vedere pe 2 părţi, 105 mp, utilat şi mobilat complet, 0755.690.927. 282444

• **Închiriez apartament** două camere decomandat, mobilat, zona Gării, prefer două fete sau cuplu, preţ negociabil. Telefon 0755.961.933. 284361

• **Închiriez apartament** 2 camere, et. II, Micălaca, zona 100, Mioriţei, îmbunătăţit, izolat termic interior, cheltuieli mici la încălzire, mobilat şi utilat, pe termen lung, 0721.832.382. 284363

• **Închiriez apartament** 3 camere, mobilat, utilat, termopan, decomandat, str. Imaşului, Micălaca, 200 Euro+ garanţie. Telefon 0728.022.846. 284402

• **Închiriez apartament** 1 cameră, bloc liniştit, str. Banu Mărăcine pentru student(ă). Tel. 0730.025.520 între orele 15- 18.284497

• **Închiriez apartament** 2 camere, renovat, mobilat, 0741.013.904. 286341

• **Închiriez apartament** 2 camere zona P- ţa Romană, mobilat, utilat, 0744.550.009. 286354

• **Închiriez apartament** nemobilat (Vlaicu), 100 Eur+200 Eur garanţie, 0766.323.537. 286745

• **Închiriez apartament** mobilat, utilat, contorizat, zona UTA. Tel. 0741.155.300. 289279

• **Închiriez apartament** 1 cameră, balcon, mobilat şi utilat, zona Bujteni, garanţie. Tel. 0745.210.011. 289319

• **Închiriez cameră** demisol, gresiat şi separat căsuţă confortabilă, baie, încălzire teracotă, 0723.693.664, 0770.217.080. 286344

• **Închiriez casă** Vladimirescu, mobilată. Telefon 0722.344.810. 284351

• **Închiriez garsonieră** cf. 1, mobilată şi utilată. Telefon 0745.631.234. 280359

• **Închiriez garsonieră,** confort 1, Praporgescu, mobilată, 130 Eur, 0257/228411. 284778

• **Închiriez unei** eleve, studentă garsonieră central, 350 Ron şi apartament 4 camere, B- dul Decebal, 400 Euro, ambele mobilate. Telefon 0721.650.015. 286318

• **Închiriez 1** cameră, central, 42 mp, Revoluţiei 95, în curte, nemobilat, 120 Euro, 0722.402.188, 0722.658.574. 289267

• **Închiriez/ vând** garsonieră, proprietar Complex Studenţesc Timişoara, 0744.540.239. 288963

• **Dau în** chirie apartament 3 camere, decomandat, etaj 2, zona Aradul Nou. Tel. 0722.698.035. 267765

• **Dau în** chirie apartament 1 cameră, mobilat, zona Alfa. Tel. 0758.067.226, 0726.376.569. 284777

• **Dau în** chirie casă, Grădişte, (str. principală), intrare stradă (bun pentru cabinet, magazin, birou), 0722.606.448. 286392

• **Dau în** chirie garsonieră, confort sporit, utilată şi mobilată complet, str. Poetului, zona Vlaicu. Informaţii telefon ☎0742.839.108. 286310

• **Dau în** chirie garsonieră mobilată, Micălaca, 100 Eur+100 garanţie, 0722.606.527. 286390

• **De închiriat,** în Pâncota, casă singur în curte, utilităţi, grădină mare. Tel. 0742.218.693. 289451

• **Doresc să** închiriez apartament 2, 3 camere sau garsonieră, 0723.308.286. 267930

• **Ofer închiriere** apartament renovat, 2 camere, mobilat, Romanilor. Tel. 0726.180.917. 274080

• **Ofer spre** închiriere garsonieră confort 1, mobilată. Tel. 0725.958.218. 284775

• **Primesc elevă** în gazdă. Doamnă singură, locuinţa lângă teatru, 0731.309.514. 288980

• **Primesc fată** în gazdă, zona Mioriţa. Tel. 0747.823.559. 288962

• **Primesc fete** în chirie. Informaţii: 0722.348.103. 282418

• **Primesc în** gazdă elevă, clasa IX, bloc central. Telefon 0357/880950. 282093

• **Primesc în** gazdă o elevă sau studentă, Vlaicu, 0257/245231, 0743.355.786. 286353

• **Primesc 2** tineri căsătoriţi în gazdă. Telefon 0257/287231. 286362

• **Primim 1- 2** fete în chirie la casă particulară în Arad. Telefon 0257/274618. 284365

SPAŢII COM-ARAD

• **Închiriez hală** 420 mp în Parcul Industrial UTA. Telefon 0721.288.570. 272975

• **Închiriez spaţiu** comercial pe Meţianu, 25 mp. Tel. 0744.844.127. 265851

• **Închiriez spaţiu** comercial 78 mp, str. Meţianu, 550 Eur, 0744.121.964. 282437

• **Închiriez spaţiu** comercial: Micălaca bloc 511 suprafaţă 160 mp, Micălaca Bloc 303 suprafaţă 121 mp, Micălaca Bloc 303 suprafaţă 43 mp, P- ţa Arenei Bloc E, suprafaţă 37 mp. Telefon 0722.369.783. 286257

• **Închiriez spaţiu** comercial, 85 mp, în Piaţa Mihai Viteazul. Telefon 0723.268.475, 0744.770.917. 286527

TEREN-ARAD

• **Cumpăr pământ** agricol, raza oraşului şi vecinătăţi, 0745.895.483. 229694

• **Cumpăr teren** arabil zona Arad, Şiria, Galşa, Zimand, Vinga, cu plata pe loc. Tel. 0741.158.777. 284667

TEREN-JUDEŢUL ARAD

• **Cumpăr teren** agricol, păşune. Plata imediat. Tel. 0722.356.155, 0723.170.159, samuelgaie@yahoo.com 154355

• **Cumpăr teren arabil în Pecica. Telefon 0742.545.171.** 130149

• **Cumpăr teren** arabil la Zimandul Nou, 0722.606.448. 286441

• **Cumpăr teren** la Sântana, Caporal Alexa. Ofer 3.500- 4.000 Eur/ha, 0756.495.174. 286420

OFERTE LOCURI DE MUNCĂ

• **Angajăm şoferi** categoria C, E, atestat şi card digital, 0257/281970.

• **Angajăm ajutor** bucătar cu experienţă şi femeie de serviciu, 0729.160.537.

• **Angajăm cameristă** cu experienţă pentru hotel. Tel. 0741.037.066.

• **Angajăm cameristă,** Cocorilor 36. Prezentarea vineri 11- 14, femeie (pensionară) pentru noapte.

• **Angajăm deservent** utilaje în bălastieră (Dumpar, Vola) cu experienţă, 0784.264.408.

• **Angajăm mecanic** utilaje. Informaţii 0257/254251.

• **Angajăm muncitoare** asamblare, domiciliu Arad. Prezentarea cu buletin, zona Industrială Vest Arad, str. IV, nr. 10. Telefon 0257/278222.

• **Angajăm ospătar,** bucătar, cameristă, spălător auto. Telefon 0257/216730. 288835

• **Angajăm persoană** pentru secretariat şi contabilitate primară. Telefon 0729.308.872.

• **Angajăm recepţioner** de noapte (băiat) pentru pensiune. Tel. 0753.058.478.

• **Angajăm sudor,** lăcătuş, şlefuitor metale. Telefon 0749.151.408.

• **Angajăm tâmplar** pal cu experienţă. Relaţii la tel. 0721.328.791.

• **Angajăm tâmplar** pal melaminat în Vladimirescu. Detalii la 0724.513.335.

• **Angajăm tâmplari** maşinişti, vopsitor lemn. Telefon 0749.151.408.

• **Angajez coafeză,** manichiuristă, cosmeticiană, 200 Eur/lună. Tel. 0742.783.376. 288978

• **Angajez facturistă** depozit materiale electrice. Telefon 0257/256026.

• **Angajez spălători** auto (experienţă), Grădişte. Condiţii avantajoase. Salar mare, 0722.279.044.

• **Caut bărbat** (pensionar) pază noapte la casă (pensiune), Micălaca, 0722.782.353. 286383

• **Firmă curăţenie** angajează personal: Arad, Curtici, Chişineu- Criş, 0722.981.701, după 9:00.

• **Firmă de** pază angajăm agenţi pază. Telefon 0257/287792.

• **Restaurant japonez** angajează ospătară cu experienţă. Telefon ☎0744.716.786. 282119

• **S.C. angajează** muncitori resapare anvelope posesori carnet categoria B, 0744.677.642.

• **SC angajează** economist, inspector salarizare, experienţă 2 ani. Telefon 0722.369.783.

• **SC angajează** muncitori/oare producţie, zone învecinate Cartierul Sânicolau. Informaţii 0257/206211.

PRESTĂRI SERVICII

• **Executăm/ reparăm** cazane ţuică, la comandă, orice capacitate. Telefon 0752.859.864. 284490

• **A A** Acord Garanţie 2 ani reparaţii maşini spălat ☎0744.241.398, ☎0357/401569 ☎0770.215.523. 284483

• **A A** Acord garanţie, repar maşini spălat automate, frigidere, domiciliul clientului, 0745.395.282. 284785

• **Executăm toată** gama de construcţii case la cheie, renovări, instalaţii, faianţă, gresie, rigips, modificări după proiect. Tel. 0753.492.915. 289006

• **Execut: gresie,** faianţă, zugrăveli, tencuieli, betoane, izolaţii, pavele, 0729.343.128. 0745.896.858. 284771

• **P.F. executăm** la comandă toată gama de geamuri termopan, mobilier pal, 0741.158.777, 0357/427436. 284728

• **Prestez menaj** sau îngrijesc persoane vârstnice. Rog seriozitate. Telefon 0748.668.899. 286359

CONSTRUCŢII

• **Acasă aduc** balast nisip, 2- 20, demolez, duc molozul 0745.036.969, 0722.389.480. 273018

• **Vând lemne** şi cărbuni. Telefon 0757.769.010. 267797

• **Vând lemne** foc tăiate, crăpate şi calitate. Telefon 0721.592.572. 253745

AUTO ROMÂNEŞTI

• **Vând Dacia** Super Nova, motor 1,4 Renault, 2003, instalaţie gaz, stare bună, 1.100 Euro, negociabil. Telefon ☎0751.309.746. 284371

AUTO STRĂINE

• **Vând Fiat** Bravo, an fabricaţie 2001, două uşi, galbenă, benzinar, 1.700 Euro, 0723.855.264. 286316

• **Vând Ford** Focus diesel TDI, an 2000, climă, închidere centralizată, ABS, servo, jante aluminiu, alb, unic proprietar, preţ 2.750 Euro. Telefon 0740.116.195. 288935

• **Vând Ford** Mondeo, an 1995, înmatriculat în RO 1.6, 16 valve, benzină. Dotări: servo, ABS, airbag- uri, aer condiţionat şi volan reglabil. Dotat cu cauciucuri vară+ iarnă, stare bună. Pentru detalii sunaţi la 0760.661.342. 286319

• **Vând Mercedes** 124D, motor 200 cmc, fabricat 1985. Telefon 0740.195.127. 286311

• **Vând Opel** Astra Caravan 1.6, benzinar, an 1993, înmatriculat, preţ 1.200 Euro, negociabil. Telefon 0742.331.701. 286321

• **Vând Peugeot** 307, an 2005, Euro4, înmatriculat, toate dotările, 4.500 Euro, negociabil, 0744.958.818. 288944

• **Vând sau** schimb autodepanator Mercedes 407, înmatriculat, stare tehnică bună. Informaţii 0720.114.709. 286339

• **Vând Skoda** Fabia, an 2006, km 42.000 reali, impecabilă, 5 uşi, 4.100 Euro negociabil, înmatriculată. Telefon 0740.238.694.282337

MOTOCICLETE-VÂNZARE

• **Vând bicicletă** monten bike de damă, stare bună, preţ 220 lei. Telefon ☎0722.682.777. 247083

RULOTE-REMORCI

• **Vând camionetă** Mercedes 307, cu prelată, acte la zi, 0744.951.669. 282120

MICROBUZE, DUBE

• **Autoutilitară Renault** Master, motor 2.500 DCI, an fabricaţie 2005, locuri 7+ ladă, preţ 6.200 Euro sau variante+ diferenţă. Telefon 0742.842.983. 286378

ELECTRONIC PLUS

• **Cumpăr maşini** spălat automate, frigidere, defecte. Ofer 20 lei, 0745.395.282. 284784

• **Vând electrocasnice** second, cuptoare, dospitoare patiserie, malaxor şi întinzător aluat, maşină spălat, aragaz, frigidere, congelatoare, mese şi scaune restaurant, lambriuri. Telefon 0740.504.073. 286269

• **Vând sau** închiriez espressoare cafea Saeco. Preţ avantajos. 0766.679.370. 284491

• **Vindem electrocasnice second, frigorifice, maşini spălat haine- vase, uscătoare, aragaze gaz- electrice, televizoare, anvelope, vitrine comerciale. Reducere pentru schimb, rate. Telefon 0744.796.542.** 661233

POŞTA LUI CUPIDON

• **Cetăţean german** 42 ani, copil 5 ani, dovorţat, stare materială bună caut domnişoară vorbitoare germană, engleză, 25- 35 ani pentru prietenie, căsătorie, e- mail: braun.nicol@googlemail.com 286706

• **Salon masaj** erotic, maseuze senzuale, free bar, 100 Ron, 0720.411.562. 286371

TRACTOARE

• **Vând tractor** Belarus 82 CP, preţ 6.000 Ron, negociabil. Telefon 0745.505.122. 266316

PIERDERI

• **Pierdut atestat** marfă, nr. 0020643000, pe numele Rafai Ioan, eliberat de ARR. Îl declar nul. 288967

• **Pierdut Certificat** de înregistrare şi Certificate constatatoare prntru Lucuţa Cristian Florin- persoană fizică autorizată. Le declar nule. 289393

• **Pierdut comunicare** 020524 AMEF Datecs MP 55 seria 12204428, Strudel Ice Cafe S.R.L. O declar nulă. 289314

LOCURI DE VECI

• **Vând locuri** de veci în Cimitirul Eternitatea (UTA), loc bun, lângă aleea capelelor, aproape de intrarea din mijloc a cimitirului. Informaţii la telefon 0731.620.594. 288947

PLANTE-FLORI

• **Vând lucernă.** Telefon 0752.839.776. 289320

ANIMALE-PĂSĂRI DOMESTICE

• **Cumpăr porci** între 60- 140 kg, 6 lei/kg. Tel. 0745.669.544. 286365

• **Vând căţei** Ciobănesc German (lup), vaccinaţi, 400 Ron/ buc, negociabil, 0744.958.818. 288940

• **Vând două** vaci gestante tinere, sat Horia, com. Vladimirescu, str. 23 august nr. 48, 0753.109.464. 288902

• **Vând puicuţe** ouătoare de 12 săptămâni. Telefon 0757.304.156. 288905

• **Vând vaci** bune de lapte, gestante, tăraşi, viţele. Tel. 0723.969.271. 289455

• **Vând vaci** de lapte. Tel. 0745.505.122. 289026

• **Vând vier** pentru montat scrofiţe şi purcei de 12 săptămâni. Tel. 0257/380296, 0733.980.232. 267792

• **Vând 16** capre şi purcei metişi (Marele Alb- mistreţ), fără colesterol. Telefon 0257/284306, după ora 21,00. 286314

MAŞINI,UTILAJE,INSTALAŢII

• **Vând disc** greu TR 80- 120 CP, combinator 3,5 m. Telefon 0741.645.335. 268122

ÎMPRUMUTURI FINANCIARE

• **Acordăm credite** pentru pensionari, salariaţi, în condiţii avantajoase, 0732.505.806.

• **Acordăm împrumuturi,** inclusiv pensionarilor. Telefon 0737.550.807.

CITAŢII

• **Se citează** pârâtul Opriş Vasile în dosarul nr. 10341/2012 al Judecătoriei Arad, termen de judecată în 02.10.2012, ora 8,30, sala 215 în proces de divorţ cu reclamanta Opriş Iuliana. 288955

• **Subsemnata Iordache** Aurica este chemată în instanţă la Judecătoria Arad, camera 146 în 18 septembrie 2012, ora 8:30, în calitate de pârât în dosarul 6471/55/2012- pentru acţiune în constatare. 288987

DIVERSE

• **Cumpăr pene** vechi, noi, fier, alamă, cupru, ofer preţ bun, 0753.665.239, 0724.602.321. 266304

• **Cumpăr pene** vechi, noi, fier vechi, caroserii. Preţ bun, 0745.983.893. 270141

• **Cumpăr pene** vechi, noi, cupru, alamă, fier, baterii, caroserii, preţ bun, 0741.689.068. 270178

• **Cumpăr pene,** fier, cositor, plumb, alamă, aluminiu, cupru, calorifere, caroserii auto, baterii, 0746.414.369. 286336

• **Vând butoaie** vin 200 litri, struguri, presă mare struguri, aragaz cu butelie, maşină spălat automată, ☎0770.101.512, 0357/421708. 289275

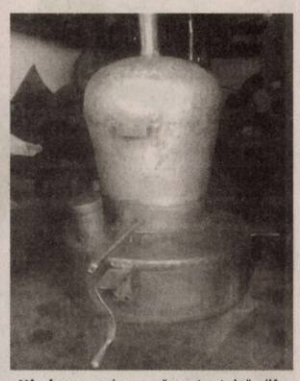

• **Vând cazane** de aramă pentru ţuică, diferite mărimi. Telefon 0746.549.644. 270361

• **Vând familii** de albine. Telefon 0752.896.815. 284508

• **Vând frigider** Artic cu congelator şi bicicletă electrică, 0748.461.333. 286357

• **Vând moară** de măcinat cereale şi fân, capacitate mare, preţ 3.000 Ron, negociabil. Telefon 0745.505.122. 266317

• **Vând sobă** gătit Vesta, plită dublă, aspect deosebit, cazan baie, 0751.100.229, 0357/884598. 288982

• **Vând uşă** termopan (interior). Telefon 0741.995.786. 284360

• **Vând 6** bucăţi ţeavă galvanizată de 1 ţol jumătate, 3 bucăţi 2 ţoli, 0257/352748. 284774

Preluarea anunţurilor pentru următoarea zi se face până la ora 15.00, cu excepţia anunţurilor de deces, care se primesc până la ora 18.00.

Cu 5 lei în plus, anunţurile de deces pot fi însoţite de unul dintre următoarele simboluri:

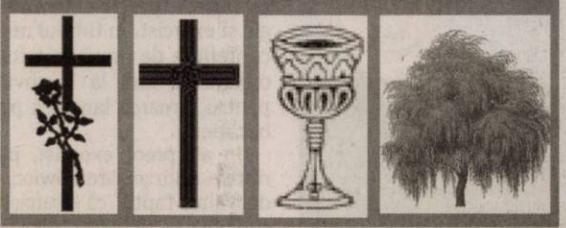

DECESE

Cu profundă tristeţe anunţăm încetarea din viaţă după o lungă suferinţă la vârsta de 66 ani a celei care a fost soră, mătuşă şi cumnată

TARCEA MARIA
din Şomoşcheş.

Înmormântarea va avea loc azi, 12 septembrie 2012, ora 13,00, la Cimitirul din Aradul Nou. Dumnezeu s-o odihnească în pace!

Sora Ardelean Aurica împreună cu soţul şi copiii

Cu adâncă durere în suflet anunţăm încetarea din viaţă a celui care a fost tată, socru, bunic, străbunic

CIUNGAN GHEORGHE
– 97 ani,
veteran război.

Înmormântarea va avea loc astăzi, 12 septembrie 2012, ora 13,00 în com. Gurahonţ. Dumnezeu să-i dea odihnă veşnică!

Familia îndoliată

Un omagiu, o lacrimă, o floare pentru fiinţa cu suflet nobil care ne-a părăsit şi a plecat la Cer

(FILIMON) BODEA AURELIA
90 de ani

Înmormântarea va avea loc la Cimitirul Eternitatea astăzi, 12.09.2012, ora 13.00.

Familia îndoliată

Cu durere în suflet, anunţăm decesul celei care a fost fiică, soţie, mamă, soacră, bunică şi soră

FRUNZEU RODICA FELICIA
în vârstă de 57 ani.

Înmormântarea are loc astăzi, 12 septembrie, ora 12,45 la Cimitirul Pomenirea. Dumnezeu să te odihnească în pace!

Familia îndoliată

Cu inimile zdrobite de durere şi neputincioşi în faţa destinului, ne luăm rămas bun de la draga noastră: mamă, soţie, bunică şi fiică

LĂZĂRESCU DOINA (DANA).

Te vom plânge mereu. Dumnezeu să o odihnească în pace! Înmormântarea va avea loc astăzi, 12 septembrie 2012, ora 15,00 la Cimitirul Pomenirea.

Familiile îndoliate Lăzărescu şi Bulbescu

CONDOLEANŢE

Suntem alături de colegul nostru d-l Frunzeu Gheorghe la marea durere pricinuită de pierderea soţiei

FRUNZEU RODICA.

Sincere condoleanţe familiei îndurerate!

Colectivul S.C. Ditre Internaţional S.R.L.

Colegii din Secţia Tâmplărie de la S.C. Ditre Internaţional S.R.L. sunt alături de d-l Frunzeu Gheorghe la greaua încercare prin care trece pricinuită de decesul soţiei

FRUNZEU RODICA.

Dumnezeu s-o odihnească în pace!

Nemărginită şi profundă este durerea la pierderea fulgerătoare a celei care a fost un adevărat exemplu de iubire şi devotament pentru familie, un om deosebit

LĂZĂRESCU ELENA.

Din ceruri, împreună cu îngerii va continua să vegheze la sufletele distruse de durere. Vie să-i fie amintirea ei şi odihnească-se în pace! Sincere condoleanţe!

Fam. Mihuţ Nelu şi Anişoara

Program publicitate:
pe B-dul Revoluţiei, nr. 81
luni-vineri: 8.00-18.00,
duminică: 9.00-13.00.

Cu adâncă durere anunţăm încetarea din viaţă a celei care a fost draga noastră cuscră

LĂZĂRESCU DOINA ELENA.

Dumnezeu să o odihnească în pace!

Familia îndoliată Budişan

Deplângem moartea prematură a bunei noastre vecine

DANA LĂZĂRESCU

şi transmitem condoleanţe familiei îndurerate.

Asociaţia de locatari A1/4

COMEMORĂRI

La 22 ani de la plecarea dintre noi, aducem azi un trist şi pios omagiu mamei şi bunicii noastre dragi,

LUCREŢIA PETRUŢA.

Fiica Doina şi nepotul său drag, Radu Romanescu

Se împlinesc 2 ani de la tragicul accident când ai plecat dintre noi

LAZI PETRU MARIN.

La umbra crucii tale,/ Venim cu sufletul zdrobit/ Şi cu ochii plini de lacrimi/ Căci prea curând ne-ai părăsit/ Fulgerător din casă ai plecat,/ Nici un cuvânt de adio nu ai lăsat,/ A ta este tăcerea,/ Ale noastre lacrimile şi durerea./ Nu te vom uita niciodată! Dumnezeu să te odihnească!

Părinţii, fraţii, sora şi nepoţii

Astăzi, 12 septembrie, se împlinesc 6 luni de când dragul nostru soţ, tată şi bunic

MOISĂ GHEORGHE (PUIU)

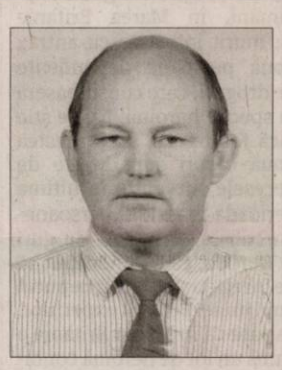

a plecat pe drumul spre eternitate, sub privirile noastre neputincioase. Ne e tare dor de tine! Dumnezeu să te aibă în pază!

Maria, Monica, Răzvan şi Victor

O rugăciune, o lacrimă, o lumânare şi un gând frumos de aducere aminte pentru sufletele lor:

IONESCU MAXIM
– decedat de 2 ani,
IONESCU DOMNICA
– decedată 5 ani,
ONEA RADU
– decedat 5 ani.

Nu vă vom uita niciodată! Timpul nu va şterge din sufletele noastre chipul lor blând şi drag. Dumnezeu să-i ierte şi să-i odihnească în pace!

Fam: fiica Florina, Roxana, fiul Marin, Elisabeta şi Adriana

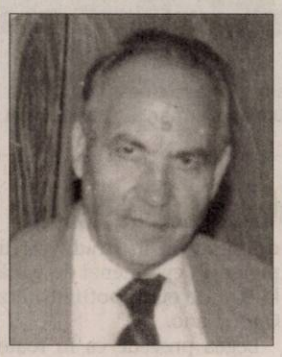

Duioase şi dragi amintiri la trecerea a 10 ani de la plecarea în eternitate a bunului şi mult iubitului nostru tată, bunic şi străbunic

CHILAT ALEXIE.

„... şi vei rămîne-n veci aşa,/ Frumosul zîmbet dintr-o stea/ Fiindcă părinţii chiar de mor,/Trăiesc mereu prin fiii lor". Dumnezeu să te odihnească în pace!

Fam. ing. Bulboacă şi Andea

CISMAŞ GHEORGHE
prof. maistru

la un an de eternitate, pentru omenia distinsă - merituoasă, Dumnezeu să-ţi ocrotească un somn lin!

Mariş

Anunţurile de deces se publică GRATUIT!

Cameleonul „Calumma tarzan" FOTO: FAN

„Tarzan" este în Top 100

PARIS. Cameleonul „Calumma tarzan" din Madagascar, becaţina-spatulă şi rinocerul de Java se regăsesc în Topul 100 al celor mai ameninţate specii de pe Terra, potrivit unui inventar biologic actualizat, publicat marţi de Zoological Society of London (ZSL).

Această listă, alcătuită de 8.000 de oameni de ştiinţă din Comisia pentru supravieţuirea speciilor din cadrul Uniunii Internaţionale pentru Conservarea Naturii (UICN), a fost dată publicităţii în oraşul Jeju din Coreea de Sud, unde este organizat în perioada 6-15 septembrie congresul mondial al UICN. Specia de broască ţestoasă „Rafetus swinhoei", din care mai trăiesc doar patru exemplare, se află pe primul loc în acest top. Specialiştii de la ZSL au recenzat numeroase specii în pericol de dispariţie din 48 de ţări, provenind în majoritate din Asia şi Africa.

Potrivit UICN, aproximativ o treime din cele 63.837 de specii existente ce au fost analizate riscă să dispară pe termen mediu sau lung, din cauza dispariţiei habitatelor, a încălzirii globale şi a vânătorii. **SURSA: MEDIAFAX**

Heroină infectată cu antrax

LONDRA. Ministerul britanic al Sănătăţii a confirmat faptul că, în ultimele patru săptămâni, în Marea Britanie au murit infectate cu antrax două persoane dependente de droguri, care consumaseră în special heroină. Nu se ştie încă foarte clar dacă acestea două cazuri sunt legate de decesele survenite în ultima perioadă în rândul persoanelor consumatoare de droguri în Europa, care au început să fie înregistrate de la începutul lunii iunie. Potrivit experţilor, se pare că în Marea Britanie a ajuns un lot de heroină contaminată cu antrax.

SURSA. AGERPRES

Shakira, chemată în instanţă

BOGOTA. Shakira a fost chemată în instanţă de fostul său prieten, Antonio de la Rua, care solicită să primească despăgubiri după despărţirea lor, conform unui comunicat dat de avocatul său. Fiul fostului preşedinte argentinian Fernando de la Rua solicită despăgubiri de 250 de milioane de dolari, invocând contractele pierdute după desfiinţarea societăţii comerciale pe care o avea alături de Shakira. Avocatul solistei asigură faptul că nu a existat nicio societate comună ce ar fi aparţinut cuplului ce s-a despărţit după o relaţie de 11 ani.

SURSA. AGERPRES

Google, dat în judecată

BERLIN. Google a fost dat în judecată de fosta primă doamnă a Germaniei, Bettina Wulff, care afirmă că celebrul motor de căutare pe internet creat de gigantul american difuzează informaţii false despre trecutul ei, informează AFP.

Bettina Wulff afirmă, într-o carte care va fi lansată astăzi, că nu a fost niciodată prostituată, dezminţând astfel zvonurile apărute în ultimii ani în Germania.

Bettina Wulff FOTO: EPA

În cartea ei intitulată „Dincolo de protocol", într-un capitol denumit „zvonuri", ea consacră opt pagini pentru a vorbi despre diversele zvonuri ce au circulat pe seama ei în ultimii ani.

Christian Wulff a demisionat la mijlocul lunii februarie din funcţia de preşedinte al Germaniei, după ce a fost bănuit de corupţie.

Motorul de căutare Google propune în mod automat cuvintele „prostituată" şi „escortă" atunci când utilizatorul tastează numele Bettinei Wulff. Reprezentanţii Google au spus că vor „lăsa justiţia să se pronunţe".

SURSA: MEDIAFAX

Un Renoir de cinci euro

PARIS. O americancă afirmă că a cumpărat dintr-un talcioc din Virginia un tablou, care s-a dovedit că aparţine pictorului francez Pierre-Auguste Renoir, pentru suma modică de şapte dolari (cinci euro). Lucrarea, intitulată „Paysages Bords de Seine" (peisaje de pe malurile Senei), a fost estimată la 60.000 - 80.000 de euro, scrie ziarul Le Figaro în ediţia de luni.

Tabloul lui Renoir FOTO:EPA

Posesoarea tabloului povesteşte că a descoperit lucrarea într-o cutie în care se aflau mai multe păpuşi din plastic. A păstrat tabloul timp de un an şi jumătate în garaj, printre alte lucruri depozitate acolo. Mama ei a remarcat numele înscris pe pânză şi a sfătuit-o să ducă tabloul la expertiză. Pe spatele pânzei era o etichetă care menţiona titlul lucrării, autorul şi numele unui vânzător francez de opere de artă. **SURSA: AGERPRES**

Gabriela
Este pasionată de modă, muzică şi sport.

Revistă despre exorcizare

Lansată de un grup de preoţi catolici, revista lunară este în mare vogă în Polonia.

VARŞOVIA. Preoţii catolici polonezi, profitând de interesul uriaş pe care compatrioţii lor îl manifestă faţă de exorcizare, s-au asociat cu o editură locală pentru a lansa o revistă lunară care este, după părerea lor, prima publicaţie din lume consacrată exclusiv „alungării demonului", informează AFP.

Primul număr al revistei Egzorcysta, care are 62 de pagini, a fost publicat de editura Polwen în 15.000 de exemplare, comercializate la preţul de 10 zloţi (2,34 euro) fiecare.

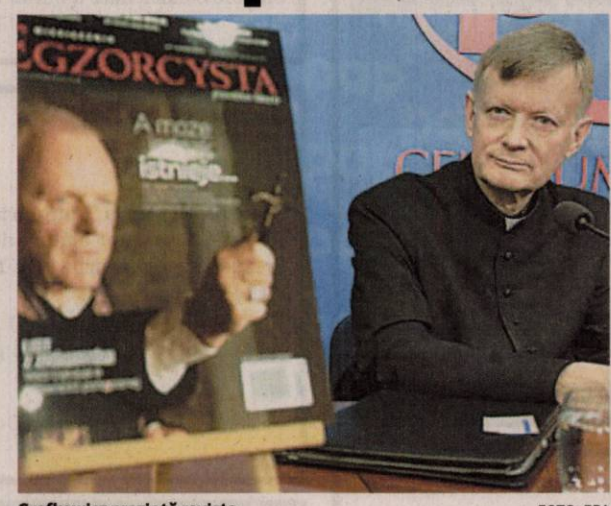

Grefkowicz prezintă revista FOTO: EPA

Printre articolele apărute în acest număr se remarcă titluri precum „Satan este real" şi „New Age - aspiratorul spiritual". „Creşterea numărului de exorciştі în Polonia, care a crescut de la patru la peste 120 în 15 ani, este elocventă", a declarat părintele Aleksander Posacki, profesor de filosofie, teologie, expert în demonologie şi exorcist, în timpul unei conferinţe de presă ce a fost organizată luni la Varşovia, pentru a marca lansarea publicaţiei.

Un alt preot exorcist, părintele Andrzej Grefkowicz, a dezvăluit faptul că exorciştii sunt foarte solicitaţi, persoanele de pe lista de aşteptare fiind nevoite să aştepte până la trei luni pentru a beneficia de serviciile lor, la Varşovia.După părerea lui, preoţii care practică exorcismul colaborează cu psihiatrii pentru a nu confunda o maladie mintală cu un caz de posedare.

SURSA: MEDIAFAX

Albinos
Alexis, un exemplar rar de măgar alb, s-a născut pe 2 septembrie la West Coast Park din St. Peter-Ording, Germania. FOTO: EPA

Amendă de 500 de euro

ROMA. Comisia pentru Mediu din parlamentul italian intenţionează să introducă o lege prin care cei care vor arunca mucuri de ţigară sau gumă de mestecat în stradă vor fi pedepsiţi cu amenzi de până la 500 de euro, potrivit Blitz Quotidiano.

Legea prevede ca în toate locurile publice din Italia să fie plasate containere speciale, a căror instalare urmează să fie finanţată din accizele la băuturile alcoolice.

Acest proiect de lege mai prevede difuzarea de informaţii cu privire la impactul mucurilor de ţigară şi a gumei de mestecat asupra mediului şi sănătăţii umane, astfel de deşeuri conţinând substanţe chimice nocive în cantităţi mari.

Astfel de sancţiuni sunt deja puse în aplicare în unele localităţi italiene, în conformitate cu reglementări locale. **SURSA: AGERPRES**

Riscă amenzi FOTO: FAN

Santorini FOTO: FAN

Santorini este monitorizat

ATENA. Camera magmatică a vulcanului Santorini s-a mărit cu 10-20 de milioane de metri cubi - un volum de 15 ori mai mare decât Stadionul Olimpic din Londra - în perioada ianuarie 2011 - aprilie 2012, potrivit unui studiu. Creşterea acestui „balon" de magmă a condus la o ridicare a insulei cu 8-14 centimetri în perioada ianuarie 2011 - aprilie 2012. Ultima erupţie majoră a avut loc în urmă cu 3.600 de ani.

SURSA: MEDIAFAX

Vrea nuntă la Veneţia

LONDRA. Lady Gaga speră să se căsătorească cu actorul din „Chicago Fire" Taylor Kinney în Italia şi vor vizita posibile locaţii pentru ceremonie luna viitoare, au informat surse din anturajul actriţei, relatează marţi site-ul ContactMusic.

Interpreta hitului „Poker Face" a invitat unii dintre membrii familiei actorului să meargă cu ea la Veneţia după concertul de luna viitoare de la Milano, pentru a vedea, se pare, posibile locaţii pentru nuntă.

„Lady Gaga vorbeşte nonstop despre pasiunea ei pentru Veneţia şi despre cât de romantic este acolo. Ea speră să viziteze o mulţime de biserici cu Taylor. Atunci când se va căsători se va întâmpla în Italia", a afirmat o sursă pentru The Sun.

SURSA: AGERPRES

Lady Gaga FOTO: EPA

FONDAT 1989, APARE LA ARAD, TEL. 0257/281.802, E-MAIL: REDACTIA.JURNALARADEAN@INFORMMEDIA.RO; PUBLICITATE.JURNALARADEAN@INFORMMEDIA.RO

Mihaela Vasil îi atenţionează pe beneficiarii pensiei de urmaş

PAGINA 6

JURNAL ARĂDEAN

Atenţie la alergiile şi răcelile toamnei

PAGINA 11

JOI
13 SEPTEMBRIE 2012
ANUL XXIV, NR. 6654
12 PAGINI - 1,2 LEI

29° Temperaturile se vor situa între 12 şi 29 grade. Vântul va sufla cu 14 km/h.

DIMINEAŢA AMIAZA SEARA

De import FOTO: FAN

Circulăm pe banda importului

ARAD. Arădenii virează lună de lună sute de milioane de euro în conturile firmelor din străinătate. Practic, este vorba despre importurile pe care le fac societăţile arădene, în topul produselor importate fiind mijloacele de transportul şi aparatele electrice. /P.8

Seculici acceptă locul doi

ARAD. Preşedintele PDL Arad, Gheorghe Seculici, a declarat că va candida pentru Senat, pe colegiul din municipiu, doar în cazul în care Gheorghe Falcă, mai bine plasat decât el, va renunţa. /P.12

Au spart uşa în câteva secunde FOTO:FAN

Spargere de 6.000 de euro

ARAD. În toiul nopţii de marţi spre miercuri, doi hoţi au spart un magazin situat pe artera principală din cartierul arădean Grădişte. Foarte operativi au reuşit ca în doar câteva minute să fure bunuri în valoare de aproximativ 6.000 de euro. /P.8

Energie electrică

Sursa de proveniență a energiei electrice utilizată în prima lună a anului.

	%
termocentrale clasice	52,0
hidrocentrale	31,2
centrale nuclearo-electrice	16,8
import	0,9

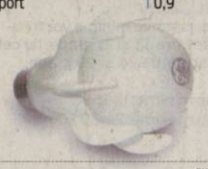

sursa: INS

Grafica: Jurnal arădean

UTA, pe un butoi cu pulbere

După înfrângerea din Cupa României, cu „Şoimii" Pâncota, fanii „Bătrânei Doamne" vor capul antrenorului Falub.

ARAD. S-a terminat cu liniştea la UTA. Meciul de la Pâncota a pus capac la toate, evoluţia jucătorilor arădeni fiind departe de aşteptările fanilor. Aceştia s-au dezlănţuit împotriva antrenorului Adrian Falub, imediat ce meciul s-a încheiat, cu victoria „Şoimilor", scor 1-0. „Demisia, demisia, demisia", strigau suporterii „Bătrânei Doamne" în dreptul vestiarelor, cu „dedicaţie" pentru tehnician. Apoi, au părăsit stadionul, dar s-au postat lângă autocar, pentru a-l aştepta pe „inamic". Acesta a venit printre ultimii din delegaţia UTA-ei, iar în acel moment, liderul suporterilor la acest joc, Colin Mesz, l-a chemat pe Falub la o discuţie. Ea a degenerat din start, unii dintre fani adresând injurii antrenorului, tonul reproşurilor fiind la un nivel mult prea ridicat pentru a se numi discuţie. Unii suporteri i-au cerut lui Adrian Falub să explice ce se întâmplă cu echipa, alţii i-au spus să plece, că nu are ce căuta la Arad, deoarece nu doreşte jucători arădeni în lot, ci îi face jocurile preşedintelui Giovanni Catanzariti, prin aducerea de fotbalişti străini. Antrenorul abia a apucat să scoată câteva vorbe. /P. 9

Împotriva municipalităţii

Angajaţii din cadrul administraţiei publice elene au ieşit pe străzi. Protestatarii au manifestat împotriva măsurilor de austeritate impuse de Parlamentul de la Atena, în condiţiile în care Executivul a decis reducerea cheltuielilor bugetare cu 11,5 milioane euro. FOTO: EPA

Seceta, plătită de Guvern cu ajutoare

Agricultorii arădeni sunt chemaţi la Direcţia Agricolă să ceară ajutor financiar pentru culturile afectate de secetă.

ARAD. Guvernul sare în ajutorul agricultorilor ale căror culturi au fost afectate de seceta din acest an. Ajutorul nu este unul (prea) mare, dar ar putea fi binevenit pentru arădenii care şi-au văzut investiţiile distruse de lipsa ploilor. Monica Nadiu, de la Direcţia Agricolă Arad, ne anunţă că „Monitorul Oficial a publicat schema <Ajutoare de minimis pentru compensarea efectelor fenomenului de secetă manifestat în anul agricol 2011-2012 asupra culturilor agricole>. Agricultorii arădeni sunt aşteptaţi cu cererile pentru ajutor începând de astăzi, data limită de depunere fiind 15 octombrie 2012, iar termenul limită de efectuare a plăţilor data de 1 noiembrie".

Potrivit declaraţiilor lui Nadiu, arădenii vor primi suma de 100 de lei pe hectar, suprafaţa maximă intrată la plată fiind de până la zece hectare. „Chiar dacă oamenii sau asociaţiile au mai multe hectare de teren, vor primi ajutorul doar pentru zece. Iar suprafaţa minimă este de un hectar", ne mai spune Nadiu. /P.3

Imobiliarele au pagina lor!

ARAD. Jurnal arădean îi provoacă pe toţi cei interesaţi de piaţa imobiliară din Arad, de cum se vând, se cumpără şi cum se închiriază imobilele. Iar provocarea constă într-o pagină specială cu oferte imobiliare. În ziarul de astăzi puteţi afla cele mai interesante dintre oferte în prima pagină dedicată special acestui sector. /P.14

Conferinţa

„Recodificarea dreptului privat în Europacentrală şi de est în trenevoia de reformă şi tradiţie", organizată de UVVG şi Universitatea din Viena, eveniment ştiinţific internaţional

(292371)

Deconcentratele, boală lungă

ARAD. La patru luni de la preluarea guvernării de către USL, la Arad doar câţiva dintre directorii instituţiilor deconcentrate au fost schimbaţi. În timp ce liberalii sunt într-o fază destul de avansată cu nominalizările, acceptând să le şi dezvăluie în bună parte, PSD-iştii susţin că ei nu au stabilit persoanele care vor fi propuse spre analiză la Bucureşti. Drept urmare, apar tot felul de zvonuri, unele dintre ele extrem de iritante pentru liderii partidelor din USL, care se grăbesc să le dezmintă. În următoarea şedinţă de Birou Judeţean vor mai fi analizate unele dosare. /P.6

Pagină specială agenţii imobiliare
JURNAL ARĂDEAN
în fiecare marţi şi joi!
Din 13 septembrie!!!
Oferte tentante, numai cu publicaţia Jurnal Arădean!
Aşteptăm anunţurile dumneavoastră!
Pentru detalii şi informaţii sunaţi la : 0728284739, 0723435681, 0733783107

Lucian Riviş Tipei FOTO:JA

Nevoia de politici de dreapta

ARAD. Deputatul Lucian Riviş Tipei consideră că politicile de centru-dreapta sunt singurele în măsură să asigure dezvoltare economică şi acumularea resurselor necesare acoperirii laturii sociale. /P.5

Aradul va avea un nou PUG

ARAD. Planul Urbanistic General (PUG) actual al Aradui, elaborat în perioada 1997 - 1998, urmează să fie actualizat. Situaţia de atunci nu mai reflectă exigenţele şi evoluţiile actuale ale municipiului. /P.3

Final de sezon în Tabăra Moneasa

MONEASA. Peste 3.000 de copii au petrecut câteva zile din vacanţa mare în Tabăra de Agrement şi Recreere Moneasa. Şi chiar dacă începe şcoala, aici activitatea continuă. /P.12

Sturzu şi Căprar FOTO: A.P.

„Ne-a trecut glonţul pe la ureche"

ARAD. Mihai Sturzu, consilierul primului ministru Victor Ponta pe probleme de tineret, a prezentat ieri la Arad o parte din programul de Guvernare al USL. De asemenea, Sturzu a precizat că „ne-a trecut glonţul pe la ureche" în raportul cu suspendarea fondurilor europene. /P.5

Remember: 13 septembrie

1321 A murit Dante Alighieri, poet, creator al limbii literare italiene (n. 1265)

1788 Oraşul New York devine prima capitală a Statelor Unite

1791 Regele Ludovic XVI al Franţei acceptă noua constituţie

1874 S-a născut Arnold Schonberg, compozitor şi teoretician muzical (d. 1951)

1876 S-a născut Sherwood Anderson, scriitor, unul dintre creatorii prozei americane moderne (d. 1941)

1899 S-a născut Corneliu Zelea Codreanu, liderul Gărzii de Fier (d. 1938)

1908 S-a născut Edgar Papu, specialist în literatură comparată şi filosof al culturii (d. 1993)

1913 A murit Aurel Vlaicu, pionier al aviaţiei române

1917 La Fatima, Portugalia, Sfânta Fecioară se arată pentru a cincea oară celor trei copii.

Jacqueline Bisset FOTO:FAN

1924 S-a născut Maurice Jarre, compozitor francez (d. 2009)

1944 S-a născut Jacqueline Bisset, actriţă franceză

1971 S-a născut Goran Ivanişevic, tenisman croat

1993 Organizaţia pentru Eliberarea Palestinei a decretat sărbătoare naţională ziua de 13 septembrie, când, la Washington, Israelul şi OEP au semnat acordul de autoguvernare palestiniană în Gaza şi Ierihon

1996 A murit Tupac Shakur, interpret de muzică rap american (n. 1971).

Au plecat dintre noi

Zăvoi Persida (1934), Pantea Ecaterina (1948), Buneţ Doiniţa (1937), Agud Petru (1941), Mariş Tiberiu Victor (1955), Margea Maria (1930).

Telefoane utile

☎ INFORMAŢII TELEFONICE: 118.932; ☎ROBOT: 1958; ☎APEL UNIC DE URGENŢĂ (SALVARE, POLIŢIE; Pompieri): 112; ☎PRIMARIA MUNICIPIULUI ARAD: Program de relaţii cu publicul (camera 5) luni-vineri între orele 8-20. Tel.: 0257/284.744; tel. centrală: 0257/281.850; ☎S.C. E.ON GAZ ROMÂNIA - Sucursala Arad - Dispecerat şi intervenţie telefon:0357/403.321; ☎DERANJAMENTE CURENT ELECTRIC: 0257/929; ☎INFORMAŢII CFR: 0257/231.777;

Sudoku

REGULI: În fiecare bloc sunt câteva cifre între 1 şi 9, stabilite dinainte. Acestea trebuie completate cu cifrele lipsă, în aşa fel încât fiecare număr să figureze o singură dată. De asemenea, cifrele de la 1 la 9 trebuie să figureze o singură dată atât pe rândurile orizontale cât şi pe coloanele verticale ale celor nouă blocuri luate împreună.

ÎNCEPĂTORI

							9	3
		2			5			
6		8	2		4			
4	9			1		7		5
			3		8			
1		7		5			6	2
			5		3	1		9
			7			6		
8	5							

AVANSAŢI

	4			9		1		7
7		5						
	1		3		6		8	
		2		5		3	7	
1			6		3			
		6		8				
3			4			7		
			7				6	4
9							1	

Soluţiile jocurilor din numărul precedent:

ÎNCEPĂTORI

6	3	1	2	9	5	7	4	8
5	7	8	6	4	1	9	3	2
2	4	9	8	7	3	1	6	5
3	9	6	4	5	2	8	7	1
7	1	4	9	6	8	2	5	3
8	5	2	3	1	7	6	9	4
1	8	7	5	3	6	4	2	9
9	2	5	7	8	4	3	1	6
4	6	3	1	2	9	5	8	7

AVANSAŢI

4	2	7	6	3	9	1	8	5
6	8	9	1	4	5	7	3	2
3	1	5	2	8	7	9	6	4
2	9	8	7	1	3	4	5	6
1	7	4	5	2	6	8	9	3
5	3	6	4	9	8	2	7	1
7	4	3	9	5	2	6	1	8
9	5	2	8	6	1	3	4	7
8	6	1	3	7	4	5	2	9

UNDE MERGEM în Arad

Cinema

CINEMATOGRAFUL „DACIA”

- **„Oslo, 31 august” (Norvegia),** orele 16, 18, 20

CINEMA CITY ATRIUM

- Bălatu' tatii, orele 17:00, 19:20
- Brutele, orele 13:40, 16:20, 19:00, 21:40
- Cavalerul Negru: Legenda renaşte, ora 13:20
- Dansul dragostei 4: Revoluţia – 3D, orele 13:10, 15:10, 17:10, 19:30, 21:30
- Din dragoste pentru Roma, orele 14:40, 17:20, 19:40, 22:10
- Epoca de gheaţă 4: Continente în derivă - 3D dublat, ora 13:30
- Epoca de gheaţă 4: Continente în derivă - 3D subtitrat, ora 15:20
- Eroi de sacrificiu 2, orele 13:20, 15:30, 17:40, 19:50, 22:00
- Extra' pază-n cartier, orele 18:20, 20:30, 22:30
- Hot Shorts, ora 16:20
- În afara legii, orele 13:10, 15:40, 18:00, 20:20, 22:40
- Madagascar 3: Fugăriţi prin Europa - 3D dublat, ora 13:00
- Memorie programată, orele 16:30, 21:30
- Moştenirea lui Bourne, ora 18:50
- Neînfricată - 3D dublat, orele 15:00, 17:00
- Neînfricată - 3D subtitrat, orele 19:20, 21:20
- Neînfricată - digital dublat, ora 14:10
- Ted, ora 21:50

EXPOZIŢII

- **Galeriile de Artă „Delta”:** „Punctul dincolo de limite”, expoziţie retrospectîvă Nicolae Laurian Popa (9-17)
- **Galeria de Artă „Alfa”** (B-dul Revoluţiei, nr. 90): „Târg de artă, Arad 2011” (9-17).

Pieţe şi târguri

Astăzi este zi de piaţă agroalimentară la Curtici, Sebiş, Bata, Cermei, Zădăreni, Ghioroc, Săvârşin, Secusigiu, Sântana, Târnova, Zăbrani, Zerind. Tot astăzi au loc târguri săptămânale la Curtici, Sebiş, Cermei, Săvârşin, Secusigiu, Zerind.

Mâine, vineri, se desfăşoară târguri săptămânale la Ineu, Şepreuş, Şimand.

Sănătate

- **NOU! Policlinica Dr.Turcin,** Str. Eftimie Murgu nr. 67, pune la dispoziţia dvs. Serviciul de cardiologie dotat cu aparatură de ultimă generaţie, consultaţii în contract cu CSAS, EKG computerizat, ecografie cardiacă la cele mai avantajoase preţuri; de dermatologie, oftalmologie şi ORL.

Tel:0257/285510, www.policlinica-turcin.ro

Horoscop

BERBECUL (III.21.-IV.20.)
Este o zi bună pentru studiu, mai ales în domeniul artistic, pentru călătorii şi comunicare. Traversaţi o perioadă dificilă pe plan financiar, dar perseverenţa şi optimismul vă ajută să o depăşiţi mai uşor.

TAURUL (IV.21.-V.20.)
Pe plan profesional, eforturile susţinute din perioada precedentă încep să dea roade. Din cauza atmosferei tensionate, relaţiile cu cei din jur pot avea de suferit. Vă sfătuim să amânaţi întâlnirile.

GEMENII (V.21.-VI.21.)
Partenerul de viaţă vă face reproşuri neîntemeiate. Vă sfătuim să vă păstraţi calmul şi să evitaţi o confruntare. Ar fi bine să acordaţi mai multă atenţie familiei.

RACUL (VI.22.-VII.22.)
S-ar putea să fiţi implicat într-un scandal la locul de muncă din cauza bârfelor unei femei mai în vârstă. Nu răspundeţi la provocări! În scurt timp, situaţia se va lămuri şi totul va reveni la normal.

LEUL (VII.23.-VIII.23.)
Astăzi ar fi bine să evitaţi deplasările cu autoturismul. Există pericolul să fiţi implicat într-un accident de circulaţie din vina dumneavoastră. Dacă totuşi sunteţi nevoit să conduceţi, fiţi cât mai atent.

FECIOARA (VIII.24.-IX.23.)
Aveţi de rezolvat multe probleme la locul de muncă, dar colegii nu se grăbesc să vă ajute. Dacă nu vă stăpâniţi nervozitatea, riscaţi să faceţi afirmaţii pe care le veţi regreta.

BALANŢA (IX.24.-X.23.)
Deveniţi impulsiv din cauza unor neînţelegeri cu şeful direct. Fiţi prudent în afirmaţii! Vă sfătuim să vă stăpâniţi nervozitatea în discuţiile cu partenerul de viaţă, altfel riscaţi să tensionaţi atmosfera din familie.

SCORPIONUL (X.24.-XI.22.)
Vă cam lipseşte simţul practic şi s-ar putea să vă descurcaţi mai greu la serviciu. Vă recomandăm să evitaţi discuţiile în contradictoriu cu şefii şi colegii.

SĂGETĂTORUL (XI.23.-XII.21.)
Sunteţi irascibil, din cauza stresului şi a oboselii acumulate. Evitaţi discuţiile în contradictoriu! Sunteţi predispus la unele probleme de sănătate şi chiar la accidente. Vă sfătuim să evitaţi călătoriile lungi şi întâlnirile de afaceri.

CAPRICORNUL (XII.22.-I.20.)
În cursul dimineţii, colaborarea cu un partener de afaceri vă dă dureri de cap. Totul porneşte de la bani: se pare că nu vă înţelegeţi în legătură cu o investiţie. Vă sfătuim să evitaţi disputele.

VĂRSĂTORUL (I.21.-II.20.)
Din cauza unor evenimente neprevăzute, nu vă puteţi respecta programul stabilit. Vă sfătuim să nu vă puneţi mari speranţe într-o afacere demarată recent. S-ar putea să fiţi dezamăgit.

PEŞTII (II.21.-III.20.)
Începeţi o activitate care vă poate aduce avantaje materiale, cu condiţia să vă temperaţi spiritul critic. Este recomandabil să fiţi conciliant.

„Jurnal arădean” vă ascultă

Între orele 11-13, la telefonul 0257-280943, redactorul nostru vă stă la dispoziţie.

ARAD. Liviu Şandru din Arad îşi spune, prin intermediul ziarului nostru, punctul de vedere legat de modul în care sunt, sau mai zis, nu sunt respectate semnele de circulaţie în Arad. „Nu ştiu de ce cheltuieşte municipalitatea atâţia bani cu aceste semne, când nu prea sunt respectate? Eu cred că Poliţia Rutieră şi cea Locală iau banii degeaba, nu-şi fac treaba. Ar trebui să-i amendeze pe cei care nu ţin cont de semnele de circulaţie, indiferent că sunt pietoni sau şoferi. Dacă oamenii ar fi amendaţi, cred că ar respecta pe viitor semnele. Dar am văzut şi situaţii în care şi Poliţia încălca regulile: maşină de Poliţie oprită sub semnul de „oprire interzisă”.

Chiş Maria din Gai reclamă faptul că lucrările de canalizare începute pe strada unde locuieşte au fost abandonate în faţa porţii casei sale. „Nici asfalt nu e, ca în altă parte. Bordurile la trotuar nu au fost nici ele puse. Au fost aduse şi lăsate acolo, dar au fost furate. Oare când vor continua lucrările?”, întreabă cititoarea noastră.

„Zona pieţei Obor arată oribil, ne aduce la cunoştinţă un abonat. Oamenii stau cu marfa pe jos, pe şinele de tramvai, maşini abia pot trece. Centrala electrică din apropierea staţiei de tramvai, dezafectată, e plină de mizerii. Nu e normal că nu ia nimeni nicio măsură”, e de părere arădeanul. **JA – G.K.**

Curs valutar

DENUMIREA VALUTEI	BNR	BCR		BRD		Intesa Sanpaolo Bank		Banca Românească		MKB Nextbank		Alpha Bank		Casa de schimb LUXOR	
		C	V	C	V	C	V	C	V	C	V	C	V	C	V
Euro	4,48	4,40	4,53	4,41	4,56	4,41	4,54	4,46	4,52	4,44	4,53	4,47	4,51	4,44	4,49
Dolar SUA	3,47	3,42	3,52	3,41	3,55	3,42	3,54	3,46	3,51	3,42	3,54	3,45	3,51	3,46	3,54
Forint	0,0159	0,0155	0,0165	0,0148	0,0165	-	-	-	-	0,0153	0,0166	-	-	0,0156	0,0160
Gram aur	194.12														

Vremea

Joi, 13 septembrie

www.aradon.ro

17° LA ORA 6 — temperaturile se vor situa între 15 şi 17 grade. Vântul va sufla cu 19 km/h, dinspre SSV.

26° LA ORA 18 — temperaturile se vor situa între 24 şi 26 grade. Vântul va sufla cu 14 km/h, dinspre NV.

Ziua precedentă

Arad	14 - 30°C	Umiditate:	30%
Lipova	14 - 30°C	Presiune:	989 hPa
Chişineu-Criş	14 - 30°C	Precipitaţii:	0 %
Săvârşin	14 - 30°C	Vânt:	16 Km/h
Sebiş	14 - 30°C	Direcţie vânt:	S

Azi

Temperaturile se vor situa între 14 şi 29 grade. Vântul va sufla cu 14 km/h, dinspre NV.

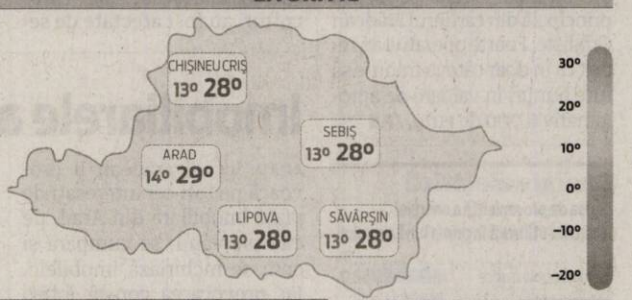

Soarele

Răsare: 7:08
Apune: 19:48

FAZELE LUNII

16. 09. | 23. 09. | 30. 09. | 8. 10.

MIERCURI	JOI	VINERI	SÂMBĂTĂ
14° 29° parţial înnorat	15° 28° ploi în averse	14° 24° ploi în averse	12° 27° parţial înnorat

Calendar

Biserica ortodoxă: Înainteprăznuirea Înălţării Sfintei Cruci.
Biserica greco-catolică: Sfinţirea bisericii Învierii din Ierusalim. Sf. m. Corneliu Sutaşul.
Biserica romano-catolică: Sf. Ioan Gură de Aur, ep. înv.

Prognoză pentru trei zile

Temperaturile minime vor fi cuprinse între 12 şi 15 grade, iar cele maxime între 24 şi 29 grade.

Temp.minime: 12-15 °C
Temp.maxime: 24-29 °C.

JURNAL ARĂDEAN
B-dul Revoluţiei nr. 62, Arad
BRAT Auditat de BRAT
Reclamaţii difuzare: 0257/212.032

Director editor: Mircea Ţişcă (8427)
Secretariat: 0257.281802 (centrala), fax - 0257.212.012
Şef departament difuzare: Carmen Csordas
Marea publicitate: 0257.280904; Mica publicitate: 0257.210775
Tiparul executat la: Tipografia Inform Media Debrecen

Redactor şef: Adriana Barbu (8416) Responsabil de număr: Gerlinde Knap
Secretar general de redacţie: Gabriela Groza (8423); Departamente: Eveniment: Simona Butaru, Monica Ardelean (8405), Alin Gherasim (8417), Ioana Costaş (8414), Valentin Goran (8412); Politic: Simion Todoca (8434); Economic: Andreea Pintea (8415); Cultură, Învăţământ: Vasile Filip (8421); Social: Diana Duţu (8413); Sport: Daniel Scridon (8424), Leo Sfâra (8422), Dan Lazăr.
Tehnoredactare: Ghizela Şerban (8409), Daniel Munteanu.
REDACŢIE: tel. 0257.281802 (centrala); fax 0257.212.012, 0257.228.592; e-mail:redactia.jurnalaradean@informmedia. ro, adevaruldearad@informmedia.ro, publicitate.jurnalaradean@informmedia.ro, publicitate.adevarul@informmedia.ro

Opoziţia, aproape de victorie în CJA

Doar un vot le-a lipsit celor de la USL pentru a da peste cap planurile MCL, puterea din cadrul CJA.

ARAD. Doar un vot a mai lipsit opoziției din Consiliul Județean Arad (CJA) pentru a nu aproba un proiect de hotărâre. Asta s-a întâmplat în ședința extraordinară a CJA de miercuri, când unul dintre cele nouă proiecte de hotărâre aflate pe ordinea de zi a trecut cu 13 la 12, puterea având un singur vot în plus. Proiectul de hotărâre intens discutat a fost dezbătut pe larg în ziarul nostru de miercuri și se referă la alocarea unor sume de bani localităților din județ. Nemulțumiți, probabil, de faptul că primăriile conduse de USL nu au primit fonduri, opoziția din CJA a votat împotriva acestui proiect, dar hotărârea a trecut la limită, cu un vot în plus de partea puterii. Consilierul județean Caius Parpală a cerut de două ori renumărarea voturilor pentru a fi sigur că nu s-a greșit la numărătorile inițiale. Dar, până la urmă, tot puterea a avut câștig de cauză.

Alte proiecte

În schimb, în ceea ce privește celelalte nouă proiecte de hotărâre, acestea au fost adoptate în unanimitate. S-a votat modificarea programului de investiții pentru Compania de Apă, s-a aprobat documentația pentru reabilitarea drumului Șagu-Cruceni, închirierea unui amplasament de 100 de metri pătrați, casarea unor branșamente înlocuite de către Compania de Apă, reevaluarea unui imobil, s-a votat o rectificare a bugetului, s-a aprobat achiziționarea de servicii juridice de către Spitalul Județean Arad, dar și modificarea unei anexe a unei hotărâri din 2010 care se referă la un împrumut de șapte milioane de euro. **JA-A.G.**

Fără PPDD

Se pare că buna înțelegere dintre MCL și PPDD din cadrul CJA este pe cale să fie spulberată. La ședința de miercuri niciun reprezentant al PPDD nu a fost prezent la ședință. Asta, în condițiile în care Romulus Guțu este chiar vicepreședinte al CJA. Nici măcar acesta nu s-a arătat interesat de ședință și a preferat să nu vină. Se anunță ape tot mai tulburi în CJA...

Opoziția, aproape de victorie FOTO: A.G.

PUG-ul, la reactualizat

Primăria Arad intenționează să actualizeze Planul Urbanistic General al municipiului și Regulamentul local de Urbanism.

Vechiul PUG nu reflectă evoluțiile municipiului FOTO: FAN

ARAD. Planul Urbanistic General (PUG) aflat în vigoare pentru municipiul Arad a fost elaborat în perioada 1997 - 1998, pe fondul unei situații esențial diferite de cea prezentă. Acum se trece la reactualizare, în condițiile în care, potrivit Legii 350/2001 privind amenajarea teritoriului și urbanismului, fiecare unitate administrativ teritorială are obligația să își întocmească și să își aprobe PUG - ul la cel mult 10 ani. Și cum zece ani au trecut de mult...

„S-au înregistrat numeroase intervenții prin aprobarea de Planuri Urbanistice Zonale, Planuri Urbanistice de Detaliu, implementarea unor importante obiective de investiții, impunându-se astfel actualizarea PUG. Obiectivul strategic general al actualizării PUG este dezvoltarea și consolidarea municipiului Arad ca un centru economic puternic, stabil și diversificat, capabil să asigure prosperitatea și creșterea calității vieții arădenilor", se arată în anunțul publicat de municipalitate.

Alte etape până la transparență

Aceasta este o primă etapă, cea pregătitoare, în ceea ce privește actualizarea PUG. Până la aprobarea planului, alte etape sunt preconizate pentru consultarea publicului: documentare și elaborare a studiilor de fundamentare; elaborarea propunerilor ce vor fi supuse procesului de avizare; elaborarea propunerii finale, care include toate observațiile avizatorilor și care se supune procedurii de transparență decizională.

Cât despre PUG-ul aflat de prin anii 2000 tot în actualizare, dar care nu a mai fost finalizat niciodată, nici un cuvânt. **JA – G.K.**

Propuneri

Arădenii sunt invitați să transmită în scris observații și propuneri privind intenția de actualizare a PUG, în perioada 10 septembrie – 04 octombrie, la sediul Primăriei Arad. Observațiile sunt necesare în vederea elaborării temei de proiectare, pentru achiziția serviciilor de proiectare a actualizării PUG.

Se pregătesc pentru alegeri

ARAD. Alegeri parlamentare pe 9 decembrie. După ce a fost stabilită data, au început pregătirile pentru scrutin. Prefectul Aradului a dispus constituirea comisiei tehnice județene, cu rol în coordonarea activităților legate de organizarea alegerilor. „Comisia va începe să lucreze începând de astăzi (n.r. ieri). Ministrul Administrației și Internelor, Mircea Dușa, a avut deja o primă videoconferință cu prefecturile, în care a cerut respectarea legii în tot ceea ce înseamnă proces de organizare a alegerilor. A fost subliniată și importanța actualizării la zi a listelor electorale permanente pentru a evita problemele apărute cu ocazia ultimului referendum", a declarat prefectul Cosmin Pribac. Termenul limită pentru depunerea candidaturilor este 30 octombrie iar campania electorală va începe oficial din 9 noiembrie. **JA-M.A.**

Pregătesc alegerile FOTO:FAN

Conferința „Recodificarea dreptului privat în Europa centrală și de est între nevoia de reformă și tradiție", organizată de UVVG și Universitatea din Viena, eveniment științific internațional

Universitatea de Vest „Vasile Goldiș" din Arad, prin Facultatea de Drept a UVVG și Universitatea din Viena organizează, în perioada 13-15 septembrie 2012, la Palatul Cultural și Campusul Universitar „Vasile Goldiș", un eveniment academic de o importanță internațională în domeniul juridic: Conferința internațională cu tema „Recodificarea dreptului privat în Europa centrală și de est între nevoia de reformă și tradiție".

La lucrări sunt invitați să participe peste 50 de specialiști în drept din țară și străinătate, dintre care îi amintim pe Michalek Nikolaus, președintele Uniunii Juriștilor din Austria, fost ministru al justiției, Rudolf Welser, Christiane Wendehorst, Brigitta Zöchling-Jud de la Universitatea din Viena:, Tatjana Josipovic de la Universitatea din Zagreb, soția Președintelui Croației; profesori de la marile universități europene: Jerzy Pisulinski și Andrzey Maczynski de la Universitatea Jagiellonski din Cracovia, Jerzy Pocsobut – Varșovia, Hamza Gabor și Lajos Vekas - Universitatea Eötvös Loránd din Budapesta, Meliha Povlakic - Sarajevo, Josef Szalma - Novi Sad, Zoltan Nemessanyi –Pecs etc.

Conferința internațională va aborda problematica dreptului comparat făcând referiri la principalele legislații naționale din Europa, precum și la instrumentele Comisiei Europene, prin care se tinde la unificarea dreptului civil european.

Subliniem contribuția majoră a Prof. univ. dr. Christiane Wendehorst de la Universitatea din Viena, care alături de conf. univ. dr. Cristian Alunaru, decanul Facultății de Științe Juridice din cadrul Universității de Vest „Vasile Goldiș" din Arad (inițiatorul conferinței internaționale) sunt membri în Consiliul de conducere al Institutului European de Drept (European Law Institute – ELI) cu sediul la Viena. Institutul este un organism academic de maximă importanță, aflându-se sub înaltul patronaj al Doamnei Viviane Reding, Comisar European pentru Justiție și Vicepreședinte al Comisiei Europene. Cu participarea directă a celor doi membri ai Consiliului, Institutul European de Drept lucrează în prezent la elaborarea unui proiect de modificare a Regulamentului Comisiei Europene privind un drept european unitar al contractelor.

Prof. Univ. Dr. Aurel Ardelean, președintele Universității de Vest „Vasile Goldiș", a subliniat că, „Dl. decan, conf. univ. dr. Alunaru, a inițiat conferința internațională în urma colaborării pe care o are, de peste 10 ani, cu Institutul European de Drept Privat, din Viena și de asemenea, urmare a colaborării Universității noastre cu Universitatea din Viena, acolo unde a studiat și patronul nostru spiritual Vasile Goldiș. Nu vreau să folosesc cuvinte mari, dar este cel mai important simpozion de recodificare a dreptului privat, care este organizat în sistemul juridic din Europa la ora actuală. Acest simpozion va beneficia de cei mai buni specialiști din Europa în dreptul privat. Întreg colectivul Universității noastre este mobilizat pentru primirea celor peste 50 de oaspeți veniți din țările europene. Este o conferință care va atrage atenția întregii Europei, prin tematica deosebită care este abordată în sistemul juridic".

Conferința internațională va debuta joi, 13.09.2012, orele 8,45, cu depuneri de coroane la Monumentul lui Vasile Goldiș din Piața Revoluției, iar la orele 10,00, în sala mare a Palatului Cultural va avea loc deschiderea festivă și lucrările în plen. Lucrările conferinței vor continua în Aula „Magna Universitaria" din Campusul Universitar „Vasile Goldiș".

Vineri, 14.09.2012, ora 12,00, în Aula „Ștefan Cicio Pop", (Bd. Revoluției nr. 94 -96) va avea loc conferirea titlului de Doctor Honoris Causa d-lui Prof. univ. dr. dr. h.c. Rudolf Welser de la Universitatea din Viena.

Biroul de presă al UVVG
Daniel Albu

(292371)

Seceta, plătită de Guvern

Agricultorii arădeni sunt chemați la Direcția Agricolă să ceară ajutor financiar pentru culturile afectate de secetă.

Despăgubiri pentru secetă FOTO: JA

ARAD. Agricultorii arădeni care vor să solicite ajutorul oferit de Guvern trebuie să se prezinte la Direcția Agricolă Arad.

„Cei care nu au depus cerere de subvenție la APIA trebuie să aducă o adeverință de la primăria localității în care domiciliază, prin care să se specifice cu cât teren arabil este înregistrat", spune Monica Nadiu.

În ceea ce privește ajutorul de 100 de lei pe hectar, acesta va fi acordat tuturor fermierilor, indiferent de cultura pe care au avut-o pe teren și indiferent de gradul în care aceasta a fost afectată de secetă. „Trebuie menționat că ajutorul se acordă doar pentru teren arabil, nu și pentru pășuni sau fânețe", a mai completat Nadiu. **JA-A.G.**

Ajutor de la primărie

Reprezentanții Direcției Agricole spun că au solicitat și primăriilor din județ ajutorul. „Agentul agricol al localității sau oricare altă persoană poate fi împuternicită să depună dosarele pentru ajutor. Așa oamenii ar fi scutiți de drum", a declarat Monica Nadiu.

Sunați acum! Vă ajutăm!

Mașină? Imobil? Dezvoltare afacere? Renovare?

5.500 RON 171 RON/36 luni
10.000 RON 113 RON/120 luni
50.000 RON 386 RON/180 luni
200.000 RON 1000 RON/300 luni

Telefon: 0257-251.488
Fax: 0257-251.422
E-mail: office.bis1@gmail.com
Arad * Luni-Vineri 9-17

Finanțare alternativă. Compania noastră se ocupă de organizare în grupuri de cumpărători

(2866)

PEUGEOT

SC AUTO SML SRL

HYUNDAI

CONCESIONAR PEUGEOT SI HYUNDAI PENTRU JUDETUL ARAD

ANGAJEAZA:

- REPREZENTANT VANZARI
- MECANIC AUTO
- TINICHIGIU- VOPSITOR AUTO

TRIMITE CV LA mircea.solomon@autosml.ro SAU DEPUNE-L LA SEDIUL NOSTRU DIN MICALACA 1 EST SAU CALEA TIMISORII FN .

WWW.AUTOSML.RO

(288934)

Expediție plină de aventură

ARAD. Nu s-ar putea spune că n-au parte de adrenalină. Cei patru arădeni membri ai expediției „O inimă pentru Asia" (un traseu de 25.000 km prin nouă țări din Europa și Asia) au avut parte de o nouă provocare. După ce s-au rătăcit în deșertul Gobi și s-au ales cu numeroase pagube, după ce au trecut printr-un râu prea adânc pentru SUV-urile lor, acum sunt puși în situația de a-și modifica traseul.

Pentru că Ambasada Turkmenistanului nu le-a acordat vizele turistice, arădenii vor trebui să ocolească 2.500 km, trecând cu bacul din Kazahstan în Azerbaijan, urmând să-și continue apoi traseul în formă de inimă. Ieri, cei patru membri ai echipajului erau blocați în portul Aktau de la Marea Caspică, așteptând să primească viza de tranzit pentru Azerbaijan. Pe lângă kilometrii parcurși în plus, ei vor trebui să cheltuiască aproximativ 1.500 de euro pentru acest ocol. **JA-D.D.**

Din nou, cu Avram Iancu

ARAD. Consilierul municipal Ionel Ciupe este de părere că pe data de 13 septembrie în toate bisericile din țară ar trebui oficiate slujbe de comemorare a lui Avram Iancu, pentru că aceasta este data morții eroului.

„Eu cred că pe 13 septembrie este adevărata comemorare, atunci când aceasta nu coincide cu manifestările de la Țebea. Am fost și eu acolo, duminică, alături de miile de arădeni care au ținut să participe la acea manifestare cu mare încărcătură spirituală, o tulburătoare lecție de patriotism și dragoste de țară. Împreună, am sărbătorit spiritul lui Iancu, dorul de libertate al lui și al eroilor ce-și dorm somnul de veci la umbra Gorunului lui Horea. Serbarea câmpenească, muzica populară specifică evenimentului, numeroasele ceaune cu deosebite delicatesuri culinare și imensul cort pregătit pentru miile de arădeni participanți au fost elemente ale unei sărbători. Le mulțumesc tuturor arădenilor prezenți alături de noi, consilierii municipali, la acest eveniment și mă simt onorat că fac parte din comunitatea arădeană, o comunitate vie, ce nu își uită înaintașii și nici istoria glorioasă. Prin numeroasa și remarcabila participare, arădenii au fost sufletul și culoarea manifestărilor, arătând întregii țări că patriotismul și dragostea față de eroul Avram Iancu nu sunt noțiuni abstracte, ci manifestări firești ale conștiinței noastre naționale", a declarat Ciupe. **JA-S.T.**

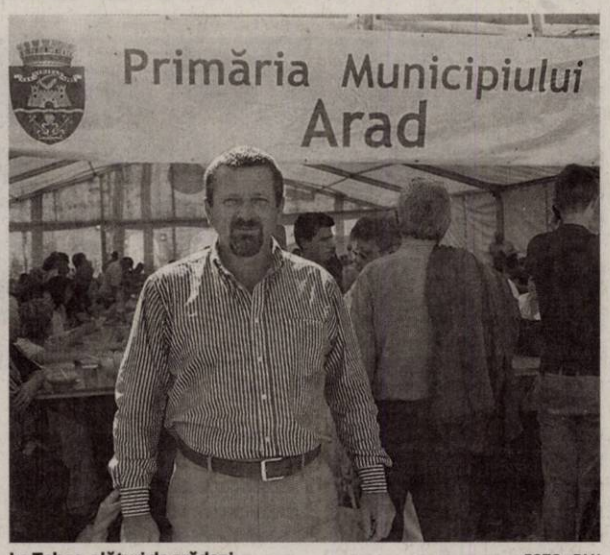

La Țebea, alături de arădeni FOTO : FAN

Rețeta zilei

Rulouri de zucchini cu brânză

INGREDIENTE. 1/3 cană cremă brânză, 4 felii dovlecel, o mână de ciuperci, 1 cățel de usturoi mărunțit, 5 roșii medii scurse de zeamă dacă sunt foarte coapte, piper verde proaspăt măcinat, 1 lingură ulei de măsline, sare și piper după gust, busuioc proaspăt după gust.

MOD DE PREPARARE. Crema de brânză se întinde cu grijă peste feliile de zucchini și se rulează. Amestecă restul ingredientelor într-un blender, pune prima dată ciupercile, și mixează-le după bunul plac, cât de fin dorești. Așează rulourile de zucchini în farfurie și pune deasupra sosul.

Poftă bună!

Pentru mai multe rețete intră pe www.culinar.ro

Stau ca vițelul la poarta nouă	↓	Inimoși / Poartă	↓	Deasupra / Munte!	↓	Șerpi / Formație în zbor	↓	Tace și face / Număr de casă	→	↓	↓	Bubui / Băgată în poartă
→		↓		↓		↓		↓		În lume! / Atins cu nuiaua	→	↓
Mâna pe minge / Perechi de babe	→				Aveau poartă / Om sucit!	→				↓		
→				Poartă ochelari / La poartă	→	↓			Holdă / Poartă	→		
Toc gol! / Bun de băut	→		Deschid poarta! / În navă	→	↓	Mic și recent / Încurcă porțile	→		↓		Portiță	
→			↓		Îndeamnă murgul / Fricos	→	↓	Legume fierte / Loc de vis	→		↓	
Concurente / Situație	→				↓		Suflet ...nobil / Atenție	→	↓			El nu se amestecă
→			Deschide poarta / Ultima masă	→			↓		Fostul ied / Stau în baie!	→		↓
Lovește bilele / Unul mic	→		↓	Pereche / Dimpotrivă	→				↓	În apus!	→	
↓ →				↓	Reper lateral! / La poartă	→		La poartă	→			
	N-au copii / La poartă	→			↓							
	↓			Leșie! / Cap de felină!	→							
Ou de pește / Hectar / Pe do	→		Suporter / Felină cu coamă	→	↓							
→		Se mișcă încet / Limite de tarif!	→									
Fire / Is-a închis ușa în nas	→	↓		Închid poarta!	→							
→												

Soluția integramei din numărul precedent

N ▪ H ▪ FOC ▪ T ▪ O ▪ RETINA ▪ ADORMI ▪ SCLEROTICA ▪ N ▪ OU ▪ AT ▪ RA ▪ IRIS ▪ FERESTRE ▪ IN ▪ NEV ▪ DOI ▪ SR ▪ OT ▪ RIMEL ▪ ATENTI ▪ MIDI ▪ DAC ▪ AO ▪ N ▪ TERGAL ▪ ULUIT ▪ CANAR ▪ AGREATI ▪ U ▪ TREZI ▪ CB ▪ ICI ▪ AL ▪ IDE ▪ ELENA ▪ R ▪ TAU ▪ DO ▪ LACRIMI

Întreruperi de curent

Vineri 14 septembrie – În județ: h 9-16: Lupești (p); h 8-19: Șofronea (p), Fântânele (p); h 8-15: A.Iancu(p), Mermesti; h 9-17: Ranusa(p), Nadas(p).

www.aradon.ro

Programe TV Joi, 13 septembrie

TVR 1

07.00 Jurnal matinal. Sport, Meteo
08.00 Jurnal matinal
09.00 Legendele palatului. (serial, Coreea, 2010)
09.45 Legendele palatului
10.30 Omul și timpul. (r.)
11.50 Pe scurt despre orice
12.00 Bebe magia. (r.)
12.30 Avocații schimbării
12.40 Legendele palatului. Pictorul de la curte (serial, Coreea, 2008)Cu: Moon Geun Young, Park Jin-Woo, Park Shin Yang. Regia Jang Tae –yoo
13.20 Legendele palatului
14.00 Jurnalul TVR
14.45 Interes general.
15.15 Teleshopping
15.30 Akzente. Emisiune în limba germană. Știri, revista presei germane cu Christel Ungar Țopescu.
16.45 Lozul cel mare. Tragerile Joker, Loto 5 /40, Loto 6/49 și Noroc
17.35 Legendele palatului
18.53 Jurnalul TVR. Sport, Meteo
20.00 Jurnal plus. Răspunsurile zilei.
21.00 Omul din umbră. (actiune, SUA, 2008) Pentru fostul jurnalist Max Raban se pare că lumea s-a prăbușit când, intrând în posesia unor informații secrete, devine țința atacurilor unor oameni puternici, dar fără scrupule.
21.50 Avocații schimbării
22,00Apocalipsa: Al Doilea Război Mondial. (documentar, Franța, 2009) O serie de filme documentare despre cel de-al doilea război mondial, constituită dintr-un număr mare de imagini de arhivă inedite.
23.10 Războiul Lumilor. (Film SF, SUA, 2005)
00.45 Stăpâna mirodeniilor. (Romance, SUA, Marea Britanie 2005)

PRO TV

07.00 Știrile Pro Tv. Ce se întâmplă, doctore? Omul care aduce cartea (r.)
10.00 Tanar si nelinistit. (r.)
11.00 Viata in Africa. (r.)
13.00 Știrile ProTv
13.45 Zborul 93. (dramă, Canada, SUA 2006) Pe 11 septembrie 2011, în Statele Unite ale Americii, patru zboruri interne au fost deturnate de teroriști. În timp ce trei avioane și-au atins țintele spre care au fost îndreptate, acesta nu și-a atins niciodată deoarece pasagerii s-au luptat cu teroriștii în încercarea de a prelua controlul aeronavei. Filmul încearcă să redea clipele cumplite ale Zborului 93 din perspectiva controlorilor de trafic, a pasagerilor.
16.00 Tanar si nelinistit. ep 4324
17.00 Știrile Pro Tv
17.45 Happy Hour
19.00 Știrile Pro Tv. Sport, Vremea
20.30 Tango & Cash. (acțiune/comedie, SUA, 1989) Ray Tango (Sylvester Stallone) este un polițist care lucrează la departamentul de narcotice al poliției din Los Angeles, poartă numai costum, conduce un Cadillac, joacă cu mult succes la bursă și vorbește cu brokerul lui mai mult decît cu propria mamă. Gabriel Cash (Kurt Russell) este și el polițist, coleg cu Ray, care semănă mai mult cu borfașii pe care îi arestează.
22.30 Stirile ProTv
23.00 În mintea criminalului. ep. 4, an 4
00.00 Tango & Cash. (r)
02.00 Știrile ProTv. (r)
03.30 Ce se intampla, doctore?. (r)
05.00 In mintea criminalului. (r.)

ANTENA 1

06.00 Observator
08.00 Neatza
10.00 În gura presei cu Mircea Badea. Pe parcursul emisiunii el supune atenției telespectatorului cele mai interesante știri apărute în presa cotidiană, săptămânală și lunară. Deosebirea dintre programul pe care îl realizează Mircea și emisiunile pe aceeași temă ale altor televiziuni este că el este spontan, firesc și natural fără a introduce mecanic niște texte.
10.50 Teleshopping
11.10 Vânătoarea de comori. (aventuri, SUA 1999)
12.10 Mireasă pentru fiul meu
13.00 Observator
14.00 Mireasă pentru fiul meu
16.00 Observator
17.00 Acces direct cu Simona Gherghe
19.00 Observator. Sport, Meteo
20.30 Prodanca și Reghe: Aventură americană
22.30 Un Show Păcătos cu Dan Capatos
00.30 Observator. (r)
02.00 La birou. (serial) O comedie ironică, câștigătoare a premiului Emmy, ce prezintă viața fără perdea a angajaților (tineri și adulți) truditori dintr-o companie distribuitoare de hârtie. Pe măsură ce discută despre viețile lor personale, „gașca" se arată îngrijorată și de posibilele concedieri, rivalități și promovări - și stau cu ochii în patru sperând să surprindă orice mișcare greșită. „The Office" este una dintre cele mai consistente, hilare și inteligente comedii.
03.00 Vânătoarea de comori. (r.)

HBO

06.00 De neoprit. (Acțiune, SUA, 2010.) Regia: Tony Scott.
07.40 Evita. (Muzical, SUA, 1996.) Regia: Alan Parker. Cu: Madonna, Antonio Banderas
09.55 Filme și vedete
10.25 Ursulețul Yogi. (Aventuri, SUA, 2010.) Regia: Eric Brevig. Cu: Anna Faris, Tom Cavanagh, T.J. Miller
11.45 Hereafter: Dincolo de viață. (Dramă, SUA, 2010.) Regia: Clint Eastwood. Cu: Matt Damon, Cécile De France
13.50 Cafeaua fierbinte. (Documentar, SUA, 2011.) Regia: Susan Saladoff.
15.15 Kung Fu Panda 2. (Animație, SUA, 2011.)
16.45 O afacere mare. (Comedie, SUA, 1988.) Regia: Jim Abrahams.
18.20 Puterea credinței. (Dramă, SUA, 2011.) Regia: David G. Evans. Cu: Michael Joiner
20.00 Păcătoasa Teodora. (Documentar, România, 2011.) Regia: Anca Hirte.
21.30 Legături de sânge. (Dramă, SUA, 2010.) Regia: Shane Dax Taylor. Cu: Val Kilmer, Kris Kristofferson, Hilary Duff, Reece Daniel Thompson, Frances Conroy
23.05 În derivă Ep. 9
23.30 Orașul magic. Ep. 4
00.20 Robin Hood. (Aventuri, SUA, 2010.) Regia: Ridley Scott. Cu: Russell Crowe, Cate Blanchett, Max Von Sydow, William Hurt, Mark Strong
02.40 Adu-l urgent pe scenă! (Comedie, SUA, 2010.) Regia: Nicholas Stoller. Cu: Jonah Hill, Russell Brand, Elisabeth Moss, Rose Byrne, Colm Meaney
04.25 127 de ore. (Aventuri, SUA, 2010.)

CULTURAL

10.00 Spectacolul lumii **11.00** Profesioniștii **12.00** Jurnalul cultural **12.30** Tichia de mărgăritar **13.00** Concertele TVR Cultural **14.00** Polemicile TVR Cultural **15.00** Jurnalul cultural **16.15** Arts.21 **16.45** Minorități **17.15** Campanie Premiile TVR Cultural **18.05** Profesioniștii **18.55** Concertele TVR Cultural **20.00** Polemicile TVR Cultural **21.00** Jurnalul cultural **22.00** Capodopere din Galeria de Artă **22.10** DanceMakers **23.05** Remix **24.00** Sex și tabu în cinema Partea I **1.05** Spectacol de operă **2.30** Capodopere din Galeria de Artă **3.10** Art@.ro

AXN

07:00 Vânătorii de comori **07:55** Lumea dispărută **08:50** Merlin **09:45** Mesaje de dincolo Cu: Jennifer Love Hewitt **10:40** Vânătorii de comori **11:35** Lumea dispărută **12:30** NCIS: Los Angeles **13:25** Justiție militară **14:20** Mesaje de dincolo **15:15** Vânătorii de comori **16:10** Lumea dispărută **17:05** Merlin **18:00** Justiție militară **19:00** NCIS: Los Angeles **20:00** Mesaje de dincolo **21:00** Psihologia crimei **22:05** ZOOM 37 **22:20** CSI: New York–Criminaliștii (Polițist, SUA, 2011) **23:20** CSI: New York–Criminaliștii **00:20** Minți criminale

ANTENA 2

08:00 Teleshopping **08:30** Showbiz report (reluare) **09:45** Rai da'buni (reluare) **11:15** Show time (reluare) **12:45** Teleshopping **13:15** Agentul VIP (reluare) **15:30** Showbiz report **17:00** Trăieste sănătos (emisiune realizată de Simona Bălănescu)–sezon nou **18:30** Show time **19:30** Răi da' buni (emisiune realizată de Mihai Morar) **21:00** La tinta (filler) **21:10** Agentul VIP (emisiune realizată de Cristian Brancu) **23:15** Telefonul de la miezul noptii **00:30** Show time (reluare) **01:30** Rai da' buni

PRIMA TV

07:00 In familie **08:00** Cireasa de pe tort **09:00** Teleshopping **09:30** Crescandu-l pe Scot **11:30** Teleshopping **12:00** Nimeni nu-i perfect **13:00** Teleshopping **13:30** Camera de ras Popcorn **13:45** Teleshopping **14:15** Focus Monden **15:00** Esther Blueburger **17:00** Trasnitii **18:00** Focus 18 **19:00** Focus Sport **19:30** Cireasa de pe tort **20:30** Recuperatorii (actiune, S.U.A 1999) **22:30** Trasnitii **23:15** Focus Monden **00:00** Mondenii **00:30** Recuperatorii (actiune, S.U.A 1999) (r) **02:30** Fpod: Podul lui Fintescu **03:30** Focus (r) **05:00** Nimeni nu-i perfect (r) **05:30** Mondenii (r)

CINEMAX

07:00 Ultimul metrou **09:15** Am ceva să-ți spun **10:55** Copacul **12:40** Distracție cu Dick și Jane e **14:15** Coraline **15:55** În jurul unui munte mic **17:20** Am ceva să-ți spun (Dramă, Franța, 2009) **19:00** Sfârșitul violenței (Dramă, SUA, 1997) **21:00** Treme **22:30** Farinelli (Dramă, Franța, 1994) **00:20** Ticăloși fără glorie (Aventuri, SUA, 2009) Cu: Brad Pitt **02:50** 2001 maniaci: Cămpul urletelor (Horror, SUA, 2010) **04:15** Dormitoare (Dramă, SUA, 2010) **05:40** Suflete tăcute (Dramă, Rusia, 2010) Cu: Yuriy Tsurilo, Igor Sergeyev, Yuliya Aug

B1

07.00 Știrile B1 **08.00** Știrile B1 **09.00** Știrile B1 **10.00** Știrile B1 **11.00** Talk B1 cu Mihai Jurca **12.00** Știrile B1 **13.00** Știrile B1 **14.00** Talk B1 **15.00** Știrile B1 **16.00** Talk B1 **17.00** Știrile B1 **18.00** Știrile B1 **18.30** Aktualitatea B1 cu Andrei Bădin **20.00** Știrile B1 **21.00** Ultimul cuvânt cu Nelu Barbu **23.00** Lumea lui Banciu cu Radu Banciu **00.00** Știrile B1 **01.00** Ultimul cuvânt (r.) **02.40** Știrile B1 ale orei 20 (r.) **03.40** Aktualitatea B1 (r.) **05.00** Știrile B1 ale orei 00 (r.) **06.00** Lumea lui Banciu (r.)

ACASĂ

06:30 In numele iubirii **07:30** Teleshopping **08:00** Legaturi riscante **09:00** Teleshopping **09:30** Dragoste la indigo **10:30** Teleshopping **11:00** Refugiul **12:00** Teleshopping **12:30** Abisul pasiunii **14:00** Teleshopping **14:30** Cameleonii **15:30** Fructul oprit **16:30** Povestiri adevărate **17:30** Legaturi riscante **18:30** Dragoste la indigo **19:30** Refugiul **20:30** Abisul pasiunii **22:00** Povestiri de noapte **22:30** In numele iubirii **23:30** Demon si inger **00:30** Povestiri adevărate **01:30** Fructul oprit **02:30** Povestiri de noapte **03:00** Cameleonii **03:45** Doamne de poveste **04:30** Demon si inger

PRO CINEMA

08:15 Omul-Paianjen **09:15** Acasa in bucatarie **10:45** Happy Hour **12:15** Zoom in 10 **12:30** Omul-Paianjen **14:00** Zoom in 10 **14:15** Casa de sticla, episodul 10 **15:00** Acasa in bucatarie **16:00** Poza la minut **17:00** Monk **18:00** MASH **19:00** Poză la minut **20:00** Monk **20:55** MASH **22:00** Sin City Cu: Bruce Willis, Jessica Alba, Alexis Bledel, Mickey Rourke. O colectie de patru povesti socante si intrigante care se petrec in orasul Basin City. **00:30** Casa de sticla **01:15** Sin City **03:15** Casa de sticla **03:45** Lumea Pro Cinema **04:15** Apropo TV

DIVA

08:10 Nevestele din Orange County **09:10** Lege si ordine **10:10** Crimele din Midsomer (englez serial politist, 1997) **12:10** Buffy, spaima vampirilor **13:10** Fetele Gilmore **14:10** Lege si ordine **15:10** Cum sa creezi barbatul perfect (SUA comedie, 2008) **17:00** Crimele din Midsomer **19:00** Buffy, spaima vampirilor **20:00** Fetele Gilmore **21:00** Romane si psihoterapie **22:50** Beethoven 4 (SUA comedie de familie, 2001) **00:40** Imagine fantoma (SUA thriller, 2007) **02:30** Farmece

ANTENA 3

0.00 Știrile Antena 3 **1.00** Știrile Antena 3 **6.00** Știrile dimineții **10.00** Previziunile zilei **11.00** Se întâmplă în România cu Maria Coman **12.00** Știrile Antena 3 **13.00** Se întâmplă în România cu Maria Coman **14.00** Știrile Antena 3 **15.00** Esențial cu Alina Petrescu **17.00** 100 de minute cu Alessandra Stoicescu **18.45** La ordinea zilei cu Dana Grecu și Radu Tudor **20.30** Subiectiv cu Răzvan Dumitrescu **21.30** Sinteza zilei cu Mihai Gâdea **23.15** În gura presei cu Mircea Badea **0.00** Știrile Antena 3 **1.00** Știrile Antena 3

M1

10.05 Căminul tău cafeneaua **10.30** Nebunii (s) **12.00** Cealaltă voce a lui Caruso (documentar Italia) **13.01** Știri **13.25** Slovenski utrinki **13.55** Cvartetul **14.30** Liber în Nograd **14.55** Mrs. Bradley (s) **15.55** Căminul tău cafeneaua **16.15** Emma (s) **17.15** Capri (s) **18.20** Prințul (s) **19.35** Zodii (s) **20.30** Știri **21.15** Fabry-show **22.35** Serialul (s) **23.05** Seara **23.40** Secrete și servicii (s) **24.35** Patru spirite

REDACȚIA NU ȘI ASUMĂ RESPONSABILITATEA PENTRU EVENTUALELE SCHIMBĂRI

DISCOVERY

08:00 Cum se fabrică ? **09:00** Tehnici esențiale de supraviețuire **10:00** O pradă mortală **11:00** Băieți buni la mașini **12:00** Mașini pe alese **13:00** Motociclete americane **14:00** Vânătorii de mituri **15:00** Tehnologie extremă **16:00** Top Gear **17:00** Meserii murdare **18:00** Tehnici esențiale de supraviețuire **19:00** Cum se fabrică ? **20:00** Meserii murdare **21:00** Robson Green în luptă cu adâncurile **23:00** Situații incredibile **00:00** Arme americane **01:00** Top Gear **02:00** Robson Green în luptă cu adâncurile

„Ne-a trecut glonţul pe la ureche", spune Sturzu

ARAD. Mihai Sturzu, consilierul premierului Victor Ponta pe probleme de tineret, a fost prezent ieri la Arad. Sturzu s-a întâlnit cu colegii social-democraţi de la organizaţia de tineret, dar şi cu conducerea PSD Arad.

„Ne uităm în spate la cele patru luni de guvernare USL şi putem spune că pe de o parte am demarat o serie de măsuri reparatorii pentru a îndrepta nedreptăţile făcute în perioada PDL, dar pe de altă parte am şi elaborat un plan de guvernare, plan care va fi modificat pentru a se putea mula pe fiecare judeţ în parte", a explicat Mihai Sturzu.

Sturzu alături de Căprar FOTO: A.P.

Glonţul şi fondurile UE

Consilierul premierului a vorbit şi despre imaginea României în UE şi situaţia actuală din Europa: „Este drept că ne-a trecut glonţul pe la ureche în ceea ce priveşte suspendarea unor programe europene de finanţare. Destinul european al României este unul dintre deziderateleguvernării Ponta, iar România este şi trebuie să fie o parte integrată a UE".

Turneu naţional

În lunile ce vor urma, Mihai Sturzu a promis că va porni într-un veritabil turneu naţional, urmând să organizeze în fiecare oraş reşedinţă de judeţ câte o dezbatere cu factorii decidenţi şi mediul economic pentru a pune în aplicare cea mai bună variantă a programului de guvernare pentru tineret.

JA-A.P.

Lizica Mihuţ şi Ramona Lile FOTO:JA

Se anunţă noi reguli pentru programul Erasmus

UAV a fost prezentă în capitala Norvegiei, Oslo, unde s-a discutat despre noile reguli ale programului.

ARAD. Un program care permite studenţilor să plece la studii într-un alt stat al Uniunii Europene, care permite profesorilor să predea la alte universităţi europene, care facilitează cooperarea în plan academic între universităţile din şcolile europene. Acesta este Erasmus, cunoscutul program derulat cu fonduri UE care din 2003 este implementat în cadrul Universităţii „Aurel Vlaicu". Studenţii facultăţii arădene de stat au avut şansa de a studia în Italia, Portugalia, Spania şi multe alte state ale Uniunii Europene iar studenţii străini au venit la UAV.

O nouă abordare

Din 2013, când se va încheia a doua etapă a programului, acesta va fi puţin modificat. Alte reguli, alte criterii. Totul a fost anunţat la întâlnirea de la Oslo unde s-a discutat proiectul „Maunimo" care se constituie de fapt ca un instrument de evaluare a programului. „Am fost prezenţi la Oslo unde s-a conturat noul program Erasmus. Este foarte important să fi prezent ca şi instituţie acolo unde se decid lucrurile. Trebuie să fim pregătiţi şi pe acest palier pentru noile cerinţe şi vom încerca la universitatea noastră să răspundem acestor criterii pentru a rămâne în noua etapa a programului. Alte cerinţe, mult mai severe dar cei care le respectă vor avea şansa de a beneficia de o finanţare mai mare" , a punctat preşedintele Consiliului Academic al UAV, prof.univ.dr. Lizica Mihuţ.

Noutăţi la Erasmus

Pe lângă faptul că se pregăteşte o majorare a finanţării, noul „Erasmus for all" include pentru prima dată printre ţintele sale şi angajatorii din mediul economic precum şi posibilitatea pentru studenţi de a-şi finaliza studiile la universitatea gazdă. Deasemenea universităţile trebuie să includă în strategia lor ca parte distinctă programul Erasmus. „Sunt modificări care cu siguranţă vor schimba regulile în cadrul Erasmus. Faptul că angajatorii sunt cooptaţi în program e o şansă în plus pentru studenţi care vor putea interacţiona mult mai repede cu angajatorii şi evident vor avea şanse mai mari de a intra pe piaţa muncii", precizează rectorul UAV, prof.univ.dr. Ramona Lile.

JA-M.A.

Interviu JA. **Cu deputatul Lucian Riviş Tipei**

„Avem nevoie de o dreaptă politică puternică"

Parlamentarul arădean acuză actuala guvernare de practici populiste în scop electoral.

Domnule deputat, la Bucureşti s-a cristalizat construcţia dreptei româneşti, un proiect politic din care faceţi parte şi dumneavoastră...

TIPEI. Întotdeauna momentele de criză economică pot fi depăşite printr-o politică de dreapta, coerentă şi bazată pe gestionarea corectă a banului public. Era necesară o astfel de construcţie de dreapta, mai ales că un partid cu o puternică tradiţie de dreapta, şi aici mă refer la PNL, are de câţiva ani un puternic derapaj doctrinar. PNL a abandonat zona de dreapta a scenei politice şi acum este un autentic partid de stânga, făcând echipă cu PSD.

Dar nu ar trebui să existe un sistem de protecţie a populaţiei, vulnerabilă după anii de criză?

TIPEI. Nu mai suntem în anii interbelici, când politica de dreapta era sinonimă cu capitalismul sălbatic. Acum, formaţiunile de dreapta au şi o componentă socială. Dar pentru a susţine această componentă socială e nevoie de o corectă gestionare a fondurilor, astfel încât ajutoarele venite de la stat să ajungă efectiv la persoanele vulnerabile. Trebuie luate măsuri care să relanseze economia, să creeze locuri de muncă. Automat veniturile la buget vor creşte şi astfel vor exista fonduri pentru a susţine adevărata protecţie socială. Ceea ce face actualul Guvern este protecţie populistă. Sunt încurajate unele categorii privilegiate, pe interese electorale, şi în prea puţină măsură categoriile vulnerabile.

> Ceea ce face actualul Guvern este protecţie populistă.

Această coagulare de dreapta apare ca o contrapondere la actualul Guvern, respectiv la USL?

TIPEI. Este mai mult o formă de răspuns la politica Guvernului, la modul de acţiune al guvernanţilor. De patru luni, actualul Guvern a avut două direcţii de acţiune: încercarea de subordonare politică a instituţiilor statului şi anunţarea unor măsuri strict populiste, fără acoperire, dar prin care să câştige capital electoral pentru alegerile generale. Aceeaşi acţiune o vedem şi la nivel central şi la nivel local.

În ultima vreme asistăm la un schimb de replici continuu între Putere şi Opoziţie, atât la nivel central, cât şi la nivel local...

De fapt, e un schimb de replici la nivel central, pentru că reprezentanţii USL Arad sunt un fel de ecou al şefilor lor. Iar ieşirile vocale ale USL sunt date de incapacitatea de a guverna România. Acum ei au „pâinea şi cuţitul", dar ne arată în continuare cu degetul. De patru luni îi îndemnăm să guverneze, în timp ce românii aşteaptă concretizarea promisiunilor făcute de USL pe când se afla în Opoziţie. Până acum, singurele rezultate sunt războiul cu instituţiile statului, creşterea cursului euro la un nivel record şi crearea unei imagini nefavorabile României pe plan extern.

Lucian Riviş Tipei FOTO:JA

La Arad, lucrurile stau şi mai rău. Incapacitatea liderilor locali ai USL a dus la blocarea unor lucrări necesare arădenilor: 308 kilometri de drumuri şi străzi, două pasaje rutiere extrem de importante - lucrări blocate de Guvernul Ponta. Iar domnii Căprar, Cristina şi ceilalţi lideri de conjunctură nu fac nimic, nu au niciun cuvânt de spus pentru ca aceste investiţii să continue. Aceşti oameni nu merită să reprezinte Aradul în Parlament pentru că prin atitudinea lor slugarnică faţă de conducerea de la Bucureşti au dovedit că sunt duşmanii arădenilor.

În final, ce mesaj le adresaţi arădenilor?

TIPEI. Eu doresc ca toată clasa politică să urmărească interesul Aradului, să facem front comun pentru binele judeţului şi municipiului nostru. Şi sunt convins că arădenii ştiu să aleagă între cei care se bat pentru binele lor şi cei care, din răzbunare politică, blochează dezvoltarea Aradului.

JA-I.E.

USL: Banii profesorilor i-a tăiat PDL!

Atât liderii USL cât şi Prefectura susţin că ultimele declaraţii ale primarului Falcă referitoare la învăţământ sunt nefondate.

ARAD. Declaraţiile primarului Gheorghe Falcă potrivit cărora există mai puţini bani pentru salariile profesorilor arădeni au fost atacate de către USL. „Este o insinuare mincioasă, după cum bine se ştie salariile profesorilor au crescut începând cu luna iunie cu 8%, urmând să crească în luna decembrie cu 7%. Guvernul Ponta nu a tăiat bani din fondul de salarii, este o minciună. Cei care au tăiat banii profesorilor - atât salariile cu 25% cât şi sporurile sunt cei de la PDL, cu largul concurs al unor lideri ca Gheorghe Falcă. Reparaţiile pecuniare şi morale care trebuie făcute bugetarilor - inclusiv profesorilor - şi pensionarilor, reclamă unele ajustări bugetare. Astfel, se taie o parte a cheltuielilor de funcţionare în toate instituţiile publice. Înainte să spună că regretă diminuarea fondurilor pentru învăţământ, Gheorghe Falcă ar trebui să regrete nedreptăţile făcute profesorilor de partidul din care face parte. De asemenea, să regrete faptul că PDL a închis şcoli şi grădiniţe, inclusiv în judeţul Arad. Să regrete că primul act după obţinerea unui nou mandat a fost să ia o parte din veniturile proprii ale unor şcoli", a spus Dorel Căprar, copreşedintele USL Arad.

Învăţământul iscă dispute între politicieni FOTO:FAN

Atac şi la Gondor

Nici acuzele lui Marius Gondor nu au rămas fără replică. „PDL vrea buget cât mai repede, invocând o pretinsă lipsă de sinceritate. În primul rând, cred că este normal ca bugetul pentru anul viitor să fie redactat de guvernul instalat în urma alegerilor. Este normal ca noul guvern, legitimat de votul cetăţenilor, să lucreze cu propriul buget, în ciuda aberaţiilor pe care le debitează deputatul Gondor. În al doilea rând, USL este radical diferit de PDL. Noi nu promitem înainte de alegeri mărirea salariilor, pentru ca după alegeri să le tăiem cu 25%. Cât despre faptul că noi am umbla cu «cioara vopsită», să fim serioşi! Cei de la PDL şi-au vopsit partidul portocaliu în verde, să nu îi recunoască electoratul. Ei sunt cei care comunică în numele MCL, o alianţă electorală care nu mai există, pentru că le este ruşine să spună că vin de la PDL!", a mai afirmat Dorel Căprar.

JA-A.P.

Nu sunt probleme cu salariile profesorilor

Prefectura la rândul ei a luat poziţie faţă de aceste declaraţii legate de starea învăţământului românesc. „ Instituţia Prefectului - judeţul Arad, a cerut un punct de vedere instituţiilor abilitate să clarifice aceste aspecte. „În urma acestui demers a reieşit că există fonduri pentru achitarea tuturor obligaţiilor salariale către profesori, inclusiv acea indexare de 15% aplicată în două tranşe de Guvernul Ponta. În plus, au fost alocate fonduri suplimentare pentru plata drepturilor asistenţilor personali ai persoanelor cu handicap grav deoarece aici într-adevăr au fost fonduri insuficiente. Declaraţiile publice prin care se reclamă existenţa unor probleme cu salarizarea angajaţilor din sistemul de învăţământ sunt de natură să inducă în eroare atât profesorii, cât şi pe ceilalţi cetăţeni ai judeţului Arad. Toate drepturile salariale ale profesorilor vor fi achitate la timp şi integral", a declarat prefectul judeţului Arad, Cosmin Pribac.

Deconcentratele, boală lungă

Schimbarea directorilor instituţiilor deconcentrate la Arad este departe de a se fi încheiat.

USL-iştii, în faza numirilor şefilor FOTO : JA

ARAD. După patru luni de la preluarea puterii de către USL, partidele componente au reuşit, cu chiu, cu vai, să schimbe o mică parte din directorii acestora. Curg, în schimb, zvonurile privind propunerile, precum şi dezminţirile. De pildă, s-a dat ca sigură numirea lui Petru Haş ca director la Finanţe, din partea PNL, care ar fi cedat, la schimb, Oficiul de Cadastru. Reacţia preşedintelui PSD Arad, Dorel Căprar, a fost extrem de dură : „Este o idioţenie, o mare tâmpenie, Finanţele sunt la noi, nu am cedat nimic".

Căprar susţine în continuare că PSD Arad nu a făcut nicio nominalizare pentru niciun post, în dreptul partidului apărând doar cei care sunt deja pe funcţii, cum ar fi Monica Jitaru, la Garda de Mediu, sau cei care au revenit în urma unor procese, cum ar fi Gheorghe Iancu, la Protecţia Consumatorilor. „Repet pentru a nu ştiu câta oară că nu este nimic definitivat în privinţa persoanelor care vor ocupa funcţiile la deconcentrate, dosarele fiind în analiză. Nu mă interesează ce spun ceilalţi, este treaba lor", a punctat liderul PSD.

Care este „treaba lor"

Mai întâi, liberalii spun că, în privinţa numirii lui Haş la Finanţe, Căprar are dreptate, numirea fiind repartizată PSD. În schimb, unele voci afirmă că numele lui Petru Haş nu a fost pomenit chiar degeaba, numai că nu pentru funcţia de director, ci de adjunct.

Cât despre celelalte nume vehiculate, ei afirmă că, deocamdată, pe lista de propuneri nu a apărut niciun nume nou înafară de cele date deja publicităţii: Caius Parpală- Direcţia Apelor Mureş, Vasile Man- Agenţia pentru protecţia mediului, Adrian Nogea - Agenţia pentru pescuit, Sorin Bâcă - Oficiul pentru studii pedologice, Gheorghe Pele- ANIF, Aniela Fâciu- Casa corpului didactic, Adriana Dămian- adjunct DJTS, Valentin Vanc- ITM, Cristian Urzică - reprezentant zonal Ministerul Dezvoltării şi Turismului, alături de Vasile Buboi. Aşa cum am mai specificat, Florin Galiş este deja pe funcţie la ARR, Viorel Agud, la DSV, şi Gabriela Ţârle, la DSP, şi-au recâştigat posturile în instanţă.

JA-S.T

Analiză la dosare

La următoarea şedinţă de Birou judeţean vor mai fi analizate unele dintre dosare. Îi reamintim şi pe cei propuşi de conservatori : Marinel Henteş- AJOFM, Stelian Văduva - DJTS, Magda Budiu - CASS, Mihai Butuşină- Casa de Pensii.

Adeverinţă şcolară pentru pensia de urmaş

ARAD. Nu a început încă şcoala, dar se apropie scadenţa pentru elevii care beneficiază de pensie de urmaş. Casa Judeţeană de Pensii (CJP) le aminteşte copiilor care au depăşit vârsta de 16 ani şi care îşi continuă studiile, că trebuie să depună, până cel târziu la 5 octombrie, adeverinţa şcolară din care să rezulte că urmează în continuare studiile şcolare. Nedepunerea dovezii atrage suspendarea plăţii pensiei de urmaş.

„Începând cu anul şcolar 2012/2013 acordarea pensiei de urmaş nu mai este condiţionată de nivelul formei de învăţământ frecventat - adică pot beneficia de pensie şi urmaşii care urmează masteratul sau doctoratul -, de tipul sau modul de organizare a acesteia, de absolvirea uneia sau a mai multora dintre acestea, cu condiţia ca, în toate cazurile precizate, copilul urmaş să nu depăşească vârsta de 26 de ani" - precizează Mihaela Vasil, director al CJP Arad.

La depunere, adeverinţa şcolară va fi însoţită de un cupon de pensie şi copia cărţii de identitate. Actele se depun la sediul CJP Arad (str. Voluntarilor, nr.2A, camera 4-parter). Programul de lucru al instituţiei este de luni până miercuri, între orele 8.00-12.00, iar joi între orele 8.00-18.00.

JA-D.D.

Se doreşte o evidenţă reală a şomajului FOTO: FAN

Proiect european pe şomaj la „Vasile Goldiş"

UVVG derulează, pe o perioadă de 2 ani, un proiect european în parteneriat cu AJOFM Arad.

ARAD. Universitatea de Vest „Vasile Goldiş" derulează un proiect european cu titlul „Cercetarea şi prognozarea pieţei muncii din vestul României. Evidenţierea şomajului neînregistrat din judeţul Arad".

Proiectul are o valoare totală de 17.901.371 lei, aproape 4 milioane euro, şi va contribui la rezolvarea unei probleme esenţiale a economiilor europene, şomajul tot mai ridicat, din care o mare parte este reprezentat de şomajul neînregistrat.

Principalele beneficii ale proiectului vor consta într-o gestionare mai eficienta a şomajului, dar şi combaterea şi prevenirea şomajului în zona de Vest a României. Proiectul asumă un rol pilot şi va ghida gestionarea şomajului şi în alte regiuni ale României.

Prof. univ. dr. K. B. Schebesch, din cadrul Facultăţii de Ştiinţe Economice, coordonator de proiect din partea Universităţii de Vest „Vasile Goldiş", ne-a declarat că: „Instrumentele de lucru se bazează pe procese inspirate din metodele moderne de e-government şi din e-colaborare oferind şomerilor interfeţe de informare şi de tranzacţionare de forţe de muncă moderne asigurând în aşa fel o rapidă şi mulţumitoare potrivire de cerere şi ofertă pe pieţele muncii. Cu acest proiect se vor pune bazele unei strategii adecvate pentru combaterea fenomenelor de şomaj neînregistrat".

JA-V.F.

Prognoză modernă

Activităţile proiectului sunt diverse şi complexe, printre acestea realizarea unei anchete sociale extinse (un eşantion de 5000 persoane), respectiv dezvoltarea unei platforme de prognoză modernă pentru anumite aspecte ale pieţelor muncii care sunt utile pentru beneficiarul AJOFM Arad.

Noile provocări, admirate în showroomul Auto Tehnic

Programul de dezvoltare a produselor Ford în Europa a ajuns şi la Arad, în cadrul campaniei „Go Further".

Maşinile de la Ford Auto Tehnic FOTO: JA

ARAD. Noutăţi la Auto Tehnic Arad. Şi nu de orice fel, ci spectaculoase. Noi oportunităţi de dezvoltare, autoturisme de mari dimensiuni, vehicule sportive şi comerciale pentru Europa. Aceasta este cea mai recentă provocare lansată de Ford Motor Company, materializată printr-un program agresiv de dezvoltare a produselor oferite de companie pe pieţele europene.

Programul care vizează, între altele, creşterea profiturilor companiei prin punerea pe piaţă a noilor autoturisme, SUV- uri şi vehicule comerciale, a debutat, pe 6 septembrie, la Amsterdam, şi a ajuns la începutul săptămânii şi la Arad. Sub sloganul „Go Further", campania de prezentare a programului de dezvoltare Ford în Europa s-a derulat marţi, 11 septembrie, în showroomul SC Auto Tehnic SRL.

Potrivit reprezentanţilor dealerului local, Auto Tehnic, ofensiva Ford se conturează pe şase direcţii. Cea mai îndrăzneaţă vesteşte lansarea maşinii sport americane de referinţă: Ford Mustang. De asemenea, cel mai bine vândut autoturism de mici dimensiuni din Europa, Ford Fiesta, revine în forţă complet reproiectat şi va include, din 2013, modelul de top şi de înaltă performanţă, Fiesta ST. O versiune nouă, îndrăzneaţă şi rafinată a noului Ford Mondeo, automobilul de mari dimensiuni, cu un design şi detalii premium şi tehnologii inteligente îşi face şi el intrarea grandioasă în Europa.

Provocarea Ford nu se opreşte, însă, aici: noul Kuga se va bucura, la sfârşit de an, de o binemeritată extindere a segmentului SUV în Europa. Un SUV de mici dimensiuni va întregi familia Ford, peste un an şi jumătate, cu un exemplar de mici dimensiuni, Eco Sport, iar mai apoi cu autoutilitara premium Edge. Alte vehicule din gama Ford vor beneficia de remodelări complete.

ŞI B-MAX

Modelul ce întregeşte strategia de expansiune în Europa e monovolumul B-MAX, lansat în Bucureşti la finele lunii martie. Pentru acest an, compania anunţă demararea vânzărilor pentru noul B-MAX, monovolumul de mici dimensiuni echipat cu sistemul exclusiv Easy AccessDoor System. Provocarea Ford precum şi informaţii suplimentare legate de produsele Ford pot fi găsite pe www.fordautotehnic.ro sau direct la dealerul local: SC Auto Tehnic SRL, Calea Zimandului FN Arad, telefon: 0257-216669, e-mail: vanzari@fordautotehnic.ro.

Falcă şi Tipei, atac la Măduţa

Gheorghe Falcă FOTO:JA

ARAD. „Măduţa şantajează arădenii, condiţionând continuarea investiţiilor de alegerile din decembrie", afirmă primarul Gheorghe Falcă şi deputatul Lucian Riviş Tipei. „Acest domn cere votul arădenilor, deşi prin întreaga sa atitudine se dovedeşte un adversar al Aradului. Modul său de gândire este periculos: condiţionează, insinuează şi şantajează arădenii. Dacă arădenii nu vor vota cu USL, investiţiile nu vor continua - aşa reiese din ieşirea mediatică a fostului vameş. Toate proiectele expuse, începând cu investiţiile, continuând cu sprijinul pentru sectorul privat şi cu întreaga mascaradă a Guvernului se referă la viitor, un viitor de după alegerile parlamentare. Îl rog pe domnul Măduţa să se trezească la o realitate actuală: trăim într-un «prezent» al Guvernării USL de patru luni, până în decembrie mai avem un «prezent» de alte trei luni, afirmă Tipei.

SOCIETATE DE EXPERTIZĂ CONTABILĂ ŞI AUDIT FINANCIAR

ANGAJEAZĂ:

Economist contabil

Cerinţe: - studii economice superioare;
- experienţă minimă de doi ani în contabilitate;
- cunoaşterea unei limbi de circulaţie europeană;
- cunoştinţe de fiscalitate.

Deţinerea calităţii de expert contabil constituie un avantaj.
CV-urile se depun până la data de 21 septembrie 2012 inclusiv prin e-mail la adresa recrutarearad2012@gmail.com
(292928)

Adecco
better work, better life
ANGAJEAZA:
Operatori productie
Controlor calitate
Muncitori productie
Informatii la sediul firmei:
în ARAD
Str. Nicolae Bălcescu, nr.22
Tel. 0722-500-495
Orar: Luni-Vineri
între 10:00 - 16:00
(292787)

SC DITRE INTERNATIONAL SRL
Angajeaza:
-confectionere pt. masina de cusut
- croitori in piele manual si la masina
- muncitoare si muncitori necalificati
- operatori calculator masina CNC in fabrica
(masini taiat pal si tesatura)
- tamplari
- tapiteri
Oferim: salarii atractive,bonuri de masa,transport gratuit.
Informatii la sediul firmei din Arad,Str. a-III-a,Zona Industriala Vest, Nr. 3, tel . 0257/216610 intre orele 9-14 de luni pana vineri
(231704)

SC Cotta International SRL firmă mixtă Româno- Elveţiană
SELECŢIONEAZĂ PERSONAL
• TAPIŢERI CALIFICAŢI
• TINERI ABSOLVENŢI în vederea calificării în meseria de tapiţer
• MAŞINISTE PENTRU CUSUT-ÎNCHEIAT.
Cerinţe: seriozitate, program în două schimburi
Se oferă: • salarizare atractivă; • condiţii deosebite de muncă;
• bonuri de masă; transport gratuit.
Cei interesaţi sunt rugaţi să se prezinte la sediul societăţii din Arad, str. Bicaz 1-5 (intrarea din Aleea Muncii), zilnic între orele 9.00 -15.00
(217568)

ACTIV GRUP IPURL

Cu sediul în Arad, str. Tribunul Buteanu, nr.1, ap.1, jud.Arad, lichidator judiciar al **S.C. ADRIAN COMPACT SRL**, cu sediul în Arad, Zona Industrială MICALACA 1 Est, Jud. Arad, NR. O.R.C. J02/1874/1991, CUI 1714580, debitor în dosarul 1266/108/2010 pe rol la Tribunalul Arad, anunţă vânzarea la licitaţie publică, conform prevederilor Legii 85/2006, a următoarelor bunuri:

- Imobil - Ansamblul funcţional, impreuna cu echipamente tehnologice si echipamente centru fitness, situat în mun. Arad, Str. Voinicilor, FN, jud. Arad, constând în teren intravilan în suprafaţă de 4.500 m.p. înscris sub A1 în C.F. 301069 Arad, Nr. Cad. 15612, top. 232.1971/1/7/3, cu supraedificate in suprafaţă utilă totală de 2.409 m.p., constând în: „*Magazin de prezentare şi vânzare, birouri şi spaţii de depozitare materiale de construcţii şi instalaţii*", înscris sub A1.1, Cad: C1, top. 232.1971/1/7/3, şi „*Complex de recreere şi spaţii depozitare*", înscris sub A1.2, Cad. C2, top.232.1971/1/7/3, cu preţul minim de începere a licitaţiei de 3.000.000 Euro

- Imobil Apartament nr.11, situat în Arad, *Cartierul Verde*, DN 69, KM 7, constând în cameră de zi, bucătărie , baie, dormitor, hol, în suprafaţă utilă de 75,53 m.p., înscris în CF 76816 Arad, nr. Cad.11474, C1-U11, cu preţul minim de începere a licitaţiei de 40.702 Euro

- autoturisme: Dacia Break - Nr. Identificare UU1R331112965231, An fabricatie 2000, putere 45 kw, pret 2.650 lei, Dacia Double Cab 4x4 - Nr. Identificare UU1D4F76X43446983, An fabricatie 2004, putere 45 kw, pret 6.500 lei, Dacia Double Cab 4x4 - Nr. Identificare UU1D4F76X43446984, An fabricatie 2004, putere 45 kw, pret 6.500 lei, Dacia Double Cab 4x4 - Nr. Identificare UU1D4F7675A482639, An fabricatie 2004, putere 45 kw, pret 7.050 lei, Toyota Yaris - Nr. Identificare VNKKG98390A034785, An fabricatie 2006, putere 51 kw, pret 18.200 lei, Chevrolet AVEO - Nr. Identificare KL1SF697J7B125593, An fabricatie 2007, putere 69 kw, pret 14.805 lei, Dacia Pick-up - Nr. Identificare UU1D4716X33367138, An fabricatie 2003, putere 45 kw, pret 5.650 lei, BMW 187/UF 11/116I - Nr. Identificare WBAUF11070P014938, An fabricatie 2007, putere 85 kw, pret 35.100 lei.

- mărfuri şi materiale de construcţii, de diferite tipuri si dimensiuni, lista completă fiind disponibilă la sediul SC ADRIAN COMPACT SRL şi ACTIV GRUP IPURL

Licitaţia va avea loc în data de 21.09.2011, ora 12^{00}, la sediul ACTIV GRUP I.P.U.R.L. Garanţia pentru înscrierea la licitaţie este de 10% din preţul de începere a licitaţiei, pentru fiecare bun în parte. La preţul de adjudecare se adaugă TVA. Înscrierile şi achitarea garanţiei de participare la licitaţie se pot face pana cu 1 ora înainte de începerea licitaţiei. Regulamentul de organizare a licitaţiei si relaţii suplimentare se pot obtine la sediul ACTIV GRUP IPURL, tel/fax. 0257.214821, mobil 0744.697814 sau email activ_grup@yahoo.com

ACTIV GRUP IPURL

Cu sediul în Arad, str. Tribunul Buteanu, nr.1, ap.1, jud.Arad, lichidator judiciar al **SC Cifar Met Plus SRL**, Nr. ORC J02/125/2001, C.U.I. 13745520, debitor în dosarul 3021/108/2006, anunţă **vânzarea cotei de 15/16 din imobilul situat în str. Gării, FN, loc. Sântana, jud. Arad, constând în „8037 mp teren intravilan cu 2 magazii cărămidă, 2 magazii PAL, clădire cîntar-pod bascul, casa poartă, şopron, platformă betonată", înscris în Cartea Funciara 300786 Sântana, nr. Top Cc 5652, (provenit din conversia CF nr. 5135), cu preţul minim de începere a licitaţie stabilit la 133.200 lei.**

Licitaţia va avea loc în data de **30.09.2011, ora 11^{00}**, la sediul ACTIV GRUP I.P.U.R.L. Garanţia pentru înscrierea la licitaţie este de 10% din valoarea de pornire a bunului imobil. Înscrierile şi achitarea garanţiei de participare la licitaţie se pot face pana cu 1 ora înainte de începerea licitaţiei. La preţul de adjudecare se adaugă TVA. Regulamentul de organizare a licitaţiei si relaţii suplimentare se pot obtine la sediul ACTIV GRUP IPURL, tel/fax. 0257.214821, mobil 0744.697814 sau email activ_grup@yahoo.com.

ACTIV GRUP IPURL

Cu sediul în Arad, str.Tribunul Buteanu, nr.1, ap.1, lichidator judiciar al **SC CIMVEST SA**, CUI RO 1686498, debitor în dosar nr. 3200/108/2008, anunţă vânzarea la licitaţie publică, conform prevederilor Legii 85/2006, a **bunurilor ce compun activul Secţia MARGHITA : „6228 mp teren intravilan, înscris în Cartea Funciara 101015 Marghita, CAD 1, Top -, cu activele: cladire atelier, baraca metalica magazie, laborator LPX, baraca lila, baraca atelier, alimentare energie statie LPX, srm Marghita, siloz ciment 81 to, depozit carburanti, rezervor 50 mc, retea alimentare apa, electrocompresor aer, transformator 100 kVA, statie preparat asfalt LPX, contor g250+filtru, situat în loc. Marghita, Str. Gării nr.1, Jud. Bihor, proprietatea SC CIMVEST SA, cu preţul total de 256.000 lei.** La preţul de adjudecare se adaugă TVA.

Licitaţia va avea loc în data de **20.09.2012, ora 14^{00}** , la sediul ACTIV GRUP I.P.U.R.L. Garanţia pentru înscrierea la licitaţie este de 10% din valoarea de pornire a bunului imobil. Înscrierile şi achitarea garanţiei de participare la licitaţie se pot face pana cu 1 ora înainte de începerea licitaţiei. La preţul de adjudecare se adaugă TVA. Regulamentul de organizare a licitaţiei si relaţii suplimentare se pot obtine la sediul ACTIV GRUP IPURL, tel/fax. 0257.214821, mobil 0744.697814, sau email activ_grup@yahoo.com

ACTIV GRUP IPURL

Cu sediul în Arad, Str. Tribunul Buteanu nr.1, ap.1, Jud. Arad, în calitate de lichidator judiciar al **SC CIMVEST SA**, CUI RO 1686498, debitor în dosar nr. 3200/108/2008, anunţă vânzarea la licitaţie publică, conform prevederilor Legii 85/2006, a urmatoarelor **bunuri mobile, cu preţuri de începere a licitaţiei: 3 autoturisme Cielo 2.550 lei/buc, 1 autoturism Cielo 3.155 lei, aparat sudura electrofuziune 8.550 lei, transformator alimentare cu energie electrică 42.500 lei.**

Licitaţia va avea loc în data de **20.09.2012, ora 14^{00}** , la sediul ACTIV GRUP I.P.U.R.L. Garanţia pentru înscrierea la licitaţie este de 10% din valoarea de pornire a fiecărui bun mobil. Înscrierile şi achitarea garanţiei de participare la licitaţie se pot face pana cu 1 ora înainte de începerea licitaţiei. La preţul de adjudecare se adaugă TVA. Regulamentul de organizare a licitaţiei si relaţii suplimentare se pot obtine la sediul ACTIV GRUP IPURL, tel/fax. 0257.214821, mobil 0744.697814, sau email activ_grup@yahoo.com

ACTIV GRUP IPURL

Cu sediul în Arad, str.Tribunul Buteanu, nr.1, ap.1, jud.Arad, lichidator judiciar al **S.A Colonia Veche Aradul Nou**, identificat prin CUI RO 1690235, debitor în dosarul nr. 3144/108/2006 aflat pe rol la Tribunalul Arad, anunţă vânzarea la licitaţie publică, deschisă, cu strigare, conform prevederilor Legii 85/2006, a bunului imobilul **"Teren cu supraedificate" (fostele sere C.A.P.), situat in mun. Arad, str. Economului, FN, înscris în CF 303962 Arad (provenit din conversia de pe hârtie a CF nr. 472-Muresel), Nr. Top. 352-353/c.185-187,352-353/c.188/b,352-353/c.189-198, 352-353/c.202/1-5, in suprafaţă de 38.716 mp, cu preţul minim de începere a licitaţie stabilit la 1.200.000 lei.**

Licitaţia va avea loc în data de **20.09.2012, ora 15^{00}** , la sediul ACTIV GRUP IPURL. Garanţia pentru înscrierea la licitaţie este de 10% din preţul de pornire a licitaţiei. Înscrierile şi achitarea garanţiei de participare la licitaţie se pot face până cu o oră înainte de începerea licitaţiei. Regulamentul de organizare a licitaţiei si relaţii suplimentare se pot obtine la sediul ACTIV GRUP IPURL, tel/fax. 0257.214821, mobil 0744.697814, sau email activ_grup@yahoo.com

ACTIV GRUP IPURL

Cu sediul în Arad, str. Tribunul Buteanu, nr.1, ap.1, jud.Arad, lichidator judiciar al **SC EURO CONSTRUCT SRL**, CUI 18814575, nr. ORC J 02/1215/2006, debitor în dosarul 1477/108/2009, anunţă vânzarea la licitaţie publică, conform prevederilor Legii 85/2006, a **bunului imobil proprietatea debitorului, constând în teren agricol în suprafata de 5.200 mp, situat în extravilanul localităţii Arad, în partea dreaptă a Drumului Judeţean Arad-Horia, identificat prin CF 300897 Arad (provenit din conversia CF 72618 Arad), CAD: 9993, nr top 53.187/1/10, cu preţul minim de începere a licitaţie stabilit la 13.400 lei.**

Licitaţia va avea loc în data de **20.09.2012, ora 13^{00}**, la sediul ACTIV GRUP I.P.U.R.L. Garanţia pentru înscrierea la licitaţie este de 10% din valoarea de pornire a bunului imobil. Înscrierile şi achitarea garanţiei de participare la licitaţie se pot face pana cu 1 ora înainte de începerea licitaţiei. Regulamentul de organizare a licitaţiei si relaţii suplimentare se pot obtine la sediul ACTIV GRUP IPURL, tel/fax. 0257.214821, mobil 0744.697814 sau email activ_grup@yahoo.com

ACTIV GRUP IPURL

Cu sediul în Arad, str.Tribunul Buteanu, nr.1, ap.1, administrator judiciar al **R.A. Drumuri Municipale Arad**, cu sediul în Arad, Str. Cometei, nr. 1-3, Jud. Arad, nr ORC J02/988/1991 CUI RO 1686293, dosar nr. 5017/108/2009 pe rol la Tribunalul Arad, anunţă vânzarea la licitaţie publică, conform prevederilor Legii 85/2006, a **urmatoarelor bunuri mobile, cu preţurile: Autobasculanta ROMAN 8,5 to, 2 buc. 6.500 lei/buc.; Autoatelier AMTR ROMAN 7.000 lei, Tractor U650 5.000 lei, FADROMA L2 7.500 lei, Cisterne bitum 2 buc, 5.500 lei/buc; Remorca platforma 4.200 lei, Remorca platforma 3.500 lei. La preţul de adjudecare se adaugă TVA.**

Licitaţia va avea loc în data de **21.09.2012, ora 12^{00}** , la sediul R.A.D.M. Arad. Garanţia pentru înscrierea la licitaţie este de 10% din valoarea de pornire a licitaţiei. Consultarea Regulamentului de Organizare a Licitaţiei, înscrierile şi achitarea garanţiei de participare la licitaţie se pot face la sediul R.A.D.M. Arad, până cu o oră înainte de începerea licitaţiei. Relaţii la ACTIV GRUP, tel. 0257/214821, sau 0744/697814.

ACTIV GRUP IPURL

Cu sediul în Arad, str. Tribunul Buteanu, nr.1, ap.1, jud. Arad, lichidator judiciar al **SC Ro Emmpi SRL**, identificat prin nr. ORC J02/261/2000, CUI 13000452, debitor în dosarul 1313/108/2009, anunţă vânzarea la licitaţie publică, conform prevederilor Legii 85/2006, **a imobilul, proprietatea debitorului, situat in mun. Arad, zona Industriala Sud, (lângă sensul giratoriu spre Zădăreni) in suprafaţă totală de 12.000 mp, format din patru parcele, în suprafaţă de 3.000 mp fiecare, înscrise în CF 306.748 Arad - Nr. Cad. 13.488; CF 306.700 Arad Nr.Cad. 13.489; CF 306.729 Nr.Cad. 13,490; CF 306.744 Arad Nr.Cad. 13.491, cu preţul minim de începere a licitaţie stabilit la 1.000.000 lei. La preţul de adjudecare se adaugă TVA**

Licitaţia va avea loc în data de **21.09.2012, ora 13^{00}**, la sediul ACTIV GRUP I.P.U.R.L. Garanţia pentru înscrierea la licitaţie este de 10% din valoarea de pornire a bunului imobil. Înscrierile şi achitarea garanţiei de participare la licitaţie se pot face pana cu 1 ora înainte de începerea licitaţiei.. Regulamentul de organizare a licitaţiei si relaţii suplimentare se pot obtine la sediul ACTIV GRUP IPURL, tel/fax. 0257.214821, mobil 0744.697814 sau email activ_grup@yahoo.com

ACTIV GRUP IPURL

Cu sediul în Arad, str. Tribunul Buteanu, nr.1, ap.1, lichidator judiciar al **SC SANDY BELL SRL**, cu sediul în loc. Vladimirescu, str. Libertatii, nr. 62, jud. Arad, nr ORC J02/2115/1991, CUI RO 1702917, debitor în dosarul 3876/108/2008, anunţă **vânzarea prin licitaţie publică, conform prevederilor Legii 85/2006, a următoarelor bunuluri mobile, proprietatea debitorului: Autoturism marca Peugeot 206, , cu preţul de începere a licitaţiei stabilit la 11.000 lei, 3,34 m.c. semifabricat dusumea (esenta tare), cu preţul de începere a licitaţiei de 600 lei/mc si 2,4 m.c. semifabricat sipci (esenta tare), cu preţul de începere a licitaţiei de 360 lei/m.c.**

Licitaţia va avea loc în data de **21.09.2012, ora 11**, la sediul ACTIV GRUP IPURL. Garanţia pentru înscrierea la licitaţie este de 10% din preţul de începere a licitaţie. Consultarea Regulamentului de Organizare a Licitaţiei, înscrierile şi achitarea garanţiei de participare la licitaţie se pot face la sediul lichidatorului judiciar, până cu o oră înainte de începerea licitaţiei. Relaţii la ACTIV GRUP, tel. 0257/214821, sau 0744/697814.

ACTIV GRUP IPURL

Cu sediul în Arad, str. Tr. Buteanu, nr.1, ap.1, jud. Arad, lichidator judiciar al **SC SIDSTEL SRL**, CUI 1693688, dosar nr. 2401/108/2007 pe rol la Tribunalul Arad, anunţă vânzarea la licitaţie publică conform prevederilor Legii 85/2006 a **imobilului «Intravilan cu hală», teren în suprafaţă de 2.387 mp, suprafaţă construită aproximativ 1.000 mp, situat în loc. Arad, str, Constituţiei, FN, înscris în CF nr. 6427 Aradul Nou, nr. Top 4327/1/140/1/1/2/1/16, Atelier de tâmplărie, având ca utilităţi, alimentare cu apă, centrală termică proprie cu combustibil solid, alimentare cu energie electrică, reţea aer comprimat, preţul minim de începere a licitaţiei de 680.000 lei.**

Licitaţia va avea loc în data de **21.09.2012, ora 10^{00}**, la sediul ACTIV GRUP I.P.U.R.L. Garanţia pentru înscrierea la licitaţie este de 10% din valoarea de pornire. Înscrierile şi achitarea garanţiei se pot face pana cu 1 ora înainte de începerea licitaţiei. Regulamentul de organizare a licitaţiei si relaţii suplimentare se pot obtine la sediul ACTIV GRUP IPURL, tel/fax. 0257.214821, mobil 0744.697814 sau email activ_grup@yahoo.com

ACTIV GRUP IPURL

Cu sediul în Arad, str. Tribunul Buteanu, nr.1, ap.1, jud.Arad, lichidator judiciar al **SC IULI ANIMPEX SRL**, identificat prin CUI 12404827, nr. ORC J02/522/1999, debitor în dosarul 1779/108/2009, anunţă vânzarea la licitaţie publică, conform prevederilor Legii 85/2006, a **următoarelor bunuri mobile: Linie tehnologica granulat furaje 45.000 lei, Trailer STORTI Labrador 30.000 lei.**

Sunt scoase la licitaţie publică şi următoarele imobile :

Teren arabil extravilan CF 69148 ned.Arad, cad.320.2483/3, la Sud-Vest de mun. Arad, Est de raul Mureş 1.400 mp 9.478 lei

Teren arabil extravilan CF 69148 ned.Arad, cad.320.2485/3, la Sud-Vest de mun. Arad, Est de raul Mureş 2.100 mp 13.475 lei

Teren arabil extravilan CF 69148 ned.Arad, cad.320.2551/10, la Sud-Vest de mun. Arad, Est de raul Mureş 16.500 mp 117.957 lei

Teren arabil extravilan CF 69148 ned.Arad, cad.334.2596/2, la Sud-Vest de mun. Arad, Est de raul Mureş (zona Rusco) 25.000 mp 179.375 lei

Teren incinta Samp.German CF 300277 Secusigiu 5.010 mp 20.541 lei, Ferma 2 Secusigiu (cu imobilizari in curs cladire birouri, casa portar cu grup sanitar, turn apa, 2 bazine, 5 magazii, 5 şoproane, 5 podeţe, casa cantar, cantar, 10 grajduri, 6 jgheaburi, WC, 1 atelier) CF 300282 Secusigiu 48.566 mp - 390,608 lei.

Licitaţia va avea loc în data de **20.09.2012, ora 14^{00}**, la sediul ACTIV GRUP I.P.U.R.L. Garanţia pentru înscrierea la licitaţie este de 10% din valoarea de pornire a bunului mobil sau imobil. Înscrierile şi achitarea garanţiei de participare la licitaţie se pot face pana cu 1 ora înainte de începerea licitaţiei. La preţul de adjudecare se adaugă TVA. Regulamentul de organizare a licitaţiei si relaţii suplimentare se pot obtine la sediul ACTIV GRUP IPURL, tel/fax. 0257.214821, mobil 0744.697814, sau email activ_grup@yahoo.com.

ACTIV GRUP IPURL

Cu sediul în Arad, str. Tribunul Buteanu, nr.1, ap.1, jud.Arad, lichidator judiciar al **SC MAX HOUSE SRL**, identificat prin Nr. ORC J02/1839/2005, CUI 16968411, debitor în dosarul 616/108/2010, anunţă vânzarea la licitaţie publică, conform prevederilor Legii 85/2006, a următoarelor bunuri:

- TEREN situat in zona de Nord a Municipiului Arad, adiacent, pe partea stanga a DN 79 Arad Oradea, in apropierea intersectiei cu DC 123 Sanleani, in suprafaţă totală de 13.000 mp, format din două parcele, în suprafaţă de 6.500 mp fiecare, înscrise în CF 303053 Arad - Top:190. 1754/18; CF 303113Arad Top:190. 1754/17, cu preţul minim de începere a licitaţiei de 28 Euro/mp

- autoturism marca BMW 392C/WD71/335d, avand numarul de identificare WBAWD71050P073794, serie motor 28276608, an fabricaţie 2007, numarul de inmatriculare AR -18-MAX, cu preţul minim de începere a licitaţiei de 18.750 Euro.

- gresie şi faianţă de diferite tipuri si dimensiuni, lista completă fiind disponibilă la sediul ACTIV GRUP IPURL

Licitaţia va avea loc în data de **20.09.2011, ora 15^{00}**, la sediul ACTIV GRUP I.P.U.R.L. Garanţia pentru înscrierea la licitaţie este de 10% din preţul de începere a licitaţiei, pentru fiecare bun în parte. La preţul de adjudecare se adaugă TVA. Înscrierile şi achitarea garanţiei de participare la licitaţie se pot face pana cu 1 ora înainte de începerea licitaţiei. Regulamentul de organizare a licitaţiei si relaţii suplimentare se pot obtine la sediul ACTIV GRUP IPURL, tel/fax. 0257.214821, mobil 0744.697814 sau email activ_grup@yahoo.com

(292993)

Au controlat paznicii FOTO: JA

Paznicii, controlaţi de poliţiştii arădeni

ARAD. Poliţiştii arădeni au efectuat verificări la 237 de societăţi asigurate de pază şi la 271 de agenţi de pază. „Oamenii legii au constatat că majoritatea societăţilor şi a agenţilor de pază respectă normele legale cu privire la executarea serviciului de pază, iar pentru neregulile constatate au fost aplicate 18 amenzi, în cuantum de 5.600 de lei", a declarat Camelia Tuduce, purtătorul de cuvânt al Poliţiei. **JA-A.G.**

189

de amenzi au dat poliţiştii rutieri din Arad, valoarea sancţiunilor ridicându-se la 42.100 de lei. În plus, au fost aplicate 95 de puncte de penalizare, au fost reţinute nouă permise de conducere şi şase certificate de înmatriculare. Agenţii de ordine publică au dat 17 amenzi, în valoare de 8.900 de lei, au aplanat şapte conflicte şi au controlat nouă sisteme de pază. **JA-A.G.**

Viteza mare, sancţionată de poliţişti

ARAD. Poliţiştii rutieri au organizat o acţiune cu zece radare, care a vizat şoferii autobuzelor, autocarelor şi microbuzelor. Pentru neregulile constatate au fost date 170 de amenzi, în valoare de 34.690 de lei. Cele mai multe sancţiuni au fost pentru viteză prea mare (78), dar au fost constatate şi alte nereguli. Şapte şoferi au rămas fără permisele de conducere, iar patru certificate de înmatriculare au fost reţinute. **JA-A.G.**

Au oprit autocarele FOTO: A.G.

Pompierii îşi deschid porţile de ziua lor

ARAD. Data de 13 septembrie este una specială pentru pompieri, aceasta fiind ziua lor. Şi, ca în fiecare an, Inspectoratul pentru Situaţii de Urgenţă Arad (ISU) organizează acţiunea Porţi Deschise. Joi, de la ora 10:00, începe un ceremonial militar dedicat zilei pompierilor din România, iar între orele 11:00 şi 13:00 toţi arădenii care doresc să vadă dotările ISU, dar şi exerciţii pe viu, sunt aşteptaţi la sediul ISU. **JA-A.G.**

Spargere de 6000 de euro

ARAD. În toiul nopţii de marţi spre miercuri doi hoţi au spart un magazin situat pe artera principală din cartierul arădean Grădişte. Foarte operativi au reuşit ca în doar câteva minute să fure bunuri în valoare de aproximativ 6 000 de euro. Şi nu e vorba de produse alimentare ci de moto unelte. Proprietarii magazinului nu au mai putut să constate decât că lipsesc 8 fierăstraie/drujbe şi un aparat de tăiat betonul. Totul în doar câteva minute. Mult prea puţin pentru ca poliţiştii anunţaţi imediat prin 112 să-i prindă în flagrant delict. „Oamenii legii au ajuns în mai puţin de un minut de la plecarea hoţilor. Au fost foarte operativi şi au acţionat profesionist, dar hoţii s-au mişcat foarte repede. Cred că nu le-a luat mai mult de 30 de secunde să spargă uşa securizată", relatează proprietara magazinului.

Ce a rămas după spargere FOTO:FAN

Au început cercetările

Poliţia a demarat cercetările la faţa locului şi s-a deschis o anchetă pentru depistarea infractorilor

Recompensă pentru informaţii

Proprietarii sunt dispuşi să ofere recompensă pentru cei care pot da informaţii care să ducă la elucidarea cazului şi la prinderea hoţilor. „Cei care au informaţii care ar ajuta în anchetă pot veni la magazinul din Grădişte, pe strada Petru Rareş, artera principală pentru a ni le spune", spun proprietarii. **JA-M.A.**

Maşinile, în topul importurilor FOTO: FAN

Pe banda importului

Mijloacele de transport şi aparatele fotografice au avut unele dintre cele mai mari creşteri în ceea ce priveşte importul.

ARAD. Arădenii dau bani grei pentru a-şi cumpăra mijloace de transport, aparate fotografice sau aparate electrice, toate provenite din import. Zeci de milioane de euro au intrat în conturile firmelor producătoare din străinătate, după ce arădenii au importat produse cu o valoare totală de peste 163 milioane euro.

Transportul, în top

Cei mai mulţi bani, după cum era de aşteptat, au ajuns la producătorii sau comercianţii mijloacelor de transport. Importul unor asemenea produse a crescut semnificativ în acest an, comparativ cu 2011, doar pentru luna aprilie Direcţia Judeţeană pentru Statistică raportând un avans de peste 60 de procente faţă de aceeaşi lună a anului trecut. În cifre, arădenii au importat mijloace de transport în valoare de peste 15,9 milioane euro, în ultima lună cuprinsă în raportarea statistică - aprilie 2012, iar în primele patru luni importurile de mijloace de transport s-au cifrat la 58,7 milioane euro.

Importurile cu cea mai mare valoare au avut-o maşinile, aparatele şi echipamentele electrice. Arădenii au importat aparate electrice cu o valoare de peste 47,5 milioane euro, cu 17,52 procente mai mult decât în 2011, dar într-o scădere de câteva milioane de euro faţă de primele trei luni ale acestui an.

Scăderi la vegetale

Pe de altă parte, începutul de an nu i-a îndemnat pe arădeni să importe produse vegetale. Având, cel mai probabil, rezervele unui an agricol anterior deosebit de bun, arădenii au importat fructe sau legume la un nivel mult sub cel din 2011. Doar în luna februarie importurile de produse vegetale au depăşit 4 milioane de euro, scăderea cea mai abruptă fiind raportată în luna aprilie a acestui an - importuri de 2,38 milioane euro.

ANDREEA PINTEA
andreea.pintea@informmedia.ro

Raportul celor patru luni

După primele patru luni din acest an, importurile făcute de arădeni au ajuns la peste 661 milioane euro, în luna aprilie a.c. valoarea totală a produselor importate depăşind sumele raportate în aprilie 2011. Cel mai ridicat nivel a fost înregistrat în septembrie 2011 – 182 milioane euro.

Pagină specială agenţii imobiliare

JURNAL ARĂDEAN

în fiecare marţi şi joi!

Din 13 septembrie!!!

Oferte tentante, numai cu publicaţia Jurnal Arădean!

Aşteptăm anunţurile dumneavoastră!

Pentru detalii şi informaţii sunaţi la : 0728284739, 0723435681, 0733783107

Statuia lui Avram Iancu FOTO: FAN

Comemorat şi la Arad

ARAD. Uniunea Vatra Românească, filiala Arad, în colaborare cu Primăria şi Prefectura, organizează joi, de la ora 11,00, comemorarea lui Avram Iancu, la statuia din faţa Palatului de Justiţie. „În 13 septembrie se împlinesc 140 de ani de când rugăciunile celor 36 de preoţi şi ale miilor de români veniţi din toate văile şi satele Apusenilor au uşurat urcarea la ceruri a sufletului celui fără de prihană dintre români, Avram Iancu", se face precizarea în comunicatul semnat de preşedintele filialei UVR Arad, Gheorghe Gârbovan. După manifestare, la sediul UVR, va avea loc o lansare de carte. **JA-S.T.**

FABRICĂ ÎNCĂLŢĂMINTE
ANGAJEAZĂ
PERSONAL cu EXPERIENŢĂ (MAŞINISTE şi MANUAL)
pentru BANDĂ DE CUSUT ÎNCĂLŢĂMINTE
Telefon : 0257-212928
(256971)

BINGO VIVA
Str. M. Eminescu nr.3
Vă aşteaptă zilnic începand cu ora 18:00 să câştigi
jucând la multele partide gratuite şi speciale!
Nu rata VINERI, 14.09.2012,
PARTIDA SPECIALA DE 2.000 LEI!
Joacă şi câştigă!
(292028)

Tramvaiul, expus la Berlin

ARAD. Tramvaiul Imperio, produs la Arad, va fi expus la cel mai mare târg de material rulant la Berlin în Germania. Imperio va concura cu cei mai mari producători din domeniu, dar porneşte ca favorit, ţinând cont că are cel mai mic consum de energie, iar preţul este cu aproximativ 30 de procente mai scăzut de competitorii lui. „Târgul de la Berlin este cel mai important eveniment în lumea transportului feroviar, iar noi sperăm că prezentarea tramvaiului la acest târg va reprezenta un succes pentru Astra Vagoane Călători", a declarat Dorin Chiţă, director la Astra Vagoane Călători. **JA-A.G.**

Sport

„Festivitatea Eşarfelor Galbene este cel mai vechi ordin de arte marţiale din România"

Shihan Gabriel Bucher Hajas

4

categorii de vârstă va acoperi baschetul juvenil feminin arădean la nivelul competiţiilor cu caracter naţional în sezonul 2012-2013. Liceul cu Program Sportiv va avea echipe în C.N. Under 13 şi Under 14, BC Valbon va concura la U-15 şi U-16, în timp ce, Academia de Baschet Univ Goldiş ICIM va primi „botezul" oficial la U-16.

Rugbiştii îşi joacă şansa la Petroşani

PETROŞANI. Echipa de rugby a Aradului, CS UAV, prezentă în Divizia Naţională (liga a doua), întâlneşte sâmbătă, în deplasare, pe Ştiinţa din localitate, echipă care în ultima rundă a pierdut, pe propriul teren, cu CSO Pantelimon, scor 12-42. Meciul din Valea Jiului este unul important pentru elevii lui Ovidiu Şerban, care sunt prezenţi între cele trei echipe care luptă în play-off pentru accederea în Superligă. **JA-D.L.**

Giovanni Catanzariti FOTO: JA

Falub, apărat de Catanzariti

ARAD. Dacă fanii nu mai au răbdare cu antrenorul Falub, nu se poate spune acelaşi lucru şi despre preşedintele Catanzariti. Acesta a apreciat că tehnicianul nu trebuie schimbat, ci jucătorii traşi de urechi.

„Nu se pune problema să-l schimbăm pe Adrian Falub. Mai degrabă trebuie să-i tragem de urechi pe jucători. Ei au fost în teren şi au jucat de o manieră care nu le prea face cinste" - a spus Catanzariti.

Şi preşedintele UTA-ei a fost în vizorul fanilor, dar a avut prezenţa de spirit să plece primul de la stadion. Catanzariti a fost însoţit la acest meci de Daniel Tudor, fostul portar al UTA-ei, din „era Bara". **JA – L.S.**

UTA stă pe un „butoi cu pulbere"

După înfrângerea din Cupa României, cu „Şoimii" Pâncota, fanii „Bătrânei Doamne" vor capul antrenorului Falub.

După înfrângerea de la Pâncota, fanii vor capul antrenorului Adrian Falub FOTO: C.M.

ARAD. Se pare că răbdarea suporterilor echipei UTA a ajuns la final. Meciul de marţi, de la Pâncota, din cadrul Cupei României la fotbal a fost picătura care a umplut paharul. Neagu et comp. nu au jucat mai nimic, au tras doar două şuturi pe poartă, dar o singură dată periculos, în minutul 35. În rest, nimic, sau mai nimic. Aproape 1000 de oameni au fost prezenţi la acest joc, aceştia înghesuindu-se si pe la garduri. Fanii UTA-ei au fost, până la urmă, vreo 50, iar la final au „explodat".

Demisia! Demisia!

Asta au strigat suporterii „Bătrânei Doamne", imediat ce au ajuns în faţa vestiarelor. După meci, Smaranda a stat cu ei de vorbă, din teren, colegii săi fiind apostrofaţi când au mers să salute galeria.

Echipă foarte slabă

Suporterii i-au mai reproşat antrenorului că această echipă este cea mai slabă din istoria recentă a clubului. „Echipă mai slabă ca asta nu am avut niciodată. Mijlocul terenului e praf, nu s-a construit nimic, am jucat cu patru vârfuri pe final, dar degeaba, că mingea nu a ajuns la ele. Pleacă acasă, măi, Falub" - se auzea spunându-se din mijlocul fanilor.

Apoi, fanii au ieşit în afara stadionului, dar nu au plecat, ci s-au postat lângă autocar, aşteptându-l pe antrenorul Adrian Falub. Cum acesta a venit printre ultimii din delegaţia UTA-ei, suporterii au avut de aşteptat puţin. Iar când tehnicianul a apărut, a fost imediat chemat la o discuţie, înconjurat chiar, dar ea a degenerat, căci Falub a fost chiar şi înjurat, semn că nimeni nu mai are răbdare cu el. I s-au reproşat tot felul de probleme, de la alungarea jucătorilor arădeni din lot şi aducerea altora, străini (pentru a face jocul preşedintelui Catanzariti), până la faptul că nu-i în stare să antreneze cum trebuie o echipă.

Falub a încercat să le explice nemulţumiţilor că asta e echipa, alta nu e şi trebuie să ne mulţumim cu ce avem. Iar dacă lipsesc trei-patru jucători, echipa nu mai e aceeaşi. Tehnicianul de-abia se auzea, căci corul fanilor, cu apostrofările de rigoare, îl acopereau. Pentru orice eventualitate, Pavel Piroş şi-a mobilizat agenţii de pază prezenţi la meci, care au stat tot timpul în preajma lui Falub, pentru a se evita un scandal mai mare.

LEO SFÂRA
leo.sfara@informmedia.ro

Locul trei pentru echipa arbitrilor arădeni

Un patrulater al prieteniei

TIMIŞOARA. În prima zi a săptămânii, în oraşul de pe Bega, a avut loc a 21-a ediţie a patrulaterului fotbalistic al arbitrilor din judeţele Timiş, Arad, Bihor şi Bekes (Ungaria). Echipa arbitrilor arădeni a fost compusă din Ardelean şi Aniculăesei -portari, Alexa, Bogdan, Băla, Fodoruţ, Hărduţ, Herţeg jr., Herţeg, Mocan, Nicoraş, Olariu, Rotaru, Rita şi Trif. Din partea AJF Arad au fost prezenţi secretarul general V. Rad şi directorul de relaţii internaţionale G.Vaczi, Comisia Judeţeană a Arbitrilor fiind reprezentată de Cl. Tripa, Fl. Dumitru, D. Herţeg şi R.Tănăsescu.

„Deşi am avut o înţelegere formală, gazdele noastre au preferat să aducă din nou o echipă foarte tânără de jucători activi, care în finalul primului joc ne-au învins. În finala mică am reuşit să trecem de colegii din Ungaria şi să intrăm în posesia locului 3. Ca întotdeauna a fost un bun prilej să depănăm amintiri cu foştii sau actualii colegi şi să ne simţim bine. Sunt convins că la următoarea ediţie, care o vom organiza noi, o să reuşim să ne ridicăm la nivelul celorlalţi organizatori şi, de ce nu, să luăm şi cupa câştigătorilor" - ne-a declarat Claudiu Tripa, preşedintele CJ Arbitri. **JA-D.S.**

Cupa Mureşul la volei pe plajă

ARAD. Nici bine nu s-au stins ecourile primei ediţii a Cupei Presei la volei pe plajă, desfăşurată în 26 august, în cadrul Cupei „UVVG" şi câştigată de echipa siteului Aradon, şi, la cererea mai multor (ne)participanţi, jurnaliştii arădeni sunt invitaţi, din nou, la o confruntare pe nisip. Cupei Presei „Mureşul" la volei pe plajă va avea loc, de această dată, la Ştrandul Neptun, sâmbătă, 15 septembrie, ora 12. Înscrierile se fac până vineri, 14 septembrie, ora 15, la numerele de telefon: 0746.101.409 (Marius Herţa) şi 0720.400.429 (Dan Lazăr).

Invitaţie la Ordinul Eşarfelor Galbene

ARAD. Tradiţia merge mai departe în lumea artelor marţiale arădene. Sâmbătă, 15 septembrie, în sala de sport a Liceului Pedagogic Dimitrie Ţichindeal are loc Festivitatea Eşarfelor Galbene 2012. Adunarea va avea loc în curtea liceului, după care Shihan Hajas Bucher Gabriel va conduce invitaţii în sala de sport.

Festivitatea va începe la ora 11 şi va cuprinde următoarele manifestări: salutul ritual Zarei, un scurt antrenament, discuţii tematice, deplasarea la pomul de pe malul Mureşului, revenirea în sală şi salutul de final.

„Ţelul Ordinului Eşarfelor Galbene este promovarea înaltelor principii ale Artelor Marţiale, formarea caracterului în baza acestor principii de viaţă, dezvoltarea simţului de dreptate, răspundere, camaraderie şi a unităţii frăţeşti între membri, în slujba unor cauze comune" - spune Shihan Hajas Bucher Gabriel în mesajul trimis către cei care vor să participe la acest eveniment important în lumea artelor marţiale arădene. **JA-D.S.**

Debut ratat în Liga Campionilor

SCHWECHAT. O accidentare de ultim moment a ţinut-o pe arădeanca Daniela Dodean pe bancă în meciul de debut al echipei sale de club SVS Strock Schwechat în Liga Campionilor la tenis de masă, ediţia 2012-2013. Campioana Austriei şi finalista sezonului trecut în Ligă, gruparea arădencei s-a impus în faţa croaţelor de la Casl Zagreb, scor 3-1.

Clubul austriac - fondat doar în anul 2010 - speră să o recupereze pe arădeanca de 24 de ani, considerată jucătoarea numărul unu a echipei, până la următorul meci din competiţie (8 octombrie, în Croaţia). Alături de Daniela Dodean (legitimată şi la CS Municipal Arad), în lotul lui Strock mai sunt prezente două japoneze, o chinezoaică naturalizată în Austria şi două junioare din ţara valsului.

Dana Dodean FOTO: FAN

Competiţia supremă din tenisul de masă feminin din Europa cuprinde două grupe, una formată din 4 echipe, iar cealaltă din 3 formaţii (Strock, Casl şi maghiarele de la Budaorsi SC cu Cornelia Molnar - 31 de ani - o jucătoare născută în România, la Târgu Mureş, în rol de lideră). **JA-D.L.**

Cupa „Florenţa Mihai" la tenis

ARAD. Clubul Sportiv Tenis Fan Arad a organizat un turneu de tenis pentru copii, denumit Cupa „Florenţa Mihai". Pe terenurile Complexului Sportiv Riviera - DJTS, probele au fost câştigate de: Andreea Lupaş (simplu fete), Andrei Scarlat (simplu băieţi şi dublu mixt) şi Maria Margauan (dublu mixt).

Pentru copiii care se află la primele litere din abecedarul sportului alb au fost organizate numeroase concursuri educativ-distractive gândite de antrenoarele Luminiţa Vlad şi Anela Freer, ultima „sufletul" tenisului de câmp arădean.

La final, toţi participanţii au fost recompensaţi cu diplome, iar ocupaţii podiumului au primit medalii, nu înainte de afla cine a fost jucătoarea care a dat numele turneului.

Bucuria unei competiţii de tenis FOTO: FAN

Dublă finalistă la Roland Garros

Florenţa Mihai a jucat în două finale (simplu şi dublu mixt) la turneul French Open în 1977. La simplu a pierdut în faţa jucătoarei iugoslave Mima Jaušovec, scor 2-6, 7-6, 1-6 iar la dublu mixt (împreună cu columbianul Iván Molina) a cedat în faţa cuplului John McEnroe/ Mary Carillo, scor 6-7, 3-6. **JA-D.L.**

Un nou zece din partea lui Piţurcă

FOTBAL. Selecţionerul Victor Piţurcă a declarat că reprezentativa României şi-a îndeplinit obiectivul pentru cele două partide, cu Andorra şi Estonia, obţinând şase puncte, iar pentru "dubla" cu Turcia şi Olanda din octombrie îşi doreşte maximum de puncte. „La fel ca şi după meciul cu Estonia le dau 10 plus băieţilor mei. Nu am cum să le dau altă notă. Jocul a fost bun. Ne-au interesat punctele. Avem speranţe că putem câştiga şi cu Turcia şi Olanda", a spus Piţurcă. Victor Piţurcă a mai spus că se va baza pe serviciile atacantului Adrian Mutu dacă acesta va fi în formă. **SURSA: MEDIAFAX**

Victor Piţurcă FOTO: EPA

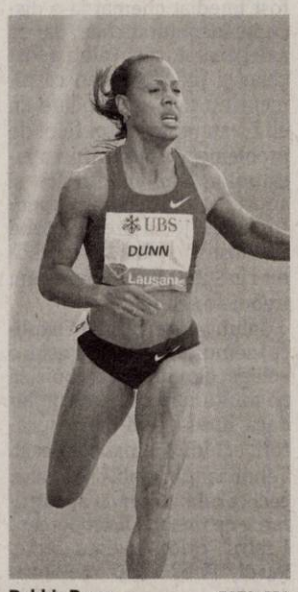

Debbie Dunn FOTO: EPA

Dopaj pe pista americanilor

ATLETISM. Atleta americană Debbie Dunn, specialistă în proba de 400 metri, a fost suspendată doi ani pentru dopaj, după ce a fost depistată pozitiv în luna iunie la selecţia americană pentru JO de la Londra. "Dunn a acceptat suspendarea care începe retroactiv de la 1 august 2012. Sportivei i se vor retrage toate rezultatele obţinute după 22 iunie 2012", se arată în comunicatul USADA. Debbie Dunn, în vârstă de 34 de ani, se calificase pentru ştafeta de 4x400 metri participantă la JO, dar a decis să se retragă din echipă după ce a fost anunţată că a fost depistată pozitiv. **SURSA: MEDIAFAX**

Dinamo susţine că nu are datorii faţă de Moţi

FOTBAL. FC Dinamo precizează într-un comunicat postat pe site-ul oficial al clubului că nu are restanţe financiare faţă de fostul său jucător Cosmin Moţi, transferat în această vară la Ludogorets Razgrad, considerând însă că fotbalistul are datorii de ordin sportiv faţă de echipa "alb-roşie". „FC Dinamo Bucureşti precizează că nu are restanţe financiare faţă de fostul jucător Cosmin Moti, transferat definitiv în această vară la PFC Ludogoreţ Razgrad. «Jucătorul Cosmin Moţi nu mai are nici o pretenţie financiară sau de altă natură faţă de club şi nici clubul faţă de jucător», conform articolului V din Acordul de Transfer nr. 145, încheiat în data de 27.06.2012 cu PFC Ludogorets", se arată în comunicat. Moţi a declarat în urmă cu două zile că Dinamo mai are restanţe salariale faţă de el. **SURSA: MEDIAFAX**

Tricolorii, ultimii sub panoul european

BASCHET. Echipa naţională de baschet masculin a României a fost învinsă, la Sibiu, de reprezentativa Letoniei, scor 77-85 (34-44), în ultimul meci din grupa D a preliminariilor CE din 2013, încheind pe ultimul loc. Marcatori: România - Silvăşan 19 puncte, Baciu 14, Drăguşin 12, Mandache 10, Paul 10, Moldoveanu 5, Andrei 4, Lazăr 3; Letonia - Strelnieks 14 puncte, K. Berzins 13, Meiers 11, D. Bertrans 11, De. Bertrans 11, Jeromanovs 9, Kuksiks 9, A. Berzins 5, Selakovs 2.

Tricolorii au obţinut o singură victorie în actualele preliminarii, 90-84, la debut, cu Olanda. După opt meciuri, România încheie pe locul cinci, ultimul, cu nouă puncte, din 16 posibile. Din grupa D, Bosnia şi Georgia au obţinut calificarea la turneul final. România a participat ultima dată la un turneu final european în 1987, când a ocupat locul 12 (ultimul). **SURSA: MEDIAFAX**

Tricolorii au fost învinşi şi de Letonia FOTO: EPA

Au distrus blestemul arenei!

Am obţinut prima victorie tricoloră pe Arena Naţională.

Cristian Tănase (dreapta) a câştigat duelul cu fundaşii adverşi, însă nu a punctat pe tabelă FOTO: EPA

FOTBAL. Reprezentativa României a obţinut în faţa selecţionatei Andorrei, prima victorie pe Arena Naţională, aceasta fiind a patra partidă disputată de "tricolori" pe acest stadion de la inaugurarea care a avut loc în 6 septembrie 2011. Partidele disputate până acum de prima reprezentativă pe Arena Naţională sunt: România - Franţa 0-0, la 6 septembrie 2011, România - Belarus 2-2, la 7 octombrie 2011, România - Uruguay 1-1, la 29 februarie 2012 şi România - Andorra 4-0, la 11 septembrie 2012. Întâlnirea de marţi seară a fost al 634-lea meci al naţionalei (al 258-lea acasă), în care s-a înregistrat a 258-a victorie (a 161-a pe teren propriu). De meciul din finalul preliminariilor pentru Euro-2008, disputat la 21 noiembrie 2007, ultimul de pe vechiul stadion Naţional, 6-1 cu Albania, prima reprezentativă nu a mai reuşit într-un meci oficial o victorie la o diferenţă de peste patru goluri.

În partida cu Andorra a debutat Raul Rusescu, atacant care devine astfel al 781-lea jucător din istoria naţionalei. Aflat la a treia partidă pentru prima reprezentativă, Alexandru Maxim este primul jucător de la Pandurii Târgu Jiu care marchează pentru echipa naţională.

Mijlocaşul formaţiei Granada, Gabriel Torje, se află la a treia partidă consecutivă în care înscrie pentru echipa naţională după golurile marcate cu Slovenia şi Estonia. FRF susţine că Lazăr şi Găman au marcat primele lor goluri pentru naţională, deşi la reuşita fundaşului de la Astra Ploieşti mingea a fost introdusă în plasă de portarul reprezentativei Andorrei. Echipa naţională a României a învins, marţi, pe Arena Naţională, cu scorul de 4-0 (2-0), reprezentativa Andorrei, în cel de-al doilea meci susţinut în grupa D a preliminariilor Cupei Mondiale din 2014. Golurile partidei au fost marcat de Torje '29, Lazăr '44, Gomes '90+1 autogol şi Maxim 90+3. Următoarele meciuri din grupa D vor avea loc la 12 octombrie după următorul program: Olanda - Andorra, Estonia - Ungaria, Turcia - România. **SURSA: MEDIAFAX**

Irina-Camelia Begu FOTO: EPA

Se simt bine la Taşkent!

Begu şi Cadanţu sunt în sferturi la WTA Taşkent.

TENIS. Jucătoarea de tenis Irina-Camelia Begu, locul 87 WTA, s-a calificat, miercuri, în sferturile de finală ale turneului de la Taşkent (Uzbekistan), dotat cu premii în valoare totală de 220.000 de dolari. Begu a învins-o, în turul doi, cu scorul de 6-4, 6-1, după o oră şi 48 de minute, pe Alize Cornet (Franţa), cap de serie numărul 3 şi poziţia 49 în ierarhia mondială. În sferturile de finală, Irina-Camelia Begu o va întâlni pe învingătoarea partidei dintre Galina Voskoboeba (Kazahstan), a opta favorită a competiţiei şi locul 77 WTA, şi Anna Şakvetadze (Rusia), jucătoare venită din calificări şi poziţia 261 în clasamentul mondial.

Într-un alt meci, Alexandra Cadanţu, cap de serie numărul 5 şi locul 85 WTA, a învins-o, în turul doi, cu scorul de 1-6, 6-3, 6-3, după două ore şi opt minute, pe Sabina Şaripova (UzBekistan), beneficiară a unui wild-card şi poziţia 368 în ierarhia mondială. În sferturile de finală, Alexandra Cadanţu o va întâlni pe Eva Birnerova (Cehia), locul 133 WTA, care a trecut, cu scorul de 6-2, 6-2, de Karin Kanpp (Italia), poziţia 135 în clasamentul mondial.

Pentru calificarea în sferturile de finală de la Taşkent, acolo unde în 2008 Sorana Cîrstea a cîştigat trofeul, Begu şi Cadanţu vor primi 70 de puncte WTA şi un cec în valoare de 5.340 de dolari. În clasamentul WTA dat publicităţii în această săptămână, Alexandra Cadanţu a coborât de pe locul 68 pe 85, cu 812 puncte, iar Irina-Camelia Begu, a urcat de pe locul 96 pe 87, cu 805 puncte. **SURSA: MEDIAFAX**

Novak va avea un premiu dublat

CICLISM. Premierul Ponta l-a premiat, ieri, pe medaliatul cu aur şi argint la Jocurile Paralimpice de la Londra, Eduard Novak, căruia i-a promis că Guvernul va modifica legislaţia astfel încât medaliaţii de la Paralimpice să fie premiaţi asemenea celor de la Olimpiadă. "Cred că munca este aceeaşi şi răsplata trebuie să fie aceeaşi. Nu trebuie să existe discriminare între sportivi, a spus Ponta. **SURSA: MEDIAFAX**

Surpriză pe Wembley

Anglia a realizat doar un egal, scor 1-1, cu Ucraina pe Wembley, după un penalty acordat în minutul 87 şi transformat de Lampard. În minutul 38, Konoplianka, de la Dnepr, a înscris superb în poarta lui Hart. FOTO: EPA

Autocarul echipei Oltchim a fost vandalizat la Zalău

HANDBAL. Autocarul echipei Oltchim Râmnicu Vâlcea a fost inscripţionat cu mesaje pro-HC Zalău, marţi noaptea, în faţa hotelului unde a fost cazat lotul campioanei României, înaintea partidei directe dintre cele două formaţii. „Pe Dealul Meseşului, când coboram spre Zalău, am văzut primele inscripţii, «ANTI VÂLCEA, ANTI OLTCHIM». Am zis să nu ne îngrijorăm, că astea sunt de ani de zile. Dar, noaptea, autocarul a fost vandalizat, adică vopsit pe toată partea dreaptă cu vopsea roşie, cu HCZ, adică HC Zalău. Am anunţat Jandarmeria, vom suna şi la Poliţie, nu vrem să facem circ, dar pentru a putea revopsi autocarul avem nevoie de un proces-verbal de constatare. Din ce a spus şoferul, ar costa cam 30.000 de lei. Asta ne mai lipsea acum", a declarat, miercuri, preşedintele CS Oltchim, Petre Berbecaru. **SURSA: MEDIAFAX**

Van Gaal este mulţumit de debutul „portocalei"

FOTBAL. Selecţionerul naţionalei Olandei, Louis van Gaal, a declarat, după victoria din meciul cu Ungaria, scor 4-1, că echipa sa a început bine preliminariile pentru Cupa Mondială din 2014, acumulând şase puncte. „Cum am zis înainte de meci, echipa care va înscrie prima va avea şanse mari să câştige. Noi am reuşit acest lucru. Deşi Ungaria a egalat repede, pot spune că în repriza a doua a fost o echipă dezordonată. Am început bine aceste preliminarii, avem şase puncte după două meciuri cu adversari dificili, Turcia şi Ungaria, am marcat şase goluri şi am primit unul singur. Vreau să-l felicit pe Jermain Lens. A făcut un meci extraordinar, dar toată echipa a arătat o formă bună. Am reuşit o combinaţie fericită între jucătorii din străinătate şi cei care evoluează în Olanda", a spus Van Gaal. **SURSA: MEDIAFAX**

Stângăcia nu necesită un tratament

BUCUREŞTI. Mulţi părinţi consideră „stângăcia" copilului o adevărată problemă. Probabil din cauza unor idei preconcepute sau din superstiţie, unii dintre ei îşi obligă copilul stângaci să se „corecteze". Dar a fi stângaci nu este nici defect, nici boală, ceea ce înseamnă că nu necesită tratament. Un copil stângaci va face absolut toate lucrurile bine cu partea stângă (mână, picior, ochi, ureche).

33

la sută dintre femei şi 12 procente dintre bărbaţii de peste 50 de ani suferă de osteoporoză. Un studiu recent arată că berea este prietena sistemului osos. Previne instalarea osteoporozei, prin conţinutul de siliciu, mineral de care depinde densitatea osoasă. Prin urmare, ca să beneficiezi de proprietăţile acestei băuturi, alege o bere cu o concentraţie ridicată de malţ şi hamei.

Terapiile virtuale te vindecă de fobii

WASHINGTON. Frica de avion, de păianjeni, de înălţime sau de apă poate fi tratată cu ajutorul realităţii virtuale.

Pentru a se vindeca de o fobie, pacientul trebuie învăţat cum să se confrunte cu elementul sau situaţia de care îi este frică: păianjenul, zborul cu avionul, înotul etc.

Or, toate acestea pot fi doar imaginate în cabinetul de psihoterapie, căci e cam complicat pentru un psihoterapeut să crească insecte sau să-şi desfăşoare şedinţele de consiliere într-un avion sau la piscină.

Iată de ce, încă de la începutul anilor 1990, mai întâi în Statele Unite şi Italia, au fost create terapiile virtuale, un fel de jocuri video care reproduc situaţiile sau elementele ce provoacă fobii.

Începe toamna: atenţie la alergii şi răcelile de sezon!

Toamna aduce schimbări radicale de temperatură care pot provoca apariţia afecţiunilor respiratorii.

BUCUREŞTI. Schimbările bruşte de temperatură creează un mediu propice de dezvoltare a virusurilor. Acum pot apărea guturaiul, răceala, astmul sau alergiile. Specialiştii recomandă precauţie maximă pentru a putea respira fără probleme aerul toamnei.

Primele semne

Aerul rece, ploile şi vântul sunt principalii factori care contribuie la apariţia bolilor respiratorii de sezon. Acestea se pot anunţa prin dureri în gât, prin strănut sau chiar prin imposibilitatea de a respira. Evident, cea mai bună decizie este să vă prezentaţi la medicul de familie pentru un consult.

Guturai sau altceva?

Uneori, manifestările diferitelor boli pot fi identice. Dacă vă confruntaţi cu un nas înfundat care vă împiedică să respiraţi, sau dacă aveţi secreţii nazale excesive, puteţi fi suspect atât de guturai cât şi de alergie. Când apare şi febra, e clar, nu mai poate fi vorba de alergie ci doar de gripă. Nu trebuie să treceţi cu vederea nici astmul, mai ales aşa-numitul astm uscat, care se manifestă prin respiraţie greoaie, şuierătoare, chiar atunci când eliminaţi aerul din plămâni.

Atenţie la astm

Astmul este o boală fără leac, dar care poate fi ţinută în frâu. Când este scăpată de sub control, căile respiratorii se inflamează şi devin sensibile la orice schimbare de mediu. Crizele se intensifică mai ales noaptea sau în primele ore ale dimineţii. Astmul este o boală cu un grad de mortalitate foarte ridicat, mai ales în ţările cu umiditate crescută. De aceea, dacă suferiţi de această afecţiune, trebuie să o ţineţi mereu sub control, vizitele la medicul specialist fiind recomandate.

Sezonul alergiilor

Toamna şi primăvara sunt recunoscute ca fiind sezoane prielnice apariţiei alergiilor. Aceste afecţiuni pot apărea şi la început de toamnă, când sunt provocate de plantele care polenizează târziu. Semnele sunt destul de comune cu răceala: strănut, tuse, rinită, crize de sufocare. De aceea sunt necesare investigaţii complexe pentru depistarea alergenului responsabil de declanşarea simptomelor. Şi tratamentul e la fel de complex ca şi diagnosticarea.

Riscul gătitului în cuptorul cu microunde

BUCUREŞTI. Este un aparat util pentru dezgheţat produsele alimentare şi, în general, pentru preparare rapidă. Însă nutriţioniştii recomandă folosirea cuptorului cu microunde rar, doar pentru încălzit lichidele.

Acest cuptor nu încălzeşte cu infraroşii, ci cu radiaţie calorică şi prin agitarea moleculelor de apă. Detalii tehnice care nu înseamnă decât un singur lucru: microundele distrug structura nutrienţilor din alimente! „Fiecare nutrient conţine apă de care este legat chimic, adică o moleculă de glucoză are adiţionată o moleculă de apă, de exemplu. Dacă am scos apa din glucoză, glucoza nu mai e glucoză. Acelaşi lucru pentru aminoacizii din proteine. Dacă le-am scos apa, nu mai sunt aminoacizi", spune profesorul Gheorghe Mencinicopschi, directorul Institutului de Cercetări Alimentare din Bucureşti. Profesorul mai avansează o teorie: microundele transformă toţi nutrienţii, iar enzimele care depind de genomul nostru nu mai ştiu să prelucreze acele substanţe. Un alt dezavantaj al utilizării microundelor este faptul că modifică gustul produselor alimentare. Cafeaua nu mai are aceeaşi aromă, pulpa de pui nu mai este aşa de suculentă precum cea preparată în cuptorul clasic.

Miracolul din condimente

BUCUREŞTI. Pătrunjel, leuştean, rozmarin, scorţişoară, ardei iute... Sunt o mulţime de condimente şi plante aromatice care nu numai că dau savoare mâncării, dar îţi şi fortifică organismul. Accelerează digestia, reduc pofta de mâncare şi chiar previn diverse forme de cancer.

Pătrunjelul

Atât de des folosit la asezonarea ciorbelor şi a salatelor, este de fapt un bonus pentru dieta şi sănătatea ta. Este un condiment care are multe vitamine şi minerale, este detoxifiant, reglează menstruaţia, dă energie şi îndepărtează stările de depresie. Cel mai indicat este să consumi pătrunjelul proaspăt, în salate.

Scorţişoara

Presară scorţişoară pe prăjituri, cereale, orez sau în cafea. Gustul e de vis, dacă îţi place aroma acestui condiment, iute şi uşor dulceag. De asemenea, un studiu recent a indicat că persoanele care au adăugat o linguriţă cu vârf într-un desert au resimţit o creştere mult mai lentă a glicemiei, decât cei care au mâncat desertul simplu.

Sfecla roşie curăţă ficatul

DETOXIFIERE. Salata de sfeclă roşie este garnitura perfectă pentru fripturi, însă aceasta aduce şi numeroase beneficii sănătăţii noastre. Specialiştii au demonstrat că pigmentul roşu din sfeclă ajută organismul în lupta împotriva cancerului. Aceştia au descoperit că sucul de sfeclă este un inhibitor puternic al mutaţiilor celulare. Mai mult, aceasta scade colesterolul, ceea ce duce la reducerea riscului de apariţie a bolilor de inimă. Consumul de sfeclă în timpul sarcinii este benefic şi pentru bebeluş. Sfecla este bogată în folaţi, esenţiali pentru sănătatea ţesuturilor.

Consumul de alimente bogate în această substanţă este foarte important, mai ales în perioada sarcinii, pentru dezvoltarea coloanei vertebrale a fătului. Sucul de sfeclă roşie are foarte multe vitamine, îmbunătăţeşte metabolismul, combate anemia şi are efect de detoxifiere a ficatului, ajutându-l să distrugă grăsimile depozitate.

Sfaturi pentru alinarea durerilor

Problemele articulare pot fi ameliorate sau chiar combătute prin patru metode eficiente.

REMEDII. Suferiţi de dureri articulare? Căldura poate fi un bun analgezic. Specialiştii site-ului www.reumatism.ro oferă câteva metode de a trece mai uşor peste durerile cauzate de afecţiunile reumatice.

1 Exerciţii de relaxare

Mişcarea aduce relaxare, energie şi o stare de bine în organism, însă acestea nu sunt singurele beneficii. Exerciţiile fizice te scapă şi de durerile articulare.

Poate dura câteva săptămâni până când ele îşi ating scopul. Dacă vă antrenaţi muşchii, pe termen lung aceştia vor putea suporta mai multă greutate, pentru că vor fi obişnuiţi cu asta.

2 Muzica

O activitate plăcută te face să uiţi de durere. Pentru a trece peste disconfortul cauzat de afecţiunile reumatice încercaţi să vă ocupaţi timpul cu un hobby.

Muzica preferată poate alina durerea, dar şi televizorul sau alte activităţi care vă fac plăcere sunt benefice. Încercaţi să vă ocupaţi mintea cu un hobby şi continuaţi să faceţi diverse alte activităţi.

3 Căldura

Se ştie că durerile articulare apar odată cu schimbarea vremii, însă se pare că anotimpul cald este favorabil pacienţilor care suferă de afecţiuni reumatice. Un pansament cald înfăşurat în jurul articulaţiei, un duş fierbinte sau expunerea la soare vă pot ameliora durerile provocate de afecţiuni reumatice. Dacă însă articulaţia e umflată, atunci aplicaţi comprese locale reci pentru a se retrage inflamaţia.

4 Odihna în timpul nopţii

Şi somnul de noapte e foarte important. Dacă dormiţi prost, veţi fi obosit şi veţi suporta mai greu durererile articulare. De aceea odihna e foarte important pentru organism. Aşadar evitaţi seara cafeaua şi alcoolul, plimbaţi-vă o jumătate de oră înainte de culcare, folosiţi perne care susţin bine capul şi gâtul.

Seculici acceptă locul doi

Gheorghe Seculici a acceptat să fie candidat pentru colegiul senatorial municipiu doar dacă Falcă va renunţa.

ARAD. La şedinţa BPJ al PDL Arad, de miercuri, Gheorghe Seculici a recunoscut că Gheorghe Falcă este mai bine plasat în privinţa câştigării colegiului senatorial din municipiu şi, ca atare, conform deciziei BPN, are întâietate. Totuşi, a declarat Seculici, „aceasta nu înseamnă că am renunţat să mai candidez ci că, în urma unei analize pragmatice am propus ca, în caz că Falcă va renunţa, să candidez eu. Decizia BPN privind maximizarea şanselor partidului trebuie respectată de către toţi, iar eu, ca preşedinte, nu pot face altfel". În subsidiar, Seculici a recunoscut că a avut în vedere şi „liniştirea atmosferei în partid", reiterând şi decizia BPN conform căreia toţi parlamentarii pe funcţii îşi păstrează colegiile.

Seculici vrea „linişte" FOTO : JA

Niţu renunţă

Tot în cadrul şedinţei, Adrian Niţu şi-a manifestat disponibilitatea de a renunţa la o nouă candidatură în caz că va fi nevoie să se asigure un colegiu unui reprezentant al formaţiunilor din Alianţa România Dreaptă. Chiar dacă nimeni nu recunoaşte, nu este un secret că este vorba despre preşedintele Noii Republici, Mihail Neamţu. Una peste alta, în şedinţă nu s-a votat nimic, urmând ca până săptămâna viitoare să se bată în cuie propunerile. În proporţie de 99%, însă, Gheorghe Feieş va fi candidatul de senator pe Colegiul Nord, în tandem cu Eusebiu Pistru la Colegiul deputaţial 5. Deocamdată nu a fost făcută nicio propunere pentru Colegiul deputaţial 4 (al lui Calimente), până în prezent nefiind amatori.

JA-S.T.

Să-l ajutăm pe Andrei!

Micuţul a fost operat la inimă şi se află încă la Terapie Intensivă, la o clinică medicală din Szeged.

Săptămâna aceasta, Andrei împlineşte trei luni FOTO: FAN

ARAD. V-am povestit despre Andrei Posa în iulie, când încă nici nu împlinise o lună de zile. S-a născut cu o malformaţie gravă la inimă şi era obligatoriu să fie operat cât mai repede. Graţie efectului pe care l-a avut publicarea articolului „Andrei vrea să trăiască!" în Jurnal arădean, familia Posa a reuşit să strângă banii necesari efectuării intervenţiei chirurgicale la Szeged.

„Operaţia a avut loc la 17 iulie şi a decurs foarte bine. Medicii ne-au spus atunci că recuperarea băiatului va dura o lună de zile. Dar iată că au trecut deja două luni şi se pare că e nevoie să mai stea în spital cel puţin o lună. Recuperarea merge destul de greu, Andrei se află încă la Terapie Intensivă. Iar o zi de spitalizare la Terapie Intensivă costă 10.500 de forinţi (aproximativ 40 de euro/zi - n.r.). Nu ştim încă exact cât va mai trebui să plătim, vom afla când se va externa. Dar ni s-a spus să ne pregătim pentru a achita în jur de 1,5 milioane de forinţi, adică peste 5.000 de euro. De unde Dumnezeu să scot aceşti bani?" - se-ntreabă Gabriel Posa, tatăl micuţului.

Răspunsul ar putea veni de la fiecare dintre dumneavoastră, cei care citiţi aceste rânduri. Oricât de puţin am fi dispuşi să ajutăm familia Posa, contribuţia noastră va fi foarte valoroasă. I-am ajuta pe părinţii lui Andrei să iasă dintr-o situaţie limită. Altfel, lear fi imposibil. Veniturile familiei se reduc la salariul de vatman al lui Gabriel Posa (1.300 de lei/lunar) şi alocaţiile celorlalţi doi copii. Să-i ajutăm!

JA-D.D.

Ajutăm!

Puteţi veni în ajutorul familiei Posa depunând o sumă de bani în contul RO68 BRDE 020SV 17774900200 (lei), COD SWIFT BRDE ROBU (euro), deschis pe numele lui Gabriel Posa.

Elevii învaţă în casele bisericilor

Majoritatea clădirilor în care funcţionează şcolile din Nădlac aparţin cultelor religioase.

NĂDLAC. An şcolar nou în clădiri vechi. Foarte vechi şi plătite scump. Situaţia de la Nădlac nu este nouă, dar e neschimbată. Peste 1.500 de elevi vor învaţă în zece clădiri din care opt sunt retrocedate cultelor religioase. Primăria are de achitat pentru chirii 560.000 lei anual şi, ceea ce e mai dramatic pentru elevi, nu pot fi făcute reabilitări serioase la clădirile retrocedate. Au fost amenajate şi modernizate clasele însă pereţii exteriori ai şcolilor sunt în stare avansată de degradare.

În acest timp, proiectul unui campus şcolar modern, care ar fi rezolvat toate problemele, a fost întrerupt, iar şantierul a fost abandonat de Ministerul Educaţiei. În 2006 a început construcţia şi în anul următor a fost abandonată pentru că guvernul nu a mai alocat bani. Firma maghiară care a câştigat licitaţia şi care a realizat peste 30 la sută din lucrare chiar înainte de termen, are şi acum de recuperat peste 2.000.000 lei de la statul român. Pentru că a mai avut în România lucrări care nu i-au fost plătite, firma a intrat insolvenţă. „Şantierul nici măcar nu a intrat în conservare. Sunt făcute fundaţiile pentru toate corpurile de clădiri şi una dintre ele este adusă până la nivelul 1. Totul însă se degradează", a declarat primarul oraşului Nădlac, Vasile Ciceac.

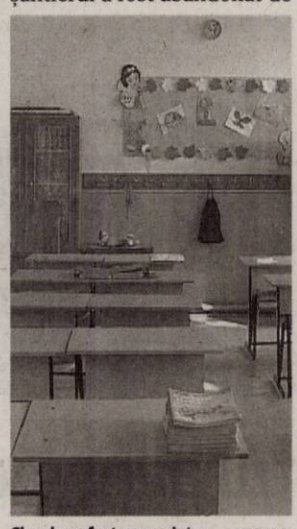

Clasele au fost amenajate... FOTO:V.O.

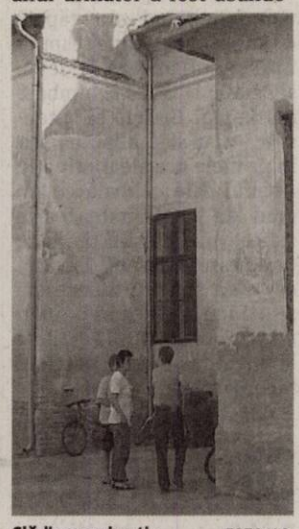

Clădirea mai puţin FOTO:V.O.

Speranţa autorităţilor locale e că lucrările la şantier vor reîncepe, iar elevii din anii următori vor avea condiţii mai bune pentru a învăţa.

JA-M.A.

La Hramul Mănăstirii Crişan din Hunedoara FOTO: FAN

Membrii CARP din Arad îmbătrânesc activ

ARAD. Zi deosebită pentru un grup de vârstnici arădeni, membri ai Casei de Ajutor Reciproc a Pensionarilor (CARP). Au decis să scape de grijile cotidiene şi, la sfârşitul săptămânii trecute, au plecat într-o excursie. „Din grijă pentru o îmbătrânire activă şi din respect pentru membrii noştri, le-am oferit o ieşire în cadrul natural, benefic sănătăţii fizice şi mentale. Mănăstirea Crişan din judeţul Hunedoara, a fost unul dintre obiectivele vizitate. Am fost prezenţi şi la Ţebea - prilej de încărcătură sufletească în care rolul principal l-au avut Horia şi Avram Iancu" - spune Lidia Dan, preşedinte al CARP Arad.

JA-D.D.

Locul III la dezastre

ARAD. Echipajul Crucii Roşii Arad a câştigat locul trei la faza naţională a concursului detaşamentelor de intervenţie la dezastre, pe tema acordării primului ajutor medical de bază. Competiţia s-a desfăşurat, zilele trecute, la Bucureşti, detaşamentul arădean fiind compus din: Ovidiu Sticia (comandant), Laura Lucuţa, Laura Rus, Adela Ioaneş, Despina Barabaş, Daniel Dragoş (toţi, tineri voluntari ai filialei judeţene de Cruce Roşie). Ei au fost pregătiţi, timp de trei luni, de către voluntarii seniori Alin Leac (asistent medical) şi Roxana Ţica (studentă la medicină).

Probele de concurs le-au pus la grea încercare cunoştinţele acumulate. Dar au făcut faţă cu bine atât probei teoretice, cât şi celor cinci probe practice cu peste 25 de victime din accidente auto, cutremur sau bătăi în discotecă. Prestaţia concurenţilor a fost apreciată de un juriu format din 25 medici. „A fost un concurs greu, dar echipajul filialei Arad a reuşit să obţină un merituos loc III pe ţară în clasament final. Le mulţumim tuturor pentru efortul depus" - punctează Iudita Cuvineanu, director al Crucii Roşii Arad.

JA-D.D.

Au fost cinci probe practice cu peste 25 de victime FOTO: FAN

Final de sezon în Tabăra Moneasa

MONEASA. Pentru mai bine de 3000 de copii din aproape toate judeţele ţării dar şi din Ungaria amintirile din vacanţa mare sunt legate, cu siguranţă, şi de Tabăra de Agrement şi Recreere Moneasa, unde au petrecut câteva zile frumoase de vară. La sfârşitul acestei săptămâni, mai exact în 15-16 septembrie vor mai veni aici, pentru pregătire sportivă, 60 de copii din mai multe ţări din Europa. Apoi începe şcoala şi sezonul estival în tabăra Moneasa se încheie...

Terenul cu gazon sintetic, o atracţie pentru toţi FOTO: FAN

Aminitiri, amintiri

Rămân, cum spuneam, amintirile. Câteva „urme" ale trecerii pe aici s-au păstrat şi în caietul cu impresii (şi el ajuns la ultima filă), ţinut, cu sfinţenie, de administratorul taberei, Petru Toader.

„În fiecare an, aici, în Tabăra Moneasa, se nasc amintiri nepreţuite pe care nu le vom uita o viaţă întreagă - scrie prof. Ioana Ţugulea, de la Liceul de Artă „Sabin Drăgoi" Arad. Elevii noştri aşteaptă cu nerăbdare, de fiecare dată, reîntâlnirea cu ambianţa deosebită a acestor locuri şi cu nea Petrică, cel care în permanenţă dă dovadă de răbdare şi compasiune pentru toţi cei care păşesc în această tabără". „Sunt locuri care impresionează prin frumuseţea naturală, sunt locuri care rămân în amintire prin frumuseţea sufletească a oamenilor... sunt locuri în care sufletul rămâne chiar dacă uneori suntem nevoiţi să mergem înainte. Tabăra Moneasa este un astfel de loc. Marmură... peşteri... şi nea Petrică" (Tatiana Davidescu, Şc. Gen. „M. Viteazul" Alexandria). „Am petrecut un sejur de neuitat şi relaxant atât pentru copii cât şi pentru însoţitorii lor - consemnează Maria H., de la D.G.A.S.P.C. Timiş. Am întâlnit oameni ospitalieri, săritori şi întotdeauna cu bună dispoziţie pentru musafiri".

Foc continuu

Si după ce începe şcoala, aici se lucrează la „foc continuu", tabăra fiind pregătită să primească oricând grupuri de copii care pot veni, mai ales în weekend-uri, în excursii ori la alte activităţi organizate.

Pregătiri de iarnă

Chiar dacă vacanţa de vară se încheie, activitatea în Tabăra Moneasa continuă. După cum ne-a informat administratorul Petru Toader, el şi echipa au şi început deja pregătirile pentru sezonul de iarnă: „Am primit, prin grija doamnei Ana Maria Dragoş, directorul Centrului Cultural Judeţean Arad, un cazan nou pentru încălzirea centrală şi astfel vom asigura căldură în toată tabăra. De asemenea, ne străduim să finalizăm amenajarea camerelor de la mansarda cantinei şi vom dispune de 30 de locuri în plus."

JA-V.F.

GARSONIERE

• **Cumpăr cu** plata pe loc!!! garsonieră, apartament una cameră, 0752.510.776. 735431

• **Proprietar vând** garsonieră confort 1, Micălaca, 0748.466.876, 0746.242.899. 288927

• **Vând (închiriez)** garsonieră 33 mp, îmbunătățită recent, str. Ursului, Bl. 3, etaj 2, 14.500 Eur/negociabil, 80 Eur/lună. Tel. 0743.663.000. 267783

• **Vând garsonieră** confort III, zona UTA, frumos amenajată, 0723.382.064, 0745.604.162. 253693

• **Vând garsonieră** confort 1 (Lacului, central), 37 mp, parter cu balcon, 23.000 Eur, persoană fizică. Tel. 0753.610.797. 284776

• **Vând garsonieră** confort 1, etaj 1, 37 mp, Alfa, gresie, faianță, lavabil, parchet laminat, 19.000 Eur/negociabil. Telefon 0757.571.113. 293578

• **Vând garsonieră** zona Kaufland, etaj 4, fără balcon, complet utilată. Preț negociabil 14.500 Eur. Tel. 0740.032.564, 0744.643.288. 288939

• **Vând garsonieră,** Confecții, neamenajată, et. 3, balcon, 45 mp, 0722.288.955. 292040

• **Vând urgent** garsonieră etaj 1, bloc Imar, fost birou. Telefon 0752.674.269. 282132

AP.1 CAMERA

• **Vând apartament** 1 cameră, et. III, Grădiște, complet renovat și cu toate dotările. Telefon 0749.151.397. 247007

• **Vând apartament** 1 cameră, 64 mp, mobilat, utilat, etaj III, 28.000 Eur, 0722.274.880. 284704

• **Vând apartament** 1 cameră, central, str. Mărășești nr. 4 (singur în curte), 68 mp, amenajat, 25.000 Eur, 0744.849.390. 284780

• **Vând apartament** 1 cameră, amenajat, cheltuieli mici, preț negociabil. Telefon 0257/514439. 286325

• **Vând apartament** 3 camere, central, str. Eminescu nr. 37, etaj 1, 140 mp, 32.000 Eur, 0770.639.619. 284773

• **Vând urgent** cameră, faianță, parchet, termopane, preț negociabil, 0754.853.116, 0755.906.529. 286333

AP.2CAMERE-ARAD

• **Cumpăr cu** plata pe loc apartament 2 camere. Tel. 0744.849.390. 735888

• **Vând apartament** Alfa, 2 camere, 73 mp, negociabil, renovat. Tel. 741.013.904. 286342

• **Vând apartament** 2 camere, decomandat, totul nou, Iuliu Maniu, preț la vedere. Telefon 0752.972.756. 284381

• **Vând apartament** 2 camere, Vlaicu, renovat, 72 mp, 29.000 Eur, 0722.274.880. 284700

• **Vând apartament** 2 camere, ultracentral, parter, pretabil spațiu comercial, 40.000 Eur, 0722.274.880. 284721

• **Vând apartament** 2 camere decomandate, C- lea Romanilor, 6/10. Tel. 0724.439.893. 286326

• **Vând apartament** 2 camere, decomandat, Praporgescu et. 3/4, amenajat, 0722.288.955. 292010

• **Vând apartament** 2 camere, decomandat, zona 300, amenajat, contorizat, 0722.288.955. 292037

• **Vând apartament** 2 camere, central, 0723.218.418. 292348

• **Vând apartament** 2 camere, Calea Romanilor, finisat, lux, mobilat și utilat modern, preț 37.500 Euro. Accept credit Prima Casă, 0751.019.779. 292482

• **Vând apartament** 2 camere zona Vlaicu. Tel. 0751.416.046. 293064

AP.2CAMERE-JUDETUL ARAD

• **Vând apartament** 2 camere, central, în Chișineu Criș. Tel. 0757.700.453. 247354

AP.3CAMERE-ARAD

• **Vând apartament** cu 3 camere (zona P- ța M. Viteazul). Telefon 0357/439624, (ora 14-20). 286335

• **Vând apartament** 3 camere, 39.000 Eur, zona bâncilor, 0722.274.880. 284717

• **Vând apartament** 3 camere, etaj 4, Vlaicu, 22.500 Euro, 0744.542.931. 286366

• **Vând apartament** 5 camere, decomandate, etaj 4, Micălaca, central, 30.000 Euro, 0744.542.931. 286364

AP.4CAMERE-ARAD

• **Vând apartament** 4 camere, zona 300 Micălaca, 59.000 Eur, 0729.687.051. 284703

• **Vând apartament** 4 camere, parter, ultracentral, amenajat, casă- curte, 0722.288.955. 292036

APARTAMENT LA CASĂ

• **Vând apartament** la casă, ultracentral, amenajat de lux, mobilat clasic sau schimb cu casă în Arad. Tel. 0723.268.475. 270667

• **Vând apartament** ultracentral la casă, S= 52 mp (living, sufragerie, bucătărie, baie, boxă), totul nou, izolat exterior, 0745.315.895. 262258

• **Vând apartament** ultracentral în casă, S= 48 mp (1 cameră, bucătărie, baie, cămară, boxă), fără îmbunătățiri, 0745.315.895. 262259

CASE-ARAD

• **Vând casă** cu garaj în curte, suprafață totală 600 mp, negociabil, str. Maximilian nr. 6, Micălaca. Telefon 0734.171.440. 286309

• **Vând casă** Pârneava, mansardată, zonă privilegiată, 70.000 Eur, 0722.274.880. 284701

• **Vând casă** renovată, Aradul Nou, 4 camere, 600 mp teren, 69.000 Eur, 0722.274.880. 284698

• **Vând casă** în cartierul Funcționarilor, stare foarte bună, cu 3 camere și mansardă, negociabil. Tel. 0728.171.979, 0757.260.875. 282150

• **Vând casă** în Grădiște, renovată, toate utilitățile, 800 mp, 70.000 Eur, ☎0756.426.443. 289268

• **Vând casă** ultracentral, Suprafața desfășurată= 300 mp, Suprafață teren= 490 mp (8 camere, 4 bucătării, 4 băi, terasă, debara, coridor), pivniță= 100 mp, 0745.315.895. 262250

• **Vând casă** veche, strada Episcopiei nr. 27. Telefon 0257/210981, 0257/280653. 292454

• **Vând casă** 4 camere, Aradul Nou, stare excelentă. Telefon 0724.500.339. 269755

• **Vând casă,** 4 camere, baie, bucătărie, curte, grădină, garaj, preț la vedere. Telefon 0257/210133, 0730.157.959. 288912

• **Vând urgent** 3 case sau separat în aceeași curte, 480 mp, pe Cocorilor 10, pe principală, 0257/289192, 0755.509.644. 288948

CASE-JUDETUL ARAD

• **Vând casă** construcție nouă 2006, 172 mp construiți, Pecica, centru, 95.000 Eur/negociabil. Tel. 0039/3881992973, 0751.360.036. 286749

• **Vând casă** cu grădină, locuibilă în Sânleani. Informații 0744.477.094. 284484

• **Vând casă** din cărămidă, 1.500 mp, anexe în Chișineu Criș. Telefon 0747.653.843. 251002

• **Vând casă** mare în Cuvin. Telefon 0744.479.306. 288971

• **Vând casă** în Firiteaz, jud. Arad, cu teren aferent 1.200 mp. Tel: 0725.071.088. 270197

• **Vând casă** în Macea, 3 camere, bucătărie, cămară, grădină mare. Preț 19.500 Eur, negociabil. Tel. 0742.065.185. 254091

• **Vând casă** în Nădlac, 3 camere, baie, bucătărie, curte mare, renovată complet. Accept și schimb cu apartament în Arad. Telefon 0728.398.578. 292373

• **Vând casă** ultracentral, în Cuvin. Telefon 0723.791.460. 284358

• **Vând casă** 1.400 mp, în Chișineu Criș. Telefon 0740.013.979. 247356

• **Vând casă** 3 camere și dependințe 530 mp, încălzire centrală, confort deosebit în Vladimirescu sau schimb cu casă în Arad. Tel. 0257/250866, 0745.681.191. 284770

• **Vând urgent** casă în Vladimirescu, 600 mp, 3 camere, baie, bucătărie, geamuri termopan maro, FS- 22 ml. Preț 34.800 Eur/negociabil. Tel. 0728.144.898, 0721.198.568. 282148

CASE-ALTE JUDETE

• **Vând casă** Battania, aproape strand, 10.500 Euro, 0741.641.080. 288917

CASE DE VACANTA-JUD ARAD

• **Vând casă** de vacanță la Isula Mureș, 651 mp, asigurată și titlu de proprietate. Tel. 0724.924.421. 234071

CASE DE VACANTA-ALTE JUDE

• **Case și** terenuri- intravilan BATTONYA, ieftin, toate utilitățile, PersoanăFizică, 0722- 257409. 282084

SPATII COM-ARAD

• **Vând pensiune,** Aradul Nou, afacere cu profit, 8 camere, 290.000 Eur, 0722.274.880. 284502

• **Vând sau** închiriez spațiu comercial ultracentral, 130 mp, stare impecabilă, ideal pentru bar, cabinet, salon, 0751.019.779. 292439

• **Vând spațiu** comercial 126 mp, Micălaca, faleză, lângă universitate, 0727.892.162. 275156

• **25.000 mp,** Proiect HALE, Zona- Industrială PECICA- TURNU, front- stradal- dublu, 0722- 257409. 280560

TERENURI LOCAL

• **Vând teren** agricol 1 ha, 3.535 mp în Sânicolaul Mic, cărucior, butelie gaz. Telefon 0770.366.979, 0357/808732. 251016

• **Vând teren** intravilan, Arad, cu utilități, 76.100 mp, 3 căi de acces. Tel. 0744.770.917, 0723.268.475. 270666

• **Vând urgent** teren Subcetate, 600 mp, zonă excelentă, 52.000 Euro. Telefon 0756.064.549. 280354

TERENURI JUDET

• **Vând grădină** în Cuvin. Telefon 0723.791.460. 284359

• **Vând loc** de casă la 10 km de Arad, loc. Călugăreni. Telefon 0740.111.930. 286368

• **Vând loc** de casă în Șofronea, toate utilitățile. Telefon 0741.645.335. 268114

• **Vând loc** de casă 800 mp, în Zimand- Cuz, 10.000 Eur, ☎0756.426.443. 289264

• **Vând teren** agricol la Curtici, Șimand, Pâncota, Horea, 0722.606.527. 286591

• **Vând teren** la deal, 1.700 mp, comuna Siria. Telefon 0257/210981, 0257/280653 292461

IMOBILE CHIRII

• **Închiriez apartament** cu 3 camere complet mobilat și utilat, Iuliu Maniu. Tel. 0744.828.934. 255718

• **Închiriez apartament** ultracentral (2 camere, bucătărie, baie), mobilat, utilat, 0745.315.895. 262246

• **Închiriez apartament** 4 camere de lux, Vlaicu (Lebăda), 2 băi, bucătărie mare, centrală proprie, vedere pe 2 părți, 105 mp, utilat și mobilat complet, 0755.690.927. 282444

• **Închiriez apartament** 3 camere, mobilat, utilat, termopan, decomandat, str. Imașului, Micălaca, 200 Euro+ garanție. Telefon 0728.022.846. 284402

• **Închiriez apartament** 2 camere, renovat, mobilat, 0741.013.904. 286341

• **Închiriez apartament** 2 camere zona P- ța Romană, mobilat, utilat, 0744.550.009. 286354

• **Închiriez apartament** nemobilat (Vlaicu), 100 Eur+200 Eur garanție, 0766.323.537. 286745

• **Închiriez apartament** renovat, 2 camere, mobilat, Romanilor, 180 Eur, 0726.180.917. 289281

• **Închiriez apartament** 1 cameră, balcon, mobilat și utilat, zona Bușteni, garanție. Tel. 0745.210.011. 289319

• **Închiriez apartament** 2 camere, semidecomandate, central, mobilat, utilat, ocupabil, 0722.288.955. 292005

• **Închiriez apartament** zona Intim, Spitalul Județean, 0745.792.400. 292131

• **Închiriez cameră** demisol, gresiat și separat căsuță confortabilă, baie, încălzire teracotă, 0723.693.664, 0770.217.080. 286344

• **Închiriez cameră,** bucătărie, intrare separată, aproape tramvai. Telefon 0740.529.744. 270173

• **Închiriez casă** Vladimirescu, mobilată. Telefon 0722.344.810. 284351

• **Închiriez din** 1.10.2012 apartament patru camere semidecomandat, Micălaca, aproape de facultate, 0741.738.685. 293621

• **Închiriez garsonieră,** confort 1, zona Profi, Micălaca, mobilată, utilată complect cu aragaz, frigider, mașină de spălat, televizor, preț 110 Euro, negociabil+ garanție, 0745.477.810. 286331

• **Închiriez unei** eleve, studentă garsonieră central, 350 Ron și apartament 4 camere, B- dul Decebal, 400 Euro, ambele mobilate. Telefon 0721.650.015. 286318

• **Închiriez 1** cameră, central, 42 mp, Revoluției 95, în curte, nemobilat, 120 Euro, 0722.402.188, 0722.658.574. 289267

• **Închiriez/ vând** garsonieră, proprietar Complex Studențesc Timișoara, 0744.540.239. 288963

• **Caut să** închiriez apartament 2- 3 camere, ne/mobilate, 0726.289.694. 292035

• **Dau în** chirie apartament 1 cameră, mobilat, zona Alfa. Tel. 0758.067.226, 0726.376.569. 284777

• **Dau în** chirie apartament cu o cameră, str. A. Iulia (Micălaca), bloc, mobilat. Informații 0757.658.232, 0257/285601. 291998

• **Dau în** chirie apartament 2 camere, mobilate, Podgoria 170 Euro,0722.606.527. 292033

• **Dau în** chirie apartament 3 camere, mobilate, et. I, central (str. Horea), 300 Euro, 0722.606.527. 292034

• **Dau în** chirie casă, Grădiște, (str. principală), intrare stradă (bun pentru cabinet, magazin, birou), 0722.606.448. 286392

• **Dau în** chirie garsonieră, confort sporit, utilată și mobilată complet, str. Poetului, zona Vlaicu. Informații telefon ☎0742.839.108. 286310

• **Dau în** chirie garsonieră mobilată, Micălaca, 100 Eur+100 garanție, 0722.606.527. 286390

• **De închiriat,** în Pâncota, casă singur în curte, utilități, grădină mare. Tel. 0742.218.693. 289451

• **Ofer sapre** închiriere garsonieră, confort I, mobilată. Telefon 0725.958.218. 292004

• **Primesc elevă** în gazdă. Doamnă singură, locuința lângă teatru, 0731.309.514. 288980

• **Primesc fată** în gazdă, zona Miorița. Tel. 0747.823.559. 288962

• **Primesc fete** în chirie. Informații: 0722.348.103. 282418

• **Primesc în** gazdă o elevă sau studentă, Vlaicu, 0257/245231, 0743.355.786. 286353

• **Primesc în** gazdă 2 eleve anul I liceu, 0257/228155, central. 292924

• **Primesc 2** tineri căsătoriți în gazdă. Telefon 0257/287231. 286362

• **Profesoară primesc** în gazdă o elevă, centru. Tel. 0257/232943, 0743.872.908. 273093

SPATII COM-ARAD

• **Închiriem scaun** coafor în salon coafură, zona Vlaicu (Lebăda), 0743.283.544. 286360

• **Închiriez hală** 420 mp în Parcul Industrial UTA. Telefon 0721.288.570. 272975

• **Închiriez scaun** frizerie și manichiură cu clientelă formată. Tel. 0756.994.850. 292632

• **Închiriez spațiu** comercial, 85 mp, în Piața Mihai Viteazul. Telefon 0723.268.475, 0744.770.917. 286527

• **Închiriez spațiu** cu terasă 300 Eur și spălătorie auto 250 Eur/negociabil, 0740.032.812, 0745.252.510. 283939

AP.2CAMERE-ARAD

• **Cumpăr apartament** 2 camere, decomandat, zona Malul Mureșului cu plata pe loc. Tel. 0744.507.288. 292999

TEREN-ARAD

• **Cumpăr pământ** agricol, raza orașului și vecinătăți, 0745.895.483. 229694

TEREN-JUDETUL ARAD

• **Cumpăr teren** arabil la Zimandul Nou, 0722.606.448. 286441

• **Cumpăr teren** la Sântana, Caporal Alexa. Ofer 3.500- 4.000 Eur/ha, 0756.495.174. 286420

• **Persoană fizică** cumpăr pământ arabil zona Macea. Plata pe loc. Tel. 0723.855.282, 0748.324.782. 292215

OFERTE LOCURI DE MUNCA

• **Alimentara, str.** Meţianu angajează vânzătoare, casiere cu experienţă, studii, 0726.227.377.

• **Angajăm şoferi** categoria C, E, atestat şi card digital, 0257/281970.

• **Angajăm ajutor** bucătar cu experienţă şi femeie de serviciu, 0729.160.537.

• **Angajăm bucătăreasă,** ajutoare bucătărie, barmană. Tel. 0745.309.894, 0741.024.020.

• **Angajăm cameristă** cu experienţă pentru hotel. Tel. 0741.037.066.

• **Angajăm cameristă,** Cocorilor 36. Prezentarea vineri 11- 14, femeie (pensionară) pentru noapte.

• **Angajăm mecanic** ţesător. Salar până la 1.800, bonuri, transport, 0257/288035. 286340

• **Angajăm mecanic** utilaje. Informaţii 0257/254251.

• **Angajăm muncitoare** asamblare, domiciliu Arad. Prezentarea cu buletin, zona Industrială Vest Arad, str. IV, nr. 10. Telefon 0257/278222.

• **Angajăm muncitor** cu permis conducere categoria B. Telefon 0257/219518.

• **Angajăm ospătar,** bucătar, cameristă, spălător auto. Telefon 0257/216730. 288835

• **Angajăm tâmplar** pal melaminat în Vladimirescu. Detalii la 0724.513.335.

• **Angajez şofer.** Telefon 0755.595.015 sau str. Barbu Lăutaru nr. 11.

• **Angajez brutar,** zona Ghioroc. Tel. 0730.009.246, 0744.552.161.

• **Angajez brutari,** vânzătoare, muncitor constructor cu experienţă, agent, 0726.316.643.

• **Angajez familie** îngrijit, muls vaci. Ofer locuinţă Arad ☎0728.310.735, 0735.077.262. 293176

• **Angajez muncitori** necalificaţi pentru curăţenie şi zidar experimentat, 0744.126.128.

• **Angajez îngrijitor** curăţenie (femeie peste 45 ani). Telefon 0744.248.484.

• **Angajez vânzătoare** domeniu alimentar serioşă, plăcută. Experienţa constituie avantaj, 0745.252.510.

• **Firmă construcţii** angajează montator faianţă, gresie, marmură. Telefon 0744.534.726.

• **Firmă curăţenie** angajează personal: Arad, Curtici, Chişineu- Criş, 0722.981.701, după 9:00.

• **S.C. angajează** secretară. Tel. 0723.367.764.

• **SC angajează** urgent bucătar cu experienţă (catering, evenimente). Telefon 0722.274.848.

• **Societate comercială** din Arad angajează femeie cu experienţă la langoşerie. Telefon 0741.144.171 sau 0741.141.239.

PRESTARI SERVICII

• **A A** Acord Garanţie 2 ani reparaţii maşini spălat ☎0744.241.398, ☎0357/401569 ☎0770.215.523. 284483

• **A A** Acord garanţie, repar maşini spălat automate, frigidere, domiciliul clientului, 0745.395.282. 284785

• **Executăm/ reparăm** cazane ţuică, la comandă, orice capacitate. Telefon 0752.859.864. 284490

• **P.F. executăm** la comandă toată gama de geamuri termopan, mobilier pal, 0741.158.777, 0357/427436. 284728

• **Zidărie, tencuieli,** zugrăveli, rigips, izolaţii, acoperişuri, termoizolaţii, consolidări, fundaţii, 0740.696.157. 293120

CONSTRUCŢII

• **Acasă aduc** balast nisip, 2- 20, demolez, duc molozul 0745.036.969, 0722.389.480. 273018

• **Vând lemne** foc tăiate, crăpate şi calitate. Telefon 0721.592.572. 253745

AUTO STRAINE

• **Vând Fiat** Bravo, an fabricaţie 2001, două uşi, galbenă, benzinar, 1.700 Euro, 0723.855.264. 286316

• **Vând Ford** Focus diesel TDI, an 2000, climă, închidere centralizată, ABS, servo, jante aluminiu, alb, unic proprietar, preţ 2.750 Euro. Telefon 0740.116.195. 288935

• **Vând Mercedes** 124D, motor 200 cmc, fabricat 1985. Telefon 0740.195.127. 286311

• **Vând Opel** Astra Caravan 1.6, benzinar, an 1993, înmatriculat, preţ 1.200 Euro, negociabil. Telefon 0742.331.701. 286321

• **Vând Peugeot** 307, an 2005, Euro4, înmatriculat, toate dotările, 4.500 Euro, negociabil, 0744.958.818. 288944

• **Vând sau** schimb autodepanator Mercedes 407, înmatriculat, stare tehnică bună. Informaţii 0720.114.709. 286339

• **Vând VW** Jetta 1,9 TD, an 2007, neagră, unic proprietar, înmatriculată, 100.000 km rulaţi. Telefon 0745.366.705. 249291

MOTOCICLETE-VANZARE

• **Vând bicicletă** monten bike de damă, stare bună, preţ 220 lei. Telefon ☎0722.682.777. 247083

RULOTE-REMORCI

• **Vând camionetă** Mercedes 307, cu prelată, acte la zi, 0744.951.669. 282120

• **Vând remorcă** de 550 kg, înmatriculată, preţ 430 Eur. Tel. 0726.178.522. 292157

MICROBUZE, DUBE

• **Autoutilitară Renault** Master, motor 2.500 DCI, an fabricaţie 2005, locuri 7+ ladă, preţ 6.200 Euro sau variante+ diferenţă. Telefon 0742.842.983. 286378

ELECTRONIC PLUS

• **Cumpăr maşini** spălat automate, frigidere, defecte. Ofer 20 lei, 0745.395.282. 284784

• **Frigider, congelator,** maşină spălat automată, ladă, combină, garanţie, 0257/210613. 286381

• **Vând electrocasnice** second, cuptoare, dospitoare patiserie, malaxor şi întinzător aluat, maşină spălat, aragaz, frigidere, congelatoare, mese şi scaune restaurant, lambriuri. Telefon 0740.504.073. 286269

• **Vând sau** închiriez espressoare cafea Saeco. Preţ avantajos. 0766.679.370. 284491

• **Vindem electrocasnice second, frigorifice, maşini spălat haine- vase, uscătoare, aragaze gaz- electrice, televizoare, anvelope, vitrine comerciale. Reducere pentru schimb, rate. Telefon 0744.796.542.** 661233

MOBIDOM

• **Cumpăr mobilă** din lemn, candelabre, portelanuri, decoraţii, argintărie, tablouri, 0744.203.945. 293601

• **Vând mobilă** nouă, recamier extensibil şi două fotolii imitaţie piele, maro. Tel. 0753.210.108, 0257/290150. 282429

POSTA LUI CUPIDON

• **Cetăţean german** 42 ani, copil 5 ani, dovorţat, stare materială bună caut domnişoară vorbitoare germană, engleză, 25-35 ani pentru prietenie, căsătorie, e- mail: braun.nicol@googlemail.com 286706

• **Salon masaj** erotic, maseuze senzuale, free bar, 100 Ron, 0720.411.562. 286371

PIERDERI

• **Pierdut certificat** constatator al S.C. Class M.R.M. 2003 S.R.L. J02/1555/2003. Îl declar nul. 292354

• **Pierdut certificat** de înregistrare, nr. 24615488/ 17.10.2008, eliberat de O.R.C. Arad pentru S.C. Sysadmins SRL. Îl declar nul. 292342

LOCURI DE VECI

• **Vând locuri** de veci în Cimitirul Eternitatea (UTA), loc bun, lângă aleea capelelor, aproape de intrarea din mijloc a cimitirului. Informaţii la telefon 0731.620.594. 288947

PLANTE-FLORI

• **Vând grâu** la preţul pieţei. Informaţii telefon 0745.325.680. 292529

• **Vând lucernă.** Telefon 0752.839.776. 289320

ANIMALE-PASARI DOMESTICE

• **Cumpăr porci** între 60- 140 kg, 6 lei/kg. Tel. 0745.669.544. 286365

• **Vând căţei** Ciobănesc German (lup), vaccinaţi, 400 Ron/ buc, negociabil, 0744.958.818. 288940

• **Vând căpriţă** de 6 luni. Telefon 0724.350.404. 292893

• **Vând două** vaci gestante tinere, sat Horia, com. Vladimirescu, str. 23 august nr. 48, 0753.109.464. 288902

• **Vând porc** gras, 105 kg, scroafă gestantă şi vier, 0740.529.744. 270172

• **Vând pui** de carne, diferite mărimi. Tel. 0748.322.489. 267788

• **Vând puicuţe** ouătoare de 17 săptămâni. Telefon 0748.322.489. 286323

• **Vând puicuţe** ouătoare de 12 săptămâni. Telefon 0757.304.156. 288905

• **Vând 16** capre şi purcei metişi (Marele Alb- mistreţ), fără colesterol. Telefon 0257/284306, după ora 21,00. 286314

• **Vând 170** oi ţurcane tinere bucălai şi breze. Tel. 0743.389.746. 254441

MASINI,UTILAJE,INSTALATII

• **Vând disc** greu TR 80- 120 CP, combinator 3,5 m. Telefon 0741.645.335. 268122

IMPRUMUTURI FINANCIARE

• **Acordăm credite** pentru pensionari, salariaţi, în condiţii avantajoase, 0732.505.806.

• **Acordăm împrumuturi,** inclusiv pensionarilor. Telefon 0737.550.807.

DIVERSE

• **Cumpăr pene** vechi, noi, fier, alamă, cupru, ofer preţ bun, 0753.665.239, 0724.602.321. 266304

• **Cumpăr pene** vechi, noi, fier vechi, caroserii. Preţ bun, 0745.983.893. 270141

• **Cumpăr pene** vechi, noi, cupru, alamă, fier, baterii, caroserii, preţ bun, 0741.689.068. 270178

• **Cumpăr pene,** fier, cositor, plumb, alamă, aluminiu, cupru, calorifere, caroserii auto, baterii, 0746.414.369. 286336

• **Vând cazane** de aramă pentru ţuică, diferite mărimi. Telefon 0746.549.644. 270361

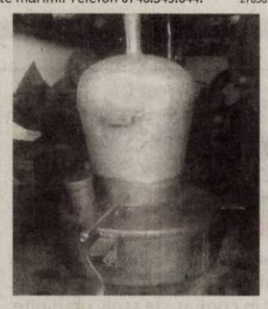

• **Vând covoare,** tablouri vechi, garnişe. Telefon 0730.196.546. 292101

• **Vând familii** de albine. Telefon 0752.896.815. 284508

• **Vând foarte** ieftin un cărucior pentru handicapaţi nou. Telefon 0357/805571. 292026

• **Vând frigider** Artic cu congelator şi bicicletă electrică, 0748.461.333. 286357

• **Vând rafturi** magazin şi vitrine frigorifice verticale cu perdea de aer. Telefon 0744.700.403. 284368

• **Vând sobă** gătit Vesta, plită dublă, aspect deosebit, cazan baie, 0751.100.229, 0357/884598. 288982

• **Vând trei** vouchere Rabla 2012, preţ negociabil. Telefon 0741.051.770. 282124

• **Vând voucher** Rabla. Preţ 2.800 Ron. Tel. 0743.305.189, 0723.607.673. 293046

S.C. distribuitoare produse alimentare
angajeaza
gestionar depozit
Program de lucru flexibil.
Experienta in domeniu reprezinta un avantaj. CV-urile se vor trimite la fax 0257212257 sau email lazeasorinv@gmail.com (286322)

S.C. MAGIPI S.R.L. FIRMA SPECIALIZATA IN SERVICII DE CURATENIE
ANGAJEAZA PERSONAL PENTRU CURATENIE IN CENTRUL COMERCIAL REAL ARAD, SALARIU NET: 650 RON.
RELATII TEL. : 021.224.13.02 / 0745.765.789 / 0735.300.384 / 0729.005.137 (288906)

Millefiori SC **MILLEFIORI** SRL Arad,
societate producatoare de bijuterii
si articole decorative din sticla de Murano
angajeaza
Agent de vanzari (COR 332203)
CV : fax. 0257-278404; ***liliana@millefiori-romania.ro***

Pentru anul şcolar 2012 -2013
Liceul Tehnologic UCECOM „Spiru Haret" Arad
face înscrieri pentru :
- ***absolvenţi de 8 clase*** – liceu tehnologic sau şcoală profesională la meseriile: bucătar, coafură, ospătar.
- ***absolvenţi de liceu cu sau fară diplomă de bacalaureat*** – şcoală postliceală la specializările: coafor stilist, cosmetician, tehnician maseur, maistru electromecanic auto.
- ***adulţi*** – cursuri de calificare cu durată de 6 – 9 luni, la calificările: manichiurist-pedichiurist, stilist protezist de unghii, coafor, bucătar, ospătar, mecanic auto, electrician exploatare medie şi joasă tensiune, zidar, instalator sanitar şi gaze.

Informaţii suplimentare la telefon: 0257-280967 (282543)

FIRMA INTERNATIONALA DE TRANSPORT TROTA , CAUTA SOFERI PROFESIONISTI PENTRU A LUCRA INERNATIONAL (COMUNITATE) CU CAMIOANE DE 40 T- FRIGORIFICE. INTERVIURI IN CLUJ NAPOCA 05.09.12. -ORADEA 06.09.12- TIMISOARA 07.09.12 - PROGRAMARE INTERVIU TEL: 0740295418, daliana.codrean@trota.com .
CERINTE: PERMIS DE CONDUCERE CATEGORIA C E, MINIM 2 ANI DE EXPERINTA PROFESIONALA CU CAMION DE 40T, CARD TAHOGRAF, ATESTAT PROFESIONAL, PASAPORT, 2 FOTOGRAFII 3X3.5. (275118)

SC SPIACT CF ARAD SA
ANGAJEAZA
- **INGINER TCM**
  - BIROU TEHNIC - CALITATE – OMOLOGARI - Cunostinte AUTOCAD
- **SUBINGINER TCM**
- **SOFER AUTOCAMION**
- **FEMEIE DE SERVICIU (SI BARBATI) – timp partial**
- **STRUNGAR UNIVERSAL**
- **FREZOR (PRELUCRATOR PRIN ASCHIERE) UNIVERSAL**

CV-urile se transmit la e-mail: societatea@spiactarad.ro **sau se depun la secretariatul societatii pe Calea 6 Vanatori nr.55**
Vor fi chemati la interviu numai cei selectati. (292078)

S.C. ***COLOR PLUS*** SRL
angajează
finisori în construcţii
Informaţii la telefon ***0751.255.328.*** (292084)

S.C. NUOVA ARIO S.A. ARAD
ANGAJEAZA
OPERATORI BAZE DE DATE
Informaţii la tel: 0257275406
Sau la adresa sediului ARAD, Str. Cocorilor 24A (292634)

INFORM MEDIA
INFORM MEDIA, editorul cotidianului Jurnal Arădean, parte a grupului multinaţional Inform Media, care îşi desfăşoară activitatea în domeniul presei locale tipărite
CAUTĂ
Distribuitori de presă (în cutii poştale) pentru cartierul Micalaca.
Cerinţe:
Seriozitate;
Dinamism;
Conştiinciozitate.
Se oferă:
Salar atractiv;
Timp de lucru 2 ore.
Informaţii suplimentare la telefon:0257/212.032 sau 0728.284.737, de luni până vineri între orele 09 şi 17.

Vand apartament 2 camere, avans minim 4.420 euro, cu balcon, zona UTA, in spatele stadionului, etaj 3/8, 73 mp, 44.159 euro. Aproape de mijloacele de transport in comun, de scoli, gradinite, universitate, Mall Armonia, supermarket-uri, piata, farmacii, etc. si dotat cu centrala proprie, clima, usa metalica, alarma, interfon, bloc cu loc de joaca pentru copii, loc de gratare, picnic, zona verde. Se vinde si in rate pe maxim 8 ani cu avans minim de 4.420 euro, fara banca si fara adeverinta de venit. Se accepta vanzarea si cu credit Prima Casa sau credit ipotecar. Tel. 0733442424.

Vand apartament 3 camere, avans minim 5.600 euro, zona UTA, etaj 7/8, 96 mp, 2 dormitoare, living mare, 2 bai, hol, balcon, 55.810 euro. Apartamentul va fi finalizat in decembrie 2012 si va avea centrala proprie, clima, usa metalica, alarma, interfon, bloc cu loc de joaca pentru copii supravegheat video, loc de gratare, picnic, zona verde. Se vinde si in rate cu avans minim de 5.600 euro platibil in transe pana la finalizarea apartamentului, fara banca si fara adeverinta de venit. Oferta valabila si prin credit Prima Casa sau credit ipotecar. Tel. 0733442424.

Vand apartament 1 camera, zona Kaufland, avans minim 3.200 euro, cu balcon, baie, bucatarie, living, etaj 4/9, 45 mp, 31.335 euro. Apartamentul are centrala proprie, clima, usa metalica, alarma, interfon, senzori inundatie, senzori fum, geamuri PVC cu 3 foi de sticla. Se vinde si in rate cu avans minim de 3.200 euro, fara banca si fara adeverinta de venit. Se poate vinde si cu credit Prima Casa sau credit ipotecar. Tel. 0733442424.

Vand apartament 2 camere zona Kaufland, 78 mp - dormitor, camera de zi, bucatarie, baie, hol, balcon, etaj intermediar, 50.120 euro. Apartamentul va avea centrala proprie, clima, usa metalica, alarma, senzori inundatie, senzor fum, interfon, etc. Apartamentul are vedere spre Kaufland si va are termen de finalizare martie 2013. Se vinde si in rate cu avans minim de 5.000 euro, fara banca si fara adeverinta de venit. Oferta valabila si cu credit Prima Casa sau credit ipotecar. Tel. 0733442424.

(292291)

imobiliare anami

Vand apartament 2 camere in complexul ARED, et.3/8, 46 mp util, mobilat si utilat complet, pret 42.000 euro sau avans de 15.000 euro si preluare de rate la dezvoltator. Anami Imobiliare; 0744-767302, 0735-344196

Vand duplex semifinisat, Aradul Nou, fiecare unitate are teren in suprafata de 250 mp si cca 170 mp construit, cuprinde la parter; living, loc de servit masa, bucatarie, baie, camara, garaj, la mansarada; dormitor matrimonial cu baie si dressing room, 2 dormitoare, baie, 2 balcoane.Stadiu actual; tencuit interior, ferestre termoizolante, izolatie termica la exterior si tencuiala.Materiale;fundatii de beton, zidarie de caramida Porotherm, plansee de beton armat, sarpanta de lemn cu izolatie din vata minerala, acoperis din tigla, pret 65.000 euro. Anami Imobiliare; 0744767302,0735/344196, 0758/014447.

Vand casa semifinisata Gradiste, suprafata teren 250 mp, suprafata construita 170 mp, casa dispune de acces auto, cuprinde la parter; living, bucatarie, baie, camara alimente, la etaj; 2 dormitoare si balcon, pret 75.600 euro. Anami Imobiliare; 0744-767302, 0735-344196

Vand sau inchiriez casa ultracentral, suprafata teren 80 mp, suprafata construita 120 mp, compusa din 2 camere, bucatarie, 2 bai, pod, pret 82.000 euro sau 350 euro/luna. Anami Imobiliare; 0744-767302, 0735-344196

Vand teren intravilan Aradul Nou, suprafata teren 501 mp, front stradal 17.92 ml, toate utilitatile, 25.000 euro.Anami Imobiliare; 0744-767302, 0735-344196

Inchiriez spatiu comercial in suprafata de 80 mp, vitrina, amenajat, ultracentral, 550 euro/luna. Anami Imobiliare; 0744-767302, 0735-344196.

Inchiriez spatiu comercial in suprafata de 200 mp, vitrina, amenajat, ultracentral, pret 550 euro.Anami Imobiliare; 0744-767302, 0735-344196.

Inchiriez casa constructie 2007, Aradul Nou, compusa din living, bucatarie, baie, garaj iar la etaj 3 dormitoare, baie, amenajat, utilata, mobilata in totalitate lux, suprafata teren 500 mp, pret 1000 euro/luna.Anami Imobiliare; 0744-767302, 0735-344196.

Vand casa constructie noua, compusa din living, bucatarie, loc de servit masa, baie, garaj, etaj compus din 3 dormitoare, 2 bai, mobilata si utilata, Aradul Nou, pret 120.000 euro. Anami Imobiliare; 0744-767302, 0735-344196.

Inchiriez casa noua Aradul Nou, suprafata teren 400 mp, living, baie, bucatarie, loc de servit masa, dressing, etaj compus din 2 dormitoare, 2 bai, birou, garaj acoperit, mobilata si utilata, pret 700 euro/luna.Anami Imobiliare; 0744-767302, 0735-344196.

(292340)

urbanna

Urbanna vinde apartamente 2 camere cu sistem unic de achizitie, fara stress, fara banci, fara birocratie, oferim creditare pe 15 ani direct de la dezvoltator doar cu buletinul in centrul orasului pe Bulevardul Iuliu Maniu, Tel: 0748123455

Urbanna vinde apartamente 3 camere cu sistem unic de achizitie, fara stress, fara banci, fara birocratie, oferim creditare pe 15 ani direct de la dezvoltator doar cu buletinul in centrul orasului pe Bulevardul Iuliu Maniu, Tel: 0748123455

Urbanna vinde case noi cu 3-4 camere cu sistem unic de achizitie , fara stress, fara banci, fara birocratie, oferim creditare pe 15 ani direct de la dezvoltator doar cu buletinul in zona Subcetate, Tel: 0748123455

Urbanna vinde ultimele 2 apartamente de 2 camere, suprafata 90 mp, in zona Micalaca 300, pozitie excelenta, vedere incredibila, toate utilitatiile, decomandate, terase generoase, aproape de malul Muresului, Tel: 0748123455

Urbanna vinde spatii comerciale in diverse zone ale orasului cu sistem unic de achizitie, fara stress, fara banci, fara birocratie, oferim creditare pe 15 ani direct de la dezvoltator doar cu buletinul in centrul orasului pe Bulevardul Iuliu Maniu, Calea Aurel Vlaicu, Micalaca 300, Tel: 0748123455

VIA CARMINA

parte din viata ta

Casa noua de vanzare, P+M, suprafata construita 123mp, 2 dormitoare, bucatarie, loc de luat masa, living, 2 bai, gradina. Pret 56.000 euro. Tel. 0736 300 600.

Casa noua de vanzare in cartier Via Carmina, de tip P+M, suprafata construita 140mp, la doar 46.000 euro. Utilitati disponibile: apa, canal, electricitate, gaz. Tel. 0726 222 723.

Vand loc de casa in Vladimirescu, cartier Via Carmina,suprafata 545mp, front stradal 16ml,toate utilitatile disponibile la nivel subteran in fata terenului: apa, canal, curent, gaz. Tel. 0726 222723.

Vand teren pentru casa in cartier Via Carmina, suprafata 550 mp, toate utilitatile disponibile in fata terenului. Pret 14.000 euro. Telefon 0736 300600.

Vand casa noua din caramida in apropiere de Real, 2 dormitoare, living, loc de luat masa, bucatarie, 2 bai, garaj. Pret 56.000 euro. Tel. 0726222723.

Vand teren, 1002mp, cartier Via Carmina, utilitati disponibile in fata parcelei: apa,canal, curent, gaz. Pret 29 euro/mp. Tel. 0736 300600

(293098)

WESTFIELD

Bun venit acasă!

Casă în cartierul rezidențial Westfield, finisată, suprafață 128mp, 2 dormitoare, 3 bai, bucatarie, living, dining cu acces terasă. 61.000 Euro, TVA inclus. Parcela aferentă: 556mp. 0729529989; 0753466762.

Casă în cartierul rezidențial Westfield P+1E, constructie nouă 145mp, finisată, 3 dormitoare, din care unul cu baie si dresing, 3 băi, bucatarie, living, dining. 73.000 Euro, TVA inclus. Teren: 634mp 0729529989; 0753466762.

Casă în cartierul Westfield 145mp, 3 dormitoare, din care unul cu baie si dresing proprii, 3 bai, bucatarie, living, dinning cu acces terasă. 73.000 Euro, TVA inclus. Parcela aferentă - 646 mp. 0729529989; 0753466762.

Casă în cartierul Westfield, pe un nivel, suprafață 100mp, 2 dormitoare, 1 baie, bucătărie, living, dining cu acces terasă. 56.000 Euro, TVA inclus. Parcela aferentă - 438 mp. 0729529989; 0753466762.

Casă în cartierul Westfield pe un nivel, suprafață 140mp, 3 dormitoare, 3 bai, bucătărie, living, dining cu acces terasă. 71.000 Euro, TVA inclus. Parcela aferentă - 573 mp. 0729529989; 0753466762.

Casă în cartierul Westfield, stil modern, suprafață 130mp, 2 dormitoare, 2 băi, bucătărie, living, dining cu acces terasă. 59.000 Euro, TVA inclus. Parcela aferentă - 424 mp. 0729529989; 0753466762.

(292654)

PRO PLAN INVESTMENTS

Vând urgent spațiu pe 2 niveluri, 747 mp, lângă teatru, potrivit pentru restaurant sau club, preț la vedere. Telefon 0745505169.

Caut să închiriez pe termen lung, apartament cu două camere, amenajat modern, complet utilat, zona Piața Spitalului, Podgoria. Telefon 0743048490

Vând apartament 2 camere, Micalaca 300, pe mal, parter înalt, cu balcon, 76 mp, renovat, parchet, mobilă pal, climă, 37000eur/neg.0745505169

Închiriez hală, zona Vlaicu, 2-3 eur mp, în funcție de suprafață. Telefon 0745505169

Vând spațiu birouri, Piata Mica, demisol, 48 mp, 15000eur. Telefon 0745505169

Vând apartament 4 camere, et. 2/3, 113 mp, casă de ila, fără îmbunătățiri, termotecă, 52000eur. Telefon 0745505169.

Vând apartament 3 camere, Piața Mică, et. 1, 29000eur/neg. Telefon 0743048490

Vând apartament 3 camere, transformat din 4, 77mp, Confecții, termotecă, et.1, termopane, parchet, semidecomandat, 40000 eur/neg. Telefon 0745505169.

Vând casă Aradul Nou, 3 camere, văiugă, termopane, parchet, apă, bucătărie, baie, 25000 eur/uşor neg. Telefon 0745505169.

Vând fermă, 17 ha, la 500 de m de autostrada Arad-Timişoara, apă, current, canalizare, încălzire pe cazan de lemne, gaz, 5 dormitoare de muncitori, 15 eur/mp. Telefon 0745505169.

(292593)

DECESE

Cu adâncă durere în suflet, anunţ încetarea din viaţă a soţului meu

DEHELEAN IOAN (PUIU),

în vârstă de 67 ani. Înmormântarea va avea loc azi, 13 septembrie 2012, ora 15,00 în loc. Comlăuş. Dumnezeu să-l odihnească în pace.

Soţia îndoliată, Dehelean Margareta

Cu adâncă durere în suflet anunţăm încetarea din viaţă a celui care a fost soţ, tată, bunic, socru

AGUD PETRU
71 ani.

Înmormântarea va avea loc vineri, 14 septembrie 2012 la Capela Cimitirului din Grădişte, orele 14,00. Dumnezeu să-l odihnească în pace!

Familia îndoliată

Cu multă durere în suflet anunţăm trecerea în nefiinţă în vârsta de 78 ani a celei ce a fost mamă, bunică şi străbunică

ZĂVOI PERSIDA.

Înmormântarea va avea loc vineri, 14 septembrie 2012, la ora 13,00 la Cimitirul Pomenirea. Odihnească-se în pace!

Familia îndoliată

Cu adâncă durere în suflet anunţăm decesul fulgerător la numai 63 ani a scumpei noastre mamă şi bunică

MIHEŢ ELENA.

Nu te vom uita niciodată. Înmormântarea va avea loc azi, 13 septembrie 2012, ora 13:00, de la domiciliu din comuna Horia nr. 77.

Fiul Ionică, nora Lavinia şi nepotul Răzvan

Cu durere în suflet anunţăm încetarea din viaţă după o grea suferinţă a celei care a fost mamă şi bunică

ŞICLOVAN MARIA.

Nu te vom uita niciodată. Înmormântarea va avea loc azi, 13 septembrie 2012, ora 14:00 de la capela Cimitirul din Gai.

Familia îndurerată

Cu regrete şi durere în suflet anunţăm dispariţia celei care a fost cea mai bună bunică, străbunică şi soacră

CIORDAR ELENA,

în etate de 88 ani. Înmormântarea va avea loc vineri, 14 septembrie 2012, orele 15:00, în localitatea Săvârşin.

Familia îndurerată

Deplângem moartea prematură a bunului nostru coleg

TRAIAN SABĂU

- inspector în cadrul A.I.F. şi transmitem condoleanţe familiei îndurerate.

Sindicatul Finanţe al D.G.F.P. Arad

COMEMORĂRI

Au trecut patruzeci de zile de la trecerea în nefiinţă a dragei noastre

CORNELIA ZERNA.

Comemorarea va avea loc sâmbătă, 15 septembrie, ora 11,00, la Biserica UTA.

Fam. dr. Gheorghe Zârna

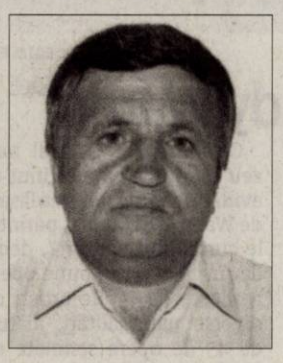

Cu multă durere amintim că azi ar fi împlinit 55 ani

Ing. IŞTOC GHEORGHE.

În loc de „La Mulţi Ani", flori şi lacrimi pe mormântul tău.

Odihnă veşnică.
Andrei şi Florentina

Azi când ai fi împlinit 56 de ani în loc să-ţi spunem „La Mulţi Ani" mergem la mormântul tău şi îţi aprindem o lumânare ţie mr. r.

PĂSCULESCU IONEL – DĂNUŢ.

În veci nemângâiaţi:
soţia, copiii, ginerele şi nepotul Bogdan-Florin

CONDOLEANŢE

Suntem alături de colega noastră Berbecar Adina, la marea durere pricinuită de pierderea mamei

ZĂVOI PERSIDA.

Sincere condoleanţe familiei îndurerate.

Colectivul Secţiei L8 Arad

Se împlinesc 18 ani de când ne-a părăsit iubitul nostru

BUNDĂU PETRU.

Nu-l vom uita niciodată. Dumnezeu să-l odihnească în pace.

Familia

Anunţurile de deces se publică GRATUIT!

EVIDENŢIAZĂ-TE!

Talon valabil până în 30 septembrie 2012

Text: **DATA apariţiei:**.....

.....

.....

.....

.....

.....

.....

.....

Date personale:

Nume şi Prenume:

Telefon:

Buletin de identitate:

TALON + PREŢUL CATEGORIEI AFERENTE

Anunţurile se preiau zilnic, la ghişeu, până în ora 16^{00}, după această oră, se pot prelua doar prin intermediul sistemului online de preluare al anunţurilor disponibil pe www.jurnalaradean.ro . Anunţurile de mică publicitate din Jurnal Arădean se publică pe baza talonului din ziar
Redacţia nu îşi asumă responsabilitatea pentru conţinutul anunţurilor de mică publicitate!

JURNAL ARĂDEAN

JURNAL ARĂDEAN

Sectorul coperte WARHOL FOTO: EPA

Expoziţie Andy Warhol

NEW YORK. O expoziţie dedicată influenţei pe care Andy Warhol a avut-o asupra artei contemporane din ultimii 50 de ani a fost vernisată, miercuri, la celebrul Metropolitan Museum of Art (Met) din New York, informează AFP. Expoziţia va rămâne deschisă până la sfârşitul acestui an.

„Operele lui Warhol au provocat, inspirat, amuzat, supărat şi suscitat sute de reacţii din partea artiştilor", a declarat directorul muzeului newyorkez, Thomas Campbell, cu ocazia vernisajului expoziţiei „Regarding Warhol: Sixty Artist, Fifty Years".

Celebrul Met, primul muzeu din lume care a ţinut să evidenţieze moştenirea lăsată de Warhol, denumit „părintele curentului pop art", decedat în 1987, va expune opere realizate de 60 de artişti de diverse naţionalităţi, alături de 45 de opere semnate de Warhol.

Cuprinzând cinci tematici, expoziţia va permite, graţie multiplelor interpretări ale acestor artişti contemporani, punerea în perspectivă a tablourilor, sculpturilor şi filmelor realizate de Andy Warhol.

SURSA: MEDIAFAX

Cea mai bine îmbrăcată

WASHINGTON. Actriţa Gwyneth Paltrow a fost aleasă ieri de revista People „Cea mai bine îmbrăcată femeie din lume" în 2012, datorită stilului său simplu şi elegant, care evită unele din cele mai excentrice tendinţe ale modei, relatează Reuters.

Actriţa în vârstă de 39 de ani, laureată cu Oscar, se află astfel în fruntea listei din acest an a celor mai bine îmbrăcate femei, din care mai fac parte soţia prinţului William, Kate, starul R&B Rihanna şi surorile Kardashian, vedetele unui reality show celebru în SUA. People a precizat că lista a fost realizată pe baza evaluărilor celor 42 de milioane de cititori ai revistei, dar şi ale editorilor săi şi bloggerilor specializaţi în modă. În timp ce Gwyneth Paltrow, soţia liderului Coldplay, Chris Martin, a câştigat titlul de „Cea mai bine îmbrăcată femeie din lume", Kate Middleton, cunoscută oficial sub numele de Ducesa de Cambridge, a fost numită femeia cu cel mai bun stil clasic. Stilista lui Gwyneth Paltrow, Elizabeth Saltzman, a declarat pentru People că actriţa nu este o sclavă a tendinţelor.

Gwyneth Paltrow FOTO: EPA

SURSA: AGERPRES

Natalia

Născută în zodia Vărsător, este pasionată de dans şi make-up.

www.aradon.ro
Mai multe poze cu Natalia

E criză şi la Hollywood

WASHINGTON. Brad Pitt afirmă că vremurile în care era posibil ca starurile să poată cere peste 10 milioane de dolari pentru un film au apus. „Acest lucru a murit", a răspuns râzând starul american la întrebarea dacă este posibil ca starurile să mai poată cere mai mult de 10 milioane de dolari pe film. Brad Pitt s-a aflat constant pe listele celor mai bine plătiţi actori. Pitt ar fi câştigat 25 de milioane de dolari conform Topului Forbes pe 2012. Pe de altă parte, Brad Pitt recunoaşte că, în general, Hollywoodul trăieşte vremuri interesante. Multe studiouri întâmpină probleme din cauza crizei economice, aşa că au început să mizeze pe filme cu mari bugete, din al căror succes se pot finanţa o serie de alte filme, a explicat el. În acelaşi timp, acest lucru lasă un spaţiu deschis pentru apariţia a noi regizori interesanţi, a adăugat starul.

SURSA: AGERPRES

O strategie cam nepotrivită

Rogozin FOTO: FAN

SAN FRANCISCO. Co-fondatorul şi preşedintele reţelei Facebook, Mark Zuckerberg, a declarat marţi că lansarea unui telefon mobil inteligent propriu ar fi „o strategie nepotrivită" pentru reţeaua de socializare, transmite AFP. Mark Zuckerberg a susţinut că preferă să realizeze „un sistem cât mai integrat cu putinţă la orice fel de aparat folosit de clienţi". Întrebat cu ocazia conferinţei tehnologice TechCrunch, de la San Francisco, cu privire la eventualitatea dezvoltării unui smarthphone propriu Facebook, Mark Zuckerberg a declarat: „în mod clar ar fi o strategie nepotrivită pentru noi".

SURSA: MEDIAFAX

Bază de cercetări pe Lună

MOSCOVA. Un vicepremier rus, Dmitri Rogozin, a propus marţi înfiinţarea unei baze de cercetări ştiinţifice pe Lună, la doar o zi după ce premierul rus Dmitri Medvedev criticase industria spaţială rusă pentru numeroasele eşecuri din ultima perioadă, informează AFP. „Cosmonauţii ruşi au învăţat să lucreze în condiţii de gravitaţie redusă, să lucreze pe orbită şi să facă experimentele necesare", a spus el.

SURSA: MEDIAFAX

Sute de morţi în Pakistan

Sunt cel puţin 289 de morţi în urma unui incendiu puternic produs în Pakistan.

Echipele de intervenţie scot victimele FOTO: EPA

KARACHI. Un incendiu puternic a afectat, marţi seara, o uzină de textile din Karachi, provocând moartea a cel puţin 289 de persoane, anunţă autorităţile locale. „Bilanţul victimelor este de 289 de morţi", a declarat un funcţionar de rang înalt de la Karachi, Roshan Shaikh.

Echipele de intervenţie continuă căutările printre ruinele fabricii. „Echipele de intervenţie sunt încă la locul în care s-a produs incendiul şi ne temem că ar putea exista şi alte victime", a declarat Iqbal Mehmood, şeful poliţiei din Karachi.

„Acesta este cel mai mare incendiu din istoria oraşului. Şi încă nu ştim când va înceta să se agraveze bilanţul", a afirmat, sub protecţia anonimatului, un oficial de rang înalt din cadrul Ministerului Sănătăţii din provincia Sindh.

Potrivit unui fotograf al AFP, în timpul nopţii au bucnit confruntări între poliţie şi rudele persoanelor blocate în clădire. „Deodată, tot etajul a fost cuprins de flăcări şi de fum, căldura era atât de puternică încât ne-am îndreptat spre ferestre şi am sărit", a povestit de pe patul de spital Mohammed Saleem, un bărbat în vârstă de 32 de ani, care s-a rănit la picior sărind de la etajul doi. Potrivit acestuia, în momentul declanşării incendiului, în fabrică se aflau circa 150 de muncitori.

Deocamdată nu se cunosc cauzele incendiului. Ministrul Industriei din provincia Sindh a declarat că proprietarul este anchetat pentru neglijenţă.

SURSA: MEDIAFAX

De cinci zile

Un pui de hipopotam s-a născut la National Zoo din Kuala Lumpur, Malaezia. FOTO: EPA

Mamuţii pot fi clonaţi

MOSCOVA. Savanţii ruşi şi sud-coreeni au descoperit în Siberia nuclee „vizibil vii" ale unor celule de mamut, care ar putea permite clonarea acestor mamifere uriaşe, dispărute de pe Terra în urmă cu câteva milenii, informează AFP.

„La începutul lunii august am descoperit în Siberia Orientală fragmente de ţesuturi de mamut, în care celulele şi-au conservat nucleele, iar acestea erau vizibil vii", a declarat Serghei Fedorov de la Universitatea Federală Rusă din nord-estul Republicii Iakuţia, membru al expediţiei.

Acordul, semnat în martie între Fundaţia Sud-Coreeană pentru Cercetări în Biotehnologie şi Universitatea Federală Rusă, prevede o serie de cercetări comune în vederea clonării unui mamut.

SURSA: MEDIAFAX

Ar vrea să aibă doi copii

LONDRA. Prinţul William spune că vrea să aibă doi copii cu soţia sa Kate, după ce în trecut vorbise că şi-ar dori să întemeieze o familie, dar fără să specifice numărul copiiilor pe care şi i-ar dori. El a făcut o mărturisire în acest sens în timpul vizitei efectuate miercuri în Singapore, împreună cu ducesa de Cambridge, în cadrul unui turneu de nouă zile început în ajun în Asia de Sud-Est. În Singapore, cuplul regal au vizitat parcul naţional, unde se află o orhidee numită în onoarea prinţesei Diana, mama lui William. Denumirea oficială a acestei flori este „Dendrobium Memoria Princess Diana".

Întrebat de o fată din mulţimea de participanţi ce puteri magice ar dori să aibă prinţul William a răspuns: „Invizibilitatea".

SURSA: AGERPRES

Kate şi William FOTO: FAN

Un avion s-a prăbuşit în Rusia

MOSCOVA. Un avion de tip AN-28 s-a prăbuşit în nordul regiunii Kamceatka (Extremul Orient rus), cel puţin zece persoane murind în accident, iar alte patru fiind rănite, a declarat ieri pentru AFP ministerul rus pentru Situaţii de urgenţă. Avionul, care efectua o cursă între Petropavlovsk-Kamceatka şi Palana, s-a prăbuşit la circa zece kilometri de Palana, în nordul regiunii Kamceatka. Potrivit primelor informaţii furnizate de minister, la bordul avionului se aflau 14 persoane - 12 pasageri, printre care un copil, şi doi membri ai echipajului. Aparatul de zbor, un avion uşor bimotor, s-a prăbuşit în timp ce încerca să aterizeze de urgenţă, precizează comunicatul ministerului rus pentru Situaţii de urgenţă.

SURSA: MEDIAFAX

FONDAT 1989, APARE LA ARAD, TEL. 0257/281.802, E-MAIL: REDACTIA.JURNALARADEAN@INFORMMEDIA.RO; PUBLICITATE.JURNALARADEAN@INFORMMEDIA.RO

Horga vorbeşte despre profesia contabilă

PAGINA 5

JURNAL ARĂDEAN

Milla revine în Resident Evil: Răsplata

PAGINA 11

VINERI
14 SEPTEMBRIE 2012
ANUL XXIV, NR. 6655
16 PAGINI - 1,49 LEI

32° Temperaturile se vor situa între 18 şi 32 grade. Vântul va sufla cu 13 km/h.

DIMINEAŢA | AMIAZA | SEARA

Astăzi, supliment programe TV pentru perioada 15 -21 septembrie 2012. Se difuzează gratuit.

Amprentaţi doar cu privirea

ARAD. Programul informatic al Poliţiei care analizează amprentele infractorilor nu mai funcţionează de aproximativ trei luni de zile. Cu toate acestea, Poliţia Arad spune că munca nu le-a fost afectată de acest impediment. **/P.3**

Bătaie mare pe scaune puţine

Prin impunerea parlamentarilor actuali pe liste, conducerile centrale ale USL şi PDL şi-au „închis" partidele.

ARAD. Tocmai acum, când şi puterea şi opoziţia, dar, mai ales, aşa numita societate civilă vorbesc în gura mare despre necesitatea unei schimbări radicale în modul de a face politică, partidele mari au fost condamnate de către conducerile lor la închidere totală, la reducerea aproape de zero a posibilităţilor de înnoire. Căci exact acest lucru înseamnă „bătaerea în cuie" a actualilor parlamentari.

Dincolo de acest aspect, locurile rămase pentru doritorii de a accede în Parlament fiind puţine, atât în USL, cât şi în PDL s-a ajuns la adevărate războaie pentru ocuparea lor. Aradul nu face excepţie: şi la USL, şi la PDL numărul celor care vor să candideze este mai mare decât al locurilor rămase libere. Dacă se respectă paritatea stabilită de către conducerea centrală a USL, la Arad PSD+UNPR va avea cinci locuri, iar PNL+PC, tot atâtea. Că vrea sau nu, conducerea PSD Arad este obligată să-i menţină pe listă pe Ciprian Luca şi Avram Crăciun, aşa că îi mai rămân fix trei locuri, care deja par a fi antamate de Dorel Căprar, Flavius Măduţa şi Dorel Popa, numai că, se pare, mai sunt şi alţii care le vor. **/P.4**

Porţi deschise la pompieri

Descarcerări, coborâre în rapel pe pereţii unei clădiri, un incendiu în direct şi multe alte demonstraţii au avut loc ieri la Inspectoratul pentru Situaţii de Urgenţă „Vasile Goldiş" Arad. Spectatorii au fost plini de entuziasm, curioşii i-au aplaudat la scenă deschisă pe protagoniştii salvatori. FOTO: M.A.

Călin Bibarţ FOTO:JA

Agendă dublă la politicieni

ARAD. Călin Bibarţ susţine că USL Arad e interesată în primul rând de numiri de directori la deconcentrate şi nu de bugete sau probleme serioase şi precizează că acţiunile USL au un caracter duplicitar. **/P.3**

Îngheţată în datorii enorme

ARAD. Şapte ani de pierderi au fost suficienţi pentru a aduce în stadiul de executare silită o nouă fabrică arădeană. Este vorba despre situaţia fabricii de îngheţată, executată în această lună de către Fisc. **/P.5**

Telefon pentru parcare prin SMS

ARAD. Serviciul pentru plata parcării prin SMS va fi activ de săptămâna viitoare. Începând de luni, şoferii pot plăti parcarea pe raza municipiului printr-un simplu SMS, care are acum şi număr de telefon. **/P.8**

„Maxi" Laso FOTO: FAN

Laso ar putea fi legitimat de UTA

ARAD. Cel mai probabil, argentinianul Maximiliano Gustavo Laso va fi legitimat în această dimineaţă de către cei de la UTA. Dacă totul va fi ok, antrenorul Adrian Falub îl va include pe mijlocaşul sud-american în lotul pentru jocul de sâmbătă, de la Alba Iulia. **JA – L.S.**

Timişoara ne mai ia o direcţie

Autoritatea Naţională pentru Protecţia Consumatorilor mută comisariatul regional de la Arad la Timişoara.

ARAD. De la instalarea democrat-liberalilor la conducerea Aradului, toate partidele i-au acuzat că vor să facă Aradul un fel de „periferie" a Timişoarei. Încet-încet, ne subordonăm în totalitate oraşului vecin. Una dintre „ultimele redute" rămase la Arad, respectiv Comisariatul Regional pentru Protecţia Consumatorilor, care avea în subordine judeţele Arad, Caraş-Severin, Hunedoara şi Timiş, va trece Mureşul şi se va stabili în oraşul de pe Bega. Autoritatea Naţională pentru Protecţia Consumatorilor (ANPC) a anunţat că doreşte să facă această mutare, iar acum se aşteaptă confirmarea de la Guvern pentru ca Timişoara să devină centrul regiunii.

Autorităţile arădene par să nu poată să facă nimic altceva decât să stea cu mâinile în sân şi să vadă cum Guvernul mută instituţiile dintr-un oraş în altul. „Până în prezent, nu s-a primit nimic oficial la Instituţia Prefectului referitor la mutarea Comisariatului Regional pentru Protecţia Consumatorilor. Deocamdată, există doar un proiect al Autorităţii Naţionale din domeniu care urmează să fie aprobat sau nu de către Guvern", a declarat Lucian Cozma, purtătorul de cuvânt al Prefecturii. **/P.3**

Timp de trei zile, Aradul este capitala dreptului civil european Universitatea de Vest Vasile Goldiş şi Universitatea din Viena organizează prima conferinţă juridică internaţională
(301496)

E-mail: info@universulverde.ro
www.universulverde.ro
Arad, Str. Pădurii, Nr. 24 (Fără Obor)
Telefon: 0257 210 070
Fax: 0257 408 345
SC UNIVERSUL VERDE SRL
TOAMNA VĂ AŞTEAPTĂ LA UNIVERSUL VERDE CU NOI OFERTE DE POMI FRUCTIFERI LA VAS, TUFE, ARBORI ŞI ARBUŞTI PENTRU A ÎNFRUMUSEŢA GRĂDINA DUMNEAVOASTRĂ.
8713042

Pagină specială agenţii imobiliare
JURNAL ARĂDEAN
în fiecare marţi şi joi!
Din 13 septembrie!!!
Oferte tentante, numai cu publicaţia Jurnal Arădean!
Aşteptăm anunţurile dumneavoastră!
Pentru detalii şi informaţii sunaţi la : 0728284739, 0723435681, 0733783107

Clinică de oftalmologie, la cele mai înalte standarde!
până la 30 septembrie CONSULTAŢIA pentru CATARACTĂ ESTE GRATUITĂ!
Consultaţii oftalmologice;
Operaţii de cataractă şi glaucom;
Tehnologie de ultimă generaţie;
Chirurgie retiniană;
Operaţii fără spitalizare;
Reţea internaţională de clinici;
Tratamente LASER pentru miopie, hipermetropie şi astigmatism;
Echipă medicală cu experienţă internaţională.
Sună gratuit la 0800 884 782
VISTA VISION CLINICA DE OFTALMOLOGIE
www.vistavision.ro
Enjoy your eyes!
Arad, Spitalul Clinic MedLife Genesys, Str. Cornel Radu nr. 3

Remember: 14 septembrie

1910 S-a născut Rolf Liebermann, compozitor de opera elveţian (d. 1999)

1916 A murit José Echegaray, scriitor şi inginer spaniol (n. 1832)

1920 S-a născut Mario Benedetti, scriitor uruguayan (d. 2009)

1924 S-a născut Iosif Conta, dirijor şi profesor român (d. 2006)

1926 S-a născut Michel Butor, poet, romancier şi eseist francez

1927 A murit Isadora Duncan, dansatoare americană (n. 1877)

1929 S-a născut Hans Clarin, actor german (d. 2005)

1938 S-a născut Horia Bernea, pictor român (d. 2000)

1940 A început guvernarea Ion Antonescu

1960 S-a constituit Organizaţia Statelor Exportatoare de Petrol (OPEC)

Grace Kelly FOTO:FAN

1982 A murit Grace Kelly, actriţă americană, prinţesă de Monaco (d. 1929)

1984 A murit Paul Sterian, poet român (n. 1904)

1993 A murit Geo Bogza, poet, prozator şi ziarist român (n. 1908)

2002 A murit Eugenio Coşeriu, filolog român (n. 1921)

2002 A murit Jean Rousset, critic literar (n. 1910)

2008 A murit Ştefan Iordache, actor român de teatru şi film (n. 1941)

Întreruperi de curent

Luni, 17 septembrie 2012 – În municipiu: h 15:30-21:30: str. N. Lenau - SC Maxstile SRL. În judeţ: h 9-14: Păuliş (p); h 9-15: Baia; h 9-18: Ranusa(p); h 9-14: Cuied(p).

Telefoane utile

☎ INFORMAŢII TELEFONICE: 118.932; ☎ROBOT: 1958; ☎APEL UNIC DE URGENŢĂ (SALVARE, POLIŢIE; Pompieri): 112; ☎PRIMARIA MUNICIPIULUI ARAD: Program de relaţii cu publicul (camera 5) luni-vineri între orele 8-20. Tel.: 0257/284.744; tel. centrală: 0257/281.850; ☎S.C. E.ON GAZ ROMÂNIA - Sucursala Arad - Dispecerat şi intervenţie telefon:0357/403.321; ☎DERANJAMENTE CURENT ELECTRIC: 0257/929; ☎INFORMAŢII CFR: 0257/231.777;

Sudoku

REGULI: În fiecare bloc sunt câteva cifre între 1 şi 9, stabilite dinainte. Acestea trebuie completate cu cifrele lipsă, în aşa fel încât fiecare număr să figureze o singură dată. De asemenea, cifrele de la 1 la 9 trebuie să figureze o singură dată atât pe rândurile orizontale cât şi pe coloanele verticale ale celor nouă blocuri luate împreună.

ÎNCEPĂTORI

	1			9		4	3	7
7	5	6		1				
	4		8	7	2		5	
		3		6		8	7	
4	6	7	2		8			
		2		5				
8			1			7	9	
6			7			5	2	1
9							4	

AVANSAŢI

8	2							
7					2		5	4
		9	4		6			2
		2			7	5		
						4	2	7
	8	7	5			9		
			2	4	9		3	
	6			5		8		
	9	1	6	3				

Soluţiile jocurilor din numărul precedent:

ÎNCEPĂTORI

5	1	4	8	6	7	2	9	3
9	7	2	1	3	5	8	4	6
6	3	8	2	9	4	5	7	1
4	9	3	6	1	2	7	8	5
2	6	5	3	7	8	9	1	4
1	8	7	4	5	9	3	6	2
7	4	6	5	8	3	1	2	9
3	2	9	7	4	1	6	5	8
8	5	1	9	2	6	4	3	7

AVANSAŢI

6	4	3	5	9	8	1	2	7
7	8	5	2	4	1	6	3	9
2	1	9	3	7	6	4	8	5
8	9	2	1	5	4	3	7	6
1	5	7	6	2	3	9	4	8
4	3	6	9	8	7	2	5	1
3	6	8	4	1	5	7	9	2
5	2	1	7	3	9	8	6	4
9	7	4	8	6	2	5	1	3

Reţeta zilei

Sufleu de albuş cu marmeladă

INGREDIENTE. 8 albuşuri, 8 linguri zahăr, 1 linguriţă unt, 1 lingură marmeladă.

MOD DE PREPARARE. Pentru sufleul de albuş cu marmeladă se bat spumă albuşurile. Se adaugă încet zahărul pisat şi se bate până se întăreşte bine. Se unge o formă cu unt, se întinde marmelada de caise sau dulceaţă, se toarnă deasupra albuşul, se netezeşte cu lama cuţitului, apoi se crestează deasupra şi se dă la cuptor trei sferturi pînă la o oră, la foc potrivit, ca să crească frumos.

Poftă bună!

Pentru mai multe reţete intră pe www.culinar.ro

Sănătate

• **CABINET GINECOLOGIC:** Cabinet ginecologic Arad, B-dul Decebal 11 (lângă Hotel Aradul), chiuretaj medicamentos, eco 4 D, test PAP.TEL: 0770823850, 0723643581

• **NOU! Policlinica Dr.Turcin,** Str. Eftimie Murgu nr. 67, pune la dispoziţia dvs. Serviciul de cardiologie dotat cu aparatură de ultimă generaţie, consultaţii în contract cu CSAS, EKG computerizat, ecografie cardiacă la cele mai avantajoase preţuri; de dermatologie, oftalmologie şi ORL.

Tel:0257/285510, www.policlinica-turcin.ro

Pieţe şi târguri

Astăzi este zi de piaţă la Ineu, Lipova, Covăsânţ, Mişca, Moneasa, Şepreuş, Şimand, Vladimirescu, Şeitin. Tot astăzi se organizează târguri săptămânale la Ineu, Şepreuş, Şimand. **Sâmbătă este zi de piaţă la** Chişineu-Criş, Lipova, Pâncota, Felnac, Grăniceri, Hălmagiu, Moneasa, Pecica, Vărşand, Socodor, Vladimirescu, Zimandu Nou, Covăsânţ. Târguri săptămânale se desfăşoară astăzi la Lipova, Pâncota, Hălmagiu, Moneasa.

Horoscop

BERBECUL (III.21.-IV.20.)
Este posibil să vă confruntaţi cu probleme de natură sentimentală, care vă indispun şi vă cam descurajează. Nu este cazul să „depuneţi armele"! După o discuţie cu iubita, reuşiţi să clarificaţi neînţelegerile.

TAURUL (IV.21.-V.20.)
Sunteţi iritat şi nu reuşiţi să vă stăpâniţi nervozitatea din cauza unei veşti neplăcute pe care o primiţi de la persoana iubită. Riscaţi să provocaţi dispute verbale cu cei din jur.

GEMENII (V.21.-VI.21.)
S-ar putea să aveţi o neînţelegere cu persoana iubită şi să plecaţi într-o excursie cu prietenii. Nu exageraţi pozând în victimă! Vă sfătuim să nu hotărâţi nimic astăzi în privinţa relaţiilor sentimentale.

RACUL (VI.22.-VII.22.)
Dimineaţa sunteţi dezamăgit de un partener de afaceri în care aţi avut mare încredere. Nu puneţi la suflet! Sunteţi energic şi aveţi mari şanse de reuşită.

LEUL (VII.23.-VIII.23.)
S-ar putea ca o dispută cu o femeie mai în vârstă din familie să vă dea de gândit. N-ar strica să vă întrebaţi dacă aveţi o atitudine corectă faţă de cei din jur. Vă sfătuim să fiţi mai prudent, ca să evitaţi un scandal.

FECIOARA (VIII.24.-IX.23.)
S-ar putea ca o întâlnire de afaceri să nu decurgă conform aşteptărilor şi să rămâneţi cu un gust amar. Azi nu este o zi bună pentru afaceri. Aveţi şanse să petreceţi momente plăcute alături de iubit(ă).

BALANŢA (IX.24.-X.23.)
Chiar dacă aveţi multe probleme de rezolvat, vă sfătuim să vă relaxaţi. Dimineaţa aveţi de gând să cheltuiţi o sumă importantă. Fiţi prudent, nu este un moment favorabil investiţiilor sau cheltuielilor mari!

SCORPIONUL (X.24.-XI.22.)
Nu este momentul să începeţi noi activităţi. S-ar putea să nu găsiţi cele mai bune soluţii şi să aveţi parte de o dezamăgire. Dimineaţa sunteţi cam visător şi aveţi tendinţa să neglijaţi probleme importante.

SĂGETĂTORUL (XI.23.-XII.21.)
S-ar putea ca cei din jur să nu vă aprecieze ideile la adevărata lor valoare, dar asta nu vă descurajează. Vă sfătuim să nu semnaţi acte oficiale şi să amânaţi planurile referitoare la pornirea unei afaceri.

CAPRICORNUL (XII.22.-I.20.)
Evenimente neprevăzute vă determină să vă schimbaţi programul. S-ar putea să fiţi nevoit să plecaţi într-o delegaţie, spre nemulţumirea partenerului de viaţă. Vă recomandăm să daţi dovadă de mult calm.

VĂRSĂTORUL (I.21.-II.20.)
S-ar putea să nu intraţi nici azi în posesia unor bani pe care trebuia să îi primiţi zilele trecute. Amânarea unei călătorii planificate mai demult vă poate afecta relaţiile sentimentale.

PEŞTII (II.21.-III.20.)
Sunteţi cu capul în nori şi s-ar putea să pierdeţi din vedere probleme importante. Vă recomandăm să nu începeţi proiecte noi, pentru că aveţi tendinţa să acţionaţi superficial.

„Jurnal arădean" vă ascultă

Între orele 11-13, la telefonul 0257-280943, redactorul nostru vă stă la dispoziţie.

ARAD. Dl. Ienei Ştefan, str. Cozia, este supărat că toată strada, până la sediul CARP, este plină de buruieni pe care nu le taie nimeni. „Le-am tăiat eu, cu secera, dar nu cred că este de datoria mea să fac acest lucru, ci a Primăriei. Pe nimeni nu interesează, e plin de pisici şi de câini maidanezi, în faţa sediului CARP e jale, nu o să mă apuc să tai şi acolo buruienile. Totuşi, este o zonă centrală, chiar nu interesează pe nimeni cum arată ?", zice cititorul nostru.

GC de pe strada Şiriei ţine să-i mulţumească primarului comunei Vladimirescu pentru devierea traficului greu prin combinat. „Îi mulţumim domnului Crişan că nu ni se mai crapă şoselele, dar ar trebui ca şi după terminarea lucrărilor circulaţia să rămână deviată, poate se gândeşte dl. Falcă să ne protejeze şi pe noi în acest sens".

Lucrările de canalizare dau multă bătaie de cap arădenilor, care se plâng mereu de lentoarea revenirii străzilor la forma iniţială. „Pe str. Şincai s-au făcut lucrări de canalizare şi de trei săptămâni nu s-a refăcut asfaltul, punând în pericol mai ales copii, expunându-i la accidente" , se plânge **MT**, care locuieşte pe strada respectivă.

JA-S.T.

Curs valutar

DENUMIREA VALUTEI	BNR	BCR		BRD		Intesa Sanpaolo Bank		Banca Românească		MKB Nextbank		Alpha Bank		Casa de schimb LUXOR	
		C	V	C	V	C	V	C	V	C	V	C	V	C	V
Euro	4,50	4,41	4,54	4,41	4,56	4,41	4,54	4,48	4,54	4,45	4,55	4,44	4,58	4,46	4,51
Dolar SUA	3,48	3,41	3,55	3,40	3,54	3,40	3,52	3,46	3,52	3,42	3,54	3,39	3,59	3,47	3,52
Forint	0,0158	0,0152	0,0164	0,0148	0,0165	0,0155	0,0165	-	-	0,0152	0,0166	-	-	0,0155	0,0160
Gram aur	194.15														

Vremea

Vineri, 14 septembrie

www.aradon.ro

21° LA ORA 6 — temperaturile se vor situa între 19-21 şi grade. Vântul va sufla cu 10 km/h, dinspre E.

27° LA ORA 18 — temperaturile se vor situa între 25 şi 27 grade. Vântul va sufla cu 10 km/h, dinspre N.

Ziua precedentă

Arad	16 - 31°C	Umiditate:	32%
Lipova	16 - 31°C	Presiune:	982 hPa
Chişineu-Criş	16 - 31°C	Precipitaţii:	10 %
Săvârşin	16 - 31°C	Vânt:	16 Km/h
Sebiş	16 - 31°C	Direcţie vânt:	S

Soarele

Răsare: 7:08
Apune: 19:46

Azi

Temperaturile se vor situa între 18 şi 32 grade. Vântul va sufla cu 13 km/h, dinspre E.

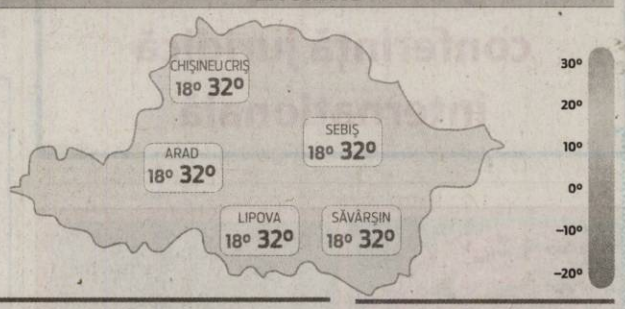

FAZELE LUNII

16. 09. | 23. 09. | 30. 09. | 8. 10.

VINERI	SÂMBĂTĂ	DUMINICĂ	LUNI
18° 32°	13° 23°	13° 26°	13° 26°
ploi în averse	ploi în averse	senin	senin

Calendar

Biserica ortodoxă: Înălţarea Sfintei Cruci (Post) Post negru
Biserica greco-catolică: Înălţarea Sfintei Cruci Post şi ajun.
Biserica romano-catolică: Înălţarea Sfintei Cruci

Prognoză pentru trei zile

Temperaturile minime vor fi cuprinse între 13 şi 18 grade, iar cele maxime între 26 şi 32 grade.

Temp.minime: 13-18 °C
Temp.maxime: 26-32 °C.

JURNAL ARĂDEAN
B-dul Revoluţiei nr. 62, Arad
BRAT Auditat de BRAT
Reclamaţii difuzare: 0257/212.032

Director editor: Mircea Ţişcă (8427)
Secretariat: 0257.281802 (centrala), fax - 0257.212.012
Şef departament difuzare: Carmen Csordas
Marea publicitate: 0257.280904; Mica publicitate: 0257.210775
Tiparul executat la: Tipografia Inform Media Debrecen

Redactor şef: Adriana Barbu (8416) Responsabil de număr: Simion Todoca
Secretar general de redacţie: Gabriela Groza (8423); Departamente: Eveniment: Simona Butaru, Monica Ardelean (8405), Alin Gherasim (8417), Ioana Costaş (8414), Valentin Goran (8412); Politic: Simion Todoca (8434); Economic: Andreea Pintea (8415); Cultură, Învăţământ: Vasile Filip (8421); Social: Diana Duţu (8413); Sport: Daniel Scridon (8424), Leo Sfâra (8422), Dan Lazăr.
Tehnoredactare: Ghizela Şerban (8409), Daniel Munteanu.
REDACŢIE: tel. 0257.281802 (centrala); fax 0257.212.012, 0257.228.592; e-mail:redactia.jurnalaradean@informmedia. ro, adevaruldearad@informmedia.ro, publicitate.jurnalaradean@informmedia.ro, publicitate.adevarul@informmedia.ro

Politicienii lucrează cu agendă dublă

Călin Bibarț susține că USL Arad e interesată în primul rând de numiri de directori la deconcentrate.

> Am văzut că se vehiculează diferite nume care nu prea au de-a face cu activitatea profesională la respectivele instituții
> CĂLIN BIBARȚ

ARAD. Călin Bibarț atrage atenția la caracterul duplicitar al acțiunilor USL, care are două strategii de guvernare: una vocală, în mass-media centrală și locală, iar cealaltă faptică, unde prioritate are instalarea camarilei politice în instituții și satisfacerea nevoilor acesteia. „La București, Guvernul a luat hotărârea să amâne prezentarea proiectului de buget pe anul 2013 până după alegerile din decembrie. Asta înseamnă că vom avea buget național în ianuarie, în cel mai bun caz. Dacă negocierile pentru formarea majorității se vor prelungi, atunci putem vorbi de un buget național în februarie. Asta înseamnă că bugetele județene și locale vor fi defazate și ele. Totul va fi dat peste cap", a precizat Călin Bibarț.

Incertitudine

Fostul prefect subliniază că, deși Guvernul a avut la dispoziție șase luni pentru a pregăti bugetul pe 2013 (din mai până în octombrie), a preferat să mențină incertitudinea. El mai spune că motivația că se așteaptă validarea prin vot a guvernului, nu stă în picioare. „În mai, când s-a format noul guvern, nu s-a pus problema unei validări prin vot, ci s-a ajuns la o majoritate parlamentară prin parlamentari migratori", a precizat Bibarț.

Activitate febrilă pentru fotolii

„În schimb, am observat o activitate febrilă pentru schimbarea directorilor de deconcentrate. Am văzut că se vehiculează diferite nume care nu prea au de-a face cu activitatea profesională la respectivele instituții", a continuat Călin Bibarț. Ex-prefectul contestă până și activitatea viitorilor directori: „Nu știu de ce aici e atâta grabă, cât timp la întocmirea proiectului de buget ni s-a spus că e timp berechet. Mă intrigă și pe ce program de guvernare vor aplica noii directori, cum își vor creiona bugetul, cu ce vor veni nou? Desigur, schimbările de directori se fac pentru a aduce plus-valoare. O plus-valoare care trebuie să se regăsească la cetățeni și nu în altă parte. Întrebările pe care le adresez sunt retorice, pentru că pe mine deja m-a convins faptul că reprezentanții puterii centrale, cât și reprezentanții săi politici în teritoriu, au un limbaj duplicitar și o agenda de lucru dublă", a completat Călin Bibarț.

Nu învață din greșeli

Din păcate, Călin Bibarț afirmă că a constatat că nici un partid politic aflat la putere nu înțelege că are nevoie la instituțiile deconcentrate de oameni bine pregătiți, tocmai pentru că prin acești oameni se aplică programele de guvernare în județe și, implicit, doar prin oameni de calitate poți face performanță și poți obține recunoaștere și apreciere din partea cetățenilor. „Dar cine nu învață nici din propriile greșeli din trecut... nu poate avea mari speranțe în viitor", a încheiat acesta.

Călin Bibarț FOTO:JA

Amprentați doar din priviri

Sistemul de amprentare al Poliției Române nu mai funcționează de trei luni, iar polițiștii arădeni identifică suspecții cu... ochii.

Polițiștii verifică amprenta cu ochiul liber FOTO: JA

ARAD. Am revenit cu zeci de ani în urmă în ceea ce privește verificarea amprentelor. Programul informatic al Poliției Române special creat pentru identificarea rapidă a amprentelor, program care funcționează și pentru Inspectoratul de Poliție al Județului Arad (IPJ), s-a defectat de trei luni de zile, timp în care nimeni nu a făcut nimic pentru a remedia situația. Și la Arad situația este resimțită, dar reprezentanții IPJ insistă că lipsa acestui program nu afectează în niciun fel activitatea oamenilor legii. Cel abilitat să dea informații în problema programului de amprentare, respectiv Gabriel Țâru, din cadrul Inspectoratului General al Poliției Române, nu a putut fi contactat, așa că am solicitat punctul de vedere de la Arad.

La Arad, o duc bine

„Lipsa acestui program nu afectează în niciun fel activitatea polițiștilor arădeni", ne-a informat Camelia Tuduce, purtătorul de cuvânt al IPJ. „Polițiștii noștri continuă să desfășoare anchete, continuă să întocmească dosare penale și depistează în continuare suspecți în cazul infracțiunilor petrecute pe raza județului", a mai continuat Tuduce.

Într-adevăr, după cum a spus purtătorul de cuvânt al Poliției arădene, identificarea amprentelor se face în cel mai rudimentar mod, respectiv cu ochiul liber, dar acest aspect nu ne afectează cu nimic. Ținând cont de situația dată și de cât de bine se descurcă oamenii legii chiar și fără acel program, nu putem să nu ne întrebăm atunci de ce a mai fost achiziționat și implementat, cheltuindu-se o grămadă de bani în acest sens? Sau poate că situația nu este chiar atât de roz pe cum a fost prezentată de către cei de la IPJ. **JA-A.G..**

Exerciţiu FOTO:M.A.

Ieri a fost ziua pompierilor

ARAD. Descarcerări, coborâre în rapel pe pereții unei clădiri, un incendiu în direct și multe alte demonstrații au avut loc astăzi la Inspectoratul pentru Situații de Urgență „Vasile Goldiș" Arad. E ziua porților deschide. Spectatorii au fost plini de entuziasm, curioși i-au aplaudat la scenă deschisă pe protagoniștii salvatori. Spre bucuria lor copiii au fost lăsați să urce la volanul mașinilor de intervenție și pentru câteva secunde și-au împlinit visul... acela de a fi pompier. La cortul Crucii Roșii cei mici au asistat la acordarea primului ajutor iar cei mai îndrăzneți au încercat mici manevre pe manechin. A fost o zi plină de evenimente care din fericire nu s-a soldat nici cu victime și nici cu pagube materiale.

Timişoara ne „fură" şi Protecţia Consumatorilor

ARAD. Timișorenii se arată foarte încântați de intențiile ANPC și anunță că această mutare este văzută ca o salvare a comisariatului județean din Timiș. „La CJPC Timiș sunt probleme de personal. Sunt doar 13 persoane în momentul de față. Conducerea consideră că, la numărul de agenți și problemele care există, ar putea fi binevenite câteva persoane în plus", a declarat Liliana Oneț, subprefectul județului Timiș.

Odată cu această mutare, județul nostru va rămâne fără un număr destul de mare de inspectori, fără finanțarea care vine în Arad odată cu titulatura de comisariat regional. Cei care vor avea de suferit, în final, vor fi chiar arădenii, sesizările noastre urmând să fie rezolvate evident de un număr de inspectori mai mici decât în prezent. **JA-A.G.**

La Ineu se plătesc oalele sparte de alţii

ARAD. Noul primar de Ineu, Călin Abrudan, a anunțat, la conferința de presă a USL, că fosta administrație a lăsat în urmă jale și durere, cea de acum neștiind pe unde va scoate cămașa cu plata datoriilor uriașe acumulate. În urma auditului, s-a constatat că în 2012 sunt deja facturi neachitate în valoare de 800.000 lei, bani pe care primăria nu îi are. Aceasta, pe lângă plata creditelor, circa 3 milioane lei anual. Primăria are, însă, și alte probleme, extrem de grave, ca moștenire, cum ar fi situația fostei unități militare, care a fost vândută cu obligativitatea ca primăria, în decurs de doi ani, să asigure utilitățile, respectiv, electricitate, canalizare, gaz, cale de acces. Toate acestea presupun cheltuieli enorme, iar dacă primarul nu va reuși să se descurce într-un fel cu cei care au cumpărat unitatea, nu îi va fi deloc ușor. **JA-S.T.**

LaurusMedical clinics
Tratamente fără operaţie
▪ Hemoroizi, fisuri anale
▪ Varice, ulcere varicoase
▪ răni datorate diabetului
▪ răni deschise
Nou Video-Gastroendoscopie
Dermato-Venerologie
▪ Depistarea cancerului cu Dermatoscopul Digital
▪ Tratament pentru acnee şi psoriazis (PUVA-UVA)
▪ Tratament împotriva căderii părului - Crioterapie
▪ Depistarea alergiilor prin PATCH-TESTARE
▪ Boli Venerice - Depistare şi Tratament
▪ Eliminarea aluniţelor, negilor prin Radiofrecvenţă
Arad: 0257 - 213 888
www.laurusmedical.ro
Bucureşti Cluj Galaţi Piteşti Ploieşti Bacău Suceava Brăila Focşani Deva
4907720

INFORM MEDIA
editorul cotidianului
JURNAL ARĂDEAN
CAUTĂ
oficiant pentru mica publicitate.
Cei interesaţi pot depune CV-ul la biroul de mică publicitate al ziarului nostru situat pe B-dul Revoluţiei, nr.81, de luni până vineri între orele 9-15.

MEDICAL OPTI-LUX & CENTRUL MEDICAL LASER SYSTEM
DR. ANDEA LAURENŢIU
0744 605 202
medic primar oftalmolog
(H-967181)
● Consultaţii de specialitate;
● Optică medicală (prescripţii ochelari şi lentile de contact)
● Operaţii de cataractă prin facoemulsificare
● Operaţii de glaucom;
! Chirurgie refractivă cu laser excimer a (miopiei, hipermetropiei şi astigmatismului) şi implant de cristaline multifocale torice
(TE SCAPĂ DE OCHELARI ŞI LENTILE DE CONTACT)
TOTUL CU APARATURĂ DE ULTIMĂ GENERAŢIE
Ineu, str. Dunării, nr. 5, Tel: 0257 512 144; 0722 214 436
Marți: 14:00 - 19:00
Joi: 14:00 - 19:00
Vineri: 9:00 - 14:00
Chișineu-Criș
Marți: 10:00 - 13:00
Joi: 10:00 - 13:00
Arad, str. Ștefan Augustin Doinaș, nr.4
Luni și Miercuri 15:00 - 18:00
Centrul Medical Laser System, str. A. Șaguna, 14, pentru informații și programări zilnic între 08:00-20:00 la nr de tel: 0257 213 211; 0257 213 138; 0744 605 202

S.C. STEPANESCU PROD TEAM S.R.L.
EXECUTAM:
• Piese si subansamble pentru masini agricole;
• Axe cu caneluri si canale de pana;
• Roti dintate cu dinti drepti;
• Reductoare;
• Grupuri de transmisie cu sateliti;
• Roti de lant;
• Orice fel de piese pentru masini agricole.
• Executam piese pe baza de modele sau piesa uzata in regim de urgenta de la 1 - 30 zile.
Tel./fax: 0257.460,480, 0724.253.971, 0746.157.021
www.stepanescuprodteam.ro
(130225)

Bătaie mare pe scaune puţine

Atât PDL cât şi USL Arad fac tentative de eludare a deciziilor privind dreptul parlamentarilor aflaţi pe funcţii de a rămâne candidaţi.

Căprar îl susţine ferm pe Cristina FOTO:JA

ARAD. PSD nu poate dispune de singurul post de senator liber, pentru că acesta este rezervat, conform „jurământului" lui Ioan Cristina, deci, PNL-ului. Dacă PSD mai are, totuşi, trei locuri disponibile, la liberali situaţia pare de-a dreptul dramatică. Din cinci locuri ale ACD (PNL+PC), un post de senator este rezervat lui Ovidiu Marian, iar unul de deputat, lui Mihai Calimente. Cel puţin unul va fi al PC, însă conservatorii susţin sus şi tare că au pregătite două persoane şi fac presiuni la Bucureşti pentru ca liderii centrali să impună paritatea în cadrul ACD Arad. Cel mai probabil, însă, pretenţia PC nu va fi satisfăcută, iar liberalii vor mai rămâne fix cu locul pe care va candida Cristina.

Locuri puţine

La PDL lupta este la fel de îndârjită, fiind disponibile doar patru locuri pe care se bat o mulţime de candidaţi. Unul fiind rezervat lui Mihail Neamţu, ar mai rămâne trei, însă, conform ultimelor zvonuri, locul de senator pe municipiu, lăsat liber de Ovidiu Marian, s-a putea să fie vânat de însuşi Mihai Răzvan Ungureanu. Lucru puţin probabil, dar nu se ştie niciodată. Oricum, pe cele trei locuri se vehiculează o mulţime de nume, începând cu Falcă, Seculici, Feieş, Pistru, Bibarţ, Marian Toader şi cine ştie ce alte surprize vor mai apărea.

Tentative

Aşa stând lucrurile, liderii celor două grupări rivale din Arad fac tot posibilul să eludeze regula dreptului de preempţiune al parlamentarilor. Căprar şi Cristina fac tot posibilul să scape de Avram Crăciun, numai că acesta nu pare dispus să se dea bătut, lucru extrem de frustrant pentru Căprar, care se vede nevoit să menţină doi parlamentari propulsaţi de către fosta conducere a PSD Arad. Dincolo, gruparea lui Falcă şi Ioţcu este şi mai decisă la forţarea excepţiilor de la regulă. Deja, unul dintre parlamentari, Adrian Nitu, a anunţat că este dispus să se sacrifice, numai că, după câte se vorbeşte, încă unul este aproape de a fi „convins" să renunţe.

Rămâne de văzut ce vor decide conducerile de la Bucureşti, de unde, de regulă, vine „lumina" pentru arădeni.

JA-S.T.

Vin banii pentru cărţile profesorilor

Peste 2.500 de dascăli arădeni primesc câte 300 de lei pentru cărţi, în urma proceselor câştigate

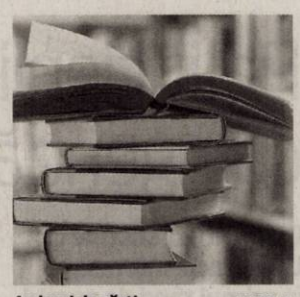

Au bani de cărţi FOTO:JA

ARAD. Zeci de şcoli din Arad au început să le plătească profesorilor banii pentru cărţi neachitaţi integral în 2009. În judeţul Arad, Sindicatul Democratic din Învăţământ (SDI), în care sunt înscrişi 98 la sută dintre dascăli, a deschis în ultimii ani procese pentru aplicarea Legii 315/2006 privind stimularea achiziţionării de cărţi sau de programe educaţionale pe suport electronic.

Conform legii, dascălii primeau echivalentul în lei a o sută de euro pentru achiziţionarea acestui tip de materiale didactice, însă pentru anul 2009 profesorii din judeţul Arad au primit doar 130 de lei din această sumă. „În urma proceselor deschise, peste 60 la sută au fost câştigate, iar restul sunt încă pe rol, unele pe fond, iar altele cu termene la Curtea de Apel Timişoara. Pentru cei cu sentinţe, plata diferenţei de 300 de lei a început, în această situaţie fiind peste 2.500 de dascăli", a declarat preşedintele SDI Arad, Dănuţ Ieneşescu. Din 2010, acordarea sumei de o sută de euro pentru achiziţia de cărţi a fost eliminată de Guvern, împreună cu sporuri salariale şi alte drepturi acordate până atunci angajaţilor din învăţământ.

Statistica

Conform Inspectoratului Şcolar Judeţean (ISJ) Arad, o sută de şcoli din cele 148 existente în judeţ au primit bani de la Ministerul Educaţiei şi Cercetării după ce au câştigat procesele, iar în această perioadă se fac plăţile.

Rugăciune pentru limba română

ARAD. Asociaţia Generală a Învăţătorilor din România face apel la miile de preoţi care în 17 septembrie vor binecuvânta deschiderea noului an şcolar în România să înalţe cu acea ocazie şi o rugăciune pentru împlinirea dorinţei celor câtorva sute de copii români din zona Timoc-Morava din Serbia de a învăţa câteva ore de limbă română în şcolile lor.

„Aceştia - spune în apelul său Viorel Dolha, preşedinte al Asociaţiei Generale a Învăţătorilor din România - aşteaptă în perioada următoare răspuns de la directorii şcolilor la cererile depuse de părinţii lor din primăvară, vară dar şi în aceste zile.

Să ne rugăm, cinstite feţe bisericeşti, dragi elevi şi colegi, ca în şcolile din Serbia de la sud de Dunăre să se scrie pe tablă în următoarele săptămâni pentru prima dată în limba maternă română «mamă», «tată»!".

JA-V.F.

„Expo-Sănătate" la Teatru

ARAD. Asociaţia Youth and Family, Renton Seventh-Day Adventist Church din Statele Unite şi Biserica Adventistă de Ziua a Şaptea-Coferinţa Banat organizează „Expo-SĂNĂTATE", ediţia a doua, eveniment ce se va desfăşura în foaierul Teatrului clasic „Ioan Slavici" Arad, în perioada 17-21 septembrie.

Evenimentul reprezintă o campanie de promovare a sănătăţii populaţiei. Cu această ocazie vor fi oferite gratuit următoarele servicii: analize medicale, teste de evaluare a stării de sănătate, consiliere medicală şi conferinţe pe teme de sănătate. **JA-V.F.**

Analize gratis FOTO:FAN

Şcoala Postliceală F.E.G. Arad
admitere 2012-2013

Specializări:

1. Asistent medical generalist
2. Asistent medical de farmacie

Durata studiilor este de 3 ani şi se pot înscrie absolvenţi de liceu cu sau fără diplomă de bacalaureat. Diplomele sunt recunoscute internaţional.

Înscrieri zilnic orele 10.00-18.00, la Colegiul Economic, Arad, P-ţa G. Enescu nr.2

Informaţii telefon: 0760.663.937, 0745.320.623, 0724.046.339

(85692)

S.C. GOLLACKNER IMMOBILLIEN S.R.L.,

anunţă publicul interesat asupra depunerii solicitării de emitere a acordului de mediu pentru proiectul:

- Desfiinţare spălătorie şi gard, amenajare parcelă;
- Extindere şi modificare staţie de distribuţie carburanţi, propus a fi amplasat în Arad, str. Câmpurilor, F.N.

Informaţiile privind proiectul propus pot fi consultate la sediul APM Arad din Arad, str. Splaiul Mureş F.N., jud. Arad şi la sediul S.C. STACONS S.R.L., din Arad, B-dul Decebal nr. 6, în zilele de luni-vineri, între orele 8:00-16:00.

Observaţiile publicului se primesc zilnic la sediul APM Arad din Arad, str. Splaiul Mureşului, FN, jud. Arad.

(301430)

1. Curtea de Apel Timişoara, anunţă organizarea în perioada

- **30 octombrie 2012** – proba practică eliminatorie de verificare a cunoştinţelor de operare pe calculator

– **3 noiembrie 2012 – proba scrisă**, la sediul din Timişoara, Piaţa Ţepeş Vodă nr. 2a, a concursului pentru ocuparea unui număr de **11 de posturi de grefier cu studii medii**, după cum urmează:

- 2 Tribunalul Arad,
- 5 Judecătoria Arad,
- 2 Judecătoria Lipova,
- 2 Judecătoria Gurahonţ,

Se pot înscrie la concurs absolvenţii cu studii medii, dovedite cu diplomă de bacalaureat, care îndeplinesc condiţiile prevăzute de art. 3 din Regulamentul privind organizarea şi desfăşurarea concursului de ocupare a posturilor vacante de grefier la instanţele judecătoreşti şi parchetele de pe lângă acestea, respectiv: ***au cetăţenie română, domiciliul în România şi capacitate deplină de exerciţiu; nu au antecedente penale, nu au cazier fiscal şi se bucură de o bună reputaţie; cunosc limba română; sunt apte din punct de vedere medical pentru exercitarea funcţiei, posedă cunoştinţe de operare pe calculator sau de dactilografiere.***

Concursul se va susţine la următoarele discipline: **drept procesual civil, drept procesual penal şi organizare judecătorească.**

Înscrierea candidaţilor la concurs şi depunerea dosarelor la Curtea de Apel Timişoara şi Tribunalul Arad se va face în perioada **01.10.2012 – 10.10.2012**.

Candidaţii vor plăti **o taxă de 150 lei** pentru înscriere, la Departamentul economic al Curţii de Apel Timişoara.

2. Curtea de Apel Timişoara, anunţă organizarea în data de 5 octombrie 2012, ora 8^{30}, la sediul Curţii de Apel Timişoara, a concursului pentru ocuparea:

- 1 post de grefier arhivar la Judecătoria Arad

Condiţii de participare: studii medii (bacalaureat)

Dosarele de concurs se vor depune până la data de **25 septembrie 2012**, la sediul Tribunalului Arad.

3. „Curtea de Apel Timişoara, anunţă organizarea în data de 12 octombrie 2012, ora 9^{30}, la sediul Curţii de Apel Timişoara a concursului pentru ocuparea următoarelor posturi:

- 2 posturi de şofer la Tribunalul Arad

Condiţii de participare: studii medii (bacalaureat)

Dosarele de concurs se vor depune până la data de **2 octombrie 2012**, la sediul Tribunalului Arad,

Informaţii suplimentare se pot obţine la telefon: 0257/228.908, interior 1113, secretariatul Tribunalului Arad.

(301555)

S.C. NUOVA ARIO S.A. ARAD
ANGAJEAZA
OPERATORI BAZE DE DATE
Informaţii la tel: 0257275406
Sau la adresa sediului ARAD, Str. Cocorilor 24A
(292634)

S.C. MAGIPI S.R.L. FIRMA SPECIALIZATA IN SERVICII DE CURATENIE
ANGAJEAZA PERSONAL PENTRU CURATENIE IN CENTRUL COMERCIAL REAL ARAD, SALARIU NET: 650 RON.
RELATII TEL. : 021.224.13.02 / 0745.765.789 / 0735.300.384 / 0729.005.137
(288906)

FABRICĂ ÎNCĂLŢĂMINTE (Aradul Nou)
ANGAJĂM
CROITOR pentru ŞTANŢĂ AUTOMATĂ
Cerinţe: cunoştinţe operare calculator
Informaţii la tel.: 0257 278 754
(286258)

Pentru anul şcolar 2012 -2013
Liceul Tehnologic UCECOM „Spiru Haret" Arad
face înscrieri pentru :

- ***absolvenţi de 8 clase*** – liceu tehnologic sau şcoală profesională la meseriile: bucătar, coafură, ospătar.
- ***absolvenţi de liceu cu sau fară diplomă de bacalaureat*** – şcoală postliceală la specializările: coafor stilist, cosmetician, tehnician maseur, maistru electromecanic auto.
- ***adulţi*** – cursuri de calificare cu durată de 6 – 9 luni, la calificările: manichiurist-pedichiurist, stilist protezist de unghii, coafor, bucătar, ospătar, mecanic auto, electrician exploatare medie şi joasă tensiune, zidar, instalator sanitar şi gaze.

Informaţii suplimentare la telefon: 0257-280967
(282543)

SC SPIACT CF ARAD SA
ANGAJEAZA

- **INGINER TCM**
  - BIROU TEHNIC - CALITATE – OMOLOGARI - Cunostinte AUTOCAD
- **SUBINGINER TCM**
- **SOFER AUTOCAMION**
- **FEMEIE DE SERVICIU (SI BARBATI) – timp partial**
- **STRUNGAR UNIVERSAL**
- **FREZOR (PRELUCRATOR PRIN ASCHIERE) UNIVERSAL**

CV-urile se transmit la e-mail: societatea@spiactarad.ro **sau se depun la secretariatul societatii pe Calea 6 Vanatori nr.55**

Vor fi chemati la interviu numai cei selectati.
(292078)

SC TEXTILE MEDICALE SRL
Arad, str.III NR.1 ZONA INDUSTRIALA VEST
Angajează:
confectionere;

Se cere:	Se oferă:
- experienţă pe un post similar minim 2 an - seriozitate ; - spirit de echipa; -disponibilitate program 2 schimburi	salarizare avantajoasa; prime lunare în funcţie de performanţele obtinute; tichete de masă; transport asigurat .

Informaţii suplimentare :
Zilnic între orele 08-17 la sediul societatii:
Tel 0257/212183 Serviciu Resurse Umane.
(273156)

INTERVIU JA. **Petru Horga, preşedinte al filialei Arad a Corpului Experţilor Contabili şi al Contabililor Autorizaţi din România**

„Încrederea trebuie să fie cuvântul de ordine în afaceri”

Petru Horga vorbeşte despre importanţa profesiei contabile în actualul context economic şi prezintă simpozionul „Ciuce Pavel”.

JA: Domnule preşedinte, la sfârşitul acestei săptămâni profesia contabilă are în calendar un eveniment ştiinţific important. Despre ce este vorba?

PETRU HORGA: Da, într-adevăr, la sfârșitul acestei săptămâni are loc la Moneasa cea de-a X - a ediție a simpozionului „Ciuce Pavel”. Simpozionul „Ciuce Pavel” este o manifestare științifică a profesiei contabile, care a început acum zece ani ca un eveniment al filialei CECCAR Arad la inițiativa regretatului nostru coleg Ciuce Pavel - directorul executiv al filialei, apoi prin actualitatea lucrărilor prezentate și perseverența noastră în organizarea evenimentului, simpozionul a stârnit un interes regional, iar acum face parte din calendarul evenimentelor socio-științifice organizate de CECCAR la nivel național.

JA: Am văzut că tema simpozionului dumneavoastră este una actuală, dar în acelaşi timp şi una pretenţioasă. De ce această temă?

HORGA: Tema simpozionului nostru „Guvernanța corporativă și profesia contabilă” este de fapt o continuare a dezbaterilor pe această problematică, una care a constituit și subiectul lucrărilor Congresului profesiei contabile care a avut loc la sfârșitul săptămânii trecute la Sinaia. De fapt, tema simpozionului a venit și la propunerea regretatului nostru președinte profesor univ. dr. Marin Toma, care a fost un apropiat al filialei noastre și un susținător al simpozionului „Ciuce Pavel”. Fiindcă am amintit de președintele Marin Toma, nu pot să nu evoc și cu această ocazie personalitatea domnului președinte care și-a dedicat viața în slujba profesiei contabile. Revenind la tema simpozionului, aceasta este pretențioasă datorită faptului că în practica economică s-a vorbit prea puțin de guvernanța corporativă, lasându-se oarecum să se înțeleagă că guvernanța corporativă privește doar companiile de interes public și nu orice entitate care face afaceri.

Petru Horga FOTO: JA

JA: Care este relaţia dintre profesia contabilă şi guvernanţa corporativă?

HORGA: Înainte de a răspunde la întrebarea dumneavoastră, aș dori pentru început să lămuresc noțiunea de guvernanță corporativă. La prima vedere, pentru cei neinițiați în economie, noțiunea de „guvernare corporativă” apare mai degrabă ca o categorie filosofică. Lucrurile nu stau deloc așa, guvernarea corporativă, în sens larg, poate fi definită drept „sistemul de conducere în ansamblu” al unei companii. Acest sistem de conducere în ansamblu cuprinde toate procesele din întreprindere, printre care, în mod evident și funcția contabilă. Revenind la întrebarea dumneavoastră, putem spune că profesionistul contabil, fie în calitatea de contabil, fie în calitatea de auditor, controlor de gestiune etc., este parte activă în sistemul de conducere al companiilor, contribuind pe de o parte la furnizarea de informații financiare, iar pe de altă parte la asigurarea publicului că informațiile financiare oferite sunt de încredere.

JA: Aţi menţionat anterior cuvântul „încredere”. Pe fondul marilor scandaluri financiare şi al crizei economice şi financiare, oare mai putem vorbi astăzi despre încredere?

HORGA: Foarte bună întrebarea dumneavoastră. Încrederea trebuie să fie cuvântul de ordine în afaceri. Într-adevăr, după numeroasele scandaluri financiare și pe fondul crizei economice trebuie recâștigată încrederea în mediul de afaceri în general și în guvernanța corporativă în mod special. De altfel, noțiunea de guvernanță corporativă cuprinde în sfera sa probleme importante legate de etica în afaceri și de responsabilitatea socială.

JA: Ce-şi propune profesia contabilă la acest simpozion?

HORGA: La lucrările simpozionului avem o largă reprezentare fiind prezenți profesioniști contabili, reprezentanți ai mediului universitar și ai mediului de afaceri. De asemenea, prezența la lucrările simpozionului și a conducerii CECCAR dă o anumită „greutate” evenimentului. Împreună, dorim să aducem anumite clarificări asupra conceptului de guvernanță corporativă și să reliefăm rolul profesiei contabile în guvernarea unei entități. Nu lipsite de importanță vor fi și dezbaterile pe anumite probleme tehnice întâlnite în plan practic. **JA-A.P.**

Fabrică îngheţată de datorii enorme

Nici măcar producerea de îngheţată nu mai aduce profit. Fabrica arădeană Marem este executată de Fisc.

ARAD. Nici anii de experiență și nici tradiția nu au reușit să salveze fabrica de înghețată arădeană de la executarea silită. Direcția Generală a Finanțelor Publice a trecut la un proces de licitație publică pentru a-și recupera banii ce îi datorează Marem, primele bunuri supuse executării fiind două autovehicule.

Pe pierdere

Situația de executare silită nu este una ce a venit ca o surpriză pentru deținătorii fabricii de înghețată. Potrivit bilanțului contabil aferent anului 2011 și făcut public pe pagina de internet a Ministerului Finanțelor Publice, Marem a avut anul terecut pierderi de peste 140 mii lei. În principal pierderile au survenit ca urmare a unor datorii mai mari de 1,7 milioane lei. În aceste condiții economice, Marem a reușit să raporteze în 2011 o cifră de afaceri de 319.691 lei, cu 276.258 lei mai mică decât cea din 2010.

Șapte ani pe minus

În ceea ce privește evoluția din ultima perioadă a fabricii arădene de înghețată, ultimii șapte ani nu au fost unii foarte buni. 2005 este ultimul an în care Marem a reușit să raporteze un profit - 75.008 lei, potrivit Ministerului Finanțelor. Cea mai mare pierdere, însă, a apărut în bilanțul contabil din 2008, când fabrica Marem a avut pierderi ce au depășit 460 mii lei. Nici la capitolul angajați, fabrica de înghețată nu stă mai bine. Dacă în 2007, compania avea o medie anuală de 20 de angajați, în ultimul an raportat - 2011, compania nu mai avea niciun angajat.

Licitaţie pe două utilitare

În acest moment Fiscul a pus sechestru pe două autoutilitare aparținând fabricii de înghețată, urmând ca pe 24 septembrie să fie organizată o licitație publică. Cele două mașini sunt fabricate în anul 2001, iar prețul de pornire este de 35,7 mii lei. **JA-A.P.**

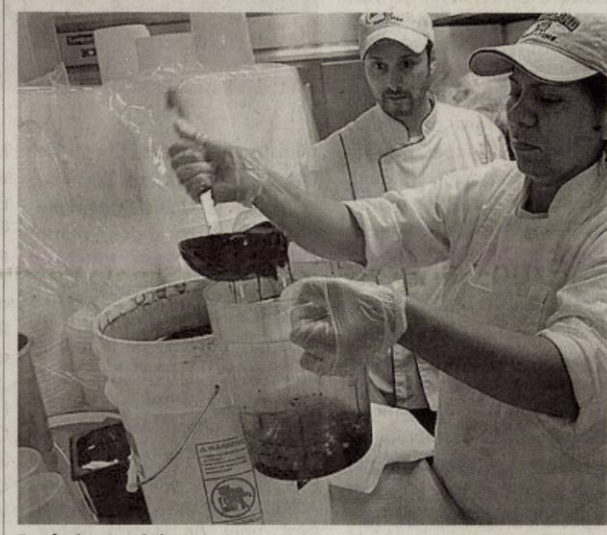

Pe când aveau de lucru FOTO: FAN

China, o prioritate pentru UAV

Parteneriatele cu instituţiile de cercetare sau universităţi chinezeşti sunt priorităţile universităţii arădene de stat.

Lizica Mihuţ şi Ramona Lile FOTO:JA

ARAD. China poate deveni un partener al Universității „Aurel Vlaicu” din Arad în domeniul cercetării. Așa cum se prefigura în primăvara acestui an, după participarea unei delegații a UAV la un forum al Uniunii Europene cu o tematică axată pe oportunitățile oferite de China țărilor europene, s-au conturat bazele unui posibil parteneriat. „Această țară reprezintă o prioritate pentru universitatea noastră. Ținta noastră este, evident, cercetarea, unde am și identificat câteva domenii de interes pentru mediul academic din China. Ne bucurăm că avem specializări bine cotate, de categoria A, care reprezintă interes și pentru partenerii chinezi” a punctat președintele Consiliului Academic al UAV, prof. univ.dr. Lizica Mihuț. E vorba de specializările securitatea și siguranța alimentelor și protecția mediului unde țara de pe continentul asiatic și-a declarat intenția de a coopera cu state ale Uniunii Europene. „Ne dorim această colaborare și ne gândim nu doar la acorduri pe domeniul cercetării, ci și la posibile parteneriate de studii pentru studenții noștri sau pentru profesori. Un schimb de studenți ar fi oportun pentru ambele părți” a declarat rectorul UAV, prof.univ. dr Ramona Lile. **JA-M.A.**

Adminsitraţiile USL „pedepsite”

ARAD. USL atacă dur Consiliul Județean Arad, punctând: „consilierii PDL și UDMR din noul Consiliu Județean au demonstrat foarte repede că suferă de aceleași metehne ca și vechiul consiliu: distribuie banii publici pe criterii politicianiste”. Practic, copreședintele USL, Dorel Căprar, face referire la proiectul de hotărâre prin care au fost repartizate venituri pentru echilibrarea bugetelor locale, pentru susținerea programelor de dezvoltare locală și pentru proiectele de infrastructură care necesită cofinanțare locală este expresia atribuirii discreționare de fonduri. „Din 38 de localități care au primit bani, patru sunt ale USL. Este o viziune politicianistă, prin care PDL pedepsește nu administrațiile USL, ci cetățenii care au votat USL. Este o atitudine inacceptabilă, care arată rea voință. Nu au primit bani localități ca Lipova și Ghioroc, unde fostele administrații locale ale PDL au lăsat moștenire un dezastru financiar! Măcar acolo ar fi trebuit ca PDL să își facă mea culpa și să dea o mână de ajutor cetățenilor” a spus Dorel Căprar, co-președintele USL Arad.

Mai mult, Căprar remarcă și faptul că „Nicolae Ioțcu folosește pagina oficială a Consiliului Județean pentru a ataca Guvernul USL, pe care îl acuză tocmai de practici în care el însuși excelează. Este un exemplu de ipocrizie marca PDL Arad”. **JA-A.P.**

Ioţcu îi dă sfaturi lui Căprar

ARAD. Președintele CJA, Nicolae Ioțcu, este de părere că liderul USL, Dorel Căprar, este foarte bătăios la ședințe, dar „mielușel” la București, când, de fapt, ar trebui , în folosul arădenilor, să fie invers. „Îl tot vedem, în ultima perioadă, pe Dorel Căprar și echipa de la USL că bat județul pe la evenimente. Dacă tot merg de-a lungul și de-a latul prin teritoriu ar fi bine să le explice oamenilor din localități de ce Aradul a primit zero lei la rectificarea bugetară, de ce li s-au tăiat din bani primăriilor, chiar și celor USL, care trebuiau să primească bani pe Legea 577/2001, de ce au blocat proiectele din cadrul Programului Național de Dezvoltare a Infrastructurii, nu să își plângă propria incompetență de a aduce bani pentru județul Arad. Îl văd pe domnul Căprar foarte bătăios în ședințele de Consiliu Județean și la fel de bătăios în presă. Dacă ar avea numai 10% din această combativitate și la București, în fața lui Victor Ponta și a lui Crin Antonescu, atunci ar putea ajuta Aradul. Acolo e mielușel”, afirmă Nicolae Ioțcu. **JA-S.T.**

> La Bucureşti, Dorel Căprar e mielușel
> NICOLAE IOȚCU

Kerwei în Aradul Nou

ARAD. Cu ocazia hramului bisericii romano-catolice din Aradul-Nou, duminică, 16 septembrie, va avea loc tradiționalul „Kerwei”, organizat de Forumul German Arad, C.C. „Banat-JA” România și Liceul Adam Müller Guttenbrunn.

Programul începe la ora 9 cu întâlnirea perechilor în port popular și primirea invitaților la Liceul German Arad - Ciclul Primar, Calea Timișorii, 67. Urmează, de la ora 9.30, defilarea spre biserica romano-catolică Aradul-Nou. La ora 10 începe slujba religioasă, iar la 11 este recepția la casa parohială, ce se continuă cu defilarea perechilor în Aradul Nou. La amiază (ora 12) va fi recepție. **JA-V.F.**

Dorel Căprar FOTO: JA

Despre „apucături dictatoriale”

ARAD. „Gheorghe Falcă încearcă să îl copieze pe idolul său politic, Traian Băsescu, prin tentative de intimidare a adversarilor politici”, a punctat Dorel Căprar în cadrul unei conferințe de presă „Într-o declarație recentă, Gheorghe Falcă a făcut referiri la instituții publice care îmi controlează mie activitatea. Sunt curios de unde are Gheorghe Falcă informații despre activitatea unor instituții de control? Îi dau acestea raportul? Sau, mai grav, le-a trimis cumva chiar el? Genul acesta de declarații arată încercări de intimidare în stilul lui Traian Băsescu, arată modul în care sunt folosite sau se încearcă folosirea unor instituții publice împotriva unor adversari politici incomozi. Nu am nimic de ascuns, nu îmi este deloc frică de Gheorghe Falcă și de micile lui apucături dictatoriale”, a mai spus Căprar. **JA-A.P.**

JURNAL ARĂDEAN

Timp de trei zile, Aradul este capitala dreptului civil european

Universitatea de Vest Vasile Goldiş şi Universitatea din Viena organizează prima conferinţă juridică internaţională

Prima zi a conferinţei juridice internaţionale: „Recodificarea dreptului privat în Europa centrală şi de est între nevoia de reformă şi tradiţie", organizată de Universitatea de Vest „Vasile Goldiş" din Arad, Facultatea de Ştiinţe Juridice şi Universitatea din Viena, în perioada 12-15.09.2012, s-a desfăşurat la Palatul Cultural Arad şi în Aula „Magna Universitaria" din Campusul Universitar „Vasile Goldiş".

La lucrări au participat prof. univ. dr. Aurel Ardelean, preşedintele Universităţii de Vest „Vasile Goldiş", prof. univ. dr. Coralia Cotoraci, rectorul UVVG, prof. univ. dr. Arhiepiscop Timotei Seviciu, conf. univ. dr. Sorin Başchir, preşedintele Senatului Universitar, Prof. univ. dr. Vedinaş Virginia, de la Universitatea din Bucureşti, profesor asociat al UVVG, preşedintele Tribunalului Arad - Lect. univ. dr. Ştefan Lucaciuc, din cadrul Facultăţii de Ştiinţe Juridice a Universităţii de Vest „Vasile Goldiş", Adrian Mihail Samson, din partea Ministerului Justiţiei, decanii celor şase facultăţi din cadrul Universităţii, studenţi, masteranzi, doctoranzi şi peste 65 de specialişti în drept civil european, membrii Centrului de Cercetare pentru Dezvoltarea Dreptului European şi Reforma Dreptului Privat al Universităţii din Viena, condus de celebrul profesor austriac Prof. univ. dr. Dr. h. c. Rudolf Welser, coordonatorul grupului de cercetare, fost Decan al Facultăţii de Drept din Viena.

Dintre membrii grupului de cercetare de la Universitatea din Viena, care reuneşte profesori şi specialişti din 20 de ţări, prezenţi la Arad, îi amintim pe Michalek Nikolaus, preşedintele Uniunii Juriştilor din Austria, fost ministru al justiţiei, Christiane Wendehorst, Brigitta Zöchling - Jud de la Universitatea din Viena, profesoara de renume european Tatjana Josipovic de la Universitatea din Zagreb, soţia Preşedintelui Croaţiei; profesori de la marile universităţi europene: prof. univ. dr. Jerzy Pisulinski şi prof. univ. dr. Andrzey Maczynski de la Universitatea Jagiellonski din Cracovia, prof. univ. dr. Jerzy Pocsobut – Varşovia, prof. univ. dr. Hamza Gabor şi prof. univ. dr. Lajos Vekas - Universitatea Eötvös Loránd din Budapesta, prof. univ. dr. Meliha Povlakic - Sarajevo, prof. univ. dr. Josef Szalma - Novi Sad, Dr. PhD, Nemessányi Zoltán, Universitatea Pecs (Ungaria), prof. univ. dr. Christiane Wendehorst de la Universitatea din Viena, prof. univ. dr. Ulusan Ilhan, conducătorul Institutului de Drept Civil al Universităţii „Kültür Üniversitesi", Istambul (Turcia), prof. univ. dr. Rabl Christian, Universitatea Salzburg din Austria, prof. univ. dr. onorific Welser Irene, avocat Viena. Autorităţile locale au fost reprezentate de Gheorghe Falcă, primarul Aradului, Nicolae Ioţcu, preşedintele CJA, care s-au referit bunele relaţii de colaborare a UVVG cu administraţia locală şi judeţeană.

Prof. univ. dr. Coralia Cotoraci, rectorul Universităţii de Vest „Vasile Goldiş", a adresat Grupului de Cercetare de la Viena, un cuvânt de bun venit la Conferinţa Internaţională „Recodificarea dreptului privat în Europa Centrală şi de Est între nevoia de reformă şi tradiţie", prin care sunt celebraţi 5 ani de existenţă a Centrului de Cercetare -Dezvoltare pentru Dreptul European şi Reforma Dreptului Privat din cadrul Universităţii din Viena, sub conducerea Prof. Univ. Dr. Dr.h.c. Rudolf Welser.

Prof. univ. dr. Coralia Cotoraci a prezentat şi câteva din preocupările Centrului de Cercetare, la nivel european regăsindu-se proiecte precum implementarea directivelor şi a planurilor pentru dreptul contractual european, dar şi lucrări preliminare privind Codul Civil European, care pot fi asociate cu conceptul de „Europenizarea dreptului privat" a cărui reformă joacă un rol deosebit de important în ţările din Europa Centrală şi de Est. „Centrul de Cercetare de la Universitatea din Viena a fost conceput pentru a facilita cercetarea juridică, pentru a face recomandări şi pentru a oferi un ghid practic în sfera Dreptului Privat din Europa. În acest Grup de Cercetare de la Viena, a fost cooptată şi Universitatea de Vest „Vasile Goldiş" din Arad, singura universitate românească cooptată în acest nucleu de cercetare," prin participarea domnului conf. univ. dr. Cristian Alunaru, Decan al Facultăţii de Ştiinţe Juridice. Este o deosebită onoare pentru Universitatea noastră de a fi, ca unică reprezentantă a României, membră la această atât de prestigioasă instituţie academică de cercetare".

Prof. univ. dr. Aurel Ardelean, preşedintele Universităţii de Vest „Vasile Goldiş" a subliniat că prezenţa unor personalităţi marcante din lumea dreptului european la Conferinţa internaţională, provenite de la Universităţi celebre din Europa Centrală, onorează şi atestă tradiţiile academice create şi consolidate în sfera relaţiilor dintre Universităţile central-europene. „Numeroşi tineri români, în special în sec. al XIX-lea şi începutul sec. al XX-lea, s-au format ca specialişti şi jurişti, la facultăţi din cadrul Universităţilor din Viena, Budapesta şi altele din spaţiul Europei Centrale. Cel mai bun exemplu, în acest sens, este părintele spiritual al Universităţii noastre – Vasile Goldiş, un mare om politic şi cărturar al neamului românesc, care a absolvit cursurile urmate la Universităţile din Viena şi Budapesta". Timp de 3 zile Aradul a devenit capitala dreptului privat, pentru că se organizează o conferinţă internaţională la care participă 65 de specialişti din 20 de ţări. „Conferinţa este un eveniment ştiinţific cu semnificaţii nu doar pentru universitatea noastră, ci şi pentru întreaga lume juridică românească. Tematica conferinţei este de maximă actualitate în România şi Europa, deoarece multe dinţările europene au procedat la recodificarea dreptului civil, în general a dreptului privat, iar Uniunea Europeană încurajează acest proces".

Lect. univ. dr. Ştefan Lucaciuc, preşedintele Tribunalului Arad a felicitat Universitatea de Vest „Vasile Goldiş" pentru ideea organizării conferinţei internaţionale. „UVVG este o universitate tânără, având 22 de ani, iar evenimentul din aceste zile vine într-un an în care Tribunalul Arad împlineşte 140 de ani de la înfiinţare. Însă cel mai important este faptul că, în urmă cu 140 de ani, în Arad, a avut loc separarea puterii jurisdicţionale de cea administrativă, odată cu înfiinţarea tribunalului. Ştim cu toţii că, acest lucru este unul dintre pilonii importanţi a ceea ce noi numim astăzi stat de drept. În aceste zile vom avea oportunitatea împreună să ne îndreptăm atenţia spre cercetare şi ştiinţă, pentru că, la fel cum spunea şi Albert Einstein, „Ştiinţa nu este mai mult decât o rafinare a gândirii".

Prof. univ. dr. Dr. h. c. Rudolf Welser, coordonatorul Centrului de Cercetare pentru Dezvoltarea Dreptului European şi Reforma Dreptului Privat din cadrul Universităţii din Viena a subliniat să este profund impresionat de modul în care este pregătită conferinţa. „Domnul preşedinte ne-a explicat evoluţia universităţii în ultimii 20 de ani şi rezultatele deosebite ale corpului academic. Prezenţa noastră aici este dovada faptului că Universitatea de Vest „Vasile Goldiş" din Arad are nu doar o importanţă naţională, cât şi una europeană. Suntem impresionaţi de prietenia şi respectul cu care am fost întâmpinaţi şi puteţi fi siguri de faptul că profesorii, care provin din 20 de ţări, vor relata, la întoarcerea acasă, numai lucruri bune despre Universitatea dumneavoastră. Mulţumesc foarte mult Universităţii de Vest „Vasile Goldiş" din Arad pentru asigurarea condiţiilor ca o asemenea conferinţă de o asemenea alură să poată să aibă loc. Tema conferinţei este deosebit de importantă pentru Europa. Se pune problema dacă sistemele de drept din ţările care au reprezentanţi la conferinţă trebuie modificate sau nu, în contextul unificării spaţiului european şi în contextul presiunilor care vin din partea Uniunii Europene".

Biroul de presă al UVVG
Daniel Albu

UNDE MERGEM în Arad

CINEMA

CINEMATOGRAFUL „DACIA"

„Toată lumea din familia noastră" (România, Olanda), orele 16:00, 18:00, 20:00

CINEMA CITY ATRIUM

- Băiatu' tatii, orele 17:00, 19:20
- Brutele, orele 16:20, 21:20
- Campania, orele 14:40, 16:30, 18:20, 20:20, 22:20
- Clopoţica şi secretul aripilor – 3D, orele 14:00, 15:50, 17:30, 19:10
- Dansul dragostei 4: Revoluţia – 3D, orele 13:20, 17:30, 19:30, 21:30
- Despre oameni şi melci, orele 14:40, 16:40, 18:40, 20:40, 22:40
- Din dragoste pentru Roma, orele 14:10, 14:40, 19:00
- Epoca de gheaţă 4: Continente în derivă – 3D, ora 15:30
- Eroi de sacrificiu 2, orele 13:20, 15:30, 17:40, 19:50, 22:00
- Extra' pază-n cartier, ora 16:20
- În afara legii, orele 19:10, 21:40
- Madagascar 3: Fugăriţi prin Europa – 3D, ora 13:00
- Memorie programată, ora 18:40
- Moştenirea lui Bourne, ora 21:00
- Neînfricată - 3D dublat, orele 15:00, 17:00
- Neînfricată - 3D subtitrat, ora 20:50
- Neînfricată - digital dublat, ora 14:10
- Resident Evil: Răsplata – 3D, orele 14:00, 16:00, 18:00, 20:00, 22:10
- Ted, ora 21.50

CINEMA CITY GALLERIA

- Băiatu' tatii, ora 21:10
- Brutele, orele 19:40, 22:20
- Campania, orele 14:00, 15:50, 17:50, 19:50, 21:50
- Clopoţica şi secretul aripilor – 3D, orele 13:10, 14:50, 16:30, 18:10
- Dansul dragostei 4: Revoluţia – 3D, orele 16:10, 18:10, 20:10, 22:10
- Despre oameni şi melci, orele 13:30, 15:30, 17:30, 19:30, 21:30
- Din dragoste pentru Roma, orele 17:20, 19:00
- Epoca de gheaţă 4: Continente în derivă – 3D, orele 13:30, 15:20
- Eroi de sacrificiu 2, orele 13:50, 16:10, 18:20, 20:30, 22:40
- Extra' pază-n cartier, ora 14:00
- În afara legii, orele 19:50, 22:10
- Neînfricată - 3D dublat, ora 14:40
- Neînfricată - 3D subtitrat, ora 16:50
- Resident Evil: Răsplata – 3D, orele 14:50, 16:50, 18:50, 20:50, 22:50

Festival la Păuliş

Cea de-a IV-a ediţie a „Sărbătorii Vinului în Podgoria Miniş-Măderat " continuă cu o nouă etapă ce va avea loc duminică, 16 septembrie, de la ora 15, pe terenul de sport din Păuliş. Publicul va găsi aici standuri cu produse din Podgorie - în special struguri, must şi vin - dar vor avea parte şi de un spectacol pe cinste susţinut de formaţii folclorice din zonă, cap de afiş fiind orchestra „General Music", cu renumiţii săi cântăreţi. FOTO: FAN

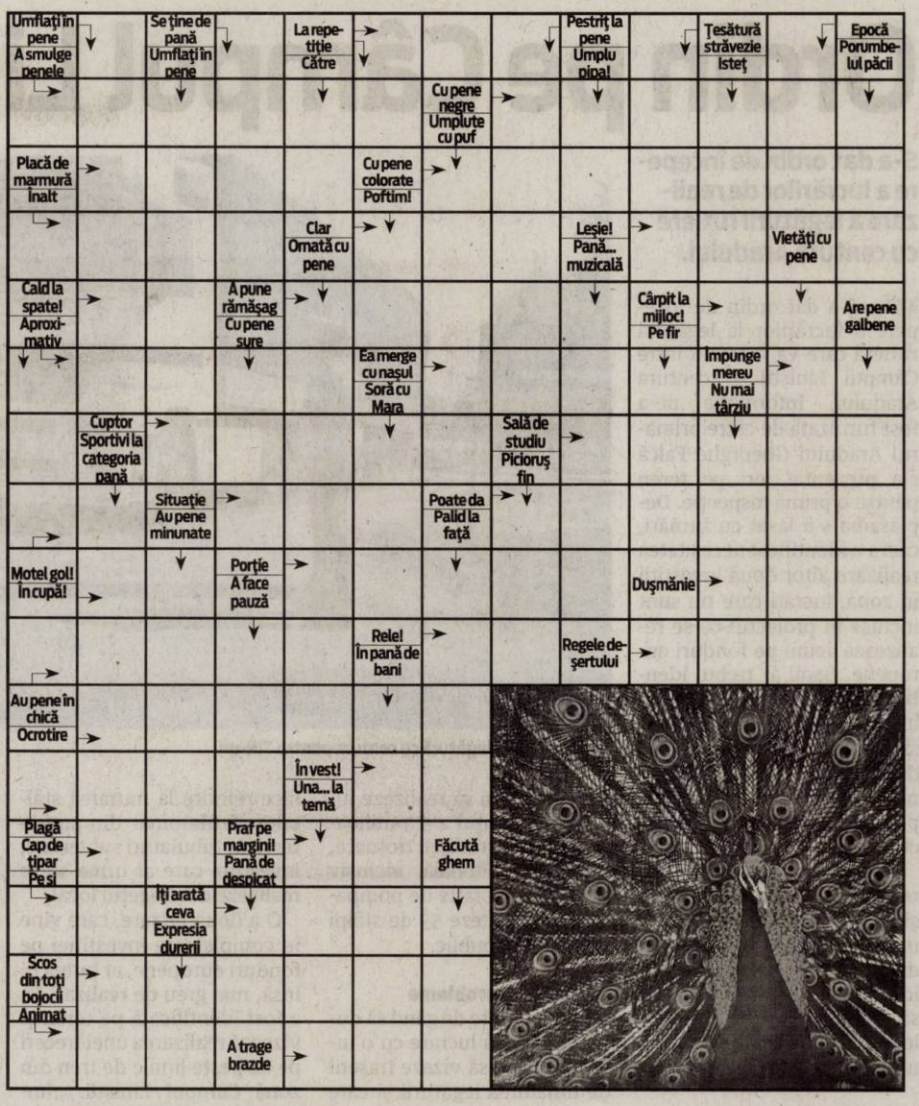

TEATRE

TEATRUL DE MARIONETE · „Pinocchio" de Carlo Collodi, scenariul şi regia Radu Dinulescu (în deschiderea stagiunii: duminică, 16 septembrie, la ora 11).

EVENIMENTE

· **„Sărbătoarea Vinului în Podgoria Miniş-Măderat"**, ediţia a IV-a. Participă: formaţia de dansuri „Cununa Nadăşului" din Nadăş, Tauţ, formaţia de dansuri „Podgorenii "din Păuliş, ansamblul „Vicodorii" din Lipova şi orchestra „General Music" cu renumţii săi cântăreţi Diana Selagea, Claudia Ionaş şi Mile Povan (duminică, 16 septembrie, de la ora 15, pe terenul de sport din Păuliş)

· **„Kerwei" în Aradul Nou** (duminică, 16 septembrie, începând cu ora 9). Program cultural şi licitarea buchetului sunt programate la ora 16, în curtea Liceului German Arad şi Grupului Şcolar Forestier Arad.

SOLUŢIA INTEGRAMEI DIN NUMĂRUL PRECEDENT

N ▪ B ▪ P ▪ P ▪ MUT ▪ NEDUMERIT ▪ UM ▪ HENT ▪ OTOMANI ▪ MOSI ▪ MIOP ▪ LAN ▪ TC ▪ PO ▪ NOUT ▪ G ▪ PAHAR ▪ DI ▪ SOTE ▪ RIVALE ▪ PAIR ▪ CAZ ▪ GAZDA ▪ TAP ▪ TAC ▪ SOATA ▪ PU ▪ PITIC ▪ RR ▪ IVAR ▪ U ▪ UNICI ▪ ICRA ▪ LE ▪ HA ▪ FAN ▪ RE ▪ LENT ▪ ITE ▪ TA ▪ REFUZAT

AZI LA CINEMATOGRAFUL

CINEMA DACIA

Un film în regia lui Radu Jude FOTO: FAN

„TOATĂ LUMEA DIN FAMILIA NOASTRĂ"

Marius este un bărbat divorţat de 30 şi ceva de ani. Fosta lui soţie, Otilia, s-a recăsătorit cu un contabil. Sofia, fiica lor de cinci ani, locuieşte cu mama ei, ceea ce îl frustrează profund pe Marius. Potrivit legii, Marius poate petrece cu fiica lui o perioadă limitată de timp. În ziua în care Marius merge să o ia pe fiica lui într-o scurtă vacanţă la mare, află că soţia lui nu este acasă şi i se spune că Sofia este bolnavă. El nu crede asta şi încearcă să o ia cu el pe Sofia cu forţa.

AZI LA CINEMATOGRAFUL

CINEMA CITY ATRIUM

O felie din tumultoasa istorie a fărădelegilor FOTO: FAN

„ÎN AFARA LEGII"

Filmul este povestea adevărată a faimoşilor răufăcători Bondurant: trei fraţi care fac contrabandă cu băuturi alcoolice şi care îşi încearcă norocul la visul american în statul Virginia, în era Prohibiţiei. Pelicula, ce are la bază relatarea ficţionalizată lui Matt Bondurant despre familia sa, are în distribuţie actori-vedetă din generaţia tânără - Shia LaBeouf, Tom Hardy, Jessica Chastain, Jason Clarke, Mia Wasikowska, Dane DeHaan, bucurându-se şi de prezenţa unor nume sonore precum Guy Pearce şi Gary Oldman.

VĂ INVITĂM LA...

„Punctul dincolo de limite"

La Galeria Delta este deschisă expoziţia retrospectivă a artistului Nicolae Laurian Popa.

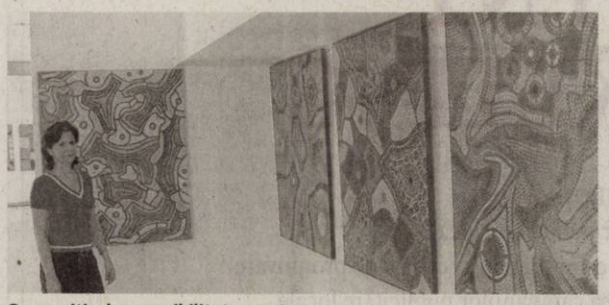

O expoziţie de o sensibilitate aparte FOTO: V.F.

ARAD. Nicolae Popa, aparţinător postmodernităţii, preia soluţia abstracţionistă prin prismă proprie reuşind un ansamblu de pânze uniform şi coerent, ca viziune şi tratare a suprafeţei picturale.

Elementele cu care operează în elaborarea compoziţiilor sale sunt cele fundamentale pentru limbajul plastic: punctul, linia, pata (de culoare). Din continuarea şi articularea lor în doze diverse el reuşeşte elaborarea unui ansamblu de lucrări amplu, percutant, puternic ca prezenţă, unitar, aflat deliberat sub semnul lui horror vaqui (teama de vid) specifică artei orientului apropiat, marcată de bogăţie cromatică şi densitate a semnelor plastice.

Motivul fundamental, devenit lait motiv la Nicolae Popa, este cel al labirintului. Labirintul ca simbol al „părţii noastre de umbră", de subsol al fiinţei, e prezentat în unele pânze integral, cu trasee abstracte şi cu centru, sau (în majoritatea pânzelor) ca fragmente (transfocate) de labirint cu centrul undeva în afara ecranului pânzei.

Compoziţiile sale pornesc de la sugestii plastice venite din natură (secţiuni de frunză văzute la microscop, aripi de fluturi, etc.), din istoria veche a diferitelor culturi ale umanităţii (mayaşă, aztecă, arabă). **JA-O.C.**

FILME ÎN WEEKEND LA TV

SÂMBĂTĂ

· Uite cine vorbeşte acum (PRO TV, ora 17.15); · Ultima noapte de dragoste (PRO CINEMA, ora 20.00); · Cât îmi dai să te împuşc din nou? (DIGI FILM, ora 20.00); · Viaţa la ţară (EUFORIA, ora 20.00); · Misiunea (TVR 1, ora 20.30); · Magie în New York (PRIMA, ora 20.30); · Jaf în stil italian (PRO TV, ora 20.30); · Iartă-mă dacă-ţi spun: Te iubesc! (TVR 2, ora 20.30); · Terri (CINEMAX, ora 21.00); · Eu şi familia mea (ROMANTICA, ora 21.00); · Arthur (HBO COMEDY, ora 21.15); · Bucky Larson: Născut pentru a fi vedetă (HBO, ora 22.00); · Armă mortală (TCM, ora 22.00); · Seniorii spaţiului (UNIVERSAL CH., ora 22.00).

DUMINICĂ

· Un ştirist legendar: Ron Burgundy (DIGI FILM, ora 20.00); · Maria-Mirabela (PRO CINEMA, ora 20.00); · Conspiraţie imperială (TVR 3, ora 20.10); · Puterea dragostei (NAŢIONAL, ora 20.15); · Şapte la sută soluţie (TVR 1, ora 20.30); · Transformers: Răzbunarea celor învinşi (PRO TV, ora 20.30); · Terminator 3: Supremaţia roboţilor (ANTENA 1, ora 20.30); · Kandahar (CINEMAX, ora 21.00); · Ore de disperare (MGM, ora 21.00); · Geronimo: O legendă americană (TV 1000, ora 21.00); · Vraja dragostei (ROMANTICA, ora 21.00); · Iubit de împrumut (HBO COMEDY, ora 21.10).

CĂRŢI NOI ÎN LIBRĂRII

„IUBIRI NOMADE" DE ISABELLE EBERHARDT

Călătorie în timp, la începutul secolului trecut, când exploratorii descopereau cultura arabă din ţinuturile nord-africane. Incursiune emoţionantă în cotloanele nevăzute ale sufletului omenesc. Poveste fermecătoare despre locuri, oameni, iubiri, eşecuri şi victorii. „Iubiri nomade" este o carte ce cucereşte cititorii de la primele pagini, invitându-i într-o lume exotică, în care nici dragostea, nici sufletul, nici trupul nu se lasă descoperite cu uşurinţă. Misterioasa Isabelle Eberhardt, scriitoarea care a explorat Africa de Nord şi a renunţat la morala europeană de dragul islamului, a murit la 27 de ani. Nu înainte de a scrie aceste povestiri cu gust dulce-amar.

· **„FURNICA ELECTRICĂ" DE P. K. DICK**

Societăţi ale viitorului, mutanţi vizionari, realităţi alternative şi previziuni. Acestea sunt ingredientele povestirilor fără egal ale lui Philip K. Dick, unul dintre cei mai importanţi scriitori SF din toate timpurile. „Minority Report", cunoscuta peliculă a lui Steven Spielberg, este ecranizarea unei proze din volum. De asemenea, povestirea „Amintiri garantate" a stat la baza scenariului pentru „Total Recall", filmul regizat de Paul Verhoeven.

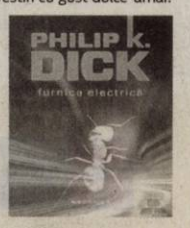

Ordin pe Câmpul Liniştii

S-a dat ordin de începere a lucrărilor de realizare a legăturii rutiere cu centura Aradului.

Se face o nouă legătură cu centura pentru TIR-uri FOTO: JA

ARAD. S-a dat ordin de începere a lucrărilor la legătura rutieră care va fi creată între Câmpul Liniștii și centura Aradului. Informația ne-a fost furnizată de către primarul Aradului Gheorghe Falcă s-a prezentat ieri pe teren pentru o primă inspecție. Deplasarea s-a lăsat cu urmări, căci s-a identificat necesitatea realizării altor două investiții în zonă, lucrări care nu sunt incluse în proiectul ce se realizează acum pe fonduri europene. Banii ar trebui identificați din fonduri locale, iar în unul dintre cazuri e nevoie și de câteva avize de la CFR și de la privați, dar edilul susține că se va lupta să le obțină pentru ca ansamblul de lucrări să iasă ca la carte.

Legătura rutieră care se va realiza pe fonduri europene și pentru care s-a dat joi ordinul de începere al lucrărilor, dublată de celelalte lucrări identificate pe teren, ar urma să îmbunătățească condițiile de desfășurare a traficului urban.

1,3 km de drum

Contractul de executare a lucrărilor proiectului „Legătură rutieră Câmpul Liniștii - Centura Arad" a fost semnat în august de către Primăria Arad și firma SYLC CON TRANS, societate care în decurs de 12 luni va trebui să realizeze lucrarea în contul a 5,5 milioane de lei (o stradă cu trotuare, canalizare pluvială, inclusiv racorduri, o stație de pompare și să monteze 55 de stâlpi de iluminat public.

Investiții cu probleme

Edilul local are de gând să dubleze această lucrare cu o investiție care să vizeze traseul de dinaintea legăturii și care face referire la mutarea stâlpilor de iluminat din suprateran în tubulaturi subterane, investiție care ar urma să se realizeze din bugetul local.

O a doua lucrare, care vine în completarea investiției pe fonduri europene, ar putea fi, însă, mai greu de realizat. Ea a fost identificată pe teren și vizează realizarea unei treceri pe ax peste liniile de tren din zonă Câmpul Liniștii. „Împreună cu Direcția Tehnică din cadrul Primăriei Arad am trecut la identificarea unei soluții tehnice în privința trecerilor la nivel cu calea ferată, adică a trecerilor peste cele cinci linii de tren", a precizat Falcă. Pentru ca traseul să fie unul drept și să nu existe curbe și ocolișuri, ar fi nevoie de avizul CFR și al celorlalte firme proprietare de linii de tren. Deși trei din cele cinci linii de tren nu sunt folosite, când vine vorba de acorduri de la CFR și privați, treburile se complică, așa că Primăria s-ar putea să aibă mai multe bătăi de cap cu această investiție, dincolo de cele legate de finanțarea lucrării. **JA-A.B.**

A zecea ieșire

Odată finalizată această investiție, Aradul ar urma să aibă încă o ieșire din municipiu, a zecea. „La ora actuală, Aradul are realizat 78% din inelul din jurul său, cu cele nouă ieșiri. Procentul va crește odată realizată legătura. În 2013 vrem să începem lucrările pentru a 11-a ieșire, în zona Grădina Poștei. Toate acestea vor duce la diminuarea traficului din municipiu", a precizat Gheorghe Falcă.

Gheorghe Falcă: lipsă de autoritate în USL

ARAD. Primarul Gheorghe Falcă îi somează pe liderii USL Arad să nu îl mai acuze pe el că se amestecă în stabilirea candidaților Uniunii, pentru a-și scuza lipsa de autoritate. „Domnul Cristina insinuează că aș fi intervenit pentru ca domnul Avram Crăciun să rămână candidat de senator pe același colegiu, că mă laud că eu fac listele și la USL. Îi mulțumesc pentru influența pe care crede că o am, dar se înșeală amarnic. Nu mă preocupă deloc candidații USL, oricum cetățenii județului Arad îi vor sancționa la alegerile parlamentare pentru faptul că au lăsat Aradul fără fonduri de la Guvern. Dânsul poate crede că va reuși să se ascundă sub mandatul de senator de problemele pe care le au oamenii, la fel cum a făcut și cât a fost vicepreședinte de Consiliu Județean", susține Falcă. Lui Căprar, care l-a acuzat că ar fi „dictator", primarul îi răspunde că „Dictator este un termen devenit deja istoric, nu cred că mai poate fi folosit în România europeană a secolului XXI. Dar, se știe că domnul Căprar are probleme cu limba română, poate la fel de mari ca și cu datoriile la bănci sau la stat. Să nu uite domnul Căprar că ei sunt cei care își împart în acest moment conducerile instituțiilor deconcentrate, ei sunt cei care se ceartă pentru posturile de directori, nu noi", a încheiat Falcă. **JA-S.T.**

> Ei sunt cei care se ceartă pentru posturile de directori, nu noi
> **GHEORGHE FALCĂ**

Fugari ascunşi în tren, sub autoturisme

CURTICI. Patru persoane care încercau să iasă ilegal din țară au fost descoperite de polițiștii de frontieră de la Curtici. Oamenii legii au efectuat un control la o garnitură de tren încărcată cu autoturisme care urmau să ajungă în Germania. La un moment dat, polițiștii au văzut sub mașini patru bărbați. În urma verificărilor, s-a stabilit că doi dintre ei erau tunisieni, unul era marocan, iar celălalt sudanez, având vârste cuprinse între 19 și 33 de ani. Pe numele migranților au fost întocmite dosare penale pentru tentativă de trecere ilegală a frontierei de stat. **JA-A.G.**

Găsiți sub mașini FOTO: JA

Galleria Arad angajează:

ASISTENT MARKETING

DESCRIEREA POSTULUI:
Gestionarea campaniilor publicitare locale
- analiza și identificarea celor mai bune canale de promovare
- planificarea si urmărirea campaniilor publicitare locale
- raportări privind efectele campaniilor publicitare și atingerea scopului propus
- comandă și se asigură de livrarea materialelor publicitare
- administrează contul de Facebook al firmei și mentine relațiile cu clienții
- generarea de idei și concepte noi pentru crearea de evenimente
- crearea de materiale publicitare necesare campaniilor publicitare

CERINȚE:
- Abilități de analiză, planificare și atingere a obiectivelor propuse
- Spirit de echipă și abilități de a lucra în colectiv
- Disponibilitate și flexibilitate la program prelungit
- Cunoștințe bune operare PC: Word, Excel

CV-urile se vor transmite până în data de 20 septembrie pe adresa de email: georgiana.vulciu@gtcromania.ro

Galleria Arad Your Global Shopping Mall
Calea Aurel Vlaicu, nr. 225-235
www.arad.galleriamall.ro
www.facebook.com/galleriaarad
(301432)

SC INTERCITY TRADING SRL
angajează:
>> AGENT LIVRARI (șofer);
>> MAGAZIONER – GESTIONAR;
>> AGENT VANZĂRI;
>> OPERATOR CONTABILITATE;
>> HORTICULTOR SI GRADINAR (INGRIJITOR PLANTE);
>> MUNCITOR NECALIFICAT.
Studii medii.
C.V.-ul , personal : str. Lugojului, nr. 2, dupa ora 17,00

promedica24 Muncă în Germania
Îngrijitoare persoane vârstnice
Dorești un contract sigur, cunoști limba germană și ai experiență în domeniul îngrijirii?
Promedica24 îți oferă:
- Angajări sigure și legale
- Nivel de salarizare atractiv și motivant
- Asigurare medicală privată pe toată perioada deplasării
- Acoperirea cheltuielilor de masă cazare și transport
- Suport informațional pe toată perioada desfășurării contratului
- Termeni și condiții de plecare flexibile

Arad
Str. Marasesti 62-64 (zona Intim)
Tel: 0357-444-944
Tel. mob: 0745212960
E-mail: office@promedica.ro
www.promedica24.ro
(47445)

PEUGEOT
SC AUTO SML SRL
HYUNDAI
CONCESIONAR PEUGEOT SI HYUNDAI PENTRU JUDETUL ARAD
ANGAJEAZA:
- REPREZENTANT VANZARI
- MECANIC AUTO
- TINICHIGIU- VOPSITOR AUTO
TRIMITE CV LA mircea.solomon@autosml.ro SAU DEPUNE-L LA SEDIUL NOSTRU DIN MICALACA 1 EST SAU CALEA TIMISORII FN .
WWW.AUTOSML.RO
(288934)

Telefoane pentru parcarea prin sms

ARAD. Începând de luni, 17 septembrie, taxa de parcare în municipiu va putea fi achitată și de pe telefonul mobil. Numărul de telefon special pentru plata taxei de parcare prin SMS în municipiu este 7420. Către acest număr se vor trimite din orice rețea de telefonie mobilă mesaje de forma "COD nr-de-înmatriculare", unde codul din trei cifre va indica zona și durata parcării, astfel: pentru zona A codul 101- o oră, 102 -2 ore, respectiv pentru zona B codul 201 - o oră, 202- 2 ore. Utilizatorul va primi automat un mesaj de răspuns care va confirma efectuarea plății. Șoferii vor găsi afișate pe parcometre instrucțiunile de utilizare, numărul de telefon special și tarifele.

Tarifele pentru utilizarea sistemului de plată a parcării prin SMS sunt: în zona A 0,50 euro (o oră), și 0,80 euro (două ore) iar în zona B 0,40 euro (o oră), respectiv 0,65 euro (două ore). La aceste tarife se adaugă TVA, aferent serviciilor de telefonie mobilă. **JA – G.K.**

Circulau cu numere false

ARAD. Polițiștii arădeni l-au depistat pe Mihai H., de 25 de ani, din Maramureș, care circula pe Calea Aurel Vlaicu la volanul unui Peugeot 307 care avea număr fals. Oamenii legii din Zădăreni l-au prins pe Ramon B., de 25 de ani, din Arad, care conducea o autoutilitară cu numărul de înmatriculare expirat, iar șoferul nici nu avea permis. Pe numele celor doi au fost întocmite dosare penale. **JA-A.G.**

Sport

„Ne dorim să avem cât mai mulţi suporteri alături la debutul oficial de sezon

Chrissy Givens, Univ Goldiş ICIM Arad

217

este locul pe care Marius Copil îl ocupă în ierarhia ATP, tenismenul arădean fiind cel mai bine clasat (în condiţiile refuzului jucătorilor Victor Hănescu şi Adrian Ungur) dintre tricolorii care vor înfrunta Finlanda, în week-end, la Cluj, în duelul pentru menţinerea în prima grupă valorică a zonei euro-africane a Cupei Davis.

Week-end cu două competiţii de kaiac pe Mureş

ARAD. Iubitorii sporturilor nautice din oraşul nostru au parte, în week-end, de două competiţii de kaiac pe râul Mureş. Prima este rezervată juniorilor de toate categoriile şi are loc vineri, ora 16. Este vorba de Memorialul „Tică Cioară", ediţia III. Sâmbătă dimineaţă, ora 9, are loc o întrecere Open de kaiac şi dragon boat, intitulată Cupa West Sport, maestru de ceremonii fiind Reinhart West. **JA-D.S.**

Adrian Falub FOTO: C.M.

Vrea trei puncte la Alba Iulia

ARAD. Antrenorul UTA-ei, Adrian Falub se gândeşte să uite repede meciul de la Pâncota, căci vrea trei puncte la Alba Iulia. „Ştiu că ne va aştepta un meci foarte greu, dar încercăm să luăm toate punctele. Întâlnim o echipă foarte bine organizată din punct de vedere defensiv, cu un antrenor specializat pe faza de apărare. Nucleul de jucători a rămas acelaşi şi ştie toată lumea ce meci greu am avut cu ei la Arad în primăvară. Ne batem pentru cele trei puncte pentru a ne agăţa de plutonul fruntaş" - a declarat Falub.

JA – L.S.

Falub explică situaţia de la UTA

Antrenorul spune că la această oră condiţiile sunt diferite faţă de trecut, iar fanii au tot dreptul să fie nemulţumiţi.

Utiştii au ieşit cu capul plecat de pe gazonul stadionului din Pâncota FOTO: C.M.

ARAD. După înfrângerea de la Pâncota şi nemulţumirea suporterilor legată de ceea ce înseamnă UTA la ora actuală, antrenorul Adrian Falub a ieşit, ieri - într-o conferinţă de presă - şi a încercat să pună lucrurile la punct, să explice situaţia în care se află clubul în acest moment.

Altă strategie la club

„Din capul locului, vreau să reamintesc că UTA a avut loturi mai bune şi condiţii financiare superioare în campionatele trecute şi tot nu s-a reuşit promovarea. În sprijinul afirmaţiei mele stau dovadă destui jucători plecaţi de la club, care astăzi sunt pe la echipa naţională, în Liga 1, fotbalişti foarte buni. Astăzi, UTA nu este o forţă din punct de vedere financiar şi nici din punct de vedere al jucătorilor din lot. De aceea, propunem o altă strategie, cu jucători tineri, care să poată forma un grup şi să se pot sacrifica pentru echipă. Cât voi fi eu aici şi cred că atâta timp cât UTA există trebuie să se vorbească doar despre promovare. Promovarea e o construcţie de durată şi eu pentru asta am rămas aici, deşi am avut oferte mai bune din punct de vedere financiar sau chiar a imaginii. Ne luptăm cu echipe care din punct de vedere financiar şi al loturilor stau mult mai bine decât noi. Vreau să se ştie că tot ceea ce se construieşte aici nu se poate face fără ajutorul publicului sau al celorlalţi factori implicaţi în activitatea clubului. Asta e realitatea la UTA. Nu suntem favoriţi la promovare, dar cu toate astea ne luptăm pentru a ajunge în Liga 1". " - a spus Falub.

Au avut dreptate

Cu privire la meciul de la Pâncota, Falub a spus: „Suporterii aveau tot dreptul să ne ia la rost după cum am evoluat marţi, dar nu e cazul să generalizăm discuţia. Contra Pîncotei am folosit şi nişte jucători care au evoluat mai puţin în campionat, unii dintre ei veniţi de puţin timp la echipă şi o evoluţia lor ne-au pus pe gânduri. Poate, ar fi fost bine să jucăm în formula titulară şi cred că altul ar fi fost rezultatul" - a conchis Falub.

LEO SFÂRA
leo.sfara@informmedia.ro

În căutarea confirmării

PÂNCOTA. Au scos Poli din Cupa României, dar au pierdut apoi acasă, cu Sănătatea Cluj, în campionat. A venit rândul UTA-ei să fie înghenunchiată în Cupă, dar bucuria „şoimilor" lui Dan Cuedan a fost una ponderată, pentru că astăzi, ora 17, la Pâncota, vin minerii de la Jiul Petroşani. Iar Dumitru „Bebe" Mitu şi coechipierii lui vor să confirme prestaţia şi rezultatul de marţi, din Cupă.

Dumitru Mitu FOTO: JA

O confirmare aşteptăm şi de la Naţional Sebiş, care vrea să lege numărul victoriilor la două. Primarul-preşedinte Gheorghe Feieş ştie că la Osorhei (fosta Tricolorul Alparea, nou-promovata grupare bihoreană) este o pâine de mâncat. În fine, CS Vladimirescu speră să puncteze nu doar la impresia artistică în deplasarea de la Muncitorul Reşiţa. **JA-D.S.**

Liga I, etapa 8, pe micul ecran

ARAD. După două săptămâni de pauză, Liga I la fotbal se reia cu etapa a 8-a. Iată programul jocurilor şi al televizărilor: Astăzi - ora 19, DigiSport, Ceahlăul - Braşov; ora 21,30, Digi, Dinamo - CFR Cluj; Sâmbătă - ora 19, Digi, Oţelul Galaţi - Viitorul Constanţa; ora 19, DolceSport, Gaz Metan - Concordia Chiajna; ora 21,30, Digi, Rapid - Gloria Bistriţa; Duminică - ora 19, Digi, Petrolul Ploieşti - Pandurii Tg. Jiu; ora 21,30, Digi, CSM Iaşi - Steaua; Luni - ora 17, Digi, U Cluj - Astra Giurgiu şi ora 21,30, Digi, Vaslui - CS Severin. **JA-D.S.**

Să înceapă joaca sub panou

ARAD. Suporterii celei mai titrate grupări arădene din sporturile de echipă, Univ Goldiş ICIM, nu mai au răbdare.

Vor să vadă cum se prezintă noile achiziţii ale verii. Să le primească aşa cum se cuvine. Cu flori şi aplauze. Şi fetele ard de nerăbdare să înceapă joaca. Cea oficială, cu miză. Amicalele au fost rămas în urmă, prof. Dan Moraru încercând să corijeze deficienţele sesizate în turneul de la Târgovişte.

Ultimele zile de antrenamente înaintea debutului de sezon se vor efectua sub comanda jucătoarei Monica Brosovszky, investită (şi) antrenor secund, în lipsa antrenorului Dan Moraru, obligat să participe la Consfătuirea anuală a antrenorilor din baschetul românesc. „Sunt onorată de acest statut şi sunt sigură că am multe de învăţat de la prof. Moraru" - ne-a declarat Monica Brosovszky.

Primele examene cu public din această toamnă în Sala Sporturilor Victoria vor avea loc luni, ora 18 şi marţi, ora 11, când Univ Goldiş ICIM Arad va întâlni Galactica Braşov, în primul tur al Cupei României. **JA-D.S.**

Sorin Cazacu FOTO: JA

Colecţionar de medalii

BACĂU. Chiar dacă reprezintă un club din Timişoara, arădeanul Sorin Cazacu continuă să domine întrecerile naţionale de powerlifting.

Deunăzi, valorosul sportiv a devenit campion naţional absolut, prilej cu care a doborât trei recorduri ale României: împins culcat, 250 Kg; îndreptări, 282,5 Kg şi total, 892,5 Kg.

Colegii săi de la Caza Powerlifting Timişoara au obţinut 24 medalii (11 aur, 3 argint şi 10 bronz) la „naţionalele" găzduite de oraşul moldav. **JA-D.S.**

www.aradon.ro

Pagină specială agenţii imobiliare
JURNAL ARĂDEAN
în fiecare marţi şi joi!
Din 13 septembrie!!!
Oferte tentante, numai cu publicaţia Jurnal Arădean!
Aşteptăm anunţurile dumneavoastră!
Pentru detalii şi informaţii sunaţi la : 0728284739, 0723435681, 0733783107

GARSONIERE

• **Proprietar vând** garsonieră confort 1, Micălaca, 0748.466.876, 0746.242.899. 288927

• **Vând (închiriez)** garsonieră 33 mp, îmbunătățită recent, str. Ursului, Bl. 3, etaj 2, 14.500 Eur/negociabil, 80 Eur/lună. Tel. 0743.663.000. 267783

• **Vând garsonieră** confort III, zona UTA, frumos amenajată, 0723.382.064, 0745.604.162. 253693

• **Vând garsonieră** confort 1 (Lacului, central), 37 mp, parter cu balcon, 23.000 Eur, persoană fizică. Tel. 0753.610.797. 284776

• **Vând garsonieră** zona Kaufland, etaj 4, fără balcon, complet utilată. Preț negociabil 14.500 Eur. Tel. 0740.032.564, 0744.643.288. 288939

• **Vând garsonieră,** Confecții, neamenajată, et. 3, balcon, 45 mp, 0722.288.955. 292040

• **Vând urgent** garsonieră etaj 1, bloc Imar, fost birou. Telefon 0752.674.269. 282132

AP.1 CAMERA

• **Cumpar apartament** 1 camera, garsoniera cu balcon, plata imediat. Tel:0741150158 292765

• **Vând apartament** 1 cameră, et. III, Grădiște, complet renovat și cu toate dotările. Telefon 0749.151.397. 247007

• **Vând apartament** 1 cameră, 48 mp, central, 13.500 Eur, negociabil. Tel. 0728.169.527. 263920

• **Vând apartament** 1 cameră, ultracentral. Tel. 0753.336.113 sau 0756.828.917. 275159

AP.2CAMERE-ARAD

• **Vând apartament** Alfa, 2 camere, 73 mp, negociabil, renovat. Tel. 741.013.904. 286342

• **Vând apartament** 2 camere, central, zona Gării CFR, etaj 4, cu utilități. Telefon 0357/444951, 0746.046.080. 247004

• **Vând apartament** 2 camere semidecomandat, etaj 2, zonă centrală (Intim). Tel. 0728.233.128. 267825

• **Vând apartament** 2 camere, 50 mp, îmbunătățit, mobilat sau nemobilat, cu garaj (intabulat) sau fără garaj, Bl. X18, sc. B, etaj II. Telefon 0722.371.721. 284380

• **Vând apartament** 2 camere, decomandat, totul nou, Iuliu Maniu, preț la vedere. Telefon 0752.972.756. 284381

• **Vând apartament** 2 camere decomandate, C- lea Romanilor, 6/10. Tel. 0724.439.893. 286326

• **Vând, apartament** 2 camere, Micălaca, zona 500. Tel. 0744.429.213. 286351

• **Vând apartament** 2 camere, decomandat, Praporgescu et. 3/4, amenajat, 0722.288.955. 292010

• **Vând apartament** 2 camere, decomandat, zona 300, amenajat, contorizat, 0722.288.955. 292037

• **Vând apartament** 2 camere, central, 0723.218.418. 292348

• **Vând apartament** 2 camere, Calea Romanilor, finisat, lux, mobilat și utilat modern, preț 37.500 Euro. Accept credit Prima Casă, 0751.019.779. 292482

• **Vând apartament** 2 camere zona Vlaicu. Tel. 0751.416.046. 293064

• **Vând apartament** 2 camere, ultracentral, zona Primăriei, etaj 2/2, baie, bucătărie, preț 33.000 Euro, negociabil. Tel. ☎0746.193.837. 300373

• **Vând apartament** 2 camere, str. M. Eminescu, în curte, parter, 100 mp, preț la vedere. Tel. 0722.404.076, 0745.520.453. 300378

• **Vând apartament** 2 camere, Romanilor, decomandat, et. 3/10, amenajat, mobilat complet, preț 31.900 Euro. Telefon 0756.856.853. 301405

AP.2CAMERE-JUDETUL ARAD

• **Vând apartament** 2 camere, central, în Chișineu Criș. Tel. 0757.700.453. 247354

AP.3CAMERE-ARAD

• **Vând apartament** cu 3 camere, et. 2, zonă bună, îmbunătățit, vedere pe 2 părți sau schimb cu apartament cu 2 camere, plus diferență, 0736.357.408. 262307

• **Vând apartament** în Vlaicu, B21, vedere pe 2 părți, 3 camere, 3 balcoane, bucătărie, 2 băi, debara, hol mare. Informații 0721.040.259. 253933

• **Vând apartament** 3 camere (Samantha), complet mobilat cu garaj zidit, preț negociabil. Telefon 0744.523.701. 249094

• **Vând apartament** 3 camere, etaj 4, Vlaicu, 22.500 Euro, 0744.542.931. 286366

• **Vând apartament** 3 camere, Vlaicu, parter, zonă bună. Preț acceptabil, 28.000 Eur. Tel. 0721.136.389. 303287

• **Vând apartament** 5 camere, decomandate, etaj 4, Micălaca, central, 30.000 Euro, 0744.542.931. 286364

• **Vând urgent** apartament central, et. 1 cu 2 intrări, 3 camere, 2 băi, bucătărie, cămară alimente, pivniță. Dotări: termotecă, aer condiționat, utilități individuale, pretabil sediu firmă, preț 56.000 Euro, negociabil. Telefon 0771.223.799. 269766

• **Vând 3** camere, lângă Piața Miorița, et. 2/4, 90 mp, decomandat, renovat, 2 băi, 2 debarale, balcon închis, geamuri termopan, rolete, izolat pe interior, boxă la subsol, garaj, preț negociabil. Telefon 0746.121.812. 301416

• **Vând, schimb** sau închiriez 3 camere, zona Vlaicu. Telefon 0744.490.886. 265790

AP.4CAMERE-ARAD

• **Vând apartament** 4 camere, ultracentral (în spate la Hotel Central), amenajat, suprafața 104 mp+ boxă, preț 80.000 Euro. Informații 0722.249.492, 0744.333.017. 292366

• **Vând apartament** 4 camere, parter, ultracentral, amenajat, casă- curte, 0722.288.955. 292036

AP.5CAMERE-ARAD

• **Vând apartament** 5 camere, Vlaicu, decomandat, amenajat, 2 băi cu vană, se vinde la cheie. Tel. 0721.716.139. 286369

• **Vând/închiriez apartament** 5 camere zona Praporgescu. Tel. 0740.099.653. 272162

APARTAMENT LA CASĂ

• **Vând apartament** la casă, ultracentral, amenajat de lux, mobilat clasic sau schimb cu casă în Arad. Tel. 0723.268.475. 270667

• **Vând apartament** la casă, SC= 47,28 având anexe, garaj+ 493 mp grădină, curte comună cu 1 persoană masculină, în Aradul Nou, intrarea în apartament separat, 0752.490.754. 280885

• **Vând apartament** la casă, ultracentral, 2 camere, bucătărie, baie, hol, terasă, boxă. Telefon 0770.872.885. 288908

CASE-ARAD

• **Vând casă** Aradul- Nou, 4 camere, bucătărie, baie, pivniță, centrală pe lemne 1.000 mp+(1.000 mp teren), 0747.943.815. 300368

• **Vând casă** complet renovată, geamuri termopan și cu grădină mare, în Grădiște, str. Orion nr. 30. Merită văzută! Telefon 0740.512.942. 286391

• **Vând casă** mobilată în Grădiște, str. Rândunicii, ST=465 mp, SC=130 mp. Preț 95.000 Eur/negociabil, 0766.627.467. 231508

• **Vând casă** nouă P+M, în Cartierul Verde, 0758.815.636. 300376

• **Vând casă** P+E, Grădiște, 5 camere, bucătărie, 2 băi, ST=285 mp, SC=110, utilități, 86.000 Eur/negociabil, la vedere, 0257/276684. 289283

• **Vând casă** în Aradul Nou, Stan Dragu, 4 camere, baie, bucătărie cu șufragerie, anexe, garaj, încălzire centrală cu termotecă, curte mare, grădină, total 1.440 mp. Telefon 0257/287033. 263612

• **Vând casă** în cartierul Funcționarilor, stare foarte bună, cu 3 camere și mansardă, negociabil. Tel. 0728.171.979, 0757.260.875. 282150

• **Vând casă** în Grădiște, renovată, toate utilitățile, 800 mp, 70.000 Eur, ☎0756.426.443. 289268

• **Vând casă** în Vlaicu, preț 49.500 Euro. Telefon 0744.227.354. 227769

• **Vând casă** veche, strada Episcopiei nr. 27. Telefon 0257/210981, 0257/280653. 292454

• **Vând casă** 4 camere, Aradul Nou, stare excelentă. Telefon 0724.500.339. 269755

• **Vând casă,** grădină, 1.000 mp, 4 camere, bucătărie mare, baie, faianțată, pivniță, încălzire centrală lemne de 1 an, Aradul Nou. Telefon 0747.943.815. 273276

• **Vând casă,** 4 camere, baie, bucătărie, curte, grădină, garaj, preț la vedere. Telefon 0257/210133, 0730.157.959. 288912

• **Vând urgent** casă la preț avantajos în cartierul Silvaș, cu toate utilitățile. Tel. 0725.157.201. 300333

• **Vând urgent** 3 case sau separat în aceeași curte, 480 mp, pe Cocorilor 10, pe principală, 0257/289192, 0755.509.644. 288948

CASE-JUDETUL ARAD

• **Casă de** vânzare, loc. Călugăreni, 10 km de Arad. Telefon 0740.111.930, 286367

• **Vând casă** construcție nouă 2006, 172 mp construiți, Pecica, centru, 95.000 Eur/negociabil. Tel. 0039/3881992973, 0751.360.036. 286749

• **Vând casă** cu anexă, Zimand- Cuz, construcție 2012, suprafață locuibilă 300 mp, teren 1.200 mp, termosistem finalizat, geamuri termopan, stradă nou asfaltată, curent și gaz tras. Preț negociabil. Informații: 0722.281.054. 233274

• **Vând casă** cu etaj (P+1) în Chelmac. Tel. 0749.436.782. 249078

• **Vând casă** cu grădină, locuibilă în Sânleani. Informații 0744.477.094. 284484

• **Vând casă** din cărămidă, 1.500 mp, anexe în Chișineu Criș. Telefon 0747.653.843. 251002

• **Vând casă** locuibilă Tisa- Nouă, ST 1.200 mp, 10 km Arad, 16.000 Euro, negociabil. Telefon 0771.636.159. 269017

• **Vând casă** mare în Cuvin. Telefon 0744.479.306. 288971

• **Vând casă** mare 5 camere, anexe, gaz, apă, canal, în Chișineu Criș. Tel. 0733.673.675, după ora 20. 265874

• **Vând casă** mare, 5 camere, vie peste curte și grădină la nr. 61 Bodrogul- Nou, 28.000 Euro, negociabil, 0757.699.015. 270191

• **Vând casă** modestă în sat Turnu. Telefon 0723.439.218. 263610

• **Vând casă** nouă în Cicir, suprafața totală (teren+casă) 1.000 mp, preț negociabil, la vedere. Telefon ☎0742.033.515. 289276

• **Vând casă** în Curtici, jud. Arad, cu teren aferent 1.200 mp. Tel: 0725.071.088. 270197

• **Vând casă** în Galșa, centru, 2.600 mp. Tel. 0257/274485. 292105

• **Vând casă** în Vladimirescu 2.281 mp teren aferent, centru localității, str. Libertății, utilități, filigorie, front stradal 33 ml. Tel. 0749.679.893. 265823

• **Vând casă** ultracentral, în Cuvin. Telefon 0723.791.460. 284358

• **Vând casă** 1.400 mp, în Chișineu Criș. Telefon 0740.013.979. 247356

• **Vând urgent** casă în Vladimirescu, 600 mp, 3 camere, baie, bucătărie, geamuri termopan maro, FS- 22 ml. Preț 34.800 Eur/negociabil. Tel. 0728.144.898, 0721.198.568. 282148

CASE-ALTE JUDETE

• **Vând casă** Battania, aproapeȘtrand, 10.500 Euro, 0741.641.080. 288917

• **Vând casă** în Dombegyhaz (Ungaria), amenajată, utilată, se vinde la cheie, eventual schimb cu apartament 2 camere Arad. Tel. 0721.716.139. 286386

CASE DE VACANTA-ALTE JUDE

• **ARIEȘENI, teren- construcții** cabane- vacanță, curent- electric, eventual cabană, ski, 0722- 257409. 282079

VILE-ARAD

• **Vând vilă** în roșu în Bujac, preț 72.000 Euro. Telefon 0744.227.354. 227810

SPATII COM-ARAD

• **Vând (închiriez)** cabinet stomatologic, dotat și utilat complet în zona Fortuna. Telefon 0770.872.885. 288907

• **Vând sau** închiriez spațiu comercial ultracentral, 130 mp, stare impecabilă, ideal pentru bar, cabinet, salon, 0751.019.779. 292439

• **Vând spațiu** comercial 126 mp, Micălaca, faleză, lângă universitate, 0727.892.162. 275156

• **11.500- mp șoseaua- NĂDLAC,** FS mare, Proiect- HOTEL, utilități, 0722- 257409. 282082

TERENURI LOCAL

• **Vând locuri** casă 400- 500 mp cu C.F.+ toate utilitățile în Arad. Telefon 0745.350.576. 273567

• **Vând parcelă** 2.500 mp, lângă centură, curent electric, PUZ aprobat pentru construcții comerciale, servicii, industriale, 0722.521.300. 193669

• **Vând parcelă** 8.000- 15.000 mp la centură, cu PUZ aprobat pentru construcții comerciale, servicii industriale, curent electric, drum, 0732.733.623. 193791

• **Vând teren** agricol 1 ha, 3.535 mp în Sânicolaul Mic, cărucior, butelie gaz. Telefon 0770.366.979, 0357/808732. 251016

• **Vând teren** agricol 3,15 ha în Gai. Informații telefon 0744.295.088. 300218

• **Vând teren** intravilan, Arad, cu utilități, 76.100 mp, 3 căi de acces. Tel. 0744.770.917, 0723.268.475. 270666

• **Vând teren** 600 mp, Arad, FS 14 m, toate utilitățile pe stradă. Tel. 0755.795.473. 300246

• **Vând 5** ha teren pentru construcții comerciale, hale, depozite, PUZ aprobat, front la centură 82 m, 0732.733.623. 197827

TERENURI JUDET

• **Vând grădină** în Cuvin. Telefon 0723.791.460. 284359

• **Vând loc** casă Felnac, central, 1.439 mp, 15.000 Euro. Telefon 0742.065.194. 292537

• **Vând loc** de casă în Șofronea, toate utilitățile. Telefon 0741.645.335. 268114

• **Vând loc** de casă 800 mp, în Zimand- Cuz, 10.000 Eur, ☎0756.426.443. 289264

• **Vând teren** casă Zimand- Cuz, 1.700 mp. Preț negociabil. Informații: 0722.281.054. 231746

• **Vând teren** intravilan, 2.400 mp, Frumușeni, 10.000 Euro, 0755.634.793. 217603

• **Vând teren** intravilan, 600 mp în Livada, zonă liniștită. Telefon 0754.286.841. 225664

• **Vând teren** intravilan în localitatea Livada, poziție foarte bună, 1.000 mp. Tel. 0722.739.886. 300315

• **Vând teren** la deal, 1.700 mp, comuna Șiria. Telefon 0257/210981, 0257/280653 292461

• **Vând urgent** 3.500 mp teren în Cuvin. Tel. 0721.716.139. 286372

• **Vând 5** ha pământ arabil la Șag- Arad. Preț 3.000 Eur/ha/negociabil. Telefon 0745.374.908. 300363

IMOBILE CHIRII

• **Închiriez (ofer)** apartament ultramodern, 3 camere în vilă, Grădiște (principală). Telefon 0733.932.010. 286345

• **Închiriez apartament** 2 camere, zona UTA. Informații telefon 0357/423507, 0740.325.288. 254086

• **Închiriez apartament** 2 camere decomandate, contorizate, mobilate, zona 300, lângă facultate, 150 Eur+ garanție, 0726.316.560. 270240

• **Închiriez apartament** 1 cameră, mobilat, str. Praporgescu, 150 Eur, 0744.121.964. 282440

• **Închiriez apartament** 4 camere de lux, Vlaicu (Lebăda), 2 băi, bucătărie mare, centrală proprie, vedere pe 2 părți, 105 mp, utilat și mobilat complet, 0755.690.927. 282444

• **Închiriez apartament** 3 camere, mobilat, utilat, termopan, decomandat, str. Imașului, Micălaca, 200 Euro+ garanție. Telefon 0728.022.846. 284402

• **Închiriez apartament** 1 cameră, bloc liniștit, str. Banu Mărăcine pentru student(ă). Tel. 0730.025.520 între orele 15- 18. 284497

• **Închiriez apartament** 2 camere, renovat, mobilat, 0741.013.904. 286341

• **Închiriez apartament** 2 camere zona P- ța Romană, mobilat, utilat, 0744.550.009. 286354

• **Închiriez apartament** mobilat, utilat, contorizat, zona UTA. Tel. 0741.155.300. 289279

• **Închiriez apartament** renovat, 2 camere, mobilat, Romanilor, 180 Eur, 0726.180.917. 289281

• **Închiriez apartament** 1 cameră, balcon, mobilat și utilat, zona Bușteni, garanție. Tel. 0745.210.011. 289319

• **Închiriez apartament** 2 camere, semidecomandate, central, mobilat, utilat, ocupabil, 0722.288.955. 292005

• **Închiriez apartament** zona Intim, Spitalul Județean, 0745.792.400. 292131

• **Închiriez apartament** 3 camere, decomandat, confort 1, contorizat, mobilat, utilat, la cheie, Micălaca, zona III, vizavi Euromedica, 150 Eur/negociabil. Informații la tel. 0723.693.905. 300243

• **Închiriez apartament** 2 camere, Revoluției 26- 38. Informații la 0257/433138. 300371

• **Închiriez apartament** 2 camere, Miorița, totul nou, la cheie, mobilat. Preț bun. Tel. 0724.088.839. 303029

• **Închiriez apartament** 3 camere, central, mobilat, utilat, termotecă. Telefon 0728.129.650. 303175

• **Închiriez casă** în Grădiște. Tel. 0257/234334. 300357

• **Închiriez casă** Vladimirescu, mobilată. Telefon 0722.344.810. 284351

• **Închiriez din** 1.10.2012 apartament patru camere semimobilat, Micălaca, aproape de facultate, 0741.738.685. 293621

• **Închiriez garsonieră,** confort 1, zona Profi, Micălaca, mobilată, utilată complect cu aragaz, frigider, mașină de spălat, televizor, preț 110 Euro, negociabil+ garanție, 0745.477.810. 286331

• **Închiriez garsonieră** pe termen lung. Telefon 0257/218276. 300211

• **Închiriez sau** vând apartament mobilat 2 camere, Bl. 301, ☎0749.791.039. 253965

• **Închiriez 1** cameră, central, 42 mp, Revoluției 95, în curte, nemobilat, 120 Euro, 0722.402.188, 0722.658.574. 289267

• **Închiriez 1** cameră, bucătărie mobilată, încălzire lemne (fără copii), 250 lei. Tel. 0770.134.755. 301865

• **Închiriez/ vând** apartament 2 camere, lângă piața Lebăda, 0752.061.795, 0357/437424. 300215

• **Închiriez/ vând** garsonieră, proprietar Complex Studențesc Timișoara, 0744.540.239. 288963

• **Caut chirie** ieftina o camera la casa sau garsoniera nefumator neconsumator de alcool. 0743091968 301420

• **Caut sa** inchiriez apartament 2 camere amenajat modern. Tel:0722273759; 0741150158. 293174

• **Caut sa** inchiriez apartament 3- 4 camere, amenajat, mobilat modern. Tel:0721670839; 0741150158. 293181

• **Caut sa** inchiriez pe termen lung, casa/ vila confort sporit, mobilata. Tel:0741150158; 0721670839 293562

• **Dau în** chirie apartament 1 camerâ, mobilat, zona Alfa. Tel. 0758.067.226, 0726.376.569. 284777

• **Dau în** chirie apartament cu o camerâ, str. A. Iulia (Micălaca), bloc, mobilat. Informații 0757.658.232, 0257/285601. 291998

• **Dau în** chirie garsonieră, confort sporit, utilată și mobilată complet, str. Poetului, zona Vlaicu. Informații telefon ☎0742.839.108. 286310

• **De închiriat,** în Păncota, casă singur în curte, utilități, grădină mare. Tel. 0742.218.693. 289451

• **Ofer sapre** închiriere garsonieră, confort I, mobilată. Telefon 0725.958.218. 292004

• **Primesc elev** sau elevă în gazdă. Telefon 0357/807372. 263609

• **Primesc elev** sau elevă în gazdă. Telefon 0357/807369. 263611

• **Primesc elevă** în gazdă. Doamnă singură, locuința lângă teatru, 0731.309.514. 288980

• **Primesc fată** în gazdă, zona Mioriță. Tel. 0747.823.559. 288962

• **Primesc fete** în chirie. Informații: 0722.348.103. 282418

• **Primesc în** gazdă o elevă sau studentă, Vlaicu, 0257/245231, 0743.355.786. 286353

• **Primesc în** gazdă 2 eleve anul I liceu, 0257/228155, central. 292924

SPATII COM-ARAD

• **Închiriem scaun** coafor în salon coafură, zona Vlaicu (Lebăda), 0743.283.544. 286360

• **Închiriez hală** 420 mp în Parcul Industrial UTA. Telefon 0721.288.570. 272975

• **Închiriez hale** industriale cu linie de cale ferată și birouri, 6 Vânători. Tel. ☎0758.815.636. 300377

• **Închiriez scaun** frizerie și manichiură cu clientelă formată. Tel. 0756.994.850. 292632

• **Închiriez spațiu** comercial pe Mețianu, 25 mp. Tel. 0744.844.127. 265851

• **Închiriez spațiu** comercial 78 mp, str. Mețianu, 550 Eur, 0744.121.964. 282437

• **Închiriez spațiu** comercial: Micălaca bloc 511 suprafață 160 mp, Micălaca Bloc 303 suprafață 121 mp, Micălaca Bloc 303 suprafață 43 mp, P- ța Arenei Bloc E, suprafață 37 mp. Telefon 0722.369.783. 286257

• **Închiriez spațiu** comercial, 85 mp, în Piața Mihai Viteazul. Telefon 0723.268.475, 0744.770.917. 286527

AP.2CAMERE-ARAD

• **Cumpăr apartament** 2 camere, decomandat, zona Malul Mureșului cu plata pe loc. Tel. 0744.507.288. 292999

TEREN-ARAD

• **Cumpăr pământ** agricol, raza orașului și vecinătăți, 0745.895.483. 229694

TEREN-JUDETUL ARAD

• **Cumpăr teren** agricol, pășune. Plata imediat. Tel. 0722.356.155, 0723.170.159, samuelgaie@yahoo.com 154355

• **Cumpăr teren arabil în Pecica. Telefon 0742.545.171.** 130149

• **Persoană fizică** cumpăr pământ arabil zona Macea. Plata pe loc. Tel. 0723.855.282, 0748.324.782. 292215

OFERTE LOCURI DE MUNCA

• **Angajăm șofer** distribuție pâine panificație cu experiență. Telefon 0730.030.113.

• **Angajăm șoferi** categoria C, E, atestat și card digital, 0257/281970.

• **Angajăm agenți** pază, bărbați și femei. Tel. 0735.017.569.

• **Angajăm cameristă** cu experiență pentru hotel. Tel. 0741.037.066.

• **Angajăm graiferist** (atestat) și șofer cat. C+E. Salariu atractiv, 0740.188.821.

• **Angajăm mecanic** țesător. Salar până la 1.800, bonuri, transport, 0257/288035. 286340

• **Angajăm muncitor** cu permis conducere categoria B. Telefon 0257/219518.

• **Angajăm ospătar,** bucătar, cameristă, spălător auto. Telefon 0257/216730. 288835

• **Angajăm persoană** pentru secretariat și contabiliate primară. Telefon 0729.308.872.

• **Angajăm sudor,** lăcătuș, șlefuitor metale. Telefon 0749.151.408.

• **Angajăm tâmplar** pal cu experiență. Relații la tel. 0721.328.791.

• **Angajăm tâmplar** pal melaminat în Vladimirescu. Detalii la 0724.513.335.

• **Angajăm tâmplari** mașiniști, vopsitor lemn. Telefon 0749.151.408.

• **Angajez șofer** profesionist camion 22 tone (extern și intern), 0722.577.492. 301412

• **Angajez barmană,** zona P- ța Mică. Telefon 0744.921.362.

• **Angajez brutar,** zona Ghioroc. Tel. 0730.009.246, 0744.552.161.

• **Angajez bucătăreasă** la restaurant, localitatea Vladimirescu, DN 7. Tel. 0749.112.114.

• **Angajez facturistă** depozit materiale electrice. Telefon 0257/256026.

• **Angajez familie** îngrijit, muls vaci. Ofer locuință Arad ☎0728.310.735, 0735.077.262. 293176

• **Angajez femeie** de serviciu, vârsta maximă 55 ani. Tel. 0746.275.652.

• **Angajez instalator** calificat și sudor electric. Telefon 0747.048.498.

• **Angajez muncitori** calificați și necalificați pentru construcții. Tel. 0721.377.180, 0721.377.182.

• **Angajez muncitori** necalificați pentru curățenie și zidar experimentat, 0744.126.128.

• **Angajez îngrijitor** curățenie (femeie peste 45 ani). Telefon 0744.248.484.

• **Angajez zidari.** Tel. 0744.111.238.

• **Firmă construcții** angajează montator faianță, gresie, marmură. Telefon 0744.534.726.

• **Firmă curățenie** angajează personal: Arad, Curtici, Chișineu- Criș, 0722.981.701, după 9:00.

• **S.C. angajează** muncitori resapare anvelope posesori carnet categoria B, 0744.677.642.

• **S.C. angajează** secretară. Tel. 0723.367.764.

• **SC angajează** șoferi mașini frig distribuție națională, cu card, 0749.162.963. 282146

• **SC angajează** economist, inspector salarizare, experiență 2 ani. Telefon 0722.369.783.

• **SC angajează** muncitori/oare producție, zone învecinate Cartierul Sânicolau. Informații 0257/206211.

• **SC angajează** urgent bucătar cu experiență (catering, evenimente). Telefon 0722.274.848.

• **Societate de** pază angajează agenți pentru zona Pecica. Telefon 0745.931.235.

PRESTARI SERVICII

• **A A** Acord Garanție 2 ani reparații mașini spălat ☎0744.241.398, ☎0357/401569 ☎0770.215.523. 284483

• **A A** Acord garanție, repar mașini spălat automate, frigidere, domiciliul clientului, 0745.395.282. 284785

• **Ana- Frig repară** frigidere, congelatoare la domiciliu. Garanție 1 an. Telefon 0257/210420, 0745.967.198. 300240

• **Executăm/ reparăm** cazane țuică, la comandă, orice capacitate. Telefon 0752.859.864. 284490

• **Execut: gresie,** faianță, zugrăveli, tencuieli, betoane, izolații, pavele, 0729.343.128. 0745.896.858. 284771

• **Execut: zidărie,** tencuieli, rigips, termoizolații, faianțări, parchetări, zugrăveli, 0770.859.709, 0724.208.683. 300342

• **Nou! Salon** cosmetică canină, personal calificat. Telefon ☎0753.296.465, ☎0723.837.705. 282083

• **Prestez menaj** sau îngrijesc persoane vârstnice. Rog seriozitate. Telefon 0748.668.899. 286359

• **Reparăm, tapițăm** canapele, colțare, rolete, domiciliul clientului. Tel. 0257/219514, 0724.208.683. 300347

• **Zidărie, tencuieli,** zugrăveli, rigips, izolații, acoperișuri, termoizolații, consolidări, fundații, 0740.696.157. 293120

CONSTRUCȚII

• **Acasă aduc** balast nisip, 2- 20, demolez, duc molozul 0745.036.969, 0722.389.480. 273018

• **Vând lemne** și cărbuni. Telefon 0757.769.010. 267797

• **Vând lemne** foc esență tare, tăiate sau la metru, 0742.903.147. 301674

• **Vând lemne** foc tăiate, crăpate și calitate. Telefon 0721.592.572. 253745

AUTO ROMANESTI

• **Vând Dacia** 1300, instalație gaz, stare bună, 300 Eur, 0742.903.147. 303290

• **Vând Olcit** Citroen, an de fabricație 1986, 78.000 km sau pentru dezmembrare, piese schimb, 0732.401.887. 292722

AUTO STRAINE

• **Vând autoturism** model Jeep Cherokee, an 2004, Diesel, 180.000 km. Preț 9.900 negociabil, stare foarte bună. Tel. 0722.739.886. 300312

• **Vând Fiat** Bravo, an fabricație 2001, două uși, galbenă, benzinar, 1.700 Euro, 0723.855.264. 286316

• **Vând Ford** Focus diesel TDI, an 2000, climă, închidere centralizată, ABS, servo, jante aluminiu, alb, unic proprietar, preț 2.750 Euro. Telefon 0740.116.195. 288935

• **Vând Ford** Mondeo, an 1995, înmatriculat în RO 1,6, 16 valve, benzină. Dotări: servo, ABS, airbag- uri, aer condiționat și volan reglabil. Dotat cu cauciucuri vară+ iarnă, stare bună. Pentru detalii sunați la 0760.661.342. 286319

• **Vând Ford** Tranzit, 3 locuri, marfă, VT=2013, 1.000 Eur, 0742.903.147. 303291

• **Vând Opel** Astra Caravan 1.6, benzinar, an 1993, înmatriculat, preț 1.200 Euro, negociabil. Telefon 0742.331.701. 286321

• **Vând Peugeot** 307, an 2005, Euro4, înmatriculat, toate dotările, 4.500 Euro, negociabil, 0744.958.818. 288944

• **Vând VW** Jetta 1,9 TD, an 2007, neagră, unic proprietar, înmatriculată, 100.000 km rulați. Telefon 0745.366.705. 249291

MOTOCICLETE-VANZARE

• **Vând bicicletă** monten bike de damă, stare bună, preț 220 lei. Telefon ☎0722.682.777. 247083

• **Vând motoretă** scuter, rulat 500 km. Preț negociabil. Tel. 0745.232.537. 286374

RULOTE-REMORCI

• **Vând autoutilitară** 4,2 tone Ford Tranzit 2006, 97.800 km Diesel. Preț 11.900 negociabil, stare foarte bună. Tel. 0722.739.886. 300327

• **Vând camionetă** Mercedes 307, cu prelată, acte la zi, 0744.951.669. 282120

MICROBUZE, DUBE

• **Autoutilitară Renault** Master, motor 2.500 DCI, an fabricație 2005, locuri 7+ ladă, preț 6.200 Euro sau variante+ diferență. Telefon 0742.842.983. 286378

ELECTRONIC PLUS

• **Cumpăr mașini** spălat automate, frigidere, defecte. Ofer 20 lei, 0745.395.282. 284784

• **Frigider, congelator,** mașină spălat automată, ladă, combină, garanție, 0257/210613. 286381

• **Vindem electrocasnice second, frigorifice, mașini spălat haine- vase, uscătoare, aragaze gaz- electrice, televizoare, anvelope, vitrine comerciale. Reducere pentru schimb, rate. Telefon 0744.796.542.** 661233

MOBIDOM

• **Cumpăr mobilă** din lemn, candelabre, porțelanuri, decorații, argintărie, tablouri, 0744.203.945. 293601

POSTA LUI CUPIDON

• **Cetățean german** 42 ani, copil 5 ani, dovorțat, stare materială bună caut domnișoară vorbitoare germană, engleză, 25- 35 ani pentru prietenie, căsătorie, e- mail: braun.nicol@googlemail.com 286706

• **Salon masaj** erotic, maseuze senzuale, free bar, 100 Ron, 0720.411.562. 286371

TRACTOARE

• **Vând tractor** Belarus 82 CP, preț 6.000 Ron, negociabil. Telefon 0745.505.122. 266316

LOCURI DE VECI

• **Vând locuri** de veci în Cimitirul Eternitatea (UTA), loc bun, lângă aleea capelelor, aproape de intrarea din mijloc a cimitirului. Informații la telefon 0731.620.594. 288947

PLANTE-FLORI

• **Vând grâu** la prețul pieței. Informații telefon 0745.325.680. 292529

• **Vând lucernă.** Telefon 0752.839.776. 289320

ANIMALE-PASARI DOMESTICE

• **Cumpăr porci** între 60- 140 kg, 6 lei/kg. Tel. 0745.669.544. 286365

• **Vând Bichon** (fetiță), jucăuș, frumos, vaccinat, cu carnet de sănătate, 8 săptămâni, preț negociabil, 0744.207.610. 301410

• **Vând căței** Bichon Bologheze deosebiți, 6 săptămâni, vaccinați, 150 Euro, 0745.903.289. 300374

• **Vând căței** Ciobănesc German (lup), vaccinați, 400 Ron/ buc, negociabil, 0744.958.818. 288940

• **Vând căpriță** de 6 luni. Telefon 0724.350.404. 292893

• **Vând două** vaci gestante tinere, sat Horia, com. Vladimirescu, str. 23 august nr. 48, 0753.109.464. 288902

• **Vând pui** de carne, diferite mărimi. Tel. 0748.322.489. 267788

• **Vând puicuțe** ouătoare de 17 săptămâni. Telefon 0748.322.489. 286323

• **Vând puicuțe** ouătoare de 12 săptămâni. Telefon 0757.304.156. 288905

• **Vând vacă** gestantă și porci grași. Telefon 0740.479.758. 300370

• **Vând vaci** de lapte. Tel. 0745.505.122. 289026

• **Vând 16** capre și purcei metiși (Marele Alb- mistreț), fără colesterol. Telefon 0257/284306, după ora 21.00. 286314

MASINI,UTILAJE,INSTALATII

• **Vând disc** grea TR 80- 120 CP, combinator 3,5 m. Telefon 0741.645.335. 268122

AFACERI

• **Vând afacere** second hand, profitabilă (plecare din țară), stoc marfă (1.500 Euro), stendere, manechini, rafturi, vad excepțional- 1.900 Euro. Telefon 0736.616.439.

IMPRUMUTURI FINANCIARE

• **Acordăm credite** pentru pensionari, salariați, în condiții avantajoase, 0732.505.806.

• **Acordăm împrumuturi,** inclusiv pensionarilor. Telefon 0737.550.807.

DIVERSE

• **Cumpăr alamă,** cupru, inox, radiatoare, argint/pastile, cositor, nikel, la prețuri foarte bune. Tel. 0754.490.435. 300270

• **Cumpăr pene** vechi, noi, fier, alamă, cupru, ofer preț bun, 0753.665.239, 0724.602.321. 266304

• **Cumpăr pene** vechi, noi, fier vechi, caroserii. Preț bun, 0745.983.893. 270141

• **Cumpăr pene** vechi, noi, cupru, alamă, fier, baterii, caroserii, preț bun, 0741.689.068. 270178

• **Cumpăr pene,** fier, cositor, plumb, alamă, aluminiu, cupru, calorifere, caroserii auto, baterii, 0746.414.369. 286336

• **Vând butoaie** lemn 50- 120 litri. Tel. 0770.214.390. 300288

• **Vând butoaie** vin 200 litri, struguri, presă mare struguri, aragaz cu butelie, mașină spălat automată, ☎0770.101.512, 0357/421708. 289275

• **Vând cazan** de țuică de 70l și moară de măcinat cereale electrică. Telefon 0740.358.106. 300209

• **Vând cazane** de aramă pentru țuică, diferite mărimi. Telefon 0746.549.644. 270361

• **Vând covoare,** tablouri vechi, garnișe. Telefon 0730.196.546. 292101

• **Vând frigider** Artic cu congelator și bicicletă electrică, 0748.461.333. 286357

• **Vând generator** de curent Honda 5,5 KW. Tel. 0753.367.392. 270208

• **Vând mașină** spălat, televizor, canapea 3- 2- 1, dulap cu 2 uși. Telefon 0357/404919, 0756.364.630. 300366

• **Vând moară** de măcinat cereale și fân, capacitate mare, preț 3.000 Ron, negociabil. Telefon 0745.505.122. 266317

• **Vând rafturi** magazin și vitrine frigorifice verticale cu perdea de aer. Telefon 0744.700.403. 284368

• **Vând ușă** termopan (interior). Telefon 0741.995.786. 284360

• **Vând voucher** Rabla. Preț 2.800 Ron. Tel. 0743.305.189, 0723.607.673. 293046

APELURI

• **Terapeut tratez** spondiloză cervicală toracală, sciatică, hernii discale, periartrită torticolis, 0731.341.788. 253973

Preluarea anunțurilor pentru următoarea zi se face până la ora 15.00 cu excepția anunțurilor de deces, care se primesc până la ora 18.00, la sediul din Bd. Revoluției nr. 81.

Ice Age 4, al treilea cel mai bine vândut în România

TOP. Blockbuster-ul Ice Age: Continental Drift 3D, o producție 20th Century Fox, lansat în România de Odeon Cineplex la începutul lunii iulie, a înregistrat până în prezent încasări de Box Office în valoare de 6.726.414 Lei, devenind, astfel, al treilea cel mai bine vândut film al tuturor timpurilor în România, după Avatar (2009) și predecesorul său Ice Age 3 (2009), filme lansate de același distribuitor.Filmul a fost lansat în 67 de copii în versiunile 3D subtitrat și 3D dublat și a putut fi vizionat în peste 35 de cinematografe din toată țara. „Suntem foarte bucuroși și mândri, în același timp, de rezultatele impresionante pe care le-a înregistrat filmul Ice Age 4 în România, depășind filme precum The Avengers, lansat în 2012 sau Pirates of the Caribbean: On Stranger Tides, cel mai bun film al anului trecut. Ice Age 4 este încă o confirmare a rezultatelor excelente pe care echipa Odeon le-a înregistrat în cei cinci ani de când distribuim filmele studioului 20th Century Fox", a declarat Irina Crișan, director general adjunct al Odeon Cineplex.

D-ALE ACTORILOR

ALĂTURI DE REFUGIAȚI

Întâlnire. Actrița americană Angelina Jolie, trimis special al Înaltului Comisariat al Națiunilor Unite pentru Refugiați (UNHCR), a vizitat o tabără de refugiați sirieni în Iordania. Actrița a vorbit cu oamenii, puternic afectați de drama prin care au trecut și trec în continuare și a încercat să le ofere sprijin moral. Jolie a fost impresionată de poveștile copiilor sirieni, care au fost martori la scene cumplite în țara natală.

BEAT LA VOLAN

Arestat. Actorul american Michael Madsen a fost arestat de poliția din California deoarece conducea automobilul în stare de ebrietate. A fost oprit de un echipaj de poliție din Malibu, după ce polițiștii au remarcat că actorul își conducea automobilul într-un mod neregulamentar, pe autostrada Pacific Coast din California. Madsen a fost arestat imediat, având o alcoolemie de 0,2 la mie în sânge, dublul limitei admise.

DUBLĂ MASECTOMIE

Radical. Actrița americană Kathy Bates, diagnosticată recent cu cancer mamar, a decis să apeleze la o intervenție medicală radicală, denumită masectomie dublă, ce constă în extirparea ambilor sâni pe cale chirurgicală. Medicii i-au descoperit o tumoare la nivelul sânului, în urmă cu câteva săptămâni, iar actrița, care a învins deja cancerul în trecut, a decis să facă această operație.

PREGĂTIRI DE NUNTĂ

Mireasă. Actrița americană Jennifer Aniston se va căsători cu logodnicul ei, Justin Theroux, în luna decembrie. Surse apropiate cuplului susțin că cei doi au plănuit o vacanță privată de tip safari, în Kenya, în prima săptămână din luna decembrie, unde se vor căsători într-o ceremonie informală. O ceremonie formală va vea loc la Los Angeles, după ce Aniston și Theroux se vor întoarce în Statele Unite.

BOX OFFICE ROMÂNIA

→	1. DANSUL DRAGOSTEI 4: REVOLUȚIA (1 SĂPT.)	16.587	340.937,62
→	2. BRUTELE (1 SĂPT.)	12.034	227.825,44
↓	3. EROI DE SACRIFICIU 2 (2 SĂPT.)	64.234	1.036.855,81
→	4. TINKER BELL: CLOPOȚICA ȘI SECRETUL ARIPILOR (1 SĂPT.)	10.745	206.152,00
↓	5. NEÎNFRICATĂ (4 SĂPT.)	126.119	2.434.397,00
↓	6. DIN DRAGOSTE PENTRU ROMA (2 SĂPT.)	22.666	383.846,84
→	7. ÎN AFARA LEGII (1 SĂPT.)	5.111	98.539,32
↓	8. BĂIATU' TATII (4 SĂPT.)	66.784	996.181,00
↓	9. EXTRA' PAZĂ-N CARTIER (3 SĂPT.)	41.997	637.904,00
↓	10. EPOCA DE GHEAȚĂ 4: CONTINENTE ÎN DERIVĂ (10 SĂPT.)	344.362	6.722.400,00

Resident Evil: Retribution

Resident Evil: Răsplata

Un film „de călătorie", a cărui acțiune se mută dintr-o țară în alta, la fel ca într-un roman.

ACȚIUNE. T-virusul creat de Umbrella Corporation continuă să facă ravagii pe Terra, transformând populația globului în legiuni de strigoi care ucid tot ce mișcă. Ultima și singura speranță a speciei umane, Alice (Milla Jovovich) se trezește la viață in interiorul buncărului impenetrabil unde Umbrella Corporation își desfășoară sinistrele experimente. În încercarea extrem de riscantă de a evada din acest complex vast, utilat cu înaltă tehnologie, Alice beneficiază de ajutorul unei echipe de comando de elită, împreună cu care își croiește cu greu drumul printre ruinele orașelor Tokyo, New York, Moscova și Washington, D.C. Pe drum ea va avea o serie întreagă de revelații stupefiante, care îi vor schimba fostele convingeri și perspectiva asupra lucrurilor. Cu ajutorul unor noi aliați dar și a unor prieteni mai vechi, Alice își regăsește motivația de a lupta pentru supraviețuirea unei lumi care devenise ostilă și se îndrepta spre prăpastie. Numărătoarea inversă începuse.

Resident Evil: Răsplata ne-o prezintă pe Alice exact unde rămăsese la sfârșitul filmului Resident Evil: Afterlife - la bordul misteriosului vas, Arcadia, unde ea spera să găsească mai mulți supraviețuitori ai epidemiei. Alice va da aici o bătălie crunt pentru supraviețuire cu o flotilă întreagă de elicoptere V-22 ale cumplitei Umbrella Corporation, care au primit ordin să ucidă tot ce mișcă.

Dacă în primul film era redată claustrofobia din Stup, în cel de-al doilea - străzile întunecate ale Raccoon City, acțiunea celui de-al treilea a fost transferată în deșert, iar cel de-al patrulea s-a petrecut într-un Los Angeles apocaliptic, care ardea ca pe jar. De data aceasta vom avea de-a face cu un film de călătorie, pentru că acțiunea se mută dintr-o țară în alta, la fel ca într-un roman.

Regia: Paul W.S. Anderson, **Cu:** Milla Jovovich, Sienna Guillory, Wentworth Miller, Jensen Ackles, **Gen film:** Acțiune, Horror, SF, Thriller, **Durata:** 95 minute, **Premiera în România:** 14.09.2012

Întrepătrundere de genuri

Conform afirmațiilor realizatorilor, Resident Evil: Răsplata constituie o întrepătrundere de genuri cinematografice, putând să concureze foarte bine și la categoria science fiction, pe lângă cea de simplu horror-action, pe care au abordat-o episoadele anterioare.

The Campaign

Politicieni aflați în campanie

COMEDIE. Cam Brady e obișnuit cu viața de politician, după ce a fost ales de patru ani în Congresul american. Deși s-ar părea că are experiență din campaniile electorale, adevărul e că Brady nu a concurat niciodată cu nimeni pentru voturi, pur și simplu fiindcă nimeni nu s-a mai înscris în cursă să îi fie oponent. După ce Brady face o gafă majoră în public, doi afaceriști bogați decid să-l dea jos de la putere așa că pun la cale un plan. În ultimul moment, se înscrie în cursă Marty Huggins, un bărbat naiv și neinițiat, cu o apariție modestă, care nu are habar cum se trag sforile în politică. Marty, directorul centrului local de turism, e aruncat în lupta politică de cei doi oameni de afaceri influenți care nu-l mai suportă pe congresmanul Cam Brady.

Pe măsură ce se apropie ziua alegerilor, Marty se transformă, prin perseverență și ambiție, într-un contra-candidat tot mai puternic, iar acest lucru se datorează faptului că nici el nu mai respectă etica sau regulile, la fel ca și Brady.

Regia: Jay Roach, **Cu:** Zach Galifianakis, Will Ferrell, **Gen film:** Comedie, **Durata:** 85 minute, **Premiera în România:** 14.09.2012

Despre oameni și melci

Despre oameni și melci

TRANSFORMARE. În această producție veți descoperi povestea unui grup de muncitori care lucrează într-o fabrică aflată în faliment, în România de la începutul anilor '90.

1992, în Muscel, un mic oraș din România. Fabrica ARO, deținută de stat, tocmai a dat faliment și va fi privatizată într-o săptămână. Cumpărătorul este o companie franceză care anunță muncitorii că fabrica va fi transformată într-o creșcătorie de... melci. George, liderul de sindicat, caută cu disperare o soluție și are o idee sărită de pe fix.

Despre oameni și melci este o coproducție româno-franceză, fiind produs de Libra Film (România) și Agat Films (Franța).

Regia: Tudor Giurgiu, **Cu:** Monica Bârlădeanu, Andi Vasluianu, **Gen film:** Comedie, **Durata:** 93 minute, **Premiera în România:** 14.09.2012

ARĂDENII SE DISTREAZĂ: **Concert Hi-Q în Parcul Pădurice**

aradon.ro

DECESE

O inimă bună a încetat să mai bată, la doar 49 de ani, un suflet bun s-a ridicat la cer, lăsând în urmă o nemărginită durere şi un dor imens. Recunoştinţă veşnică celui care a fost soţ şi tată,

MARINESCU IONEL,

un om deosebit. Înmormântarea va avea loc astăzi, 14 septembrie 2012, ora 14,00 la Cimitirul Eternitatea (UTA).

Soţia Coralia, copiii Raul şi Roxana şi ginerele George

Cu adâncă durere în suflet anunţăm încetarea din viaţă a celui care a fost soţ, tată, bunic, socru

AGUD PETRU

71 ani.

Înmormântarea va avea loc astăzi, 14 septembrie 2012 la Capela Cimitirului din Grădişte, orele 14,00. Dumnezeu să-l odihnească în pace!

Familia îndoliată

Cu multă durere în suflet anunţăm trecerea în nefiinţă la vârsta de 78 ani a celei ce a fost mamă, bunică şi străbunică

ZĂVOI PERSIDA.

Înmormântarea va avea loc astăzi, 14 septembrie 2012, la ora 13,00 la Cimitirul Pomenirea. Odihnească-se în pace!

Familia îndoliată

Lacrimi, dor şi suferinţă ai lăsat în urma ta/ Nişte suflete rănite care nu te pot uita. Ne va fi dor de tine

MARIOARA SELEJAN

şi te plângem neîncetat/ Ai fost, eşti şi vei rămâne mamă, soacră şi bunică dragă. Dumnezeu să te odihnească în pace. Înmormântarea va avea loc sâmbătă, 15 septembrie 2012, la ora 13,00 la Cimitirul din Bujac.

Fiii Eugen şi Romi, nurorile Gabriela şi Nela, nepoţii Denis, Ştefani şi Iasmina

Cu regrete şi durere în suflet anunţăm dispariţia celei care a fost cea mai bună bunică, străbunică şi soacră

CIORDAR ELENA,

în etate de 88 ani.

Înmormântarea va avea loc azi, 14 septembrie 2012, orele 15:00, în localitatea Săvârşin.

Familia îndurerată

CONDOLEANŢE

O rugăciune, o floare, o lumânare şi lacrimi de durere pentru prietenul nostru drag (PUIU)

MARINESCU IONEL,

care a plecat mult prea repede dintre noi. Dumnezeul să-l odihnească în pace.

Maia, Cristi şi Michel.

Preluarea anunţurilor pentru următoarea zi se face până la ora 16.00, cu excepţia anunţurilor de deces, care se primesc până la ora 19.00.

Un gând de mângâiere, compasiune şi sincere condoleanţe pentru prietenii noştri Raul şi Corina Marinescu în marea durere pricinuită de moartea celui care a fost un bun soţ şi tată,

PUIU MARINESCU.

Dumnezeu să îl ierte şi să îl odihnească, iar celor dragi să le dea toată puterea pentru a trece de această grea încercare.

Oana, Paul, Cristina şi Ştefan Marină

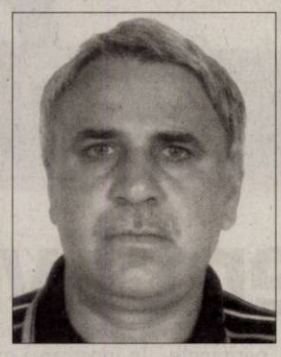

Mulţumesc d-nei Angela şi echipei sale de la servicii funerare pentru promptitudinea, omenia şi ajutorul acordat şi de asemenea echipei SMURD, în greaua încercare la trecerea în nefiinţă a iubitului meu soţ

ACHIM NICULAE,

la numai 52 ani.

Soţia, Achim Elena

Un ultim omagiu acum la despărţire, prietenului nostru

MARINESCU IONEL.

Dumnezeu să-l ierte şi să-l odihnească în pace! Sincere condoleanţe familiei îndurerate!

Fam. Tabuia Ştefan

Suntem alături de Corina şi Raul în marea durere pricinuită de pierderea celui care a fost un soţ şi un tată deosebit,

PUIU MARINESCU.

Sincere condoleanţe familiei îndoliate, Fam. Schreiber Walter, Nicoleta şi Robert.

Nu se poate înţelege cât de grea e despărţirea decât atunci când un om drag pleacă de lângă noi. Ne rămâne doar amintirea şi un dor nestins. Suntem alături de iubiţii noştri Cori, Raul şi Roxana în momentele tragice pricinuite de moartea fulgerătoare a soţului şi tatălui drag

MARINESCU IONEL.

Dumnezeu să-l aşeze între îngeri.

Naşii Huciu Cornel, Cristina şi Victor

O lacrimă şi un ultim omagiu dragului meu prieten şi coleg

Dr. IONEL MARINESCU.

Dumnezeu să-l odihnească şi să mângâie pe cei rămaşi, pe Corina, Raul, şi Roxi. Fie-i ţărâna uşoară!

Cornelia Indreica

O inimă a încetat să bată, lăsând în urmă doar lacrimi şi durere. Cu imensă durere în suflete ne despărţim de prietenul nostru

Dr. IONEL MARINESCU

şi transmitem condoleanţe familiei.

Oana şi Călin Vereşezan

Suntem alături de familia Marinescu care trece prin momente foarte grele prin plecarea dintre noi a bunului nostru prieten

PUIU MARINESCU.

Dumnezeu să-l odihnească.

Fam. Urlea Ioan, Anişoara şi Alex

Cu durere în suflet ne luăm rămas bun de la bunul nostru prieten

PUIU MARINESCU

şi ne rugăm Bunului Dumnezeu să-i întărească pe Raul, Cori şi Roxi.

Familia Şod Mircea, Ani şi Radu

Transmitem pe această cale sincere condoleanţe colegei noastre Dr. Marinescu Coralia în aceste momente tragice pricinuite de moartea fulgerătoare a soţului, medic veterinar,

Dr. MARINESCU IONEL.

Dumnezeu să-l odihnească în pace.

Colegiul Medicilor Veterinari - Filiala Arad

Transmitem pe această cale sincere condoleanţe colegei noastre Dr. Marinescu Coralia în aceste momente tragice pricinuite de moartea fulgerătoare a soţului, medic veterinar,

Dr. MARINESCU IONEL.

Dumnezeu să-l odihnească în pace.

Asociaţia Medicilor Veterinari Filiala Arad

Colegii din cadrul Direcţiei Sanitar Veterinare, sunt alături de dr. Marinescu Coralia, şi transmit sincere condoleanţe, la trecera în nefiinţă în urma unei morţi fulgerătoare a soţului

Dr. MARINESCU IONEL.

Dumnezeu să-l odihnească în pace.

Suntem alături de prietena şi colega noastră dr. Marinescu Coralia şi de copiii Raul şi Roxana în aceste clipe tragice pricinuite de moartea fulgerătoare a soţului şi tatălui drag

Dr. MARINESCU IONEL.

Fam. dr. Ban Gheorghe

S-a stins un coleg şi un prieten drag, medic veterinar

Dr. MARINESCU IONEL.

Transmitem sincere condoleanţe soţiei Coralia şi copiilor Raul şi Roxana. Dumnezeu să-l odihnească în pace.

Fam. dr. Agud Viorel

O lumânare aprinsă şi gânduri pioase la ceasul despărţirii de cel care a fost prietenul nostru

MARINESCU IONEL.

Dumnezeu să-l odihnească în pace!

Fam. Brade Ioan şi Rodica

Cu durere în suflet anunţăm dispariţia celui ce a fost prieten

MARINESCU IONEL,

suntem alături de soţia Corina, copiii Raul şi Roxana. Dumnezeu să-l odihnească în pace. Nu-l vom uita niciodată.

Fam. Sima Marius

Cu inimile zdrobite de durere ne luăm rămas bun de la scumpa noastră cumnată şi mătuşă

SELEJAN MARIOARA.

Dormi în pace.

Cumnata Lenuţa şi nepotul Ciprian cu familia

Cu lacrimi şi durere anunţ împlinirea a doi ani de când soţul meu

DRĂGAN GHEORGHE

a plecat la cele veşnice. Vei rămâne mereu în sufletul meu. Dumnezeu să te odihnească în pace.

Soţia Emilia

Suntem cu sufletul alături de familia Marinescu în greaua încercare pricinuită de pierderea fulgerătoare a celui care a fost soţ şi tată,

IONEL MARINESCU (PUIU).

Dumnezeu să-l odihnească în pace.

Sincere condoleanţe din partea prietenilor Mona şi Mircea Şerb

Cu mare durere în suflet ne luăm rămas bun de la scumpa noastră soră, cumnată şi mătuşă

SELEJAN MARIOARA.

Te vom plânge mereu.

Fratele Ghiţă Dihel, cumnata Dorina şi nepoatele cu familia

Veşnic tristă şi îndurerată va rămâne ziua de 15 martie, când în urmă cu 6 luni, ne-a părăsit pentru totdeauna soţul, tatăl, bunicul

ALBERCZKI FRANCISC (ÖCSI)

din Şiria. Liniştea şi bucuria vieţii s-au transformat în durere şi lacrimi. Dumnezeu să te odihnească.

Familia

Suntem alături de familia îndurerată Corina, Raul, Roxana şi George în greaua suferinţă pricinuită de decesul celui care a fost un prieten adevărat

MARINESCU IONEL (PUIU).

Dumnezeu să il odihnească.

Familiile Lang, Igreţ şi Paşca

Cu adâncă tristeţe ne luăm rămas bun de la cuscra noastră,

SELEJAN MARIOARA.

Odihneşte-te în pace.

Fam. Banc

S-au scurs patruzeci de zile de când moartea nemiloasă a răpit-o de lângă noi pe cea care a fost o deosebită mamă şi bunică

CHIŞ MARIA.

Parastasul va avea loc duminică, 16 septembrie 2012 la Biserica Ortodoxă din Miniş.

Familia îndoliată

Profund îndureraţi şi neputincioşi în faţa morţii nemiloase o plângem pe cea care a fost naşa şi mătuşa noastră

MĂRIOARA SELEJAN.

Dormi în pace suflet blând şi drag.

Nepoata Angelica cu familia

Suntem alături de familia dr. Marinescu în greaua încercare, pricinuită de pierderea celui care a fost soţ şi tată drag,

Dr. MARINESCU IONEL (PUIU).

Dumnezeu să-l odihnească în pace!Sincere condoleanţe!

Fam. dr. Faur Mircea

Un dor necuprins în suflet, o durere nestinsă, duioase amintiri, lacrimi şi flori... este tot ce a rămas de când în urmă cu un an un suflet minunat, plin de dragoste şi bunătate s-a ridicat la ceruri. Dumnezeu să te ierte şi să te odihnească draga noastră mamă, bunică, străbunică

CONSTANTIN ROZALIA (DESENCA – MAICHIŢA).

Parastasul va avea loc duminică, 16 septembrie 2012 la Biserica Ortodoxă din Gai.

Fiicele Ivanca, Viorica, nepoţii Dănuţ, Otilia, Mihaela, Ghiţă şi strănepotul Dean

Ne despărţim cu multe regrete şi durere în sufletele noastre de cea care a fost mătuşa noastră

MĂRIOARA SELEJAN.

Nu te vom uita niciodată. Sincere condoleanţe şi consideraţii onorabile pentru verii mei şi familiile acestora.

Fam. Cheşa din Vladimirescu

Conducerea S.C. Maxstile S.R.L. este alături de fam. dr. Selegean Eugen în aceste clipe grele.

Sincere condoleanţe.

Păstrăm neştearsă amintirea, aducem un pios omagiu de dragoste şi neuitare în memoria iubitului nostru soţ, tată, bunic, socru

ing. STANA GHEORGHE,

de la cărui trecere în eternitate s-au scurs 40 zile. Vei rămâne veşnic în sufletele noastre. Parastasul de pomenire va avea loc duminică, 16 septembrie 2012, la ora 12,00 la Catedrala Ortodoxă Veche.

Soţia Gina, fiul Mihai, nora Cristina, nepotul Radu

Nimic nu poate şterge durerea şi tristeţea ce s-a aşternut în sufletul meu, când Dumnezeu a luat-o de lângă mine pe cumnata mea dragă

MARIOARA SELEJAN.

Dumnezeu să o odihnească în pace.

Cumnata Marika

Un gând de alinare şi mângâiere pentru fam. Zahariade Mircea şi fam. Zahariade Radu, acum când se despart de iubita lor mamă

ZAHARIADE SIDONIA.

Dumnezeu s-o odihnească în Împărăţia Sa.

Cu adânc respect, fam. Popovici şi Pangratie

În curând se împlinesc 40 de zile de când ne-a părăsit, pentru totdeauna, la numai 43 de ani, cel care a fost

DORIN POPA

din Ineu. Întristare, dor şi jale/ În suflet durere mare/ Tristeţe şi viaţă grea/ Au rămas în urma ta/ Lacrimile noastre multe/ Care pe obraz ne curg/ Să nu-ţi fie greu de ele/ Să ai odihnă în mormânt. Rugăm pe Tatăl Ceresc să-i ierte păcatele, să-l numere cu drepţii săi şi să-l odihnească în pace. Parastasul va avea loc la Biserica Ortodoxă din Ineu, sâmbătă, ora 14,30. Familia îndoliată soţia Floare, fiul Flavius, părinţii, fraţii şi nepoţii

Aducem un ultim omagiu celui care a fost

PETRICĂ AGUD.

Familiile Bâldean şi Mihăieş

Cu durere în suflet ne despărţim de cea care a fost buna şi iubita noastră mătuşă

SELEJAN MARIOARA.

Dumnezeu s-o odihnească în pace.

Nepotul Gabi cu familia

COMEMORĂRI

Duminică se împlinesc patruzeci de zile de la trecerea în nefiinţă a celui care a fost

CĂRĂU IOSIF,

soţ, tată, bunic şi străbunic iubitor.

Familia îndurerată

Se împlinesc 16 ani de când ne-a părăsit iubitul nostru

ING. BUNDĂU IOSIF.

Nu-l vom uita niciodată. Dumnezeu să-l odihnească în pace.

Familia

SOCIETATE DE EXPERTIZĂ CONTABILĂ ŞI AUDIT FINANCIAR

ANGAJEAZĂ:

Economist contabil

Cerinţe: - studii economice superioare;
- experienţă minimă de doi ani în contabilitate;
- cunoaşterea unei limbi de circulaţie europeană;
- cunoştinţe de fiscalitate.

Deţinerea calităţii de expert contabil constituie un avantaj.
CV-urile se depun până la data de 21 septembrie 2012 inclusiv prin e-mail la adresa recrutarearad2012@gmail.com
(292928)

SC DITRE INTERNATIONAL SRL

Angajeaza:

-confectionere pt. masina de cusut
- croitori in piele manual si la masina
- muncitoare si muncitori necalificati
- operatori calculator masina CNC in fabrica (masini taiat pal si tesatura)
- tamplari
- tapiteri

Oferim: salarii atractive,bonuri de masa,transport gratuit.
Informatii la sediul firmei din Arad,Str. a-III-a,Zona Industriala Vest, Nr. 3, tel . 0257/216610 intre orele 9-14 de luni pana vineri
(231704)

Adecco
better work, better life.

ANGAJEAZA:

Operatori productie
Controlor calitate
Muncitori productie

Informatii la sediul firmei:
in ARAD
Str. Nicolae Bălcescu, nr.22
Tel. 0722-500-495
Orar: Luni-Vineri
între 10:00 - 16:00
(287787)

Millefiori

SC **MILLEFIORI** SRL Arad,
societate producatoare de bijuterii
si articole decorative din sticla de Murano

angajeaza

Agent de vanzari (COR 332203)
CV : fax. 0257-278404; ***liliana@millefiori-romania.ro***

Transformă nemulţumirea în siguranţă!

ARTEX SCM
SOCIETATE CU TRADIŢIE ÎN DOMENIUL TEXTIL

ANGAJEAZĂ

CONFECŢIONERE ÎMBRĂCĂMINTE
sau persoane cunoscătoare de meserie şi persoane pentru călcat,

OFERIM: ● *climat de lucru european;* ● *salarii motivate în acord individual;* ● *tichete de masă;* ● *primă de transport - prezenţă;* ● *premii;* ● *un singur schimb;* ● *asistenţă medicală.*

Angajările se fac pe bază de probă de lucru.
DETALII: telefon: 0357- 408275; 0357- 408276
(292014)

AMATEX

firmă germană înfiinţată în 1994,
cu sediul în Sânleani 375, jud. Arad,
producătoare de confecţii din tricot pentru copii,

angajează

CONFECŢIONERE

Se oferă:
- un loc de muncă sigur şi plăcut;
- condiţii de muncă la standarde occidentale,-cu spaţiu de producţie complet climatizat;
- salarizare deosebită, inclusiv tichete de masă, precum şi prime anuale de concediu şi de Crăciun;
- transport din Arad asigurat pe doua rute: Gara Aradul Nou – Micalaca – Sânleani şi Cl. A. Vlaicu – Gara Arad – Sânleani;
- 25 de zile lucrătoare de concediu plătit, dintre care 3 săptămâni consecutive garantate în timpul verii.

Informaţii la tel. 0257-381881
de luni până joi între orele 7:00 şi 16:00 şi vineri de la 7:00 la 13:15
(269763)

VERBITA
DEALER AUTORIZAT DACIA & RENAULT

Programul
Dacia de Casare

În perioada 1-30 septembrie 2012 la achiziţionarea unui vehicul Dacia Logan, poţi beneficia de o reducere de 2.000 RON (TVA inclus) din preţul de catalog doar dacă faci dovada casării unui vehicul prin prezentarea certificatului de distrugere în original!

*Campania nu este cumulabilă cu Programul de stimulare a înnoirii parcului auto național în 2012, program derulat de Administrația Fondului pentru Mediu și finanțat din Fondul de Mediu. Regulamentul oficial poate fi obținut gratuit de pe site-ul oficial Verbita.ro

ARAD | Calea Aurel Vlaicu, nr. 282, tel: 0257 275 152 e-mail: vanzari@verbita.ro Calea Timişorii, nr. 112, tel: 0257 276 702, e-mail: vanzari@verbita.ro

INEU | str. Republicii, nr. 170, tel: 0257 512 800 e-mail: vanzari.ineu@verbita.ro

---

BINGO VIVA

Str. M. Eminescu nr.3

Vă aşteaptă zilnic începand cu ora 18:00 să câştigi jucând la multele partide gratuite şi speciale!

Nu rata VINERI, 14.09.2012,
PARTIDA SPECIALA DE 2.000 LEI!

Joacă şi câştigă!
(292028)

Companie transport marfa

angajeaza

mecanic auto, experienta minim 1 an.

Cv-ul pe e-mail office@filipspedition.ro,
la sediu: str.Avrig nr.43, fax ***027 216 657***
(301439)

LukasConstruct

■ **HIDROIZOLAŢII - GARANŢIE 10 ANI**
■ **VINDEM MEMBRANE BITUMINOASE**
ARAD, str. Vrabiei 1; Tel. 0257-256-119; Mobil 0723-273-746.
169945)

AVEŢI NEVOIE DE BANI?

Vă oferim **125** lei/g pe aur 18 K
100 lei/g pe aur 14 K
Dobânda pe zi: **0,3%**
Perioade mai lungi de creditare:
30, 60, 90 zile

BAV AMANET

Arad, Piaţa Avram Iancu Nr. 1. / Tel.: 0257/210-040
Deschis: L-V: 8-16, S: 8-12

---

radan

RADAN IMPEX VINDE URMĂTOARELE DOTĂRI PENTRU MAGAZINE

- **Vitrine frigorifice orizontale pentru refrigerate;**
- **Lăzi frigorifice pentru produse congelate;**
- **Feliator profesional pentru carne şi mezeluri;**
- **Case de marcat;** ● **Cântare electronice 30 kg;**
- **Cântar platformă 150 kg;** ● **Aparate aer condiţionat;**
- **Tăvi inox refrigerate pasare, porc.**

PERSOANA DE CONTACT: IOAN FAUR 0744 542 707
Ionut.faur@radanimpex.ro
(286259)

FABRICĂ ÎNCĂLŢĂMINTE

ANGAJEAZĂ

PERSONAL cu EXPERIENŢĂ (MAŞINISTE şi MANUAL) pentru BANDĂ DE CUSUT ÎNCĂLŢĂMINTE

Telefon : 0257-212928
(256971)

CURĂŢĂTORIE
ANGAJĂM
FEMEI CU EXPERIENŢĂ PENTRU CĂLCAT ŞI SPĂLAT
Tel: 0723 212 166
(234124)

SC « ARCOOM » SCM
Firma de confectii textile pentru femei, in sistem lohn

ANGAJEAZA:

CONFECTIONERE LA MASINA DE CUSUT
Pentru sectiile din Arad-str.Closca nr.8
si Curtici- str.Closca nr.20

OFERIM:
- Lucrul intr-un schimb
- Salarizare atractiva
- Tichete de masa
- Decontarea transportului urban si interurban (tren,autobuz,tramvai)
- Plata orelor suplimentare 100%
- Prima lunara de 10%

Angajarea se face dupa proba de lucru

Informatii la telefoanele : 0257256919,0784216178 sau la sediul societatii din Arad, str.Closca nr.8.
(273381)

Locuri Munca Germania
ingrijitori ferme cai, ferme vaci
ingrijitoare batrani
Limba Germana Conversatie
informati ***0257272325 , 0755678225*** orele 11-17
(301675)

Program publicitate:
pe B-dul Revoluţiei, nr. 81
luni-vineri: 8.00-18.00,
duminică: 9.00-13.00.

IN MEMORIAM NON STOP!

KUKI - servicii funerare complete

Producător de sicrie - oferă sicrie la preţ de producător.
Pentru membrii C.A.R.P. transport gratuit atât în oraş, cât şi în judeţ.
GRATUIT rezolvăm actele la spital, primărie, casa de pensii şi C.A.R.P.
Transport intern şi internaţional.
Accesorii funerare.
Contact: Arad, Str. Mihai Eminescu nr. 4 (în curte), vis-a-vis de Cerbul Albastru.
Telefon: 0257/211929, mobil: 0723-343-964
www.inmemoriamkuki.com
(H-7489928)

COFICAB

Recrutăm persoane motivate pentru a creşte împreuna cu organizaţia şi a-şi construi o carieră de success în cadrul organizaţiei

OPERATOR PRODUCTIE (MASINI CU COMENZI NUMERICE):

Descrierea postului:
- manipulează utilaje cu control numeric
- seteaza parametri utilajului utilizat
- efectuează măsuratorile de verificare

Cerinte:
- 10 clase/ şcoală profesională
- disponibilitate la program de lucru in 3 schimburi (flux continuu)
- persoana dinamica si organizata, spirit de echipa

OPERATOR LOGISTICA :

Descrierea postului:
- responsabil cu operatiunile de incarcare/ descarcare a produselor din magazie si de pe liniile de productie
- introducerea informatiilor in baza de date a stocurilor din magazie
- manipularea stivuitoarelor

Cerinţe:
- şcoală profesională / liceu tehnic
- carnet ISCIR
- cunoştinţe minime operare calculator
- disponibilitate la program de lucru în 3 schimburi
- persoană dinamica şi organizată, spirit de echipă

Se oferă: pachet salarial atractiv, al 13-lea salariu, sistem de bonusuri, tichete de masă din prima zi de lucru, o masă calda în fiecare zi, transport gratuit

Vă rugăm, trimiteţi CV-urile la adresa de e-mail **human.resources@coficab.com** la nr. de fax **0257 202601** sau la sediul companiei din **Arad, str.III, nr.2, Zona Industriala Vest,** de luni pana sambata intre orele 6-22. Informaţii suplimentare la tel: **0257 202632**
(301406)

COFICAB

Recrutăm persoane motivate pentru a creşte împreuna cu organizaţia şi a-şi construi o carieră de success în cadrul organizaţiei

MECANIC
- responsabil cu întreţinerea şi repararea utilajelor
- desfaşoară operaţiuni complexe privind asamblarea şi repararea utilajelor din spaţiul de productie
- participă la instalarea şi punerea in funcţiune a noilor echipamente

ELECTRICIAN
- - responsabil cu intretinerea si repararea utilajelor electrice
- - desfasoara operatiuni complexe privind asamblarea si
- repararea utilajelor din spatiul de productie
- - regleaza si verifica instrumentele de masura utilizate in
- spatiul de productie

Cerinte: vechime min. un an pe poziţie similară, studii tehnice de specialitate (şcoala profesională, liceu tehnic), persoană dinamică

Se oferă: pachet salarial atractiv, al 13-lea salariu, sistem de bonusuri, tichete de masă din prima zi de lucru, o masă calda în fiecare zi, transport gratuit

Vă rugăm, trimiteţi CV-urile la adresa de e-mail **human.resources@coficab.com** la nr. de fax **0257 202601** sau la sediul companiei din **Arad, str.III, nr.2, Zona Industriala Vest,** de luni pana sambata intre orele 6-22. Informaţii suplimentare la tel: **0257 202632**
(301406)

O rugăciune, o lumânare şi o floare la mormântul celor ce au fost părinţi şi bunici iubitori

POPA ERSILIA

la doi ani de la trecerea în nefiinţă şi

POPA TRAIAN

la zece ani. Dumnezeu să-i odihnească în pace!

Copiii şi nepoţii

Se împlineşte 1 an de la decesul dragei noastre

OPREAN VIOARA.

Parastasul va avea loc sâmbătă, orele 13:00, la Catedrala Podgoria. Dumnezeu să o ierte!

Familiile Cadar Alexandru şi Răzvan

Se împlinesc 8 ani de lacrimi şi de dor de când ne-a părăsit pentru totdeauna iubita noastră mamă, bunică, străbunică

BARTA ELISABETA.

Te văd mereu zâmbind senină/ Chiar şi când viaţa ţi-a fost grea/ Tu bucurie, iubire, o vorbă bună/ La fiecare tu ne-ai dat. Bunul Dumnezeu să o ierte şi să o odihnească în pace!

Fiica Beji, nepoţii Seby şi Eli, strănepotul Alex

În 7 septembrie a fost ziua ta de naştere. În loc de La mulţi ani! o floare pe tristul tău mormânt. Îl rugăm pe Bunul Dumnezeu să te aşeze lângă cei drepţi

ACHIM NICULAE,

pentru că ai avut un suflet nobil, ai fost un soţ şi bunic deosebit. Te vom păstra în suflet mereu.

Soţia Elena îndurerată

Se împlinesc 40 de zile de când cel care a fost soţ, tată, bunic, frate, unchi

BULZAN PAVEL PETRU

a plecat dintre noi. Slujba de comemorare va avea loc duminică, 16 septembrie 2012, ora 12:00, la Biserica din incinta Spitalului Judeţean Arad.

Familia: soţia, fiica Camelia, Robert, nepoţii Mihaiela şi Iosif

---

Azi, 14 septembrie 2012, se împlinesc 5 ani de când ai plecat de lângă noi pentru totdeauna scumpa noastră fiică, mamă şi soră

MIHAIELA RADA.

Ce n-am da să vii acasă/Doar o clipă să-ţi vorbim/Să ne spui că-ţi este bine/Să ne liniştim puţin/Lipsa ta mereu se simte/Întristarea n-a încetat/Dar în inimile noastre/Vei trăi neîncetat. Dumnezeu să te odihnească în pace!

Te plâng părinţii, fiicele, fratele şi sora cu familiile

În 15 septembrie 2012 se împlinesc 6 ani de când dragul nostru soţ, tată, socru, bunic

CHIRILAŞ NICOLAE

din Curtici nu mai este printre noi. O clipă de aducere aminte pentru cei care l-au cunoscut. Cinstim memoria lui, iar amintirea lui va rămâne veşnic în sufletele noastre. Nu te vom uita niciodată!

Soţia Floarea cu copiii şi familiile lor

La sărbătoarea Înălţării Sfintei Cruci în urmă cu doi ani s-a înălţat la cer sufletul blând al dragului meu soţ profesor

CORNEL BRÂNDUŞA.

Mulţumesc celor mulţi care l-au cunoscut şi-i vor păstra un gând pios de aducere aminte.

Să-i fie memoria binecuvântată. Soţia

Amintiri dragi, lacrimi multe, durere în suflet, un dor nestins este tot ce mi-a rămas de când ai plecat

CRISTI SOLOMIE.

Se împlinesc 2 ani de când un suflet minunat, plin de dragoste şi bunătate s-a ridicat la ceruri. În fiecare zi te pomenim şi ne rugăm ca Bunul Dumnezeu să te ierte şi să te odihnească.

Soţia Eugenia şi fiica Gabriela

Se împlinesc 6 săptămâni de la trecerea în nefiinţă a celui care a fost mult iubit tată şi bunic

DAN ALEXANDRU

– antrenor emerit de fotbal. Nu te vom uita niciodată. Parastasul va avea loc sâmbătă, 15 septembrie 2012, ora 12:00 la Catedrala Nouă (Podgoria).

Familia dr. Sălăgean Mircea, Mihaela, Patricia şi Roanna

CU 5 LEI ÎN PLUS, ANUNŢURILE DE DECES POT FI ÎNSOŢITE DE UNUL DINTRE URMĂTOARELE SIMBOLURI:

Aducem un trist şi pios omagiu soacrei şi bunicii noastre dragi învăţătoarea

COTUNA ECATERINA CRISTINA

(născută SON).

Dumnezeu s-o ierte şi s-o odihnească în pace!

Fam. dr. Cotuna, jr. Manta

Azi, 14 septembrie se împlinesc 8 luni de când draga mea verişoară primară

MINODORA – ZORIŢA

din Conop

a plecat pe drumul spre eternitate, sub privirile mele neputincioase, iar pentru că mâine, 15 septembrie ar fi împlinit 53 ani, toate florile din lume le trimit sus în Rai, ca toţi îngerii din ceruri să-ţi ureze „La mulţi ani!". Rămân veşnice: amintirea, durerea şi regretul că nu mai eşti cu mine.

Verişoara primară Laminora cu familia din Arad

Pe data de 12 septembrie s-a împlinit un an, respectiv 3 ani şi jumătate de când dragii noştri părinţi

MĂRIOARA

şi LIVIUS BĂŢĂLĂREAN

din Cuvin

au plecat la cele veşnice. Veţi rămâne mereu în sufletele noastre. Parastasul va avea loc duminică, 16 septembrie 2012, la Biserica Ortodoxă din Cuvin.

Fiica Neluţa, fiul Ghiţă împreună cu familiile lor

Trei ani de încercări s-au scurs de la tragicul eveniment din care iubiţii noştri

TOADER NICOLAE

şi soţia

TOADER ŞTEFANIA

ne-a părăsit pentru totdeauna. Parastasul de pomenire va avea loc duminică, 16 septembrie la Biserica Ortodoxă din Felnac, începând cu ora 11.

Familia îndurerată

Sâmbătă, 15 septembrie 2012 se împlineşte un an de la moartea fulgerătoare a scumpului nostru soţ, tată şi bunic

ILIEŞ ALEXANDRU.

Nu te vom uita niciodată. Parastasul va avea loc sâmbătă, ora 9,30 la Cimitirul Aradul Nou.

Soţia Maria, fiica Miuţa şi nepoţii Andrei şi Gelu.

EVIDENŢIAZĂ-TE!

Talon valabil până în 30 septembrie 2012

Text: **DATA apariţiei:**.....

.....

.....

.....

.....

.....

.....

.....

Date personale:

Nume şi Prenume:

Telefon:

Buletin de identitate:

TALON + PREŢUL CATEGORIEI AFERENTE

Anunţurile se preiau zilnic, la ghişeu, până în ora 16[00], după această oră, se pot prelua doar prin intermediul sistemului online de preluare al anunţurilor disponibil pe www.jurnalaradean.ro . Anunţurile de mică publicitate din Jurnal Arădean se publică pe baza talonului din ziar
Redacţia nu îşi asumă responsabilitatea pentru conţinutul anunţurilor de mică publicitate!

JURNAL ARĂDEAN

Robert Plant FOTO: EPA

Omagiaţi de Kennedy Center

WASHINGTON. Actorul Dustin Hoffman şi grupul rock Led Zeppelin vor fi recompensaţi cu unele dintre cele mai prestigioase premii culturale decernate anual la Washington, la cea de-a 35-a gală Kennedy Center Honors, care va avea loc pe 2 decembrie, informează AFP.

Cântăreţul de blues Buddy Guy, prezentatorul de talk-show David Letterman şi balerina rusă Natalia Makarova sunt celelalte personalităţi care vor primi acest premiu, care, ca în fiecare an, recompensează artişti şi celebrităţi ce au contribuit la dezvoltarea culturii americane.

Deşi trupa Led Zeppelin va fi premiată ca un grup în sine, cei trei membri - basistul John Paul Jones, chitaristul Jimmy Page şi solistul Robert Plant - vor primi fiecare şi un premiu individual.. **SURSA: MEDIAFAX**

Vizită la o tabără de refugiaţi

ZAATARI. Celebra actriţă Angelina Jolie a vizitat o tabără de refugiaţi sirieni în Liban în calitate de emisar special al Agenţiei ONU pentru Refugiaţi. Organizaţia Naţiunilor Unite estimează că acţiunile de reprimare a revoltelor populare, desfăşurate de armata preşedintelui sirian Bashar al Assad, au alungat din ţară peste 250.000 de oameni.

Copiii se bucură de prezenţa Angelinei FOTO: EPA

Cu ochii în lacrimi, Angelina Jolie le-a povestit jurnaliştilor despre mărturiile pe care i le-au făcut refugiaţii. Vedeta a vizitat tabăra de la Zaatari, din Liban, unde se află aproape 30.000 de sirieni.

„Am vizitat câteva case şi m-a impresionat un caz în mod deosebit. Trei femei erau singure cu copiii lor, după ce tot singure au fugit din Siria. Au fost emoţionate, însă, recunoscătoare şi au ţinut să-i transmită poporului libanez recunoştinţa lor", a povestit Angelina Jolie.

Actriţa a fost însoţită în timpul vizitei de Înaltul Comisar al ONU pentru Refugiaţi, Antonio Guterres. Violenţele din Siria, izbucnite în martie 2011, s-au soldat cu peste 20.000 de morţi.

Creşte bilanţul West Nile

WASHINGTON. Numărul deceselor cauzate de infectarea cu virusul West Nile a crescut considerabil într-o săptămână în Statele Unite, cu 35%, în timp ce numărul persoanelor infectate a crescut cu 32/, au declarat miercuri autorităţile.

Tot mai mulţi bolnavi FOTO: EPA

La nivelul întregii ţări au fost înregistrate, în total, 2.638 de cazuri de la începutul anului până la data de 11 septembrie, în contextul în care cu o săptămână înainte erau înregistrate 1.993 de cazuri, iar numărul deceselor a fost de 118, faţă de 87 la 2 septembrie, a precizat Centrul federal pentru controlul şi prevenirea bolilor (CDC). Potrivit CDC, este cel mai ridicat număr de cazuri începând din 2003.

Organismul pentru controlul bolilor a precizat că peste 70% din cazuri au fost înregistrate în şase state: Texas, Mississippi, Louisiana, Oklahoma, Michigan şi Dakota de Sud. **SURSA: MEDIAFAX**

Haos pe o stradă din Los Angeles

WASHINGTON. Nişte hoţi de bănci au provocat învălmăşeală, miercuri, într-un cartier din Los Angeles când, în plină fugă cu maşina şi urmăriţi de poliţie, au început să arunce pe geam banii pe care-i furaseră, potrivit imaginilor captate de KTLA. În înregistrare se poate vedea în mod clar cum bancnotele zboară prin aer şi cum trecătorii, după ce se dezmeticesc, se îngrămădesc în căutarea banilor. Automobilul s-a oprit până la urmă, rămânând blocat în trafic, iar agenţii au putut reţine trei persoane suspectate de furt. Dornici să scoată profit din cele întâmplate, trecătorii au început să înconjoare maşina hoţilor, iar poliţia a trebuit să formeze o barieră pentru a evita ca situaţia să iasă de sub control. **SURSA: AGERPRES**

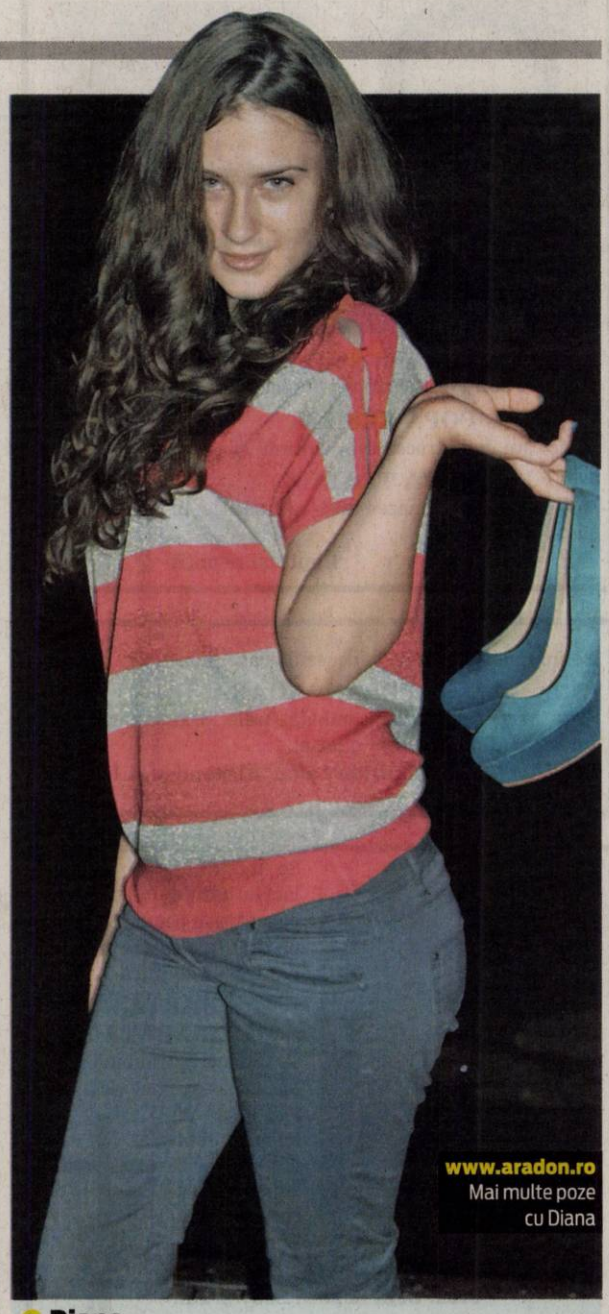

Diana
Născută în zodia Peşti, pasionată de arta fotografică şi lectură.

www.aradon.ro
Mai multe poze cu Diana

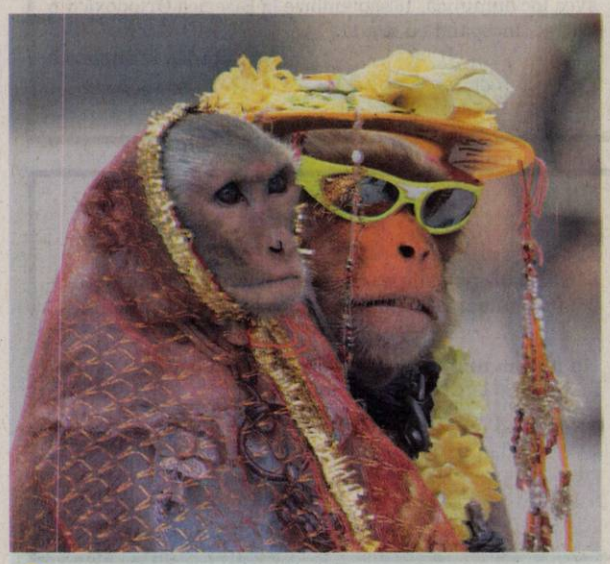

„Nuntă"
Costumate în mire şi mireasă, cele două maimuţe îşi fac numărul de divertisment pe o stradă din Amritsar, India. FOTO: EPA

Concurs Google pentru elevi

Google invită elevii să-i redeseneze logoul pentru Ziua Naţională a României.

BUCUREŞTI. Google a lansat „Doodle 4 Google", o competiţie naţională prin care invită copiii să creeze un desen cu tema „România mea este...", desenul câştigător urmând să apară pe pagina de start a motorului de căutare, pe 1 decembrie, de Ziua Naţională a României.

Bine aţi venit la prima ediţie a concursului Doodle 4 Google în România!

Intră pe doodle4google FOTO: GOOGLE

Concursul de creaţie se adresează copiilor cu vârste între 6 şi 14 ani, ce urmează cursurile primare sau gimnaziale ale tuturor şcolilor din România. Copiii trebuie să realizeze un desen cu tema „România mea este ...", prin care să exprime ce reprezintă ţara noastră pentru fiecare dintre ei.

Desenul marelui câştigător al concursului va apărea pe 1 decembrie, pe pagina de start a Google România, pentru a fi admirat de milioane de români. Micul artist va primi şi un premiu în valoare de 15.000 de lei, iar finaliştii, în număr de zece, vor fi premiaţi cu tablete. Şcolile din care provin primii cinci clasaţi în funcţie de voturi vor primi câte o bursă de tehnologie în valoare de 20.000 de lei.

Copiii pot fi înscrişi în concurs de către părinţi, învăţători sau profesori, respectând regula unui singur desen înscris pentru fiecare copil. Desenele pot fi trimise prin poştă sau e-mail, alături de formularul de înscriere disponibil pe pagina google.ro/doodle4google. Termenul limită de trimitere a desenelor este 15 octombrie. Votul publicului va putea fi exprimat online între 8 şi 27 noiembrie, pe site-ul www.google.ro/doodle4google.

SURSA: MEDIAFAX

Curiosity începe explorarea

WASHINGTON. Robotul american Curiosity, aflat pe Marte din 6 august, se află într-o stare de funcţionare perfectă pentru a-şi începe, astăzi, misiunea de explorare a planetei roşii, care va dura doi ani, după încheierea etapei de verificare a instrumentelor aflate la bordul său, a anunţat NASA, citată de AFP.

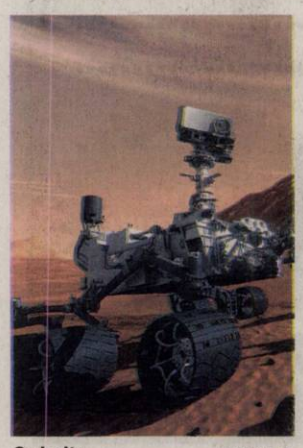

Curiosity FOTO: EPA

„Curiosity se află în prezent în fază latentă, dar el se află într-o stare excelentă şi se pregăteşte pentru ultima lui zi de teste", a declarat Jennifer Trosper de la Jet Propulsion Laboratory (JPL), miercuri, într-o conferinţă de presă.

Prima destinaţie pentru Curiosity, aflată la circa 400 de metri distanţă de locul în care se află robotul în prezent, este un loc interesant din punct de vedere geologic, denumit Glenelg, aflat la intersecţia a trei tipuri diferite de structuri geologice.

Întrucât parcurge 40 de metri într-o zi, Curiosity va avea nevoie de cel puţin 10 zile pentru a ajunge în acel punct. **SURSA: MEDIAFAX**

Maltratat de două neveste

LONDRA. Actorul britanic Roger Moore (84 ani), care a jucat rolul lui James Bond pe Marele Ecran, povesteşte că în timpul primelor două căsătorii a fost victima violenţelor conjugale. Actorul a afirmat în timpul emisiunii Morgan's Life Stories că relaţia sa cu patinatoarea Steyn Doorn Van a fost de multe ori violentă. „Mă zgâria. Mama era mereu uimită când veneam acasă şi vedea că am tot mai multe cicatrice", afirmă Roger Moore.

Cei doi s-au despărţit în anul 1953 şi actorul s-a căsătorit cu cântăreaţa Dorothy Squires, despre care afirmă că avea „un caracter sacru", dar susţine că şi aceasta a fost agresivă, iar într-o zi l-a lovit cu o chitară în cap. Roger Moore s-a căsătorit de patru ori. Primele două soţii nu mai sunt în viaţă. **SURSA: AGERPRES**

Cu actuala soţie FOTO: EPA

Film blocat de YouTube

WASHINGTON. Site-ul de vizionări videoclipuri YouTube a anunţat miercuri că a restricţionat accesul în Libia şi Egipt la filmul controversat şi ostil la adresa Islamului care a provocat violenţe antiamericane, acesta fiind în continuare disponibil în alte zone, relatează AFP. „Dată fiind situaţia foarte dificilă din Libia şi Egipt, am restricţionat temporar accesul (la film) în aceste două state. Gândurile noastre se îndreaptă către familiile persoanelor ucise în atacurile de ieri din Libia", arată un comunicat al YouTube care este un serviciu deţinut de Google. „Noi lucrăm pentru a crea o comunitate apreciată de toată lumea şi care să permită fiecăruia să exprime o opinie diferită", a adăugat acesta.

FONDAT 1989, APARE LA ARAD, TEL. 0257/281.802, E-MAIL: REDACTIA.JURNALARADEAN@INFORMMEDIA.RO; PUBLICITATE.JURNALARADEAN@INFORMMEDIA.RO

Monica Brosovszky va invită la „Polivalentă”
PAGINA 10

JURNAL ARĂDEAN

Cu ce te încalţi în această toamnă?
PAGINA 11

LUNI
17 SEPTEMBRIE 2012
ANUL XXIV, NR. 6656
16 PAGINI - 1,2 LEI

28° Temperaturile se vor situa între 15 şi 28 grade. Vântul va sufla cu 10 km/h.

DIMINEAŢA AMIAZA SEARA

Întâmpină iarna cu răceală

Sute de arădeni au solicitat debranşarea de la reţeaua termică centralizată de încălzire

ARAD. Nu îi sperie frigul, cât sumele pe care vor trebui să se plătească la iarnă pentru căldura din casă. Fie că au solicitat debranşarea legală, fie că s-au rupt de la reţea pe cont propriu, peste 200 de arădeni, conform datelor CET, nu vor mai beneficia de serviciile furnizorului de căldură al oraşului. Solicitările trebuiau făcute la CET Hidrocarburi în perioada 1 mai - 15 august. Conducerea Centralei spune că a avizat 147 de cereri de deconectare, lucrările pentru debranşarea solicitanţilor fiind deja executate de furnizor. Numărul arădenilor cu calorifere tăiate este însă mult mai mare, deoarece unele cereri au fost făcute pe întregul imobil, deci pentru mai multe apartamente, nu individual. Au fost şi consumatori care au cerut individual deconectarea de la încălzirea centrală fiindcă şi-au montat centrale proprii în apartamente, considerând că, astfel, cheltuielile cu încălzirea vor fi mai mici sau măcar vor putea să le controleze mult mai bine. Dar cei mai mulţi solicitanţi vor rămâne la iarnă cu caloriferele reci. /P.6

Sănătate la „Crosul inimii”
Peste 500 de arădeni au participat, ieri, la Crosul inimii: „Ai grijă de inima ta!”. Concursul s-a desfăşurat pe patru categorii de alergători şi, deşi s-au acordat premii, organizatorii au urmărit, în principal, sensibilizarea populaţiei în ceea ce priveşte exerciţiul fizic. /P.6
FOTO: V.F.

Caută zboruri ieftine FOTO: JA

CJA scoate banii pentru zboruri

ARAD. Consiliul Judeţean Arad organizează o licitaţie în urma căreia ar urma să plătească peste 157.000 de lei pentru 320 de bilete de avion. Societatea care va oferi cel mai bun preţ va fi declarată câştigătoare. /P.8

Remo Amadio FOTO: FAN

Scor mincinos în Cetatea Unirii

ALBA IULIA. UTA a pierdut meciul cu Unirea, de la Alba Iulia, după ce o repriză întreagă, a doua, a dominat formaţia gazdă, care nu a ajuns la poarta arădenilor. Dar, o greşeală de plasament a portarului Amadio, încă din minutul 8, a făcut ca scorul final să fie 1-0. /P.9

Gata de şcoală FOTO: FAN

Astăzi începe noul an şcolar

ARAD. Zeci de mii de elevi din judeţul Arad se vor îndrepta - unii cu emoţia unui nou început, alţii cu bucuria revederii colegilor - spre şcolile care îi aşteaptă cu porţile deschise pentru un nou an şcolar. /P.5

Petrecere sfârşită după gratii

ARAD. Doi oameni au ajuns în stare gravă la spital, patru persoane au fost arestate pentru tentativă de omor, iar alte două nu au voie să părăsească localitatea. Toate acestea în urma unei petreceri terminată tragic. /P.8

Loto din 16 septembrie

6/49:	22, 19, 12, 28, 29, 23
SUPLIMENTAR:	9, 15, 25, 30, 17, 6
NOROC	8567046
5/40:	39, 12, 10, 35, 15, 40
SUPLIMENTAR:	23, 25, 4, 7, 39, 31
JOKER	3, 29, 1, 10, 35/1
SUPLIMENTAR:	31, 30, 1, 19, 35/16

9 771222 594011 12186

Bani mărunţi pentru consilieri

Consilierii locali, membri în AGA la societăţile CLM Arad, s-au ales într-un an de zile cu sume sub 100 de lei.

ARAD. 76 de lei dacă ai fost membru în Adunarea Generală a Acţionarilor de la SC Recons SA, societate aflată în portofoliul Consiliului Local Municipal Arad. Atât susţine că a încasat, de-a lungul anului 2011, pentru activitatea prestată ca membru în AGA la Recons, Mariana Cismaşiu, fost şi actual ales municipal. Cei care au fost însă membri în AGA la TOP, o societate mult mai rentabilă decât falimentara Recons, în fapt singura cu profit din portofoliul CLM Arad, au primit şi mai puţin pentru munca prestată. Mai exact cu 12 lei mai puţin, de-a lungul anului 2011. Cu 64 de lei s-a ales pentru participarea la şedinţele AGA de la SC TOP SA Arad şi pentru propunerile făcute acolo alesul municipal Ovidiu Moşneag. Consiliul PDL se poate considera totuşi norocos, în condiţiile date, pentru că, de-a lungul mandatului trecut, 2008-2012, a mai fost membru şi în Adunarea Generală a Acţionarilor de la Apă-Canal, de unde a încasat tot 64 de lei într-un an (deşi, în acest caz, vorbim de o companie care învârte milioane de euro din fonduri europene). /P.3

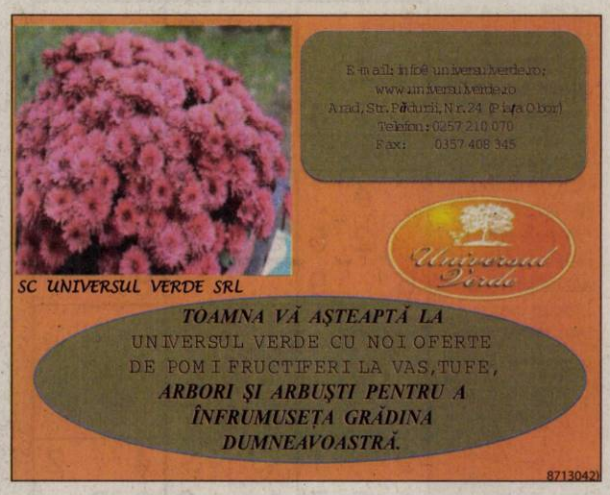

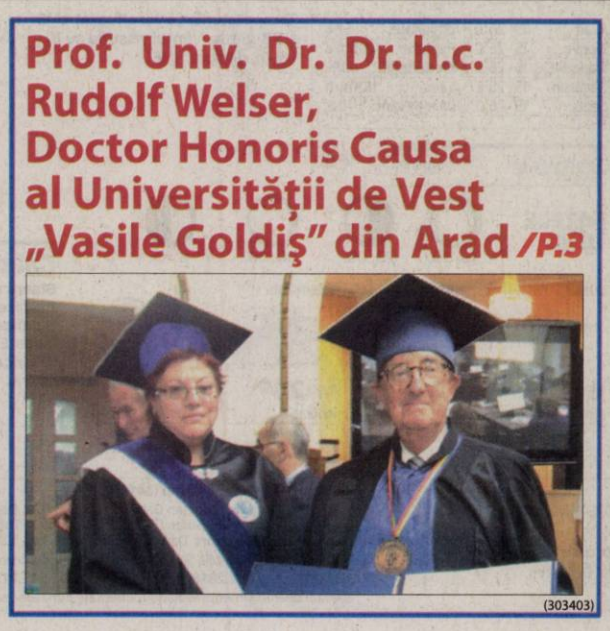

Remember: 17 septembrie

1823 A murit Gheorghe Lazăr, întemeietorul învăţământului modern românesc; a fost iniţiatorul şi conducătorul primei şcoli în limba română, „Şcoala de la Sfântul Sava" (n. 1779)

1863 A murit Alfred Victor de Vigny, scriitor francez (n. 1797)

1876 S-a născut compozitorul Alexis Catargi (d. 1923)

1881 S-a născut George Bacovia, poet (d. 1957)

1901 S-a născut Alexandru Cosmovici, compozitor şi muzicolog român (d. 1995)

1922 S-a născut violoncelistul de talie internaţională Radu Aldulescu

1931 S-a născut actriţa Anne Bancroft (d. 2005)

1935 România a fost aleasă membru permanent în Consiliul Ligii Naţiunilor (viitoare ONU)

1939 Al doilea război mondial URSS: atacă Polonia

Anne Bancroft FOTO:FAN

1953 S-a născut Valentin Teodosiu, actor

1971 S-a născut Cristian Roman, cântăreţ, chitarist şi compozitor român al trupei (The Teachers Orchestra)

1999 Regele Mihai şi-a revendicat retrocedarea tuturor bunurilor mobile şi imobile ce i-au fost confiscate suveranului, dar şi altor membri ai Casei Regale, în martie 1945

2002 Japonia a cerut oficial scuze faţă de Coreea de Nord, pentru ocuparea peninsulei în perioada 1910-1945.

Au plecat dintre noi

Tolcser Florica (1934), Selejan Marioara (1949), Trif Viorel Emil (1951), Tomescu Victor (1928), Gherasim Constantin (1925).

Telefoane utile

☎INFORMAŢII TELEFONICE: 118.932; ☎ROBOT: 1958; ☎APEL UNIC DE URGENŢĂ (SALVARE, POLIŢIE; Pompieri): 112; ☎PRIMARIA MUNICIPIULUI ARAD: Program de relaţii cu publicul (camera 5) luni-vineri între orele 8-20. Tel.: 0257/284.744; tel. centrală: 0257/281.850; ☎S.C. E.ON GAZ ROMÂNIA - Sucursala Arad - Dispecerat şi intervenţie telefon:0357/403.321; ☎DERANJAMENTE CURENT ELECTRIC: 0257/929; ☎INFORMAŢII CFR: 0257/231.777;

Sudoku

REGULI: În fiecare bloc sunt câteva cifre între 1 şi 9, stabilite dinainte. Acestea trebuie completate cu cifrele lipsă, în aşa fel încât fiecare număr să figureze o singură dată. De asemenea, cifrele de la 1 la 9 trebuie să figureze o singură dată atât pe rândurile orizontale cât şi pe coloanele verticale ale celor nouă blocuri luate împreună.

ÎNCEPĂTORI

5	3						9	
7					3		6	1
		9	1		2			3
		3			7	6		5
					8	1	3	7
	5	7	6	3		9		
			3	1	9		8	
	2			6		5	1	
	9	4	2	8				

AVANSAŢI

	4						2	
	2	5	6		4	9	3	
6		9				8		7
			4	5	1			
				8				
			3	6	7			
9		1				4		2
	5	7	1		8	3	6	
	3						7	

Soluţiile jocurilor din numărul precedent:

ÎNCEPĂTORI

2	1	8	6	9	5	4	3	7
7	5	6	3	1	4	2	8	9
3	4	9	8	7	2	1	5	6
5	9	3	4	6	1	8	7	2
4	6	7	2	3	8	9	1	5
1	8	2	9	5	7	3	6	4
8	2	5	1	4	6	7	9	3
6	3	4	7	8	9	5	2	1
9	7	1	5	2	3	6	4	8

AVANSAŢI

8	2	4	3	1	5	7	9	6
7	3	6	9	8	2	1	5	4
1	5	9	4	7	6	3	8	2
3	4	2	1	9	7	5	6	8
9	1	5	8	6	3	4	2	7
6	8	7	5	2	4	9	1	3
5	7	8	2	4	9	6	3	1
2	6	3	7	5	1	8	4	9
4	9	1	6	3	8	2	7	5

UNDE MERGEM în Arad

Cinema

CINEMATOGRAFUL „DACIA"

- **„Toată lumea din familia noastră" (România, Olanda),** orele 16, 18, 20

CINEMA CITY ATRIUM

- **Băiatu' tatii**, orele 17:00, 19:20
- **Brutele**, orele 16:20, 21:20
- **Campania**, orele 14:40, 16:30, 18:20, 20:20, 22:20
- **Clopoţica şi secretul aripilor – 3D**, orele 14:00, 15:50, 17:30, 19:10
- **Dansul dragostei 4: Revoluţia – 3D**, orele 13:20, 17:30, 19:30, 21:30
- **Despre oameni şi melci**, orele 14:40, 16:40, 18:40, 20:40, 22:40
- **Din dragoste pentru Roma**, orele 14:10, 14:40, 19:00
- **Epoca de gheaţă 4: Continente în derivă – 3D**, ora 15:30
- **Eroi de sacrificiu 2**, orele 13:20, 15:30, 17:40, 19:50, 22:00
- **Extra' pază-n cartier**, ora 16:20
- **În afara legii**, orele 19:10, 21:40
- **Madagascar 3**: Fugăriţi prin Europa – 3D, ora 13:00
- **Memorie programată**, ora 18:40
- **Moştenirea lui Bourne**, ora 21:00
- **Neînfricată - 3D dublat**, orele 15:00, 17:00
- **Neînfricată - 3D sub.**, ora 20:50
- **Neînfricată - digital dublat**, ora 14:10
- **Resident Evil: Răsplata – 3D**, orele 14:00, 16:00, 18:00, 20:00, 22:10
- **Ted**, ora 21.50

CINEMA CITY GALLERIA

- **Băiatu' tatii**, ora 21:10
- **Brutele**, orele 19:40, 22:20
- **Campania**, orele 14:00, 15:50, 17:50, 19:50, 21:50
- **Clopoţica şi secretul aripilor – 3D**, orele 13:10, 14:50, 16:30, 18:10
- **Dansul dragostei 4: Revoluţia – 3D**, orele 16:10, 18:10, 20:10, 22:10
- **Despre oameni şi melci**, orele 13:30, 15:30, 17:30, 19:30, 21:30
- **Din dragoste pentru Roma**, orele 17:20, 19:00
- **Epoca de gheaţă 4: Continente în derivă – 3D**, orele 13:30, 15:20
- **Eroi de sacrificiu 2**, orele 13:50, 16:10, 18:20, 20:30, 22:40
- **Extra' pază-n cartier**, ora 14:00
- **În afara legii**, orele 19:50, 22:10
- **Neînfricată - 3D dublat**, ora 14:40
- **Neînfricată - 3D subtitrat**, ora 16:50
- **Resident Evil: Răsplata – 3D**, orele 14:50, 16:50, 18:50, 20:50, 22:50.

Întreruperi curent

Luni, 17 septembrie 2012 – În municipiu: h 15:30-21:30: str. N. Lenau - SC Maxstile SRL. În judeţ: h 9-14: Păuliş (p); h 9-15: Baia; h 9-18: Ranusa(p); h 9-14: Cuied(p).

Sănătate

- **CABINET GINECOLOGIC:** Cabinet Ginecologic Arad, B-dul Decebal 11 (lângă Hotel Aradul), chiuretaj medicamentos, eco 4 D, test PAP.TEL: 0770823850, 0723643581
- **NOU! Policlinica Dr.Turcin,** Str. Eftimie Murgu nr. 67, pune la dispoziţia dvs. Serviciul de cardiologie dotat cu aparatură de ultimă generaţie, consultaţii în contract cu CSAS, EKG computerizat, ecografie cardiacă la cele mai avantajoase preţuri; de dermatologie, oftalmologie şi ORL. **Tel:0257/285510, www.policlinica-turcin.ro**

Pieţe şi târguri

Astăzi este zi de piaţă la Curtici, Nădlac, Bocsig, Gurahonţ, Moneasa, Pilu, Vladimirescu. Tot astăzi se organizează târg săptămânal la Gurahonţ şi Bârzava.

Mâine, marţi, este zi de piaţă la Sebiş, Almaş, Apateu, Semlac, Sântana, Şilindia, Vârfurile.

Horoscop

BERBECUL (III.21.-IV.20.)
Problemele financiare vă îngrijorează. Vă recomandăm să vă păstraţi cumpătul şi să ţineţi cont de sfaturile unui prieten cu experienţă în acest domeniu. Evitaţi speculaţiile, ca să nu aveţi necazuri!

TAURUL (IV.21.-V.20.)
Se pare ca aveţi îndoieli în privinţa unei afaceri. Intuiţia vă este un aliat de nădejde. Puteţi obţine o sumă importantă de bani de la o rudă apropiată. Nu trataţi cu superficialitate problemele!

GEMENII (V.21.-VI.21.)
În prima parte a zilei, alergaţi după documentele necesare pentru o tranzacţie imobiliară. Întâmpinaţi mici obstacole, dar reuşiţi să vă descurcaţi. Se pare că sunteţi nevoit să faceţi cheltuieli mari.

RACUL (VI.22.-VII.22.)
Dacă aveţi de susţinut un examen, nu vă faceţi griji! Şansa este de partea dumneavoastră. De asemenea, sunt favorizate călătoriile. După-amiază hotărâţi să plecaţi într-o călătorie.

LEUL (VII.23.-VIII.23.)
Reuşiţi să vă redresaţi bugetul cu ajutorul unei sume considerabile, pe care o primiţi la serviciu. Puteţi să vă faceţi planuri pentru o călătorie în interes propriu şi planuri de investiţii pe termen lung.

FECIOARA (VIII.24.-IX.23.)
Vă cumpăraţi un obiect de valoare, cu ajutorul unei rude apropiate. La serviciu, şefii vă apreciază rezultatele, mai ales după ce reuşiţi să rezolvaţi o problemă delicată. Vă sfătuim saă evitaţi speculaţiile financiare.

BALANŢA (IX.24.-X.23.)
Sunteţi foarte hotărât şi reuşiţi să terminaţi cu bine o activitate importantă, începută zilele trecute. Este momentul să culegeţi roadele muncii depuse în ultima vreme. Nu este exclus să obţineţi avantaje materiale.

SCORPIONUL (X.24.-XI.22.)
Sunteţi ambiţios, iar asta se simte atât în activitatea profesională, cât şi în relaţiile parteneriale. Aveţi posibilitatea să rezolvaţi uşor problemele de serviciu şi de acasă. Să daţi dovadă de mult tact.

SĂGETĂTORUL (XI.23.-XII.21.)
Aveţi succes în afaceri şi puteţi să finalizaţi lucrări începute cu mai mult timp în urmă. Intuiţia vă ajută să rezolvaţi o problemă financiară. Este, totodată, o zi favorabilă comunicării cu persoana iubită şi cu prietenii.

CAPRICORNUL (XII.22.-I.20.)
Optimismul cu care începeţi ziua vă ajută să suportaţi mai uşor grijile cotidiene, mai ales cele legate de lipsa banilor. În partea a doua a zilei, vă pregătiţi pentru o călătorie lungă în interesul familiei.

VĂRSĂTORUL (I.21.-II.20.)
Sunt favorizate relaţiile cu partenerii de afaceri. Activităile începute astăzi au mari şanse de reuşită. Este o perioadă favorabilă afacerilor şi investiţiilor.

PEŞTII (II.21.-III.20.)
Sunteţi nevoit să vă schimbaţi programul, dar nu este cazul să vă îngrijoraţi, pentru că schimbările vă avantajează. Faceţi cunoştinţă cu o persoană importantă.

Dobânzile bancare în vigoare la 17.09.2012

DENUMIREA BĂNCII	SUMA MINIMĂ (RON)		DOBÂNDA (% PE AN)											
			PERSOANE FIZICE						PERSOANE JURIDICE					
	PERSOANE FIZICE	PERSOANE JURIDICE	LA VEDERE	PE TERMEN DE (LUNI)					LA VEDERE	PE TERMEN DE (LUNI)				
				1	2	3	6	9	12		1	2	3	6	9	12
BCR	100	1000	0,25	4,40	4,50	4,60	4,70	4,80	4,90	0,25	4,40	4,50	4,60	4,70	4,80	4,90
BRD	1000	10.000	0,25	4,00	4,00	4,10	4,15	4,15	4,25	0,25	4,00	4,00	4,10	4,15	4,15	4,25
Intesa Sanpaolo Bank	100	5000	0,1	5,00	5,15	5,25	5,50	5,50	5,50	0,1	5,00	5,15	5,25	5,50	5,50	5,50
B. Transilvania	100	2500	0,15	5,10	-	5,50	6,00	6,00	6,75	0,15	5,10	-	5,50	6,00	6,00	6,75
BancPost	500	5000	0,15	5,00	5,50	6,00	6,90	7,20	7,50	1	5,00	5,50	6,00	6,90	7,20	7,50
Raiffeisen	4000	1000	0,25	4,60	-	4,75	5,00	-	5,25	0,25	4,60	-	4,75	5,00	-	5,25
B. Coop. Mureşul	30	200	0,1	5	-	6	6,5	7	7	0,1	5	-	6	6,5	7	7

aradjob.ro

Vremea

Luni, 17 septembrie

www.aradon.ro

18° LA ORA 6 — temperaturile se vor situa între 16-18 şi grade. Vântul va sufla cu 10 km/h, dinspre NNE.

25° LA ORA 18 — temperaturile se vor situa între 23-25 şi grade. Vântul va sufla cu 8 km/h, dinspre NE.

Ziua precedentă

Arad	15 - 26°C	Umiditate:	51%
Lipova	15 - 26°C	Presiune:	1015 hPa
Chişineu-Criş	15 - 26°C	Precipitaţii:	10 %
Săvârşin	15 - 26°C	Vânt:	18 Km/h
Sebiş	15 - 26°C	Direcţie vânt:	NNE

Soarele

Răsare: 7:15
Apune: 19:41

FAZELE LUNII

16. 09. | 23. 09. | 30. 09. | 8. 10.

Azi

Temperaturile se vor situa între 15 şi 28 grade. Vântul va sufla cu 10 km/h, dinspre NNE.

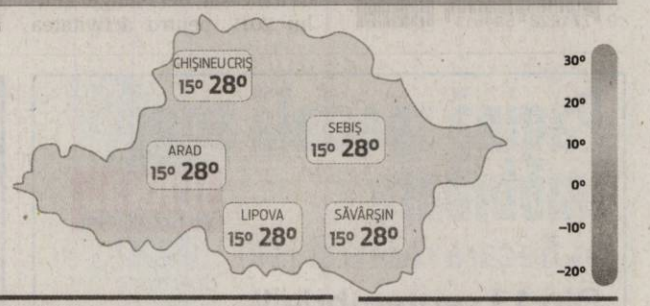

LUNI	MARŢI	MIERCURI	JOI
15° 28°	15° 30°	14° 28°	8° 18°
senin	senin	înnorat	averse ploaie

Calendar

Biserica ortodoxă: Sfânta Muceniţă Sofia şi cele trei fiice ale sale: Pistis, Elpis şi Agapis
Biserica greco-catolică: Sf. m. Sofia şi fiicele ei Pistis, Elpis şi Agapis.
Biserica romano-catolică: Sf. Robert Bellarmin, ep. înv. *.

Prognoză pentru trei zile

Temperaturile minime vor fi cuprinse între 8 şi 15 grade, iar cele maxime între 18 şi 30 grade.

Temp.minime: 8-15 °C
Temp.maxime: 18-30 °C.

JURNAL ARĂDEAN
B-dul Revoluţiei nr. 62, Arad
BRAT Auditat de BRAT
Reclamaţii difuzare: 0257/212.032

Director editor: Mircea Ţişcă (8427)
Secretariat: 0257.281802 (centrala), fax - 0257.212.012
Şef departament difuzare: Carmen Csordas
Marea publicitate: 0257.280904; Mica publicitate: 0257.210775
Tiparul executat la: Tipografia Inform Media Debrecen

Redactor şef: Adriana Barbu (8416) Responsabil de număr: Daniel Scridon
Secretar general de redacţie: Gabriela Groza (8423); **Departamente: Eveniment:** Simona Butaru, Monica Ardelean (8405), Alin Gherasim (8417), Ioana Costaş (8414), Valentin Goran (8412); **Politic:** Simion Todoca (8434); **Economic:** Andreea Pintea (8415); **Cultură, Învăţământ:** Vasile Filip (8421); **Social:** Diana Duţu (8413); **Sport:** Daniel Scridon (8424), Leo Sfâra (8422), Dan Lazăr.
Tehnoredactare: Ghizela Şerban (8409), Daniel Munteanu.
REDACŢIE: tel. 0257.281802 (centrala); fax 0257.212.012, 0257.228.592; e-mail:redactia.jurnalaradean@informmedia. ro, adevaruldearad@informmedia.ro, publicitate.jurnalaradean@informmedia.ro, publicitate.adevarul@informmedia.ro

Presa vrea audit financiar la Filarmonică şi un control al Curţii de Conturi

ARAD. Reprezentanţii principalelor mijloace de informare în masă din Arad i-au solicitat public primarului Gheorghe Falcă, prin intermediul unei scrisori deschise, să dispună efectuarea unui audit la Filarmonica de Stat Arad. De asemenea, ziariştii îi cer primarului să se pronunţe în legătură cu activitatea instituţiei şi conflictul care există în sânul acesteia, între angajaţi şi directorul Alin Văcean.

„Domnule primar, prin intermediul acestei scrisori deschise vă solicităm să dispuneţi efectuarea unui audit financiar la Filarmonica de Stat Arad, o instituţie care funcţionează din bani publici.

Totodată, vă solicităm să vă exprimaţi public vizavi de activitatea instituţiei, dacă sunteţi sau nu, mulţumit de managerіatul directorului Alin Văcean. De asemenea, vă solicităm să vă exprimaţi părerea în legătură cu climatul intern de la Filarmonică, fiind de notorietate conflictul care există între directorul Alin Văcean şi Sindicatul Artiştilor Interpreţi din Filarmonica de Stat Arad. De altfel, membrii respectivului sindicat şi-au făcut publice încă din luna iunie nemulţumirile în legătură cu activitatea directorului Alin Văcean, activitate care, credem noi, a ştirbit serios prestigiul uneia dintre cele mai renumite instituţii de cultură din oraşul nostru. Cu toate acestea, administraţia locală păstrează o tăcere suspectă vizavi de subiectul Alin Văcean, ceea de este de natură să pună serios pe gânduri opinia publică din Arad şi nu numai.

În aşteptarea unei reacţii, semnează: Jurnal Arădean, Glasul Aradului, NEWS-AR, Flacăra Roşie, WEST TV, Actualităţi-Arad, Aradon, City News Arad, Arad Info, corespondenţii presei centrale etc., lista rămânând deschisă", se arată în scrisoarea adresată primarului Gheorghe Falcă.

De asemenea, reprezentanţii presei arădene solicită public Curţii de Conturi să demareze un control la Filarmonica de Stat Arad. **JA-M.V.**

Consilierii locali adună puţin din societăţile CLM Arad FOTO: JA

Bani mărunţi din societăţi

Consilierii locali, membri în AGA la societăţile CLM Arad, s-au ales într-un an de zile, pentru activitatea prestată acolo, cu sub 100 de lei.

ARAD. Cum era de bănuit, cel mai bine au dus-o în mandatul trecut aleşii municipali care au reprezentat Consiliul Local Municipal Arad în adunările generale ale acţionarilor la cele două CET. Nu însă cu mult. Traian Vlaicu este un astfel de caz fericit. Consilierul a încasat, pentru munca depusă în AGA la CET Lignit, 88 de lei, pe parcursul anului trecut. Alţi 88 de lei şi-a mai trecut în cont alesul PDL ca urmare a numirii sale şi în AGA la CET Hidrocarburi.

O duc greu

Datele au fost luate din declaraţiile de avere completate de cei trei consilieri locali din mandatul 2008-2012, care au prins încă un mandat în CLM Arad şi care s-au ales cu noi locuri în AGA la societăţile subordonate Consiliului şi pe următorii patru ani.

Privite din punct de vedere financiar, numirile în AGA nu sunt rentabile pentru aleşi. Drept este, însă, că nici societăţile ale căror destine le decid, alături de alţi membri din AGA, nu o duc mult mai bine. Cele două CET-uri fac faţă cu greu datoriilor, Recons şi Gospodărirea Comunală pot fi oricând închise, CTP nu prea mai ştie cum să facă faţă opţiunii arădenilor de a alege alte mijloace de transport mai curate şi mai rapide. Doar la TOP, treaba merge bine şi uşor, însă indemnizaţiile celor din AGA sunt... cele mai mici. **JA- A.B.**

Bani din CLM

Nici la capitolul indemnizaţii de pe urma alegerii lor în Consiliul Local Municipal, aleşii arădeni nu o duc neapărat bine. Undeva pe la 14.000 de lei au adunat aleşii cu state vechi în CLM, adică cei care au prins un mandat cap-coadă, aşa cum este cazul lui Ovidiu Moşneag (13.738 lei de-a lungul anului trecut) sau Traian Vlaicu (14.500 lei). Cei care au venit mai târziu în CLM au plecat acasă cu mai puţini bani: 1.482 de lei în cazul lui Ionel Ciupe şi 6.257 lei în cel a lui Gligor Teodor.

Verificări la Crocna

ARAD. Reprezentanţii Consiliului Judeţean Arad (CJA) şi cei ai Companiei de Apă au verificat stadiul lucrărilor de alimentare cu apă în satul Crocna, care aparţine de Dieci. Aici se realizează o reţea de alimentare de 3,6 km, dintre care 2,6 km au fost deja terminaţi. Lucrările au început în vara acestui an, iar reprezentanţii Companiei de Apă anunţă că vor fi finalizate în primăvara lui 2013. „De lucrările de alimentare cu apă din satul Crocna vor beneficia peste 350 de locuitori. Această reţea este foarte importantă pentru creşterea condiţiilor de viaţă pentru locuitorii zonei şi pentru asigurarea apei pentru animale", a declarat Eusebiu Pistru, vicepreşedintele CJA. **JA-A.G.**

În verificări la Crocna FOTO: JA

Start la Târgul ONG-urilor

ARAD. Pe platoul din faţa Palatului Administrativ din Arad se va desfăşura cea de a XIV-a ediţie a Târgului ONG-urilor.

Deschiderea oficială are loc astăzi, la ora 13.00. Din programul acestei zile spicuim: la ora 14.00, o echipă de voluntari ai Crucii Roşii va face o demonstraţie de acordare a primului ajutor; între orele 15.00-17.00, reprezentanţi ai Fundaţiei Pro Prietenia vor prezenta câteva activităţi de reciclare, iar celor mici le vor oferi picturi pe faţă; între orele 18.00-20.00, Foto Club Arad va susţine lecţii de iniţiere fotografică. **JA-D.D.**

Prof. Univ. Dr. Dr. h.c. RUDOLF WELSER, Doctor Honoris Causa al Universităţii de Vest „Vasile Goldiş" din Arad

Comunitatea academică din cadrul Universităţii de Vest „Vasile Goldiş" a trăit vineri, 14.09.2012, un moment solemn, de o importanţă universitară de excepţie, decernarea titlului de DOCTOR HONORIS CAUSA domnului Prof. Univ. Dr. Dr. h.c. Rudolf Welser, conducătorul Centrului de Cercetare - Dezvoltare pentru Dreptul European şi Reforma Dreptului Privat din cadrul Universităţii din Viena, personalitate marcantă în domeniul dreptului civil la nivel internaţional, având ca domenii principale de activitate ştiinţifică Dreptul contractelor, Răspunderea civilă delictuală, Dreptul garanţiilor, Răspunderea contractuală, Răspunderea pentru produse defectuoase, Dreptul succesoral.

Festivitatea de premiere a avut loc în Aula „Ştefan Cicio Pop" din cadrul UVVG în prezenţa comisiei de analiză - Prof. univ. dr. Coralia Adina Cotoraci, rectorul Universităţii de Vest "Vasile Goldiş" din Arad, prof. univ. dr. Aurel Ardelean, preşedintele Universităţii de Vest „Vasile Goldiş", prof. univ. dr. Verginia Vedinaş, Universitatea din Bucureşti, prof. univ. dr. Anca Hermenean, prorector Relaţii Ştiinţifice Internaţionale, Granturi şi Proiecte Europene al UVVG, conf. univ. dr. Sorin Başchir, preşedintele Senatului Universităţii, conf. univ. dr. Cristian Alunaru, decanul Facultăţii de Ştiinţe Juridice, a membrilor Senatului Universităţii, academicieni, decani, cadre didactice, studenţi, masteranzi, postdoctoranzi, numeroşi invitaţi.

Prof. univ. dr. Coralia Cotoraci, rectorul Universităţii de Vest „Vasile Goldiş" a subliniat că, în bogata sa activitate ştiinţifică, „Prof. Univ. Dr. Dr. h.c. Rudolf Welser a publicat peste 200 de lucrări ştiinţifice în domeniul dreptului privat, unele dintre ele deosebit de voluminoase, care analizează toate aspectele domeniului său de activitate. Cea mai cunoscută lucrare în Austria şi în străinătate este Tratatul de Drept civil în două volume, aşa-numitul „Koziol-Welser", care a fost publicat în 13 ediţii începând cu anul 1970. De asemenea, este cunoscut de mulţi ani ca autor de cărţi umoristice şi poate fi considerat "specialist al umorului în drept". În şapte cărţi maliţioase, chiar caustice, îşi ironizează colegii de profesie. Volumul "Recht lustig" ("Dreptul vesel", dar care poate fi tradus şi "Destul de vesel") a fost tradus până şi în limba chineză iar satira „Böses über die Juristen" (Răutăţi despre juriştі) este cunoscută departe peste hotarele Austriei".

Prof. Univ. Dr. Dr. h.c. Rudolf Welser a fost Decanul Facultăţii de Ştiinţe Juridice a Universităţii din Viena între anii 1981 – 1983, activând la această Universitate ca profesor de drept civil între anii 1971 şi 2007 şi Conducător al Institutului de Drept Civil al Facultăţii de Ştiinţe Juridice a Universităţii din Viena.

Personalitate eminentă, Rudolf Welser a fost distins cu Marea Decoraţie de Argint pentru Merite a Republicii Austria (2005), Inelul de Aur al Târgului Ybbsitz (2005), Decoraţia de Aur pentru Merite a Landului Viena (2008), Crucea de Onoare a Austriei pentru Ştiinţă şi Artă, Clasa I (2010) şi Titlul de Doctor Honoris Causa al Universităţii Kültür din Istanbul în anul 2010.

Prof. Univ. Dr. Dr. h.c. Rudolf Welser a precizat că acordarea înaltului titlu academic de către Universitatea de Vest „Vasile Goldiş" este o recunoaştere a muncii depuse de domnia sa, nu doar la Universitatea din Viena, ci şi la Centrul de Cercetare pe care l-a fondat în urmă cu 5 ani. „Este o mare onoare pentru mine şi mulţumesc Universităţii de Vest „Vasile Goldiş", care m-a impresionat prin laboratoarele şi centrele de cercetare ştiinţifică".

Prof. univ. dr. Aurel Ardelean, preşedintele UVVG, a subliniat că, Prof. Univ. Dr. Dr. h.c. Rudolf Welser este considerat a fi un părinte al dreptului privat, care a constituit, împreună cu prof. Cristian Alunaru, Grupul de cercetare de la Universitatea din Viena. Suntem bucuroşi că Universitatea de Vest „Vasile Goldiş", prin Facultatea de Ştiinţe Juridice este singura Universitate din România, care face parte din Grupul de cercetare de la Viena".

Biroul de presă al UVVG, Daniel Albu

(2085 - H 303405)

Sunaţi acum! Vă ajutăm!

Maşină?
5.500 RON 171 RON/36 luni

Imobil?
10.000 RON 113 RON/120 luni
50.000 RON 386 RON/180 luni

Dezvoltare afaceri?
200.000 RON 1000 RON/300 luni

Renovare?
Telefon: 0257-251.488
Fax: 0257-251.422
E-mail: office.bis1@gmail.com
Arad * Luni-Vineri 9-17

Finanţare alternativă. Compania noastră se ocupă de organizarea în grupuri de cumpărători!

(2866)

LaurusMedical clinics

Tratamente fără operaţie

- Hemoroizi, fisuri anale
- Varice, ulcere varicoase
- răni datorate diabetului
- răni deschise

Nou Video-Gastroendoscopie

Dermato-Venerologie

- Depistarea cancerului cu Dermatoscopul Digital
- Tratament pentru acnee şi psoriazis (PUVA-UVA)
- Tratament împotriva căderii părului - Crioterapie
- Depistarea alergiilor prin PATCH-TESTARE
- Boli Venerice - Depistare şi Tratament
- Eliminarea aluniţelor, negilor prin Radiofrecvenţă

Arad: 0257 - 213 888

www.laurusmedical.ro

Bucureşti Cluj Galaţi Piteşti Ploieşti Bacău Suceava Brăila Focşani Deva

490720

www.aradon.ro

Parcările, la licitat FOTO: JA

Încă o licitaţie în Vlaicu

ARAD. Tur de forţă printre locurile de parcare dintre blocuri. Primăria Municipiului Arad scoate la licitat alte câteva locuri de parcare în cartierul Vlaicu. Este vorba, mai exact, de demararea procedurilor de licitaţie a locurilor de parcare marcate şi numerotate, din faţa blocului A7.

Regula e aceeaşi ca la toate celelalte locuri de parcare pe care Primăria le-a desenat între blocuri. Locatarii zonei vizate trebuie să depună la Primăria Arad dosarul de participare la licitaţie, care să conţină o cerere tip, documente privind domiciliul, o copie după certificatul de înmatriculare a autovehiculului/autovehiculelor deţinute în proprietate sau folosinţă, sau documente privind dreptul de folosinţă (utilizare) a autovehiculului, dar şi alte acte, dacă este cazul.

Toate însoţite, desigur, de o declaraţie pe proprie răspundere că solicitantul nu deţine garaj amplasat pe domeniul public. Pentru parcările din jurul blocului A7 licitaţia va avea loc pe 11 octombrie, ora 09.00, în sala cinematografului Arta. **JA- A.B.**

Tipei spune că USL s-a rupt de realitate

ARAD. Deputatul Lucian Riviș Tipei caracterizează USL Arad drept „o formă fără fond"și le cere reprezentanților acesteia să vină cu soluții concrete pentru dezvoltarea Aradului. „Se întărește tot mai mult ideea că USL Arad e o formă fără fond. Zilnic avem parte de ieșiri mediatice care se împart în două categorii distincte. Prima categorie e cea a promisiunilor fără acoperire, a repetării obsesive, chiar papagalicești, a mesajelor de la nivel central. O practică deja consacrată a liderilor USL Arad, care parcă sunt figuranți ai corpului de balet condus de Ponta și Antonescu. Cea de a doua categorie este a injuriilor, replicilor și calomniilor, cu un limbaj care lasă de dorit. Cu asemenea oferte vin reprezentanții USL în fața arădenilor", a declarat deputatul Tipei. Deși până la campania electorală mai este destul de mult timp, el crede că USL, după patru luni de guvernare ar trebui să aibă realizări, nu doar să facă promisiuni.

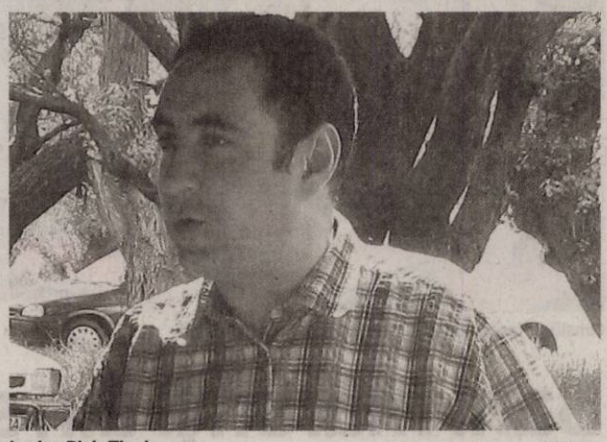

Lucian Riviș Tipei FOTO: JA

„Să vină să spună ce vor face pentru Arad, punctual, nu cu generalități. În patru luni de la preluarea Puterii, USL Arad are zero la capitolul realizări. Acum nu mai sunt în Opoziție ca să facă doar promisiuni, iar dacă nu le-au onorat pe cele făcute deja, cine îi va mai crede în campania electorală ?", a completat Tipei. **JA-S.T.**

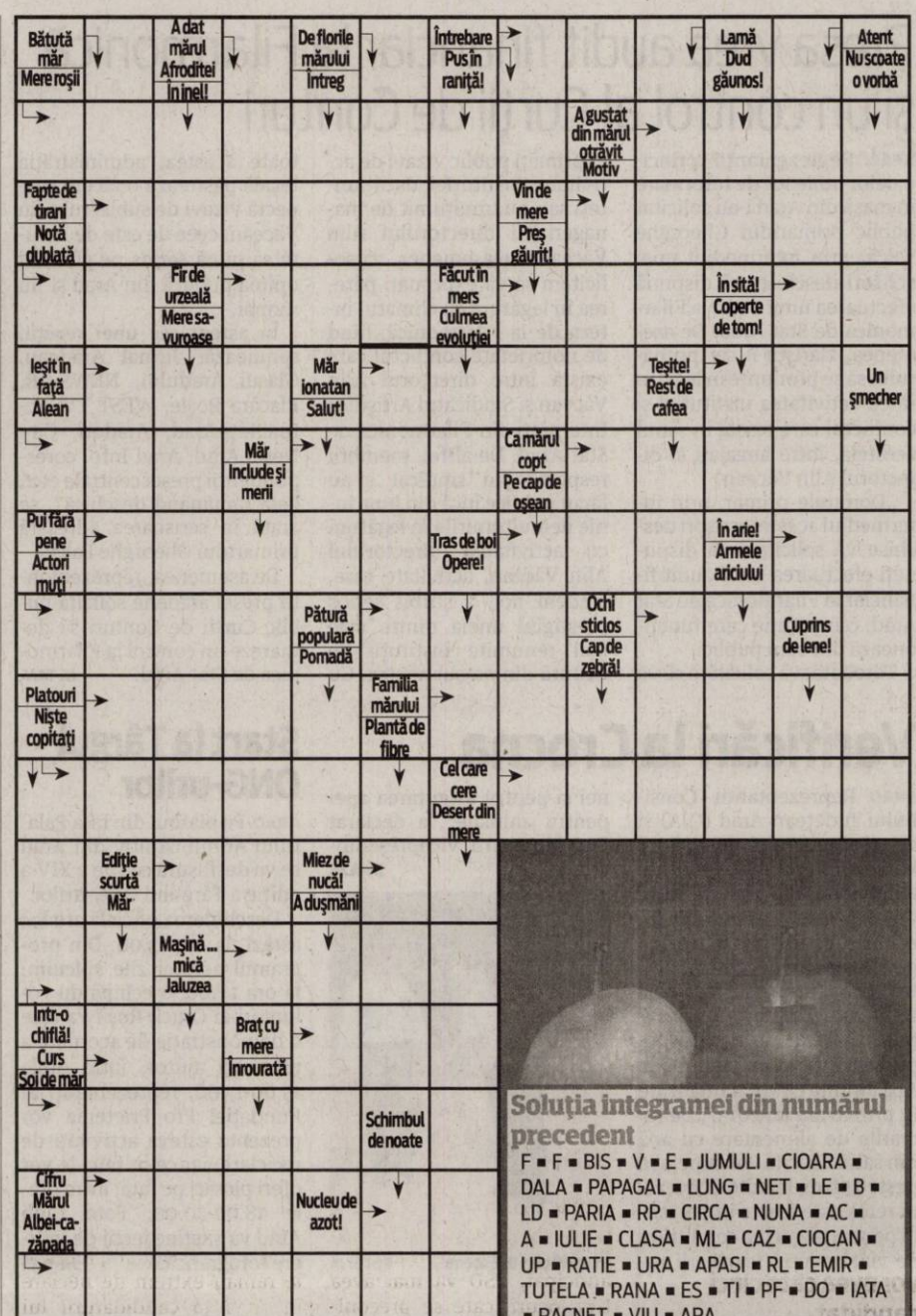

Soluția integramei din numărul precedent

F ■ F ■ BIS ■ V ■ E ■ JUMULI ■ CIOARA ■ DALA ■ PAPAGAL ■ LUNG ■ NET ■ LE ■ B ■ LD ■ PARIA ■ RP ■ CIRCA ■ NUNA ■ AC ■ A ■ IULIE ■ CLASA ■ ML ■ CAZ ■ CIOCAN ■ UP ■ RATIE ■ URA ■ APASI ■ RL ■ EMIR ■ TUTELA ■ RANA ■ ES ■ TI ■ PF ■ DO ■ IATA ■ RACNET ■ VIU ■ ARA

Rubrică sponzorizată de

cora

(2087)

Rețeta zilei

Medalion de legume

INGREDIENTE: 300 g broccoli, 1 ceapă, 15 ml ulei, 2 linguri de unt, 60 g mozzarella, 120 g cartofi, 1 ou, 2 linguri pesmet, 2 linguri lapte, sare, piper condimente.

MOD DE PREPARARE: Cartofii se fierb până se înmoaie, broccoli se fierb 10 minute iar ceapa se călește ușor în unt. Se pun toate ingredientele la robot și se formează o pastă. Aici este alegerea fiecăruia, le puteți pasa și la furculiță dacă vă plac bucățile mai mari. Se adaugă sare, piper, mozzarella tăiată mărunt sau rasă. Se ung forme cu unt, de preferință forme care știți că nu se lipesc și se așează compoziția. Preîncălzim cuptorul la 190 grade și lăsăm la copt pentru aproximativ 30 min până când se rumenesc ușor. Le puteți lăsa și mai mult dacă vă plac mai arse. **Poftă bună!**

Pentru mai multe rețete intră pe www.culinar.ro

Programe TV Luni, 17 septembrie

TVR 1

07.00 Jurnal matinal. Sport, Meteo
08.00 Jurnal matinal
09,00 Legendele palatului. (serial, Coreea,2010) Frumoasă, dar săracă, Dong Yi ajunge la palatul imperial, unde devine concubina regelui Sook –jong.
09.45 Legendele palatului
10.30 Garantat 100%
11.30 Rezistența prin cultură
12.30 Crucea Roșie
12.35 Al Matale. Caragiale Scenariu Mircea Cornișteanu după corespondența ,publicistica și proza lui I.L.Caragiale
13.30 Conu Leonida față cu reacțiunea – de I L Caragiale
14.00 Jurnalul TVR
14.45 Teleshopping
15.30 Maghiara de pe unu. In memoriam Dsida Jenő
16.50 Crucea Roșie
16.55 Punctul pe istorii
17.35 Legendele palatului
18.53 Jurnalul TVR

20.00 Jurnal plus
21.15 Rebecca. (Dramă, Italia, 2008)Prima parte O tânără frumoasă și naivă se căsătorește cu Maxime De Winter, cel care ar trebui să fie iubirea vieții ei și se instalează în somptuosul conac al acestuia. Curând însă ea își dă seama că Rebecca, prima soție a bărbatului ei, deși moartă, bântuie casa și mințile celor din familie, refuzând să-și părăsească locul printre cei vii.
23.10 Irina Palm. (Dramă, Luxemburg, Marea Britanie, Franța,- 2007) Maggie, o femeie între două vârste, trebuie să găsească o cale de a obține bani pentru tratamentul medical ce va salva viața nepotului său Olly.
01.00 Nocturne

PRO TV

07.00 Știrile ProTv. Ce se întâmplă, doctore? Omul care aduce cartea
10.00 Tanar si nelinistit. (r)
11.00 Dansul dragostei 2. (r) Îi vom vedea pe rebela Andie West (Briana Evigan), o nou-venită la Maryland School of the Arts și pe ambițiosul Chase (Robert Hoffman), starul absolut al școlii. Împreună, cei doi se aventurează în căutarea senzațiilor tari, pe care numai dansul străzii, cu mișcările lui extreme și agresive le poate oferi. Senzațiile carnale, fierbinți și pasionale în dansul străzii, cu mișcările lui agresive, ultra-creative, interzise în școala lor.
13.00 Stirile ProTv
13.45 Al saselea jucator. (r)
16.00 Tânăr și neliniștit. ep. 4326
17.00 Stirile ProTv
17.45 Happy Hour
19.00 Știrile Pro Tv. Sport, Vremea

20.30 Pariu cu viața. (s)
22.30 Stirile ProTv
23.00 În mintea criminalului. ep. 5, an 4
00.00 Prefacatoria. (comedie, Chile, 2006) Amanda este părăsită într-un mod foarte umilitor de către iubitul ei, iar apoi, la foarte scurt timp, este și dată afară de la serviciu. Copleșită de toate aceste evenimente supărătoare, ea decide să se mute într-un alt oraș și să o ia de la capăt, însă de data aceasta să se dea drept o femeie urâtă, pentru ca cei din jur să o ia în serios.
02.00 Stirile ProTv. (r)
03.30 Romania, te iubesc! (r)
04.30 Ce se intampla, doctore? (r)
05.00 In mintea criminalului. (r)

ANTENA 1

08.00 Neatza cu Răzvan și Dani. Răzvan și Dani le dau românilor deșteptarea în fiecare zi de vară și promit să nu îi dezamăgească pe Răzvan și Dani, maeștrii de la care au învățat că ziua bună se cunoaște după zâmbetele de dimineață.
10.00 În gura presei. cu Mircea Badea
10.50 Teleshopping
11.10 Vânătoarea de comori
12.10 Mireasă pentru fiul meu
13.00 Observator
14.00 Mireasă pentru fiul meu
16.00 Observator
17.00 Acces direct . Este o emisiune axată pe actualitatea de zi cu zi, în care „vedetele" sunt oamenii obișnuiți, cu problemele, bucuriile, grijile și întâmplările lor ieșite din comun.
19.00 Observator. Sport, Meteo

20.30 Polițiști fără maniere. (actiune/comedie, SUA, 2004) Detectivul David Starsky este cel mai devotat polițist sub acoperire din câți s-au pomenit prin Bay City, California. E un maniac al meseriei. Când e de serviciu, nu poate scăpa nici o crimă nepedepsita. Si culmea, el e tot timpul de serviciu. Asta e partea cea buna, pentru ca seamana cu mamica lui, o polițista care, la vremea ei, a bagat groaza in infractorii din Bay City si care a devenit cu vremea un soi de legenda.
22.30 Un Show Păcătos. cu Dan Capatos
00.30 Observator (live)
01.15 Polițiști fără maniere. (reluare)
03.00 Vânătoarea de comori. (r)

HBO

06.00 Mașini 2. Animație, SUA, 2011. Regia: John Lasseter, Brad Lewis.
07.45 Hereafter: Dincolo de viață. Dramă, SUA, 2010. Regia: Clint Eastwood. Cu: Matt Damon, Cécile De France, Frankie McLaren
09.50 Piratii din Caraibe: Pe ape și mai tulburi. Aventuri, SUA, 2011. Regia: Rob Marshall. Cu: Johnny Depp
12.05 X-Men: Cei dintâi. Acțiune, SUA, 2011. Regia: Matthew Vaughn. Cu: James McAvoy
14.15 Filme și vedete.
14.40 Aventurile lui Pee-Wee. Comedie, SUA, 1985. Regia: Tim Burton. Cu: Paul Reubens, Elizabeth Daily
16.10 Victor. Comedie, Franța, 2009. Regia: Thomas Gilou.
17.45 Rango. Animație, SUA, 2011.
19.30 Pe platourile de filmare

21.00 Robin Hood. Aventuri, SUA, 2010. Regia: Ridley Scott.Cu: Russell Crowe, Cate Blanchett, Max Von Sydow, William Hurt, Mark Strong
23.20 Vicepreședinta - Ep. 5
23.50 În derivă. Ep. 11
00.20 Inamicii publici. Crime, SUA, 2009. Regia: Michael Mann. Cu: Johnny Depp, Christian Bale, Marion Cotillard, Billy Crudup, Stephen Dorff
02.35 Tatăl fantomă. Dramă, România, 2011. Regia: Lucian Georgescu. Cu: Marcel Iureș, Mihaela Sîrbu, Mihai Constantin, Valer Delakeza, Mimi Brănescu
04.10 Mișmașuri în stil mare. Comedie, Franța, 2009. Regia: Jean-Pierre Jeunet. Cu: Dany Boon, André Dussollier, Nicolas Marié

CULTURAL

10.00 Spectacolul lumii **11.00** Scilly, insulele cu narcise **12.00** Jurnalul cultural **13.00** Concertele TVR Cultural **14.30** Portret Silviu Purcărete **15.00** Jurnalul cultural **16.15** Galeria Maeștrilor **16.45** Identități **17.15** Universul Celibidache **17.40** Momentart **17.45** Art@.ro **18.45** Filler Caragiale **18.50** Capodopere din Galeria de Artă **19.00*** Concertele TVR Cultural **19.30** George Georgescu – 125 ani de la naștere **20.00** Polemicile TVR Cultural **21.00** Jurnalul cultural **22.00** Capodopere din Galeria de Artă **22.10** Memorialul Bucureștilor **22.50** Momentart **0.35** Jurnalul cultural

AXN

08:50 Merlin **09:45** Mesaje de dincolo Cu: Jennifer Love Hewitt **10:40** Vânătorii de comori **11:35** Lumea dispărută **12:30** NCIS: Los Angeles **13:25** Justiție militară **14:20** Mesaje de dincolo **15:15** Vânătorii de comori **16:10** Lumea dispărută **17:05** Merlin **18:00** Justiție militară **19:00** NCIS: Los Angeles **20:00** Mesaje de dincolo **21:00** Minți criminale **22:00** Oamenii viitorului Regia: Mikael Samolon. Cu: Sean Bean, Annabelle Wallis Wallis **23:45** CSI: New York–Criminaliștii **00:40** CSI: New York–Criminaliștii **01:35** Oamenii viitorului

ANTENA 3

6.00 Știrile dimineții cu Nadina Câmpean și Marius Ioniță **10.00** Previziunile zilei cu Sabina Iosub **11.00** Se întâmplă în România cu Maria Coman **12.00** Știri **13.00** Se întâmplă în România cu Maria Coman **14.00** Știri **15.00** Esențial cu Alina Petrescu **17.00** 100 de minute cu Alessandra Stoicescu **18.45** La ordinea zilei cu Dana Grecu și Radu Tudor **20.30** Subiectiv cu Răzvan Dumitrescu **21.30** Sinteza zilei cu Mihai Gâdea **23.15** În gura presei cu Mircea Badea **0.00** Știri

PRIMA TV

07:00 Verde-n fata **08:00** Cu lumea-n cap **08:30** Totul despre mame **09:00** Teleshopping **09:30** Promisiunea **11:30** Teleshopping **12:00** Cunoaste, Viseaza, Iubeste! **13:00** Teleshopping **13:30** Romania lui Gaita **14:15** Curat, Murdar **15:30** Totul despre mame Ruxandra Rusan **16:00** Cireasa de pe tort **17:00** Trasnitii **18:00** Focus 18 **19:00** Focus Sport **19:30** Iubiri secrete **20:30** Natiune, te cunosc! **21:45** Mondenii **22:15** Trasnitii **23:15** Focus Monden **00:00** Focus **01:00** Tradati in dragoste **02:00** Verde-n fata cu Cristina Topescu, la Prima TV **05:00** Totul despre mame

CINEMAX

07:00 Lanțul **08:35** Domnului profesor, cu dragoste 2 **10:10** Patru nunți și o înmormântare Regia: Mike Newell. Cu: Hugh Grant, Andie MacDowell **12:05** Micul Fauss și Marele Halsy Regia: Sidney Furie. Cu: Robert Redford **13:45** Răufăcătorul **15:15** Femeia de alături (Dramă, Franța, 1981) Regia: François Truffaut. Cu: Gérard Depardieu, Fanny Ardant **17:00** Patru nunți și o înmormântare **19:00** Kikujiro (Dramă, Japonia, 1999) **21:00** Hanna (Acțiune, SUA, 2011) **22:50** Metamorfoze (Dramă, Franța, 1997) **01:05** Treme Dramă, SUA, 2011)

B1

07.00 Știrile B1 **08.00** Știrile B1 **09.00** Știrile B1 **10.00** Știrile B1 **11.00** Talk B1 cu Mihai Jurca **12.00** Știrile B1 **13.00** Știrile B1 **14.00** Talk B1 **15.00** Știrile B1 **16.00** Talk B1 **17.00** Știrile B1 **18.00** Știrile B1 **18.30** Aktualitatea B1 cu Andrei Bădin **20.00** Sub semnul întrebării (direct) cu Robert Turcescu **21.30** Ultimul cuvânt cu Nelu Barbu **23.00** Lumea lui Banciu cu Radu Banciu **00.00** Știrile B1 **01.00** Sub semnul întrebării (r.) **02.10** Știrile B1 ale orei 18 (r.)

ACASĂ

06:30 In numele iubirii **07:15** Teleshopping **07:45** Lara **08:45** Teleshopping **09:00** Lara **10:15** Teleshopping **10:30** Refugiul **11:30** Teleshopping **12:00** Regina Sudului **14:00** Teleshopping **14:30** Cameleonii **15:30** Fructul oprit **16:30** Povestiri adevarate **17:30** Un colt de rai **18:30** Dragoste la indigo **19:30** Refugiul Cu: Zuria Vega, Gabriel Soto, Jessica Coch, Roberto Blandón **20:30** Abisul pasiunii **22:00** Cancan TV (prima editie a emisiunii) **00:30** Povești adevărate (r) **01:30** Cameleonii (r) **02:30** Fructul oprit (r) **03:30** Cancan TV (r) **05:45** Doamne de poveste (r)

PRO CINEMA

08:45 Omul-Paianjen **09:15** Acasa in bucatarie **10:45** Happy Hour **12:15** Zoom in 10 **12:30** Omul-Paianjen **14:00** Zoom in 10 **14:15** Casa de sticla **15:00** Lumea Pro Cinema **15:30** Acasa in bucatarie **16:30** Poză la minut **17:30** Maria Mirabela **19:00** Poză la minut **20:00** Monk **20:55** MASH **22:00** Fire & Ice: Cronica dragonilor Carpia, un regat liniștit și foarte prosper, este atacat de un dragon extrem de fioros, care pîrjolește totul în calea sa. **00:00** Casa de sticla **01:00** Fire & Ice: Cronica dragonilor **02:30** Casa de sticla **03:15** Lumea Pro Cinema

DIVA

08:10 Buffy, spaima vampirilor **11:10** Mama, tata si ea (SUA drama, 2008) **13:00** Rapita din dragoste (SUA film de actiune, 2007) **14:50** Eva. Povestea unui secol (roman drama, 2009) **17:00** Sotii de militari (SUA serial de drama, 2007) **19:00** Cu sange rece (SUA serial politist, 2003) **20:00** Cu sange rece (SUA serial politist, 2003) **21:00** Beethoven 5 (SUA comedie, 2003) **22:50** Romane si psihoterapie (SUA comedie, 2001) **00:40** Visuri pe gheata (SUA drama, 2009) **02:30** Lege si ordine (SUA serial politist, 1990)

ANTENA 2

06:15 Petrecem k lumea **08:00** Teleshopping **08:30** Mincinosii **09:15** Familia Bundy **09:45** Petrecem k lumea **12:45** Teleshopping **13:15** Confidential **15:30** Incepe Bahmu (emisiune realizata de Adriana Bahmuteanu) **17:00** Trăieste sănătos (emisiune realizată de Simona Bălănescu)–sezon nou **18:30** Show time **19:30** Răi da' buni (emisiune realizată de Mihai Morar) **21:00** La tinta (filler) **21:10** Agentul VIP (emisiune realizată de Cristian Brancu) **23:15** Telefonul de la miezul noptii (emisiune realizata de Andrei Duban) **00:30** Show time (reluare) **01:30** Rai da' buni (reluare)

M1

09:00 Știri **09:15** India (s) **10:05** Cafeneaua **10:30** Cei care au întors secolul **11:25** Prietenul familiei **12:30** Înainatea ordinei de zi **13:01** Știri **13:25** Magazinul rromilor **13:55** Domovina **14:30** Locuit de maghiari **15:25** Capri (s) **16:20** Prințul (s) **17:30** MM **18:30** În timpul viitor **18:40** Heartland (s) **19:30** Rămâi în picoare! **20:30** Știri **21:15** Hacktion – Reload (s) **22:10** Girofarul albastru **23:10** Seara **23:45** Blestem (s)

REDACȚIA NU ȘI ASUMĂ RESPONSABILITATEA PENTRU EVENTUALELE SCHIMBĂRI

DISCOVERY

08:00 Cum se fabrică ? **09:00** Tehnici esențiale de supraviețuire **10:00** O pradă mortală **11:00** În viteza a cincea **12:00** Mașini pe alese **13:00** Motociclete americane **14:00** Vânătorii de mituri **15:00** Școala Discovery **16:00** Top Gear **17:00** Meserii murdare **18:00** Tehnici esențiale de supraviețuire **19:00** Cum se fabrică ? **20:00** Un bărbat și o femeie în sălbăticie **21:00** Tehnici esențiale de supraviețuire **22:00** Competiția supraoamenilor **23:00** Corpul omenesc: Mașinăria supremă **00:00** Țapinarii din mlaștini

Începe un nou an şcolar

În clasa pregătitoare vor fi 2 600 de elevi ce vor învăţa în 205 săli de clasă gata pregătite pentru şcoală.

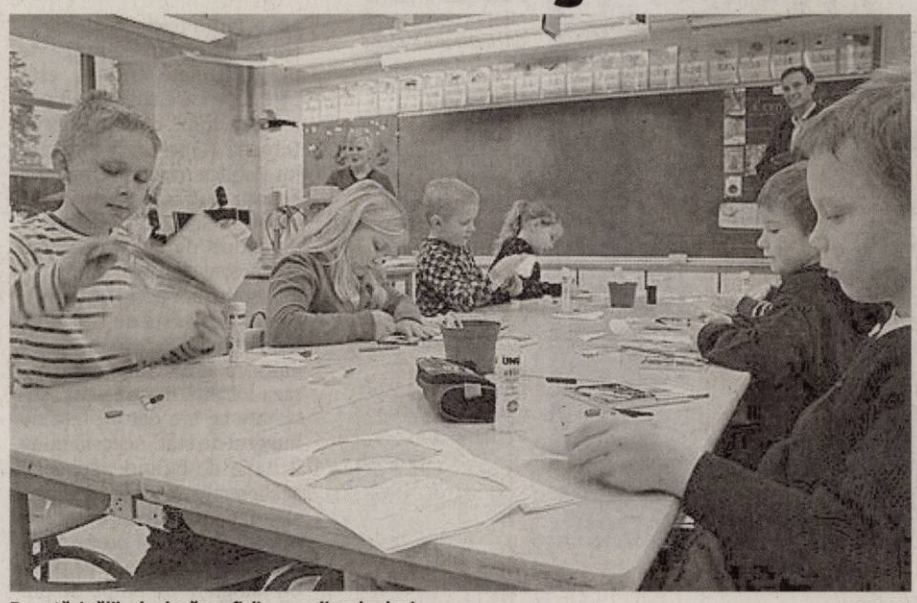

De astăzi sălile de clasă vor fi din nou pline de elevi FOTO:FAN

ARAD. Zeci de mii de elevi din județul Arad se vor îndrepta - unii cu emoția unui nou început, alții cu bucuria revederii colegilor - spre școlile care îi așteaptă cu porțile deschise pentru un nou an școlar.

În fiecare școală vor avea loc, conform tradiției, ceremonii de deschidere. Cele mai multe încep la orele 9.00 dar sunt școli unde ceremonia va începe la orele 10.00. O situație specială este la Colegiul Național „Moise Nicoară" a cărui deschidere festivă se va desfășura, nu în liceu (din cauza faptului că impunătoarea clădire se află într-un proces amplu de renovare), ci la Teatrul Clasic „Ioan Slavici" la ora 10 (cu excepția, totuși, a claselor a X-a și a XI-a care se vor întâlni cu diriginții direct, în sălile de clasă, la ora 9).

Baftă în noul an

Tuturor elevilor din județ le dorim un an școlar remarcabil, cu succese peste așteptări și cu rezultate de excepție!

Cei mai mici elevi

Pentru prima dată în acest an vom avea două generații de boboci: cei de clasa I și cei de la clasa pregătitoare. În județul Arad vor fi în clasa 0 aproximativ 2.600 de copii, pentru care au fost pregătite 205 clase. Aproape toate au mobilierul necesar, doar 7 școli de pe Valea Muresului mai aveau emoții dacă va ajunge mobilierul la sfârșitul săptămânii. Cât despre profesori, numărul acestora, spun reprezentanții IȘJ Arad, acoperă în proporție de 95% necesarul de cadre didactice pentru clasa 0, urmând ca în foarte scurt timp să se asigure în procent de 100%. **JA-V.F.**

Au „pescuit" în Deltă locuri pe liste

La nivelul Aradului, atât Alianța de Centru-Dreapta cât şi Alianţa de Centru-Stânga vor avea câte cinci candidaţi.

ARAD. La reuniunea USL de la Murighiol a fost bătut în cuie algoritmul desemnării candidaților de către partidele componente ale Uniunii. Astfel, așa cum anunța Victor Ponta, va fi respectat principiul parității între ACS (PSD+UNPR) și ACD (PNL+PC). Așadar, la Arad, PSD și UNPR vor avea cinci locuri, iar liberalii și conservatorii, tot cinci. După cum am mai anticipat, PSD va mai avea trei locuri, care se preconizează a fi ocupate de către Dorel Căprar, Flavius Măduța și Dorel Popa. La PNL va fi mare deranj, deoarece sunt deja ocupate trei locuri din cinci, de către Mihăiță Calimente, Ovidiu Marian și reprezentantul PC, asupra căruia Mircea Purcaru păstrează cel mai strașnic secret. Mai mult, el insistă ca Daniel Constantin să negocieze cu Crin Antonescu două locuri pentru PC Arad. Oricum, lucrurile rămân extrem de neclare în privința candidaturii lui Ioan Cristina, în caz că Avram Crăciun nu va fi lămurit să nu mai candideze. Președintele PSD Arad, Dorel Căprar, a declarat că liderii centrali ai USL renunță din start la un colegiu de senator dacă îl susțin în continuare pe Avram Crăciun. **JA-S.T.**

Dorel Căprar FOTO:JA

COMENTARIU

Simion Todoca

Baciul ungurean e mai ortoman...

...decât cel nemțean. Mai bine zis, e mai hoțoman. Dacă văzu și văzu că prea puțini ungureni s-au bulucit la chemarea lui, Mihai Răzvan Ungureanu a decis că mai bine ia partidul gata făcut, să nu-și mai tocească oamenii lui pingelele prin toate cătunele patriei. Așa că a luat Forța Civică, devenind, peste noapte, președinte. Dar și așa, ungurenii, cu tot cu tălmăceni, tot puțini au rămas, lucru cu atât mai deranjant cu cât baciul nemțean se lăuda că el are vreo 30.000 de nemțeni, adunați bucată cu bucată, CNP cu CNP, semnătură cu semnătură, iarna, la minus zece grade. Unde mai pui că lui Mihail i s-a năzărit că el chiar este baci, încă din cele mai adânci tinereți, nu un câine de circ pripășit, care, de circ fiind, știe doar să facă sluj și să sară peste baston.

> „Dar dacă Neamțu face pe nebunul şi o virează spre extremă, ducând Noua Republică taman în Noua Dreaptă ?"

Supărare mare, monșer, cu nemțeanul ăsta obraznic, care știe să vorbească mult și tare și se mai și împăunează, pe ici, pe colo, cu apucături legionare. Or, dacă o ține tot așa, în 2014 va putea MRU să spună definitiv adio ideii de a se instala în siajul navei lui Băsescu, ducând direct spre Cotroceni, pentru cel puțin două mandate. Obrăznicătura de baci nemțean, care a cutezat să-și bată joc de „dreptacii" ungureni, va fi înaintea lui cu câteva lungimi de barcă. Așa că MRU nu a stat mult pe gânduri și s-a dus ață la tăticul lui, la Cotroceni, să se plângă de comportamentul obrăznicăturii și să ia măsurile cuvenite.

Nu pot să demonstrez, dar aș fi în stare să pun mâna în foc că Noua Republică a lui Neamțu nu va apuca să se vadă cu patalama de partid politic în mână, deși a depus actele prin iunie. Tribunalul va face tot felul de șmecherii, va inventa contestații după contestații, va amâna termenele până la momentul oportun, adică până când Mihail Neamțu, dacă vrea să aibă candidați, pardon, candidat, la parlamentare, nu va avea altă soluție decât să integreze Noua Republică în partidul baciului ungurean. La comanda cui se va face toată mânăreala, nu are rost să mai spun, dar este aceeași care, prin intermediul tribunalului, i-a ținut ani de zile în șah pe țărăniști, pentru a-i duce acolo unde trebuie.

simion.todoca@informmedia.ro

Critică tăierile de fonduri FOTO:JA

Acuză „atacul dur la învăţământ"

ARAD. Având alături trei primari de comune, deputații Iustin Cionca și Marius Gondor au organizat o conferință de presă, pentru a critica tăierea fondurilor alocate primăriilor pentru asigurarea procesului de învățământ. „Guvernanții au lovit în învățământ exact la începerea anului școlar. Din bugetul Ministerului Educației și Cercetării s-au tăiat 242 milioane de lei, adică aproape 60 de milioane de euro. O sumă imensă, mai ales că acești bani sunt tăiați, în marea lor majoritate, din cheltuielile cu formarea continuă și evaluarea personalului, cheltuieli materiale, de întreținere, servicii ș.a.m.d.", spune Marius Göndör.

La rândul său, Iustin Cionca a declarat : „Când s-a elaborat bugetul pentru anul 2012, USL, aflat în opoziție pe vremea aceea, a venit cu mii de amendamente prin care solicitau mai mulți bani pentru școlile din teritoriu. Astăzi, la guvernare fiind, nu numai că nu își susțin propriile amendamente, dar mai taie și din puținii bani pe care guvernul PDL a reușit să îi aloce școlilor. Primarii și directorii de școli au angajat deja acești bani, încheind contracte, iar acum se văd în imposibilitatea de a le onora. Evident că firmele care au executat lucrări, vor apela la justiție, vor câștiga și astfel multe primării vor avea conturile blocate." **JA-S.T.**

Momente din istoria lecturii şi aventura scrisului

ARAD. Biblioteca Județeană „A. D. Xenopol " Arad organizează în perioada 17-19 septembrie, cea de-a IV-a ediție a Simpozionului național cu participare internațională „Momente din istoria lecturii publice". Deschiderea oficială va avea loc marți, 18 septembrie, ora 9, în sala 60 a Palatului Administrativ.

În holul Bibliotecii Județene va fi deschisă expoziția „Aventura scrisului ", expoziție temporară realizată în colaborare cu Institutul Cultural Francez -Timișoara. Vernisajul va avea loc luni, 17 septembrie, ora 12. **JA-V.F.**

INFORM MEDIA

editorul cotidianului JURNAL ARĂDEAN

CAUTĂ

oficiant pentru mica publicitate.

Cei interesaţi pot depunde CV-ul la biroul de mică publicitate al ziarului nostru situat pe B-dul Revoluției, nr.81, de luni până vineri între orele 9-15.

Jurcă explică: nu am îngropat Lipova!

Fostul primar, Marius Jurcă, susţine că nu a lăsat Primăria Lipova îngropată în datorii.

ARAD. Dezvăluirile din paginile Jurnal arădean de săptămâna trecută, conform cărora Primăria Orașului Lipova ar fi fost lăsată pe marginea prăpastiei de către fostul primar, nu au rămas fără răspuns. Marius Jurcă, edil șef în Lipova în perioada 2008-2012, a explicat de unde apar executările silite ale administrației din orașul de pe Mureș și a vorbit despre raportul Curții de Conturi.

Dosar ... fără prejudiciu

Dosarul de urmărire penală pentru abuz în serviciu ce urmează să se judece mâine, 18 septembrie, nu are însă prevăzut și ... prejudiciul. „Cred că sunt singurul român care ajung să fiu cercetat penal pentru abuz în serviciu, dar nu există niciun prejudiciu", a conchis Marius Jurcă.

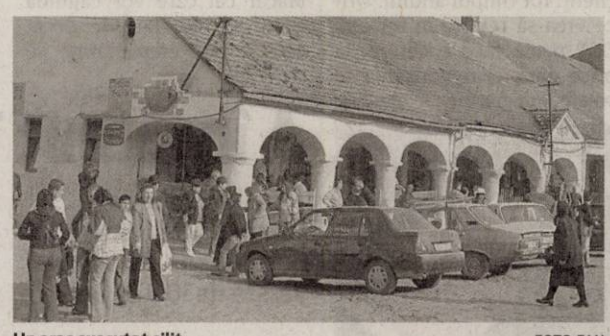

Un oraş executat silit FOTO:FAN

„În primul rând aș dori să menționez că nu există documente care să ateste faptul că Primăria Lipova are datorii de 30 de miliarde - lei vechi, iar executările silite nu sunt de 10 miliarde, ci mai puțin. Acestea au survenit din două procese, unul cu spitalul TBC și celălalt cu Direcția Copilului. În cazul situației conflictuale cu Direcția Copilului, datoriile au fost preluate de către mine, fiind lăsate «moștenire» de primarul ce m-a precedat. Trebuie să spun că toate datoriile au fost achitate înainte de a-mi finaliza mandatul, conform unei înțelegeri pe care am avut-o cu Direcția Copilului. Referitor la situația spitalului TBC, procesul nu este finalizat, neexistând o hotărâre definitivă și irevocabilă", a explicat Jurcă.

Firma, în faliment

Nici acuzele privind datoriile firmei deținute de familia Jurcă nu sunt unele „fondate", după cum susține ex-primarul. „În primul rând firma este a soției mele, nu a mea, iar în al doilea rând este drept că s-au adunat datorii, firma intrând în faliment. Însă, în momentul în care s-a vândut o parte din firmă potrivit procedurii deschise în insolvență, urmând ca terenul concesionat să treacă în posesia noului cumpărător, Primăria a decis să anuleze contractul de concesiune. În atare condiții, concluzia nu poate fi decât una singură: Primăria nu a vrut să își recupereze banii", a mai spus Jurcă. **JA-A.P.**

JURNAL ARĂDEAN

Sărbătoare în Aradul Nou

Tradiţia se păstrează în comunitatea nemţească din cartierul Aradul Nou. Ieri, a avut loc tradiţionala sărbătoare. Kirwei, a comunităţii germane, organizat ca de fiecare dată de către Liceul German Adam Muller Gutenbrun. Zeci de perechi au luat parte la parada ce s-a desfăşurat pe străzile cartierului arădean, spre bucuria arădenilor care au asistat la eveniment.

FOTO: A.P.

Pulpe cu doi lei, din sechestrul Fiscului!

ARAD. Puţin peste doi lei pentru un kilogram de pulpe de pui congelate. Acesta este preţul pe care speră să îl primească luni, 17 septembrie, Direcţia Generală a Finanţelor Publice Arad în urma unei licitaţii publice. Fiscul a sechestrat 5.952 de kilograme de pulpe de pui întregi cu spate congelate, iar suma totală solicitată pentru valorificarea mărfii este de 12.618,24 lei. Pulpele aparţin unei societăţi cu domiciliul fiscal pe raza localităţii Timişoara, societate ce are datorii faţă de bugetul de stat. Această nouă licitaţie de bunuri perisabile sechestrate de Fisc este încă o şansă pentru agenţii economici de a face un profit mare într-un termen scurt. Pe piaţă un kilogram de pulpe de pui congelate depăşeşte zece lei, ceea ce ar însemna un profit de mai bine de 7 lei la un kilogram de carne cumpărată.

Au fost confiscate FOTO:FAN

Anunţuri online

Preţul solicitat de Finanţele arădene pentru valorificarea cărnii de pui este unul chiar mai mic decât preţurile de pe paginile de internet specializate în vânzarea de produse alimentare en-gros. Însă, unul dintre motivele pentru care Finanţele încearcă să valorifice carnea în cel mai scurt timp ar fi termenul de valabilitate. Cei interesaţi trebuie să ştie că pulpele de pui vor expira în luna noiembrie a acestui an.

JA-A.P.

Sănătate la „Crosul inimii”

Un număr mare de oameni s-au manifestat, ieri, pentru un mod de viaţă cât mai sănătos.

ARAD. Pe o vreme numai bună pentru alergat, ieri s-a desfăşurat Crosul inimii: „Ai grijă de inima ta!”, în organizarea Asociaţiei Youth and Family, Renton Seventh-Day Adventist Church şi Biserica Adventistă de Ziua a Şaptea-Coferinţa Banat, cu sprijinul Primăriei Arad.

Încă de la ora 10, pe platoul Palatului Administrativ, în timp ce se efectuau înscrieri pentru cros, la standuri special amenajate, cadre medicale făceau teste şi determinări gratuite pentru populaţie.

Înainte de start, organizatorul evenimentului - Emil Jigău, preşedintele Asociaţiei Youth and Family - ne declara: „Urmărim educaţia populaţiei în privinţa exerciţiului fizic. Deşi vom avea şi premii, dorim în principal sensibilizarea populaţiei în ceea ce priveşte mişcarea. Acest eveniment constituie şi un preambul pentru expoziţia de sănătate care se va desfăşura zilele următoare la Teatrul Clasic „Ioan Slavici”. Vom avea patru categorii de alergare: o grupă specială a Fundaţiei RCE «Speranţa copiilor», o întrecere pe 500 de metri pentru copii între 1- 4 ani, pe 1 km pentru 14-17 ani şi 2 km pentru alergători peste 18 ani”.

La crosul prilejuit de Ziua Mondială a Inimii - înfiinţată în vederea conştientizării populaţiei cu privire la numărul deceselor anuale cauzate de afecţiunile cardiovasculare - au luat parte câteva sute de arădeni.

De remarcat că startul la grupa seniorilor (peste 18 ani) a fost dat de doamna Pamela Roach, senator al statului Washington (SUA).

JA-V.F.

Sănătate prin sport FOTO: FAN

Expoziţie

În aceeaşi organizare, în foaierul Teatrului Clasic „I. Slavici” va fi deschisă, în perioada 17-21 septembrie, „Expo-SĂNĂTATE”. Evenimentul, aflat la ediţia a doua, reprezintă o campanie de promovare a sănătăţii populaţiei.

În relaţie permanentă FOTO: FAN

Plus la inspectorii de la Pensii

ARAD. Şase angajaţi ai Casei Judeţene de Pensii Arad au susţinut, săptămâna trecută, examenul de promovare în grad profesional superior. E vorba de salariaţi care trebuiau să îndeplinească un minimum de condiţii: cel puţin trei ani vechime în gradul profesional al funcţiei publice din care promovează; cel puţin calificativul „bine” la evaluarea anuală a performanţelor individuale în ultimii doi ani; fără sancţiuni disciplinare în cazierul administrativ.

Toţi cei care s-au înscris la examen au făcut faţă cu succes probei scrise şi interviului, motiv pentru care au devenit „inspector superior” - nivelul maxim în cariera lor de funcţionari publici. Conform noii încadrări profesionale cei şase salariaţi ai CJP Arad vor beneficia de o mică majorare salarială.

JA-D.D.

Start la mobilitate

ARAD. Se dă startul la Săptămâna Europeană a Mobilităţii. Totul începe luni, 17.09. 2012, ora 11.00, în municipiu, cu conferinţa privind proiectul „Dezvoltarea comună a pistelor de biciclete în Arad şi Gyula”, eveniment ce va avea loc în sala 60 a Primăriei Arad. Marţi, de la ora 10.00, va avea loc prezentarea staţiei de monitorizare a calităţii aerului de la Colegiul Tehnic de Construcţii şi Protecţia Mediului Arad, în timp ce miercuri, de la ora 11.00, intră în scenă şi copiii (preşcolarii Grădiniţei PP Nr. 14) cu desene pe asfalt cu tema „Transportul urban pe calea cea bună”.

Joi, de la ora 10.00, se va trece la chestiuni foarte serioase: determinarea unor poluanţi gazoşi şi a zgomotului în condiţii de trafic normal pe strada I.C. Brătianu. Ziua cea mare în cadrul manifestărilor dedicate Săptămânii Mobilităţii este cea de vineri, 21 septembrie, când se va marca ziua „În oraş fără maşină”. Va avea loc ca atare oprirea circulaţiei pe strada I.C. Brătianu, în intervalul orar 10.00-12.00, determinarea unor poluanţi gazoşi şi a nivelului zgomotului în condiţii de trafic oprit, dar şi organizarea de concursuri şi întreceri sportive pentru elevi şi preşcolari şi marşul elevilor de la Şcoala Generală Nr. 5 „Şi mascota vrea piste pentru biciclete”.

Întâmpină iarna cu răceală

Sute de arădeni au solicitat debranşarea de la reţeaua termică centralizată de încălzire

ARAD. Chiar dacă deconectarea se face, legal, doar de către furnizorul de energie termică, au fost şi debranşări ilegale, efectuate fără acordul CET. Au fost depistate 94 astfel de debranşări în urma sesizărilor făcute de către Asociaţiile de Proprietari dar şi autodenunţuri ale consumatorilor, ne informează conducerea CET Hidrocarburi. O explicaţie pentru aceste situaţii ar fi că amenda primită pentru debranşarea ilegală este mai mică decât costurile pe care trebuie să le suporte proprietarul dacă solicită societăţii de termoficare debranşarea.

Alte reguli la rebranşare

CET a primit şi cereri de rebranşare, 21 la număr. Arădeni care, după ce au renunţat la căldură în urmă cu ceva vreme, au solicitat acum Centralei reconectarea la sistemul centralizat. Dacă sezonul debranşărilor e gata, pentru rebranşări societatea e dispusă să fie la dipoziţia viitorilor clienţi tot timpul anului. Orice vrea să reintre în reţeaua CET poate face o cerere, la orice dată, şi rebranşarea se va efectua gratuit.

JA – G.K.

Caloriferele rămân reci FOTO:FAN

Vine căldura în casă

Arădenii vor avea caloriferele calde probabil pe la mijlocul lui octombrie sau când trei nopţi consecutive temperatura de afară va fi sub zece grade. Până atunci, CET va începe, undeva pe la sfârşit de septembrie, efectuarea probelor de etanşeitate pe reţelele secundare de termoficare, umplerea şi readucerea acestora la parametri de funcţionare.

PRM solicită curăţenie

ARAD. Preşedintele PRM Arad, , solicită organelor abilitate să dispună de urgenţă îndepărtarea materialelor electorale rămase după alegerile locale. „Ceea ce fac aceşti domni este campanie electorală ilegală, ar trebui aplicate amenzi usturătoare celor care nu şi-au dat jos afişele şi banerele. Panouri electorale imense sfidează bunul simţ al arădenilor şi nimeni nu se sesizează. Măcar cei care vor candida acum la alte partide decât cele la care erau înainte de alegerile locale ar trebui să le dea jos, altfel oamenii vor crede că sunt candidaţi tot la fostele lor partide”, spune Filip. Referitor la aceste „permutări” de candidaţi, Filip crede că „omul de rând este total derutat şi nu poate înţelege cum poţi să promovezi oameni pe care înainte i-ai criticat, pe care i-ai acuzat că au dus ţara de râpă. Eu cred că, până la urmă, aceştia se vor trezi pe ultima sută de metri că au luat ţeapă şi nu se vor regăsi pe liste”.

JA-S.T.

A împlinit 100 de ani

Rozalia Stein din comuna Şagu a celebrat, recent, frumoasa vârstă de 100 de ani

ARAD. Eveniment deosebit la Şagu :Primăria Şagu a acordat doamnei Rozalia Stein Diploma „Vârsta de Aur” la împlinirea vârstei de 100 de ani. Familia a sărbătorit evenimentul la Căminul Cultural din Firiteaz. Prezenţi la acest eveniment fericit au fost, alături de numeroasa familie, prieteni, vecini şi primarul comunei Şagu, doamna Emilia Brăneţ, şi senatorul Traian Igaş.„A fost primul eveniment de acest gen în localitatea Şagu, ne-am bucurat să îi putem ura La mulţi ani doamnei Rozalia Stein la împlinirea vârstei frumoase de 100 de ani. Din partea primăriei i-am acordat Diploma „Vârsta de Aur” şi un sprijin, să fie sănătoasă, să se bucure de nepoţeii săi, alături de întreaga familie” a spus primarul Emilia Brăneţ.„

> M-am bucurat să văd o familie frumoasă cu generaţii la o diferenţă de 99 de ani
>
> TRAIAN IGAŞ

Sărbătorita a fost felicitată şi de către senatorul Traian Igaş FOTO:JA

M-am bucurat să văd o familie atât de numeroasă împreună, cinci generaţii şi o diferenţă de 99 de ani şi şase luni între cel mai mic şi cel mai vârstnic membru al familiei” a declarat senatorul Traian Igaş.

Doamna Stein Rozalia are doi copii, un băiat şi fată, trei nepoţi, cinci strănepoţi şi o străstrănepoată. De-a lungul vieţii, a părăsit-o în lumea celor drepţi primul soţul, fiica şi un strănepot.

JA-S.T.

Mai mulţi suspecţi, arestaţi după atentat

BENGHAZI. Câţiva suspecţi au fost arestaţi în cadrul anchetei privind atacul asupra consulatului Statelor Unite de la Benghazi, Libia, care s-a soldat cu moartea a patru americani, printre care ambasadorul, au afirmat joi responsabili libieni, fără a preciza numărul sau apartenenţa acestora, transmite AFP.

„Ministerele de Interne şi Justiţie au început investigaţiile şi strângerea de probe şi câteva persoane au fost arestate", a declarat pentru AFP adjunctul ministrului de Interne, Wanis al-Sharef.

Totuşi, responsabilul a refuzat să dea detalii cu privire la numărul suspecţilor arestaţi sau cu privire la eventuala lor apartenenţă, „pentru a nu împiedica bunul mers al anchetei". Mai devreme, purtătorul de cuvânt al Înaltei comisii de securitate a Ministerului de Interne, Abdelmonem al-Horr, a anunţat crearea unei comisii independente pentru anchetarea atacului care a stârnit indignarea comunităţii internaţionale.

Potrivit acestuia, comisia prezidată de un judecător regrupează „experţi" ai Ministerelor de Justiţie şi de Interne.

SURSA: MEDIAFAX

Atac cu iz de răzbunare

Mai mulţi demonstranţi furioşi au incendiat drapelul SUA în Herat, Afganistan. Patru militari NATO au fost ucişi duminică în urma unor schimburi de focuri cu miliţiile afgane, la baza militară din districtul Mizan, provincia Zabul.„ Statutul atacatorilor nu a putut fi definit „ a declarat ofiţerul de poliţie Ghulam Jilani Farahi , dar este sigur că atacul a avut ca mobil filmul jignitor la adresa profetului Mohamed.

FOTO: EPA

NATO continuă misiunea

Şefii apărării statelor membre au decis că în următoarele 27 de luni NATO va continua să sprijine forţele afgane.

SIBIU. Discuţiile celor 28 de şefi ai apărării din statele membre NATO, reuniţi la Sibiu la Conferinţa Comitetului Militar, s-au axat pe Planul Strategic pentru Afganistan al Alianţei (NSPA) validat de şefii de stat şi de guvern la summitul de la Chicago.Aşa cum s-a convenit la Chicago, este în desfăşurare planificarea iniţială pentru o nouă misiune, care va consta în instruirea, consilierea şi sprijinirea Forţelor Naţionale de Securitate Afgane (ANSF).

Astfel, şefilor statelor majore din ţările membre NATO li s-a comunicat că armata afgană devine tot mai puternică şi mai încrezătoare în forţele proprii, că sunt cu adevărat pe calea cea bună în preluarea conducerii.

În câteva săptămâni, ANSF vor ajunge la un efectiv de 352.000 de membri şi vor prelua conducerea, devenind capabile să asigure securitatea a trei sferturi din populaţia ţării. Acest proces are loc în toate provinciile. În prezent, 80 % din atacurile insurgenţilor au loc în zone în care locuiesc 20% din populaţie, iar o mare parte a acestor atacuri reprezintă răspunsul la operaţiile ISAF şi ale ANSF.

Puternicii lumii s-au adunat la Sibiu FOTO : MEDIAFAX

SURSA : MEDIAFAX

Ameninţare mondială

DAMASC. Conflictul din Siria este o ameninţare pentru „poporul sirian, pentru regiune şi pentru lume" , avertizează emisarul internaţional Lakhdar Brahimi, după întrevederea pe care a avut-o cu preşedintele sirian Bashar Al-Assad.

„Vom face totul pentru a merge înainte şi pentru a ajuta poporul sirian. Guvernul sirian a promis că va susţine eforturile emisarului de la Damasc, Mokhtar Lamani" , a precizat Brahimi. Preşedintele Siriei, Bashar Al-Assad, a lansat un apel la dialog intersirian, în cursul întrevederii pe care a avut-o sâmbătă cu emisarul internaţional Lakhdar Brahimi, anunţă Televiziunea publică siriană.

„Adevărata problemă a Siriei este combinarea aspectului politic cu activităţile de teren. Eforturile privind aspectele politice continuă, în special printr-un apel la dialog axat pe aspiraţiile poporului sirian. Succesul acţiunilor politice depinde de presiunile asupra statelor care finanţează şi antrenează teroriştii" , adaugă Al-Assad.

Siria acuză statele occidentale, precum şi Qatarul şi Arabia Saudită că ar finanţa şi ar înarma forţele opoziţiei.

SURSA : MEDIAFAX

Papa cere reconciliere

BEIRUT. Papa Benedict al XVI-lea (foto) a îndemnat popoarele din Orientul Mijlociu să spună nu răzbunării şi să interzică „violenţa verbală şi fizică" , acceptând societatea pluralistă.Suveranul Pontif a făcut aceste declaraţii la Palatul Prezidenţial din Baabda, în apropiere de Beirut, în faţa a ...te de personalităţi ale lumii politice, religioase şi culturale libaneze.În contextul violenţelor din Orientul Mijlociu şi din lumea musulmană, Papa Benedict a cerut „interzicerea violenţei verbale şi fizice" .

„Trebuie să spunem nu răzbunării, să recunoaştem greşelile, să acceptăm scuzele fără să le cerem şi să iertăm. Doar iertarea poate stabili fundamentele durabile ale reconcilierii şi păcii" , a subliniat Papa, aflat în vizită în Liban.

SURSA : MEDIAFAX

Neamţu, fără drept de semnătură

Vasile Blaga, Mihai Răzvan Ungureanu şi Aurelian Pavelescu au semnat protocolul Alianţei România Dreaptă.

BUCUREŞTI. Documentul a fost semnat, duminică, la sediul central al PDL, urmând să fie depus în cursul zilei la Biroul Electoral Central. Liderii celor trei partide au precizat că în perioada următoare se va finaliza platforma-program a alianţei, precum şi programul de guvernare, astfel încât la sfârşitul lunii septembrie forurile decidente ale celor trei formaţiuni să parafeze şi aceste documente. Totodată, cei trei lideri de partide şi-au exprimat convingerea că noua alianţă nu va avea probleme în a stabili candidaţii pe listele comune pentru alegerile parlamentare.

Vineri, la Costineşti, preşedintele PDL, Vasile Blaga, menţiona că speră ca într-un termen destul de scurt Mihail Neamţu să reuşească să-şi înregistreze formaţiunea, Noua Republică. Partidul Noua Republică nu putea semna protocolul Alianţei România Dreaptă din cauza faptului că înregistrarea partidului la tribunal a fost contestată şi nu mai era timp pentru rezolvarea acestei situaţii, după cum a declarat liderul PNR, Mihail Neamţu.

Neamţu nu a avut loc „în cadru" FOTO : MEDIAFAX

SURSA : MEDIAFAX

Uniunea Social Liberală se tot umflă

Două partide ecologiste intenţionează să fuzioneze pentru a primi locuri eligibile de la USL.

MURIGHIOL. Preşedintele Partidului Verde, Ovidiu Iane, şi preşedintele Mişcării Verzilor - Democraţi Agrarieni, Remus Cernea, au participat, vineri şi sâmbătă, la Murighiol, la discuţiile USL privind strategia electorală a alianţei şi atribuirea colegiilor, se arată într-un comunicat de presă. Potrivit unor surse, formaţiunile vor primi din partea USL colegii pentru a-şi nominaliza candidaţi. Potrivit sursei citate, cele două partide PV şi MV - DA au convenit asupra unui calendar de fuziune. „Cu această ocazie, cele două partide verzi au convenit asupra unui calendar de fuziune. Prezenţa verzilor alături de USL va aduce în prim-planul politicilor publice ideile şi principiile Verzilor Europeni, de care ţara noastră are nevoie. Accederea verzilor în Parlamentul României va completa un segment nereprezentat politic până acum, al celor ce doresc un mediu curat şi protejat şi o dezvoltare economică pe principii sustenabile" , se mai menţionează în comunicatul de presă.

S-au împărţit colegiile FOTO : FAN

> Este nevoie de sforţări extraordinare pentru a îndepărta un despot
>
> REMUS CERNEA

Atât Partidul Verde, cât şi Mişcarea Verzilor - Democraţi Agrarieni vor primi colegii pentru alegerile parlamentare din 9 decembrie din cota PSD, au declarat, sâmbătă, surse din cadrul Mişcării Verzilor. „Discuţiile încă nu s-au finalizat.

Urmează să stabilim şi numărul de locuri care ne va fi acordat la aceste alegeri. Locurile noastre vin din partea PSD. Este important faptul că de 16 ani, Parlamentul nu a mai avut politicieni ecologişti", au susţinut sursele citate.

SURSA : MEDIAFAX

AMR pentru Guvernul Ponta

BUCUREŞTI. Prim-vicepreşedintele PDL, Cezar Preda, a declarat, duminică, după depunerea actelor privind înregistrarea Alianţei partidelor de dreapta la Biroul Electoral Central, că, într-un limbaj militar, AMR-ul Guvernului Ponta şi carierei liderilor USL este de 84 de zile. „Ne vom bate cu USL, care a dovedit că nu vrea să fie europeană, că nu vrea să guverneze pentru români, că vrea numai scandal şi transferă ura împotriva preşedintelui României cu neputinţa pentru viaţa de zi cu zi a fiecărui român", a spus Preda. El a transmis: „Vreau să le transmit copreşedinţilor USL, ca doi foşti militari, cred că au făcut armata, deşi nu arată că au făcut armata, că AMR-ul acestui Guvern şi carierei lui politice arată astăzi 84. Domnule Ponta, au mai rămas 84 de zile!".

Liderii USL şi-au ales colegiile

MURIGHIOL. În timp ce Victor Ponta şi Daniel Constantin vor candida în provincie, Crin Antonescu a optat, se pare, pentru Capitală. Primul care a făcut anunţul oficial privind candidatura sa este preşedintele PC, Daniel Constantin, care a precizat că va candida într-un colegiu din Argeş. Liderul PSD, Victor Ponta, a dat de înţeles că va candida, ca şi în anii trecuţi, într-un colegiu din Târgu Jiu. La scrutinul din 2008, Ponta a câştigat colegiul 6 din Târgu Jiu cu 51,93%. De altfel, el a candidat în judeţul Gorj începând din 2004, an în care a şi câştigat primul mandat de parlamentar.În privinţa liderului PNL, Crin Antonescu, informaţiile neoficiale indică o candidatură într-un colegiu din sectorul 6 al Capitalei, condus de primarul liberal Rareş Mănescu, fapt ce i-ar putea asigura un nou mandat.

SURSA : MEDIAFAX

Victimele petrecerii au ajuns la spital FOTO: JA

Petrecere sfârşită după gratii

O petrecere organizată la Căminul Cultural din Caporal Alexa s-a terminat cu arestarea a patru persoane.

ARAD. Petrecerea despre care scriem a avut loc în luna iunie 2012, de Rusalii, la Căminul Cultural din Caporal Alexa şi a fost organizată de către o persoană care avea să ajungă martor în dosarul tentativei de omor deosebit de grav. Totul a început după ce martorul le-a cerut lui G.M. Şi M.F., doi bărbaţi care aveau să devină părţi vătămate în acest caz, să asigure ordinea şi liniştea la acea petrecere. Victimele nu ştiau ce avea să li se întâmple peste câteva ore.

Potrivit rechizitoriului întocmit de Parchetului de pe lângă Tribunalul Arad (inculpaţii au fost trimişi în judecată la sfârşitul lunii august), în acea noapte, după terminarea petrecerii, una dintre părţile vătămate a scos cu forţa din Căminul Cultural un bărbat cu handicap.

Au vrut să-l răzbune

În timp ce se îndreptau spre casă, inculpaţii s-au întâlnit pe drum cu bărbatul care fusese scos cu forţa din cămin. Acesta era plin de sânge şi vroia să se întoarcă la petrecere. Procurorii spun că inculpaţii au hotărât să se răzbune pe cei doi care asigurau ordinea la petrecere.

Inculpaţii au plănuit în ce fel să-i atace şi să-i agreseze pe cei doi oameni de ordine.

Astfel, unul dintre bătăuşi, P.M., a scos din portbagajul scuterului un cuţit de vânătoare pe care i l-a dat altui inculpat, C.A., care şi-a pus tricoul peste faţă pentru a nu fi recunoscut. Tot din portbagaj a fost scos şi un baston telescopic din metal care i-a fost înmânat inculpatului A.D. Ceilalţi inculpaţi s-au înarmat cu pari, în timp ce inculpatul R.C.I. a plecat chiar până acasă pentru a se înarma.

Bătuţi cu parii

Înarmaţi până în dinţi, cei şase inculpaţi au intrat în curtea Căminului Cultural unde l-au întrebat pe unul din oamenii de ordine de ce l-a agresat bărbatul cu handicap. Bărbatul nu a mai putut răspunde pentru că a fost lovit cu parul în cap. În apărarea sa a sărit celălalt bărbat care asigura ordinea la petrecere, însă inculpaţii au tăbărât cu parii peste el. A reuşit să-i imobilizeze pe unul dintre inculpaţii care-l loveau, însă în acel moment, un altul l-a înjunghiat cu un cuţit de mai multe ori în zona lombară şi toracică. În momentul în care bărbatul a strigat că a fost înjunghiat, inculpaţii au fugit de la locul incidentului.

Fuga din ţară

Speriaţi de ceea ce au făcut, patru dintre inculpaţi, P.M., C.A., H.C. şi A.D. au luat legătura cu o cunoştinţă care i-a scos din ţară, ducându-i până în Ungaria. Poliţiştii le-au dat de urmă, iar patru din cei şase inculpaţi au fost arestaţi preventiv, în timp ce ceilalţi doi au interdicţie de a părăsi ţara.

IOANA COSTAŞ
ioana.costas@informmedia.ro

Viaţa în primejdie

Cele două victime ale inculpaţilor au avut nevoie de 40-45 de zile de îngrijiri medicale. Medicii au concluzionat că viaţa celor doi bărbaţi le-a fost pusă în primejdie.

Poziţia procurorilor

„Fapta inculpaţilor Pricop Marius, Coruţiu Anton Gabriel, Hojda Constantin, Anişca Dumitru, Stanciu Florin Gabriel şi R.C.I., astfel cum a fost descrisă mai sus, întruneşte elementele constitutive ale infracţiunii de tentativă de omor deosebit de grav. Intenţia inculpaţilor de a suprima viaţa părţilor vătămate este pusă în evidenţă de faptul că aceştia, înainte de a iniţia actele de agresiune, s-au înarmat cu obiecte contondente (cuţit, par, baston telescopic din metal) apte să producă rezultatul letal. Faptul că ambele părţi vătămate prezintă leziuni în zona capului (plus cele înjunghiate în zona toracelui, lombar şi abdominal), iar la faţa locului s-au găsit o bucată din bastonul telescopic şi o bucată dintr-un par, ambele rupte datorită intensităţii cu care s-au aplicat acele lovituri, este de natură a pune în evidenţă intenţia inculpaţilor de a suprima viaţa victimelor", se arată în rechizitoriul întocmit de Parchetul de pe lângă Tribunalul Arad.

Traficant italian prins la Turnu

Un italian căutat pentru trafic de droguri şi multe alte infracţiuni a fost prins de poliţiştii de frontieră de la Turnu.

TURNU. Una dintre cele mai importante capturi ale poliţiştilor de frontieră de la Turnu a fost un... italian. Acesta este căutat în Italia, fiind condamnat la închisoare pentru o multitudine de infracţiuni, respectiv trafic de stupefiante, furt, trafic cu bunuri şi vătămare corporală. Oamenii legii de la Turnu au verificat un autocar care circula pe sensul de ieşire din România. Unul dintre pasageri a prezentat o carte de identitate italiană, dar poliţiştii au avut suspiciuni referitoare la actul cu pricina. În urma verificărilor, s-a stabilit că documentul era fals. Cercetările întreprinse cu ajutorul punctului de contact de la Oradea au stabilit că persoana în cauză este Michele Martino S., are 36 de ani şi are emis pe numele său un mandat de arestare de către autorităţile italiene. „Cetăţeanului italian i-au fost întocmite actele premergătoare de cercetare penală sub aspectul săvârşirii infracţiunilor de fals privind identitatea, uz de fals şi tentativă de trecere ilegală a frontierei de stat, acesta fiind predat lucrătorilor din cadrul IPJ Arad în vederea extrădării", ne anunţă reprezentanţii Poliţiei de Frontieră Arad. **JA-A.G.**

Prins la frontieră FOTO: JA

CJA scoate banii pentru zboruri în străinătate

ARAD. Maximum 157.150 de lei. Atât sunt dispuşi să plătească cei din Consiliul Judeţean Arad (CJA) pentru a avea acces în... aer. Instituţia judeţeană caută o companie aeriană care să asigure servicii de transport aerian, printre destinaţiile vizate fiind Bruxelles, Viena, Munchen, Madrid, Roma, Londra, Paris, Zurich, Barcelona, Hainan (Beijing), Frankfurt, Praga, Milano, Amsterdam sau Lyon. Contra celor peste 157.000 de lei compania va trebui să asigure maximum 320 de bilete, în funcţie de deplasările pe care cei din CJA le vor face. Durata contractului ar urma să fie de 16 luni de la semnare. Compania care va câştiga licitaţia va trebui să rezerve şi să emită bilete de avion pentru transport pe rute internaţionale prin diferite companii de transport aerian, în cele mai avantajoase condiţii. Pe lângă deplasările din străinătate, reprezentanţii CJA au stabilit şi destinaţii în ţară, cum ar fi Bucureşti, Iaşi, Bacău şi Constanţa. Rămâne de văzut dacă, în urma licitaţiei, preţurile vor scădea considerabil, acesta urmând să fie şi criteriul de departajare: cine oferă cel mai bun preţ va semna contractul cu autoritatea judeţeană. **JA-A.G.**

Autospecială nouă la ISU

ARAD. Inspectoratul pentru Situaţii de Urgenţă Arad (ISU) a primit o autospecială nouă. Este vorba despre autospeciala NBCR, destinată intervenţiei în cazul accidentelor nucleare, bacteorologice şi chimice, decontaminarea personalului de intervenţie şi a celui afectat. Potrivit reprezentanţilor ISU, această maşină are capacitatea de a colecta, prelucra şi transmite rapid din teren date privind situaţia operativă. Autospeciala a fost achiziţionată pe fonduri europene în cadrul proiectului Îmbunătăţirea infrastructurii sociale. Până în prezent, pe lângă NBCR, ISU a mai primit două ambulanţe şi o autospecială de descarcerare grea. **JA-A.G.**

Razie printre contrabandişti

ARAD. Poliţiştii din cadrul Serviciului de Investigare a Fraudelor şi din cadrul Secţiei nr. 1 au efectuat o acţiune în zona pieţei Fortuna din municipiul Arad, scopul ei fiind prevenirea şi combaterea actelor de comerţ ilicit cu produse accizabile. Pe lângă deja obişnuiţii vânzători din zonă, oamenii legii au verificat şi magazinele care îşi desfăşoară activitatea în perimetrul pieţei. Ca atare, au fost depistate şi reţinute în vederea confiscării 10.680 ţigarete de diferite sortimente, netimbrate sau timbrate necorespunzător, şi 15,6 kg detergent. Valoarea totală a mărfii confiscate este de 4.450 de lei. În plus, poliţiştii au dat şi nouă amenzi în valoare de 14.500 de lei. Ulterior, agenţii de la Ordine Publică au depistat în trafic o femeie care conducea o maşină burduşită de ţigări netimbrate. 3.000 de fire ţigarete au fost găsite în autoturismul condus de Doina D., de 32 de ani, din Arad, aceasta fiind amendată cu 1.000 de lei. **JA-A.G.**

Au găsit ţigări FOTO: JA

Sport

„Sunt jucători care nu dau randamentul scontat, nu le dau numele"

Giovanni Catanzariti, preşedinte FC UTA

12

suporteri ai echipei UTA au fost prezenţi la meciul de la Alba Iulia. Aceştia şi-au susţinut favoriţii pe întreaga durată a partidei, dominând fondul sonor de pe stadionul „Cetate". La final, dezamăgiţi de rezultat, fanii au strigat, din nou, „demisia, demisia, demisia", cu referire directă spre antrenorul Adrian Falub.

Obţinerea unei victorii este primul obiectiv

ALBA IULIA. Preşedintele Giovanni Catanzariti a schimbat puţin tonul discuţiilor: „Obiectivul a devenit o primă victorie. Trebuie să ne deblocăm repede şi lucrurile vor sta altfel apoi. Parcă, suntem speriaţi de bombe în primele minute. S-a întâmplat cu Mioveni, cu Pâncota, dar şi la Alba Iulia. Nu ştiu din ce cauză intrăm atât de greu în meciuri, pare un blocaj mental" - a punctat Catanzariti. **JA – L.S.**

Adrian Falub FOTO: FAN

Adrian Falub, iritat şi ironic

ALBA IULIA. Adrian Falub a părut ironic la finalul celor 90 de minute, când a spus că nu a auzit fanii care i-au strigat, din nou, demisia. „S-a strigat demisia? Eu nu am auzit nimic. Poate, aici la Alba Iulia se aude totul altfel" - a spus Falub. Apoi, tehnicianul a continut: „Adversarul a avut un singur şut pe spaţiul porţii şi acela a fost gol. În rest, am dominat, am controlat meciul, în special în repriza secundă. Marea noastră problemă este finalizarea. Este o înfrângere nemeritată, am pierdut pe prostia noastră". **JA – L.S.**

Victorie mincinoasă pentru Unirea

UTA a controlat o repriză întreagă meciul de la Alba Iulia, dar a fost impotentă în atac şi a pierdut cu 1-0.

Albaiulienii se bucură de gol, UTA reia meciul de la centrul terenului FOTO: FAN

ALBA IULIA. Nivelul ligii secunde este parcă mai slab ca niciodată. Stă mărturie meciul de sâmbătă de la Alba Iulia, acolo unde Unirea a bătut UTA cu 1-0, dar în rerpiza secundă nici nu s-a apropiat de poarta lui Amadio. Arădenii au controlat jocul în partea secundă, dar din păcate la finalizare s-a văzut lipsa de valoare a jucătorilor. Nici gazdele nu au arătat nimic, dar au câştigat pe o greşeală de plasament a portarului Amadio.

Ca de obicei, arădenii au început meciul mizerabil, după doar opt minute de joc amfitrionii deschizând scorul: Oprea a aruncat o minge spre careul arădenilor, Gligor a respins până la 25 de metri, la Petrescu, iar acesta a expediat o ghiulea la colţul lung, surprinzându-l pe Amadio: 1-0. Zece minute mai târziu, Neagu greşeşte incredibil, îi dă o pasă lui Mândruşcă, în faţa careului mic, dar acesta - uluit - se fâstâceşte şi e blocat de Amadio. Încet, încet, însă „Bătrâna Doamnă" a ieşit din carapace, putea primi şi un penalty, a mai beneficiat şi de unele pătrunderi ale lui Hiago, dar degeaba.

După odihnă, UTA a controlat meciul în totalitate, dar a fost impotentă în careul advers. Alba Iulia nu a existat pe teren, s-a apărat cu toată echipa, dar elevii lui Adrian Falub nu au reuşit marcheze. Au fost câteva ocazii, iar în min. 89, Laso putea egala, la debutul său în tricoul alb-roşu, dar portarul Tiuţ a prins mingea cu o intervenţie spectaculoasă. Până la urmă, s-a terminat 1-0, dar victoria Unirii este una mincinoasă.

Unirea - UTA 1-0 (1-0)

A marcat: Petrescu – min. 8.
Unirea: Tiut – Potopea, Schuller, Bumbac, Bucurică – Oară (min. 73 – Fulea), M. Oprea, Istrate, Petrescu – Mureşan (min. 80 – Rondac), Mândruşcă. UTA: Amadio – Matei, Gligor, Siminic – Calvin, Hiago (min. 68 – Miron), Mărginean (min. 72 – Laso), Lazea, G. Neagu – Pop (min. 61 – Bucur), Weller. Arbitri: D. Micloşină (Reşiţa) la centru – S. Slabu şi B. Hârlab (ambii din Braşov) – asistenţi.

LEO SFÂRA
leo.sfara@informmedia.ro

Fotbal - Liga II, etapa 3

Rezultate: CSM Rm. Vâlcea – FCM Tg. Mureş 1-2, Unirea Alba Iulia – UTA 1-0, Damila Măciuca – Voinţa Sibiu 2-0, FC Olt – FC Maramureş Baia Mare 3-0, Corona Braşov – FC Bihor 3-2, CS Mioveni – ACS Poli Timişoara ... - ... , Luceafărul Oradea şi FC Argeş – au stat.

Clasamentul

1.CORONA BRAŞOV	3	2	1	0	7-4	7
2.DAMILA MĂCIUCA	2	2	0	0	4-0	6
3.TG. MUREŞ	3	2	0	1	7-4	6
4.ALBA IULIA	3	2	0	1	4-4	6
5.FC OLT	2	1	1	0	3-0	4
6.FC BIHOR	3	1	1	1	5-4	4
7.FC ARGEŞ	2	1	0	1	3-1	3
8.MIOVENI	3	0	3	0	3-3	3
9.LUCEAFĂRUL	2	1	0	1	2-5	3
10.ACS POLI	2	0	2	0	2-2	2
11.FC UTA	3	0	2	1	2-3	2
12.FC MARAMUREŞ	3	0	1	2	2-6	1
13.VOINŢA SIBIU	3	0	1	2	1-5	1
14.RM. VÂLCEA	2	0	0	2	1-5	0

Etapa viitoare: UTA – Corona Braşov, Tg. Mureş – FC Argeş, Voinţa Sibiu – Luceafărul Oradea, FC Maramureş – Damila Măciuca, FC Bihor – FC Olt, ACS Poli – Alba Iulia, Rm. Vâlcea şi Mioveni – stau.

Tudor, tot mai aproape de UTA

ALBA IULIA. Fostul portar al UTA-ei, Daniel Tudor, să află de zile bune la Arad şi dă târcoale „Bătrânei Doamne". A fost la Pâncota, în Cupă, a fost şi la Alba Iulia, sâmbătă. A stat tot timpul alături de preşedintele Catanzariti şi - din câte se pare - ar putea ajunge în staff-ul clubului UTA. Cel mai probabil, dacă va fi aşa, ar urma să ocupe funcţia de director sportiv, vacantă după demisia lui Adrian Oniga şi plecarea lui Roland Nagy.

Preşedintele UTA-ei, Giovanni Catanzariti aşteaptă, probabil, momentul pentru anunţul oficial.

JA – L.S.

Cupa i-a stors de puteri

PÂNCOTA. Invincibili în Cupa României, unde au ajuns în 16-imile de finală, Şoimii din Pâncota au probleme în a se impune pe propriul teren în campionat. Nici al doilea joc nu a adus victoria mult aşteptată de suporterii pâncotani.

În formula: Bodea - Românu, Lung, Nistor, Ruja (D. Mitu) - Huţanu (Burian), A. Pavel, Suciu, Bulzan - Cozea (Filaret), Leucuţa (A. Mihai), gazdele au remizat, scor 0-0, cu Jiul Petroşani, o echipă care şi-a atins ţelul, acela de a pleca neînvinsă de la Pâncota.

Trupa lui Dan Cuedan ocupă locul 5 în Seria V-a, cu o zestre de 4 puncte. **JA-D.S.**

Dan Cuedan FOTO:JA

Au uitat să mai dea gol

REŞIŢA. 270 de minute fără gol marcat. E drept, la capitolul apărare lucrurile nu stau tocmai rău, un singur gol primit. Vorbim despre CS Vladimirescu, echipă care a izbutit a doua remiză albă în primele trei etape ale noului sezon. De această dată, băieţii lui Cristi Sculici au părăsit terenul neînvinşi în deplasarea de la Muncitorul Reşiţa. Pentru „Vladi" au jucat: Mitrea - Ban, Sighete, Albert, Coca, Stănaia, Drăgan, Rada, Ştefan, Negru, Rus. Au mai jucat: Petrescu, Purece, Ciubăncan şi Ionaş.

Cu două puncte, CS Vladimirescu ocupă locul 10 în Seria IV a eşalonului trei din fotbalul românesc, urmând să întâlnească, în runda viitoare, pe teren propriu, echipa Vulturii Lugoj.

JA-D.S.

Acasă lei, afară mieluşei!

OŞORHEI. Şoltez - Feieş, Cornea, Jude, Budur - Bozian, Necşulescu, Ember, Coţan, Riviş - Capătă. Au mai jucat: Ivancea, Târlea şi Buştea. Ei sunt jucătorii echipei Naţional Sebiş care nu au emis pretenţii în deplasarea de pe terenul nou-promovatei, CS Oşorhei (jud. Bihor), pierdută scor 1-3.

Pentru echipa antrenată de Roly Nagy, reuşita lui Bozian a avut valoarea unei frecţii la un picior de lemn. Cu doar 3 puncte strânse în primele trei etape, Naţional Sebiş ocupă locul 9 în clasament şi se pregăteşte de o confruntare teribilă, pe teren propriu, cu liderul seriei a V-a din Liga III, FC Hunedoara. **JA-D.S.**

UNIUNEA EUROPEANĂ
GUVERNUL ROMÂNIEI
Instrumente Structurale 2007 - 2013

Programul Operaţional Sectorial „Creşterea Competitivităţii Economice"- co-finanţat prin Fondul European de Dezvoltare Regională

„Investiţii pentru viitorul dumneavoastră"

ANUNŢ/COMUNICAT DE PRESĂ

Arad, Data: 17.09.2012

YAZAKI

ANUNŢ DE INTENŢIE

S.C. YAZAKI Component Technology SRL cu sediul în Arad, Zona Industrială de Vest Str. III. 4-4 A, judeţul Arad, derulează, proiectul **„Crearea unei linii/instalaţii automate de producţie pentru realizarea subansamblelor electronice - în industria automotive"**, cod SMIS 38555 co-finanţat prin **Fondul European de Dezvoltare Regională**, în baza contractului de finanţare nr. 230523 / 07.08.2012 încheiat cu Ministerul Economiei, Comerţului şi Mediului de Afaceri, în calitate de Autoritate de Management pentru Programul Operaţional Sectorial „Creşterea Competitivităţii Economice (POS CCE) 2007-2013". Proiectul este finanţat prin Axa Prioritară 1. Un sistem de producţie inovativ şi eco-eficient, Domeniul major de intervenţie 1.1 – Investiţii productive şi pregătirea pentru competiţia pe piaţă în special al IMM-urilor, Operaţiunea 1.1.1 b) – „Sprijin pentru consolidarea şi modernizarea sectorului productiv prin investiţii tangibile şi intangibile în întreprinderi mari".

S.C. YAZAKI Component Technology SRL - cu domeniu principal de activitate **Fabricarea de echipamente electrice şi electronice pentru autovehicule şi pentru motoare de autovehicule –** cod CAEN 2931, **CIF RO15781880** anunţă intenţia de a achiziţiona în cadrul proiectului un:

Sistem de coacere

Procedura de atribuire: **Conform normelor interne de achiziţii pentru beneficiarii operatori economici ai POS CCE (Anexa VII la contractul de finanţare).**
Criteriul de atribuire: **Preţul cel mai scăzut**
Documentele de atribuire se pot obţine cu începere de la data de: **17.09.2012, ora 10:00**
Solicitările de clarificări se pot transmite până la data de: **26.09.2012, ora 16:00**
Răspunsul la clarificări se va transmite în maximum 48 de ore de la solicitare, dar nu mai târziu de data de: **28.09.2012, ora 16:00**
Data limită de depunere a ofertelor la sediul societăţii este: **01.10.2012, ora 16:00**

Oferta tehnică va trebui să respecte toate cerinţele şi specificaţiile cuprinse în caietul de sarcini.
Oferta tehnică şi financiară trebuie să aibă un termen de valabilitate de minim 90 de zile de la termenul limită de primire a ofertelor.

Documentaţia de atribuire (compusă din Fişa de date a achiziţiei, inclusiv principalele prevederi ale contractului de furnizare şi Caietul de sarcini) se pune la dispoziţia celor interesaţi la sediul societăţii, în format electronic sau prin e-mail, la cerere.
Potenţialii ofertanţi sunt rugaţi să confirme primirea documentaţiei de atribuire (prin fax sau e-mail) în termen de maxim de 24 de ore de la primire.

Persoana de contact pentru documentaţia de atribuire precum şi pentru eventuale clarificări sau informaţii suplimentare privind achiziţia:

Andrei POPESCU – Expert tehnic SMT / Senior SMT Process Engineer
Telefon: +40 723 11 85 38, **fax:** +40 372 577 019,
E-mail: andrei.popescu@yazaki-europe.com.

(2079-303334)

La fileu FOTO: FAN

UVVG ProVolei şi-a aflat adversarele

ARAD. Pe 6 octombrie (acasă, cu ACS Bistriţa), voleibaliştii arădeni debutează în noul sezon al Diviziei A-2, unul care se dispută după sistemul etape săptămânale, tur-retur, urmat de play-off, în care primele două clasate luptă pentru promovarea în prima divizie. Ceilalţi adversari ai UVVG ProVolei sunt: CSM Câmpia Turzii, CSU Timişoara, Lapi Dej, Vartex Rm. Vâlcea, Torpi Tg. Mureş, Chimzsed Cluj şi LPS Oradea. **JA-D.S.**

6

ţări vor avea reprezentanţi la Cupa Aradului - Memorial Dumitru Mureşan-Gabriel Pfaffernrath, competiţie de judo ajunsă la a IX-a ediţie. La start se vor alinia judoka de categoriile Under 11 şi Under 13 din Polonia, Cehia, Slovacia, Serbia, Ungaria şi România. Regalul de pe tatami va avea loc sâmbătă, 22 septembrie, în sala UAV, în organizarea catedrei de judo a Liceului cu Program Sportiv din Arad.

A dezertat de pe semicercul Diviziei A

ARAD. Nici nu a început campionatul ligii secunde de handbal masculin şi o grupare, colegă de serie cu HC Arad, a spus „pas". HC II Odorhei a anunţat federaţia de specialitate că renunţă la competiţie, rămânând 11 formaţii la startul Seriei B. Astfel, după debutul de pe propriul teren cu CSM Oradea (22 septembrie), va urma o etapă în care arădenii vor sta, revenind pe semicerc în 6 octombrie, tot la Arad, cu Extrem Baia Mare. **JA-D.L.**

Lupta pentru minge FOTO: FAN

Promovarea în elită rămâne pentru viitor

PETROŞANI. Promovarea în Superligă a echipei de rugby CSU Aurel Vlaicu se amână, cu cel puţin un sezon, după ce în penultimul lor joc din play-off-ul ligii secunde, arădenii au cedat la Petroşani, în faţa Ştiinţei, scor 17-31. Astfel, formaţia pregătită de Ovidiu Şerban rămâne fără victorie în această fază a campionatului. Ultimul joc al studenţilor arădeni are loc sâmbătă, ora 10, acasă, cu CSO Pantelimon. **JA-D.L.**

Să răsune, din nou, sala!

Univ Goldiş ICIM debutează astăzi, ora 18, în noul sezon, împotriva echipei din Braşov.

Într-o formulă nouă, Univ Goldiş ICIM a ocupat locul II la Cupa Chindia FOTO: FAN

ARAD. „Fetele noastre, fete măiastre, stele ce în veci nu cad, din albastrul înalt!" Să (ră) sune, din nou, imnul Univ Goldiş ICIM în Polivalenta arădeană. Pentru port-drapelul baschetului arădean, Monica Brosovszky, pentru noile achiziţii, pentru cel mai valoros şi bătăios manager din sportul arădean, Marcel Urban, pentru longevivul antrenor Dan Moraru, pentru singurul sport de echipă care de aproape două decenii duce faimă Aradului în ţară şi Europa.

În această seară, ora 18, toate drumurile trebuie să ducă la Sala Sporturilor, acolo unde Univ Goldiş ICIM întâlneşte Galactica Braşov în primul tur al Cupei României. Chiar dacă diferenţa de valoare este una net în favoarea noastră, noile perle de peste Ocean, Chrissy Givens, Jeniffer Risper, Christina Wirth şi Carla Bartee, merită primite aşa cum se cuvine. Cu flori şi aplauze. Aşa cum doar minunaţii suporteri arădeni ştiu să o facă.

„Nu am reuşit să pun la punct schemele de atac şi apărare cu care vreau să lucrez în acest sezon, dar mai am timp două săptămâni, până la ora primului joc mai dificil, deplasarea de la Alexandria. Pentru aceste două întâlniri cu Braşovul vreau să văd determinare şi spirit de sacrificiu" - spune Dan Moraru. **JA-D.S.**

Evantaie cu surprize

Preşedintele Marcel Urban a pregătit o surpriză fanilor care vor trece pragul Polivalentei. Fiecare va primi, gratuit, un evantai-program, cu surprize. Acesta poate fi folosit ca ajutor la aplauze, atmosfera devenind una vulcanică. Şi, nu în ultimul rând, fetele pot acorda autografe pe fotografiile de pe eventaiul-program.

Zece medalii arădene la Cupa Digi la nataţie

ORADEA. Zilele trecute, în oraşul de pe Crişul Repede, a avut loc ediţia II a Cupei Digi la înot, competiţie la startul căreia s-au aliniat peste 300 de sportivi de la 26 cluburi din ţară şi străinătate.

Pasiunea, exigenţa şi seriozitatea de care dă dovadă prof. Dorel Oniţa (a avut ambiţia de a urca pe podiumul „naţionalelor" un fost vicecampion al României considerat pierdut pentru acest sport de alţii) în munca pe care o depune şi-a (mai) arătat roadele. Dovadă, cele zece medalii obţinute la finalul concursului.

Performerii din bazin se numesc: Bogdan Mureşan - aur, la 50 m bras şi 50 m fluture, argint, la 100 m liber; Gabriel Sonoc - aur, 100 m liber şi 50 m spate, argint, la 50 m fluture; Dragoş Bocancea - bronz, la 50 m spate şi 50 m fluture (probă la care podiumul de premiere a fost unul exclusiv arădean); Mihai Mara - bronz, la 50 m liber; Ştafeta 4x50 m liber - aur. **JA-D.S.**

Performerii din bazin şi prof. Dorel Oniţa FOTO: JA

Vrea un adversar din urna A

BUCUREŞTI. Performera actualei ediţii a Cupei României la fotbal, gruparea de Liga III, Şoimii Pâncota, îşi va afla astăzi, ora 16, la sediul FRF, adversara din faza 16-imilor de finală. Repartizată în Urna C valorică, trupa lui Dan Cuedan are mari şanse de a da peste una din cele şase echipe incluse în Urna A. Şi anume: CFR Cluj, FC Vaslui, Steaua, Rapid, Dinamo sau Oţelul Galaţi.

Statutul de echipă gazdă va fi stabilit prin tragere la sorţi. **JA-D.S.**

Campionat de old-boys

ARAD. La iniţiativa lui Ionuţ Popa, începând cu 1 octombrie, arena ce îi poartă numele, situată în cartierul Subcetate, va fi gazda primului campionat de fotbal rezervat categoriei old-boys (jucători peste 40 ani).

O echipă va fi formată din patru jucători şi un portar, meciurile urmând a fi programate conform dorinţei participanţilor. Informaţii şi înscrieri se pot obţine la tel: 0745. 360004 sau 0752.177381 sau la arena „Ionuţ Popa". **JA-D.S.**

Al şaptelea val pentru Sântana

ARAD. „Pandurii" lui Dinu Donca continuă să uimească în Liga IV la fotbal, spre imensa satisfacţie a preşedintelui Ovidiu Nadiu, care a „înrămat" clasamentul acestui debut de sezon.

Ultima izbândă a celor de la Unirea Sântana am consemnat-o sâmbătă dimineaţa, în Sînicolau Mic, în faţa echipei Banatul. A fost 2-1 (goluri: Vuin şi Cl. Popa, respectiv, Oros), dar gândurile băieţilor pregătiţi de Dinu Donca se îndreaptă spre derby-ul din etapa viitoare cu ocupanta locului trei, CS Ineu.

„Este un prim moment al adevărului", spune prof. Donca. **JA-D.S.**

Nu a putut ţine piept Crişului

Speranţa Turnu a ajuns la a şaptea înfrângere din campionat, dar ultima a fost în faţa celei mai bune echipe din judeţ.

TURNU. Puţine speranţe îşi puneau cei de la Turnu, la meciul contra celor de la Crişul Chişineu Criş. Cu un lot solid şi jucători cu nume, trupa prezidată de Daniel Chereches nu avea altă alternativă decât victoria. Şi ea s-a conturat foarte repede, căci după doar 7 minute era deja 0-2. Băd şi Arsene finalizând cu gol două faze bine lucrate. Gazdele şi-au creat şi ele două-trei ocazii de a reintra în joc, dar nu au marcat şi istoria meciului era scrisă.

După odihnă, în min. 49, portarul Vădăsan a fost eliminat, iar gazdele au rămas în 10 oameni. Chiar dacă Trif a ratat lovitura de pedeapsă, până la urmă vizitatorii au mai marcat de două ori, prin Fl. Pavel şi Grădinaru, scor final, 0-4.

Decebal Grădinaru FOTO: L.S.

Turnu: Vădăsan - Bistrian, Moldovan, Brie, Mureşan (Mone) - Brânduşe, Hotăran, Tambor, Olar (Bouhar), Maşniţă (Maliţa) - Ruska. Crişul: Rus - Ciornei, Toseschi, Grădinaru, Turcaş - Fl. Pavel (Gornic), Arsene (Dema), R. Fritea, I. Covaci (R. Caba) - Trif (V. Fritea), Băd. Au arbitrat: Z. Flinta - la centru, Z. Balint şi S. Czirok - asistenţi (toţi din Bekescsaba). Obs. AJF: G. Biro şi D. Herţeg. **JA – L.S.**

Ploaia aduce prima victorie

PĂULIŞ. Sâmbătă, la Păuliş, s-a pus capăt secetei (de ploaie) dar şi de puncte, gazdele impunându-se clar cu 4-1 în faţa Progresului din Pecica. Au marcat Muntean (min. 21-şut perfect la vinclu, min. 86-şut violent pe jos la rădăcina barei), Orza (min. 33-speculează o gafă a lui M. Grozav) şi D. Popa (min. 75-în urma unei pase a lui E. Calancea), respectiv Pop (min. 77-şut pe jos din careu).

Mihai Ţârlea Foto: FAN

Formaţii. Păulişana: Dulhasz-Ambruş, Vizitiu, Suciu, Ştef, E. Calancea, L. Calancea, Savu, Orza, Muntean, Popa. Au mai jucat: Itu, S. Lazăr. Antrenor Vasile Aurel.

Progresul: Grozav-A. Ponta, Nadiu, Grăjdean, Coardoş, G. Ponta, Vereş, Stoian, Mureşan, Pop, Toth. A mai jucat: Trandafir. Antrenor Mihai Ţârlea.

Au arbitrat bine: I. Nicoraş, A. Mihoc, A. Protase. O.AJF C. Tiulea, I. Şandor. La juniori 0-4. **JA-D.O.**

Revanşa lui Claudiu Riviş

ZĂBRANI. Pe lângă miza punctelor, Zăbrani -Tauţ era şi un duel al orgoliilor, nu mai puţin de cinci echipieri ai Şoimilor, plus antrenorul Riviş, evoluând în sezonul trecut la Zăbrani. A rezultat un meci spectaculos, cu multe ocazii de poartă, în special gazdele irosind multe oportunităţi de a marca. Doar Miţiţi (min. 16-din penalty) şi Hodan (min. 67-lob peste Ciornei de la 20 m) au reuşit să-i facă fericiţi pe moment pe pasionaţii suporteri din tribună. Oaspeţii au profitat de erorile portarului şi apărării zăbrănene prin Faur (min. 39), Talpaş (min. 82) şi T. Iancu (min. 89), care au semnat golurile unui succes (scor 3-2) pe care elevii lui Cameniţă l-au cedat nepermis de uşor.

Formaţii. Victoria: Crişan-Mîţ, Moţ, Tudura, Cervenschi, Pană, Miţiţi, Cirebea, Popa, Hodan, Matica. A mai jucat Kiss. Antrenor G. Cameniţă.

Şoimii: Ciornei-Borlean, Creţu, Edu, Gyenge, Pop, Gîdea, Berar, Cati, Faur, Talpaş. Au mai jucat: T. Iancu, Roşca, Dobre. Antrenor Cl. Riviş.

Au arbitrat bine: D. Herţeg, A. Bolcaş, C. Mocan. Observatori AJF I. Brănişcan, Gh, Sfăt. La juniori 2-6. **JA-D.O.**

Fotbal - Liga IV, etapa 7

Rezultate: CS Ineu – Frontiera Curtici 2-1, FC UTA II – Semlecana Semlac 0-1, Păulişana Păuliş – Progresul Pecica 4-1, Banatul Sînicolau Mic – Unirea Sântana 1-2, Viitorul Tisa Nouă – Gloria Arad 0-0, Speranţa Turnu – Crişul Chişineu Criş 0-4, Victoria Zăbrani – Şoimii Tauţ 2-3, Voinţa Mailat – Aqua Vest 1-0, Crişul Alb Şicula -Şiriana Şiria 2-2.

Clasamentul

1. CHIŞINEU CRIŞ	7	7	0	0	27-5	21
2. UNIREA SÂNTANA	7	7	0	0	25-4	21
3. CS INEU	7	6	0	1	20-6	18
4. ŞOIMII TAUŢ	7	5	2	0	25-15	17
5. SEMLECANA	7	5	0	2	31-10	15
6. GLORIA ARAD	7	4	3	0	27-7	15
7. CURTICI	7	4	2	1	28-8	14
8. VOINŢA MAILAT	7	4	2	1	12-9	14
9. AQUA VEST	7	3	1	3	7-10	10
10. SÎNICOLAU MIC	7	3	0	4	8-10	9
11. ZĂBRANI	7	2	1	4	8-15	7
12. ŞIRIANA	7	2	1	4	9-20	7
13. TISA NOUĂ	7	1	1	5	4-25	4
14. PĂULIŞANA	7	1	0	6	13-26	3
15. PR PECICA	7	1	0	6	7-22	3
16. UTA II	7	0	2	5	5-14	2
17. ŞICULA	7	0	1	6	9-40	1
18. TURNU	7	0	0	7	7-26	0

Etapa viitoare: Pecica – UTA II, Gloria – Păulişana, Sântana – Ineu, Tauţ – Sînicolau Mic, Chişineu Criş – Zăbrani, Mailat – Şicula, Aqua Vest – Curtici, Semlecana – Turnu, Şiriana – Tisa Nouă.

Cu ce te încalţi în sezonul toamna-iarnă 2012-2013

Nu există femeie pe această lume care să nu iubească încălţămintea! Aşa că, de îndată ce sezonul se schimbă, marea plăcere a tuturor trebuie să fie colindatul prin magazine, în căutarea unei perechi de încălţăminte perfecte pentru această toamnă. Noi îţi venim în ajutor şi îţi prezentăm tendinţele în materie de încălţăminte pentru sezonul de toamnă-iarnă 2012-2013.

1 Pantofii cu toc gros
Cu un aspect uşor retro, foarte confortabili şi minunaţi în ţinutele casual-chic şi office, pantofii cu toc gros îşi menţin locul fruntaş în tendinţe. Se poartă atât cei cu platformă, cât şi cei fără, însă regula principală este existenţa detaliului retro clasic: vârful rotunjit sau chiar pătrat.

2 Pantofii cu platformă
Indiferent că prezintă delimitarea toculuI sau nu, pantofii cu platformă sunt cu adevărat originali în această toamnă. Platforma este reinventată şi o regăsim sculptată cu anumite curburi sau cu un toc gros dus la extrem ori în stilul erei disco. Sunt confortabili şi oferă înălţime picioarelor tale.

3 Imprimeuri extravagante
Dacă vrei să ieşi cu adevărat din anonimat, însă nu ţii neapărat să apelezi la un design extravagant, optează pentru un imprimeu pe măsură. Se pare că majoritatea designerilor au optat pentru un pantof cu astfel de imprimeu în acest sezon rece, apelând atât la feminitatea florilor, cât şi la linii grafice sau avangardiste.

4 Pantofii masculini
Una dintre tendinţele care par nemuritoare, reprezentată de pantofii masculini, ne încalţă şi în acest sezon. De data aceasta, calităţile lor se fac remarcate nu numai prin confort, ci şi prin design: lipsa şireturilor, vârfurile ascuţite, imprimeuri deosebite, broderii delicate sau culori metalizate.

5 Cizme midi
Cizmele mai scurte, care se termină la câţiva centrimetri sub genunchi, sau la jumătatea pulpei, sunt la mare căutare în acest sezon. Regula este una foarte simplă: poartă-le cu toc neapărat! Fiind mai scurte, ele au tendinţa să scurteze şi piciorul. Aşa că să evităm asta cu un toc potrivit!

6 Încălţăminte cu decupaje
Decupajele sunt unul dintre detaliile originale ale sezonului toamnă-iarnă 2012-2013. Nu s-ar putea spune că sunt decupaje exagerate. Tendinţele actuale aduc în atenţie doar mici secţiuni delicate, care împart o botină sau un pantof astfel încât să îi ofere un aspect deosebit.

7 Încălţăminte cu animal print
Fie că se optează pentru imitaţie de piele de reptilă sau blana animalelor din junglă, animal print-ul este în continuare must-have! De fapt, este adorat şi trebuie să recunoaştem faptul că arată minunat pe orice model de încălţăminte şi în orice culoare.

8 Pantofii cu toc neconvenţional
Designerii, ca în fiecare sezon, de altfel, aleg să ne impresioneze şi cu modele de pantofi cu tocuri neconvenţionale. Aşa că am putut admira tocurile invizibile, tocurile duble, tocurile îmbrăcate în blană, tocuri SF... Orice ai alege, ai grijă să fie cu totul şi cu totul neconvenţional!

9 Încălţăminte cu inserţii metalice
Inserţiile metalice reprezentate de plăcuţe, tocuri, ţinte, catarame, chiar şi tălpi sunt la mare căutare în acest sezon. Astfel de modele de încălţăminte oferă unei ţinute un aspect punk-chic deosebit. Fii atentă însă şi la vestimentaţie şi ai grijă să alegi hainele potrivite.

10 Pantofi în nuanţe metalizate
Nuanţele metalizate se regăsesc şi în colecţiile de toamnă ale marilor case de modă. Am observat atât clasicele nuanţe de auriu şi argintiu, dar şi sclipiri metalizate pe alte culori, de la verde-jad la roz sau purpuriu. Depinde cât eşti de îndrăzneaţă atunci când optezi pentru o nuanţă sau alta.

11 Încălţăminte fetiş
Inspirate de moda Moulin Rouge, cu tocuri foarte înalte şi subţiri, şireturi, piele lăcuită sau curele foarte subţiri, încălţămintea fetiş - super senzuală şi feminină - renaşte sub ideea de simplitate şi bun gust. Aşa că putem purta astfel de modele în orice ţinută, fără teama de ridicol.

ARĂDENII SE DISTREAZĂ: Concert Hi-Q în Parcul Pădurice

aradon.ro

Ovidiu Sabău a avut emoţii

BUCUREŞTI. Tehnicianul echipei Rapid, Ioan Ovidiu Sabău, a declarat sâmbătă seară, după victoria din meciul cu Gloria Bistriţa, scor 3-1, că este mulţumit de jocul din prima repriză, însă în a doua a avut emoţii şi i-a fost teamă până la sfârşit. „Sunt mulţumit de jocul din prima repriză, de cel dintr-a doua mai puţin. La 2-1 se putea întâmpla orice, putea să apară un contraatac periculos şi sincer mi-a fost teamă până la sfârşit. Şi publicul şi-a manifestat nemulţumirea în final, pentru că jucătorii nu mai atacau şi aveau acea teamă de a nu primi gol", a spus Sabău. **SURSA: MEDIAFAX**

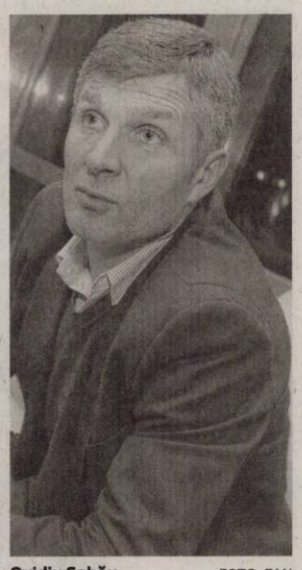

Ovidiu Sabău FOTO: FAN

România, medalii la europene

Canotorii tricolorii au urcat de patru ori pe podiumul de premiere de la Varese, Italia.

Camelia Lupaşcu şi Nicoleta Albu FOTO: FAN

VARESE. Echipajul României de dublu rame, format din Camelia Lupaşcu şi Nicoleta Albu, a cucerit, duminică, medalia de aur la Campionatele Europene de canotaj de la Varese. Lupaşcu şi Albu au fost cronometrate cu timpul de şapte minute, 14 secunde şi 49 de sutimi. Pe locurile următoare s-au clasat Marea Britanie (7:18.65) şi Croaţia (7:18.91). Echipajul României de dublu vâsle, format din Maria Diana Bursuc şi Adelina Cojocariu, a obţinut medalia de bronz, fiind cronometrate cu timpul de şapte minute, trei secunde şi 67 de sutimi. Primele două poziţii au fost ocupate de Belarus (6:58.94) şi Italia (7:02.20). Echipajul masculin al României de 4 rame fără cârmaci, format din Marius-Vasile Cozmiuc, George Palamariu, Cristi-Ilie Pârghie şi Florin Curuea, a cucerit, duminică, medalia de argint la Campionatele Europene de la Varese. Sportivii români au fost cronometraţi cu timpul de cinci minute, 57 de secunde şi 37 de sutimi. Prima poziţie a fost ocupată de Grecia (5:56.03), în timp ce pe locul trei s-a clasat Serbia (5:58.72). Echipajul feminin de 8+1 al României a cucerit, duminică, medalia de aur la Campionatele Europene de canotaj de la Varese, informează site-ul oficial al competiţiei. Sportivele Roxana Cogianu, Viorica Susanu, Cristina Grigoraş, Irina Dorneanu, Georgeta Andrunache, Andreea Boghian, Rodica Şerban, Ioana Rotaru şi Talida-Teodora Gidoiu au fost cronometrate cu timpul de şase minute, şase secunde şi 94 de sutimi. Pe locurile următoare s-au clasat Italia (6:17.66) şi Marea Britanie (6:18.31).

SURSA: MEDIAFAX

Rutierul Eduard Novak apreciază respectul

BUCUREŞTI. Medaliatul cu aur la Jocurile Paralimpice de la Londra, rutierul Eduard Carol Novak, a declarat că este bucuros şi totodată surprins că autorităţile române au eliminat diferenţele în ceea ce priveşte premierea olimpicilor şi paralimpicilor. Ciclistul care a obţinut prima medalie de aur din istoria participărilor României la Jocurile Paralimpice este convins că legea sportului se va schimba şi în direcţia asigurării rentei viagere sportivilor cu performanţe deosebite.

„Sunt foarte bucuros şi foarte surprins de faptul că autorităţile din România au schimbat Legea Sportului pentru mine, pentru cauza aceasta, ştiu că se va schimba legea sportului privind şi renta viageră. De acum încolo, un paralimpic, o persoană cu o dizabilitate care doreşte să facă sport, are o motivaţie dacă se uită în lege şi vede că uite, eu lucrez 10-15 ani, pot să trăiesc sau să mă sacrific pentru acest scop, căci voi fi recompensat de ţară. Până acum, efectiv nu exista, şi credeţi-mă că Paralimpiada este acelaşi concurs ca şi Olimpiada, nivelul concursurilor este profesionist şi se poate ajunge acolo numai cu muncă de profesionist", a declarat Eduard Novak.

SURSA: MEDIAFAX

Real Madrid, înfrângere

Echipa Real Madrid a fost învinsă, sâmbătă, 15 septembrie a.c., în deplasare, cu scorul de 1-0 (1-0), de formaţia FC Sevilla, într-un meci din cadrul etapei a IV-a a campionatului spaniol de fotbal. Unicul gol al întâlnirii a fost marcat de Trochowski, în minutul 2.

FOTO: EPA

Manea a scăpat de dezastru

Nicolae Manea FOTO: FAN

BUCUREŞTI. Tehnicianul echipei Gloria Bistriţa, Nicolae Manea, a declarat sâmbătă seară, după înfrângerea din meciul din deplasare cu Rapid, scor 3-1, că deşi a pierdut i-a felicitat pe jucători, menţionând că se aştepta la un dezastru, dar nu a fost aşa. „Chiar dacă am pierdut, i-am felicitat pe jucători pentru că e foarte greu să joci în zece şi să mai fi şi condus cu 2-0. Sincer mă aşteptam la un dezastru, dar nu a fost aşa. Îmi pare rău că băieţii nu au rezistat până la pauză fără să primească gol, pentru că altfel ar fi fost jocul", a spus Manea.

SURSA: MEDIAFAX

VfB Stuttgart a remizat acasă

STUTTGART. Formaţia VfB Stuttgart a remizat, sâmbătă, 15 septembrie a.c., pe teren propriu, scor 0-0, cu echipa Fortuna Dusseldorf, într-un meci contând din etapa a treia a Campionatului Germaniei de fotbal, ultimul dinaintea partidei de acasă cu Steaua Bucureşti, din grupele Ligii Europa. Echipa din Stuttgart a evoluat în următoarea formulă: Ulreich - Hoogland (Kuzmanovici ,29), Niedermeier, Maza, Molinaro (Boka ,46) - Kvist, Gentner - Harnik, Hajnal (Okazaki ,86), Torun - Cacau. Steaua debutează în grupa E a Ligii Europa, joi, 20 septembrie, de la 20.00, în deplasare la VfB Stuttgart, următorul meci în compania nemţilor fiind programat în 22 noiembrie. **SURSA: MEDIAFAX**

Oţelul are un nou acţionar

Omul de afaceri s-a declarat bucuros de implicarea în noul proiect, pentru continuitate.

BUCUREŞTI. Clubul Oţelul Galaţi a postat, vineri seară, pe site-ul oficial, un comunicat în care ArcelorMittal Galaţi şi TNG Group anunţă separarea dintre gruparea de fotbal şi combinat şi respectiv transferul către noul acţionar. În comunicat se menţionează că ambele părţi consideră separarea ca fiind deopotrivă în interesul clubului de fotbal, al comunităţii şi al suporterilor.

„Acest transfer către o importantă companie românească va asigura viitorului echipei. Doresc să le mulţumesc acţionarilor anteriori pentru reprezentarea intereselor ArcelorMittal în această activitate, domnului Marius Stan, primarul Galaţiului, pentru că a adus noul investitor şi suporterilor pentru înţelegere şi răbdare. Vrem să profităm de această ocazie pentru a-i felicita pe jucători şi pe membrii staff-ului clubului pentru rezultatele excelente pe plan sportiv din ultimii ani. Dorim să transmitem noroc şi succes atât clubului cât şi companiei TNG Group pentru munca lor viitoare de a asigura prezenţa echipei în elita fotbalului. De acum înainte, combinatul va continua să sprijine proiecte comunitare de sănătate şi educaţie", a precizat Bruno Ribo, directorul general al ArcelorMittal Galaţi. Omul de afaceri Dan Adamescu s-a declarat bucuros de implicarea în acest nou proiect: „Suntem mândri să ne implicăm în acest proiect şi - împreună cu managementul clubului - să continuăm această activitate, să îi asigurăm sustenabilitatea şi să obţinem noi succese sportive. Ca investitor responsabil, abordarea noastră este pentru un proiect pe termen mediu şi lung. Dorim să mulţumim companiei ArcelorMittal Galaţi pentru implicarea de până acum precum şi suporterilor pentru sprijinul lor constant". TNG - Grupul Nova, acţionarul majoritar al Astra Asigurări, este o companie activă în mai multe domenii - media, construcţii, imobiliare, industria hotelieră, securitate şi energie şi gaze. **SURSA: MEDIAFAX**

Tenismena Camelia Begu, învingătoare la Taşkent

BUCUREŞTI. Jucătoarea de tenis Irina-Camelia Begu, care a câştigat, sâmbătă, turneul de la Taşkent, s-a declarat bucuroasă că a decis în ultimul moment să participe la această competiţie şi a precizat că va reveni în Uzbekistan pentru a-şi apăra titlul. „Este minunat să câştigi un titlu, am plecat de la Taşkent cu amintiri frumoase. Mă bucur că am decis în ultimul moment să particip la turneu şi cu siguranţă voi reveni aici ca să îmi apăr titlul. Serviciul meu a fost cel care m-a făcut să câştig. Donna a jucat foarte bine şi mă bucur că m-am impus în faţa ei în ambele seturi. Eram puţin îngrijorată când Donna a egalat de la 2-4 la 4-4 în setul doi, dar am reuşit să preiau din nou conducerea cu 5-4 iar apoi am câştigat setul", a spus Begu, informează site-ul oficial al competiţiei. Sportiva învinsă de Begu în finală, Donna Vekici, consideră că românca a meritat victoria. „Eram pregătită pentru această finală, dar Irina a jucat foarte bine, a meritat victoria", a afirmat Vekici.

SURSA: MEDIAFAX

Irina Camelia Begu FOTO: EPA

David Beckham, desemnat cel mai sexy bărbat

Acesta i-a devansat, în clasament, pe cunoscuţii actori George Clooney şi Daniel Craig.

BUCUREŞTI. Englezul David Beckham a fost desemnat cel mai sexy bărbat în costum, într-un top online, realizat de reţeaua de magazine britanice Austin Reed, specializată în costume bărbăteşti. Fotbalistul David Beckham, tată a patru copii, a fost desemnat cel mai sexy bărbat în costum. „David Beckham este în mod indubitabil unul dintre cei mai stilaţi bărbaţi de pe planetă", a declarat un purtător de cuvânt al retailerului Austin Reed, informează dailymail.co.uk Acesta a precizat că un costum bun poate să transforme un bărbat. „Cei mai mulţi bărbaţi sunt nevoiţi să îmbrace la un moment dat în viaţa lor un costum şi este important să îl aleagă în mod înţelept", a mai explicat reprezentantul reţelei de magazine Austin Reed. Pe de altă parte, David Beckham poate fi mândru că i-a devansat în acest clasament pe actorii George Clooney şi Daniel Craig, care s-au situat pe locurile al doilea, respectiv al treilea. Pe locul al patrulea în top s-a clasat liderul trupei Take That, cântăreţul Gary Barlow, fiind urmat în clasament de actorul Hugh Grant. Pilotul de Formula 1 Jenson Button s-a situat pe locul al şaselea în acest top, în timp ce pe poziţiile următoare s-au clasat prinţul Harry şi fratele său, prinţul William. Pilotul britanic Lewis Hamilton, colegul lui Jenson Button, şi-a adjudecat locul al nouălea, în timp ce pe poziţia a zecea se află actorul Robert Pattinson, starul francizei cinematografice „Amurg/Twilight". În topul 20 al celor mai sexy bărbaţi în costum se mai regăsesc: Jude Law (locul al 14-lea), Clive Owen (locul al 15-lea), Orlando Bloom (locul al 16-lea) şi Simon Cowell (pe poziţia 20).

SURSA: MEDIAFAX

PROFESIONAL INSOLVENCY MANAGEMENT S.P.R.L

-LICHIDATOR JUDICIAR AL **SC PETIFOREST AR TRANS SRL**

VINDE PRIN LICITATIE PUBLICĂ CU STRIGARE URMĂTORUL BUN IMOBIL

TEREN INTRAVILAN VIRAN ÎN SUPRAFATA DE 8.758 mp, SITUAT IN LOC SAGU preţ pornire 149.150 RON + TVA

Licitatia se va ţine la sediul lichidatorului PROFESIONAL INSOLVENCY MANAGEMENT S.P.R.L, în data de **20.09.2012, 27.09.2012, 04.10.2012 si 08.10.2012 orele 15.00.** Înscrierea la licitaţie se va face începand cu data de 18.09.2012 până la orele 14.00. Preţurile nu conţin TVA şi se calculeaza conform Codului Fiscal.

Cei care doresc sa participe la licitaţie trebuie să cumpere caietul de sarcini şi să achite garanţia de participare care este de 10% din valoarea bunului/bunurilor.

Informaţiile privind condiţiile de participare la licitaţii şi caietele de sarcini se pot obţine la sediul PROFESIONAL INSOLVENCY MANAGEMENT S.P.R.L, loc. Arad, str. Blajului, nr.3, sc. A,et.1, apartament 7, jud. Arad. Relaţii la tel. 0357/411373,0740762383, fax. 0257/215544.

PROFESIONAL INSOLVENCY MANAGEMENT S.P.R.L

-LICHIDATOR JUDICIAR AL **SC MOARA DOROBANTI SRL**

VINDE PRIN LICITAŢIE PUBLICĂ CU STRIGARE URMĂTORUL BUN IMOBIL

MOARA PENTRU CEREALE, DEPOZIT ŞI BRUTĂRIE (7.600MP) ÎNSCRIS ÎN CF 300183 + ECHIPAMENT MOARA preţ pornire 250.000 EURO

Licitaţia se va ţine la sediul lichidatorului PROFESIONAL INSOLVENCY MANAGEMENT S.P.R.L, în data de: **21.09.2012, 28.09.2012, 05.10.2012 şi 26.10.2012 orele 13.00.** Înscrierea la licitaţie se va face începând cu data de 18.09.2012 până în data de 26.10.2012 la orele 12.00. Preţurile nu conţin TVA şi se calculează conform Codului Fiscal.

Cei care doresc să participe la licitaţie trebuie să cumpere caietul de sarcini şi să achite garanţia de participare care este de 10% din valoarea bunului/bunurilor.

Informaţiile privind condiţiile de participare la licitaţii şi caietele de sarcini se pot obţine la sediul PROFESIONAL INSOLVENCY MANAGEMENT S.P.R.L, loc. Arad, str. Blajului, nr.3, sc. A, et. 1, apartament 7, jud. Arad. Relaţii la tel. 0357/411373,0740762383, fax. 0257/215544.

PROFESIONAL INSOLVENCY MANAGEMENT S.P.R.L

-LICHIDATOR JUDICIAR AL **SC SOFGEL SRL**

VINDE PRIN LICITATIE PUBLICĂ CU STRIGARE URMĂTOARELE IMOBILE CU PREŢ DE PORNIRE

TEREN INTRAVILAN 1000 MP AL LOCALITĂŢII ANDREI ŞAGUNA ÎNSCRIS ÎN CF NR. 2162 preţ pornire 40.900 RON + TVA

Licitaţia se va ţine la sediul lichidatorului PROFESIONAL INSOLVENCY MANAGEMENT S.P.R.L, în data de : 20.09.2012, 27.09.2012, 04.10.2012 şi 08.10.2012 orele **14.00.** Înscrierea la licitaţie se va face începând cu data de 18.09.2012 până la orele 13.00. Preţurile nu conţin TVA şi se calculează conform Codului Fiscal.

Cei care doresc să participe la licitaţie trebuie să cumpere caietul de sarcini şi să achite garanţia de participare care este de 10% din valoarea bunului/bunurilor.

Informaţiile privind condiţiile de participare la licitaţii şi caietele de sarcini se pot obţine la sediul PROFESIONAL INSOLVENCY MANAGEMENT S.P.R.L, loc. Arad, str. Blajului, nr.3, sc. A, et. 1, apartament 7, jud. Arad. Relaţii la tel. 0357/411373,0740762383, fax. 0257/215544. (2090 - H 303483)

(2086 - H 303395)

ANUNT

S.C. AMARAD S.A. ARAD -societate în insolvenţă , organizează în data de 08.10. 2012 orele 13 , la sediul din Arad, Calea Aurel Vlaicu, nr. 139-151, judet Arad, LICITAŢIE PUBLICĂ DESCHISĂ CU STRIGARE, pentru vânzarea următorului imobil:

1. Apartament nr.4 situat in Arad , Calea Aurel Vlaicu, FN, Bloc X 42 sc.D, Parter, compus din living, 2 camere, baie, sas, grup sanitar, în suprafata de 108 mp. construiti , 72 mp. utili, înscris în CF 304633-C1-U4- Arad, cu preţ de pornire la licitaţie 40.000 Euro + TVA.

Garantie: 10% din preţul de pornire la licitaţie, plătibilă până la data şi ora licitaţiei.

Condiţii de plată: integral, la maxim 30 zile de la adjudecare. Neplata preţului integral conduce la pierderea garanţiei.

Tipul de vânzare propus: licitaţie publică cu strigare, la preţ urcător în paşi de 1000 EUR.

Observatie : la preţul de adjudecare se adaugă restanţele la cheltuielile comune , precum şi impozitele pe teren şi clădiri la zi, pentru apartamentul mai sus menţionat. Aceste restante vor fi preluate de către cumpărător, care va asigura plata acestora până la încheierea actului autentic de vânzare/cumpărare.

Precizăm faptul că acest apartament este ipotecat în favoarea BRD GSG Arad, urmând a fi vândut liber de sarcini în momentul achitării integrale a preţului şi a celoralte cheltuieli suplimentare mai sus arătate , existând acordul Comitetului Creditorilor SC AMARAD SA ARAD.

Informaţii suplimentare se pot obţine de la telefon : 0747-252265 Consilier Juridic Motiu Florin

S.C. NUOVA ARIO S.A. ARAD

ANGAJEAZA

OPERATORI BAZE DE DATE

Informaţii la tel: 0257275406

Sau la adresa sediului ARAD, Str. Cocorilor 24A (292634)

SC DARIMEX INTERNAŢIONAL SRL ANGAJEAZĂ

muncitoare la prelucrat mate naturale.

SE OFERĂ: salariu atractiv, tichete de masă, transport şi masă de prânz gratuită, prime.

Informaţii la sediul societăţii, str. Cameliei 1-3 sau la tel. 0257-289-800. (2089 - H 303449)

Mediasoft

Arad, B-dul Decebal nr. 6
Tel/fax 0257-255886,
0770-356137, 0734 - 225612
office@mediasoftarad.ro, www.mediasoftarad.ro

Centru de Formare Profesională si Mediere a Muncii

Cursuri autorizate

Organizează CURSURI

1. Contabilitate generală (COR 343302)-17.09.2012
2. Operator calculator electronic(COR 351101) –25.09.2012
3. Manager de proiect (COR 242101) – 28.09.2012
4. Formator în educaţia adulţilor (COR 241205) 21.09.2012
5. Utilizare HTML (creare pagini web) PPt-20.09.2012
6. Utilizare Excel - 25.09.2012
7. LIMBI MODERNE – din 19.09.2012
   (engleză, germană, italiană, franceza, spaniolă, rusa)

Certificat de absolvire CNFPA (MECTS, MMFPS)

(2082 - H 303396)

Pentru anul şcolar 2012 -2013

Liceul Tehnologic UCECOM „Spiru Haret" Arad

face înscrieri pentru :

- absolvenţi de 8 clase – liceu tehnologic sau şcoală profesională la meseriile: bucătar, coafură, ospătar.

- absolvenţi de liceu cu sau fară diplomă de bacalaureat – şcoală postliceală la specializările: coafor stilist, cosmetician, tehnician maseur, maistru electromecanic auto.

- adulţi – cursuri de calificare cu durată de 6 – 9 luni, la calificările: manichiurist-pedichiurist, stilist protezist de unghii, coafor, bucătar, ospătar, mecanic auto, electrician exploatare medie şi joasă tensiune, zidar, instalator sanitar şi gaze.

Informaţii suplimentare la telefon: 0257-280967 (282543)

FIRMA INTERNATIONALA DE TRANSPORT TROTA , CAUTA SOFERI PROFESIONISTI PENTRU A LUCRA INERNATIONAL (COMUNITATE) CU CAMIOANE DE 40 T- FRIGORIFICE. INTERVIURI IN CLUJ NAPOCA 05.09.12. -ORADEA 06.09.12- TIMISOARA 07.09.12 - PROGRAMARE INTERVIU TEL: 0740295418, daliana.codrean@trota.com .

CERINTE: PERMIS DE CONDUCERE CATEGORIA C E, MINIM 2 ANI DE EXPERINTA PROFESIONALA CU CAMION DE 40T, CARD TAHOGRAF, ATESTAT PROFESIONAL, PASAPORT, 2 FOTOGRAFII 3X3.5. (2511183)

GARSONIERE

• **Cumpăr cu** plata pe loc!!! garsonieră, apartament una cameră, 0752.510.776. 735431

• **Proprietar vând** garsonieră confort 1, Micălaca, 0748.466.876, 0746.242.899. 288927

• **Vând garsonieră** confort III, zona UTA, frumos amenajată, 0723.382.064, 0745.604.162. 253693

• **Vând garsonieră,** Confecţii, neamenajată, et. 3, balcon, 45 mp, 0722.288.955. 292040

• **Vând urgent** garsonieră etaj 1, bloc Imar, fost birou. Telefon 0752.674.269. 289265

AP.1 CAMERĂ

• **Vând apartament** 1 cameră, et. III, Grădişte, complet renovat şi cu toate dotările. Telefon 0749.151.397. 247007

• **Vând apartament** 1 cameră, Mărăşeşti, nr. 4, parter, 68 mp, îmbunătăţit, 23.500 Euro. Telefon 0744.849.390. 303775

• **Vând urgent** cameră, faianţă, parchet, termopane, preţ negociabil, 0754.853.116, 0755.906.529. 286333

AP.2 CAMERE-ARAD

• **Cumpăr cu** plata pe loc apartament 2 camere. Tel. 0744.849.390. 735888

• **Cumpar cu** plata imediat, apartament 2camere centru, Romanilor, Ar.Nou, Micalaca, Vlaicu. Tel:0741150158 292853

• **Vând apartament** 2 camere, central, zona Gării CFR, etaj 4, cu utilităţi. Telefon 0357/444951, 0746.046.080. 247004

• **Vând apartament** 2 camere, decomandat, totul nou, Iuliu Maniu, preţ la vedere. Telefon 0752.972.756. 284381

• **Vând apartament** 2 camere decomandate, C- lea Romanilor, 6/10. Tel. 0724.439.893. 286326

• **Vând apartament** 2 camere, Micălaca, zona 500. Tel. 0744.429.213. 286351

• **Vând apartament** 2 camere, decomandat, Praporgescu et. 3/4, amenajat, 0722.288.955. 292010

• **Vând apartament** 2 camere, decomandat, zona 300, amenajat, contorizat, 0722.288.955. 292037

• **Vând apartament** 2 camere, central, 0723.218.418. 292348

• **Vând apartament** 2 camere, Calea Romanilor, finisat, lux, mobilat şi utilat modern, preţ 37.500 Euro. Accept credit Prima Casă, 0751.019.779. 292482

• **Vând apartament** 2 camere zona Vlaicu. Tel. 0751.416.046. 293064

• **Vând apartament** 2 camere, str. M. Eminescu, în curte, parter, 100 mp, preţ la vedere. Tel. 0722.404.076, 0745.520.453. 300378

• **Vând apartament** 2 camere, etaj 4, Vlaicu, 19.000 Euro, negociabil (schimb cu garsonieră), 0744.542.931. 303768

• **Vând apartament** 2 camere, zona 300, parter, balcon, amenajat, 33.000 Euro. Telefon 0752.652.463. 303776

• **Vând apartament** 2 camere Vlaicu- Poetului, apropiere P- ţa Agroalimentară Fortuna, neamenajat, parter, zonă liniştită, cheltuieli întreţinere mici, 21.500 Euro, negociabil, 0744.875.034, 0771.455.248. 303780

• **Vând apartament** 2, 3, 4 camere, zona 6 Vânători. Telefon 0722.606.527. 303789

AP.3 CAMERE-ARAD

• **Vând apartament** cu 3 camere (zona P- ţa M. Viteazul). Telefon 0357/439624, (ora 14-20). 286335

• **Vând apartament** 3 camere (Samantha), complet mobilat cu garaj zidit, preţ negociabil. Telefon 0744.523.701. 249094

• **Vând apartament** 3 camere, Vlaicu, parter, zonă bună. Preţ acceptabil, 28.000 Eur. Tel. 0721.136.389. 303287

• **Vând apartament** 3 camere, Eminescu, parter (geamuri la stradă), 147 mp, toate utilităţile, 52.000 Euro. Telefon ☎0744.849.390. 303773

• **Vând apartament** 3 camere+ garaj, et. IV (Lacului), 0722.606.527. 303790

• **Vând 3** camere, lângă Piaţa Miorita, et. 2/4, 90 mp, decomandat, renovat, 2 băi, 2 debarale, balcon închis, geamuri termopan, rolete, izolat pe interior, boxă la subsol, garaj, preţ negociabil. Telefon 0746.121.812. 301416

AP.4 CAMERE-ARAD

• **Vând apartament** 4 camere, parter, ultracentral, amenajat, casă- curte, 0722.288.955. 292036

APARTAMENT LA CASĂ

• **Vând apartament** la casă, ultracentral, amenajat de lux, mobilat clasic sau schimb cu casă în Arad. Tel. 0723.268.475. 270667

• **Vând apartament** ultracentral la casă, S= 52 mp (living, sufragerie, bucătărie, baie, boxă), totul nou, izolat exterior, 0745.315.895. 262258

• **Vând apartament** ultracentral în casă, S= 48 mp (1 cameră, bucătărie, baie, cămară, boxă), fără îmbunătăţiri, 0745.315.895. 262259

CASE-ARAD

• **Vând casă** cu garaj în curte, suprafaţă totală 600 mp, negociabil, str. Maximilian nr. 6, Micălaca. Telefon 0734.171.440. 286309

• **Vând casă** nouă P+M, în Cartierul Verde, 0758.815.636. 300376

• **Vând casă** P+E, Grădişte, 5 camere, bucătărie, 2 băi, ST=285 mp, SC=110, utilităţi, 86.000 Eur/negociabil, la vedere, 0257/276684. 289283

• **Vând casă** ultracentral, Suprafaţa desfăşurată= 300 mp, Suprafaţă teren= 490 mp (8 camere, 4 bucătării, 4 băi, terasă, debara, coridor), pivniţă= 100 mp, 0745.315.895. 262250

• **Vând casă** veche, strada Episcopiei nr. 27. Telefon 0257/210981, 0257/280653. 292454

• **Vând casă,** 4 camere, baie, bucătărie, curte, grădină, garaj, preţ la vedere. Telefon 0257/210133, 0730.157.959. 288912

• **Vând casă,** 4 camere, Aradul Nou, stare excelentă. Telefon 0724.500.339. 303793

• **Vând urgent** casă la preţ avantajos în cartierul Silvaş, cu toate utilităţile. Tel. 0725.157.201. 300333

• **Vând casă** cu anexă, Zimand- Cuz, construcţie 2012, suprafaţă locuibilă 300 mp, teren 1.200 mp, termosistem finalizat, geamuri termopan, stradă nou asfaltată, curent şi gaz tras. Preţ negociabil. Informaţii: 0722.281.054. 233274

• **Vând casă** cu grădină, locuibilă în Sânleani. Informaţii 0744.477.094. 284484

• **Vând casă** mare în Cuvin. Telefon 0744.479.306. 288971

• **Vând casă** nouă în Cicir, suprafaţa totală (teren+casă) 1.000 mp, preţ negociabil, la vedere. Telefon ☎0742.033.515. 289276

• **Vând casă** în Firiteaz, jud. Arad, cu teren aferent 1.200 mp. Tel: 0725.071.088. 270197

• **Vând casă** în Mândruloc, 250 mp, teren 1.000 mp, interior în lavabil, instalaţii electrice, sanitare, încălzire, 73.000 Euro. Telefon 0746.118.323. 303370

• **Vând casă** în Nădlac, 3 camere, baie, bucătărie, curte mare, renovată complet. Accept şi schimb cu apartament în Arad. Telefon 0728.398.578. 292373

CASE-ALTE JUDEŢE

• **Vând casă** Battania, aproape ştrand, 10.500 Euro, 0741.641.080. 288917

CASE DE VACANŢĂ-ALTE JUDEŢE

• **Case şi** terenuri- intravilan BATTONYA, ieftin, toate utilităţile, PersoanăFizică, 0722- 257409. 282116

• **Case şi** terenuri- intravilan BATTONYA, ieftin, toate utilităţile, PersoanăFizică, 0722- 257409. 282084

SPAŢII COM-ARAD

• **Vând sau** închiriez spaţiu comercial ultracentral, 130 mp, stare impecabilă, ideal pentru bar, cabinet, salon, 0751.019.779. 292439

• **Vând spaţiu** comercial, Vlaicu- Brezoianu, 45 mp, vitrină mare, 26.000 Euro. Telefon 0749.437.964. 303774

• **25.000 mp,** Proiect HALE, Zona- Industrială PECICA- TURNU, front- stradal- dublu, 0722- 257409. 282111

• **25.000 mp,** Proiect HALE, Zona- Industrială PECICA- TURNU, front- stradal- dublu, 0722- 257409. 280560

TERENURI LOCAL

• **Vând parcelă** 2.500 mp, lângă centură, curent electric, PUZ aprobat pentru construcţii comerciale, servicii, industriale, 0722.521.300. 193669

• **Vând parcelă** 8.000- 15.000 mp la centură, cu PUZ aprobat pentru construcţii comerciale, servicii industriale, curent electric, drum, 0732.733.623. 193791

• **Vând teren** intravilan, Arad, cu utilităţi, 76.100 mp, 3 căi de acces. Tel. 0744.770.917, 0723.268.475. 270666

• **Vând teren** 5.000 mp, pe centura Micălaca- Grădişte, cu FS şi autorizaţie hală, 20.000 Euro. Telefon 0744.849.390. 303777

• **Vând teren** 600 mp, Arad, FS 14 m, toate utilităţile pe stradă. Tel. 0755.795.473. 300246

• **Vând 5** ha teren pentru construcţii comerciale, hale, depozite, PUZ aprobat, front la centură 82 m, 0732.733.623. 197827

• **Vand 900** mp teren Str. Milan Tabacovici nr 31 0756495707 215360

TERENURI JUDEŢ

• **Vând loc** casă Felnac, central, 1.439 mp, 15.000 Euro. Telefon 0742.065.194. 292537

• **Vând loc** de casă la 10 km de Arad, loc. Călugăreni. Telefon 0740.111.930. 286368

• **Vând loc** de casă în Şofronea, toate utilităţile. Telefon 0741.645.335. 268114

• **Vând teren** casă Zimand- Cuz, 1.700 mp. Preţ negociabil. Informaţii: 0722.281.054. 231746

• **Vând teren** intravilan, 2.400 mp, Frumuşeni, 10.000 Euro, 0755.634.793. 217603

• **Vând teren** intravilan în localitatea Livada, poziţie foarte bună, 1.000 mp. Tel. 0722.739.886. 300315

• **Vând teren** la deal, 1.700 mp, comuna Şiria. Telefon 0257/210981, 0257/280653 292461

• **Vând 2,04** ha, 1,23 ha, 3 ha, 0,77, 0,77- Curtici (7,80). Telefon 0722.606.527. 303791

• **Vând 4,17** ha teren agricol Şimand. Telefon 0756.495.174. 303792

• **Vând 5** ha pământ arabil la Şag- Arad. Preţ 3.000 Eur/ha/negociabil. Telefon 0745.374.908. 300363

IMOBILE CHIRII

• **Închiriez apartament** ultracentral (2 camere, bucătărie, baie), mobilat, utilat, 0745.315.895. 262246

• **Închiriez apartament** 1 cameră, mobilat, str. Praporgescu, 150 Eur, 0744.121.964. 282440

• **Închiriez apartament** 3 camere, mobilat, utilat, termopan, decomandat, str. Imaşului, Micălaca, 200 Euro+ garanţie. Telefon 0728.022.846. 284402

• **Închiriez apartament** 2 camere zona P- ţa Romană, mobilat, utilat, 0744.550.009. 286354

• **Închiriez apartament** 2 camere, semidecomandate, central, mobilat, utilat, ocupabil, 0722.288.955. 292005

• **Închiriez apartament** zona Intim, Spitalul Judeţean, 0745.792.400. 292131

• **Închiriez apartament** ultracentral, două camere, 150 Eur pe lună. Tel. 0257/264995, 0727.012.760. 300364

• **Închiriez apartament** 2 camere, Miorita, totul nou, la cheie, mobilat. Preţ bun. Tel. 0724.088.839. 303029

• **Închiriez apartament** 3 camere, central, mobilat, utilat, termotecă. Telefon 0728.129.650. 303175

• **Închiriez apartament** 2 camere complet utilat, 0745.828.297. 303394

• **Închiriez apartament** 2 camere, mobilat, Confecţii, 0726.828.297. 303397

• **Închiriez apartament** 2 camere, Vlaicu- Fortuna. Tel. 0731.210.425, 0357/411575. 303408

• **Închiriez apartament** 3 camere, Praporgescu, Samanta, mobilat, utilat, 300 Euro. Telefon 0257/228411. 303778

• **Închiriez din** 1.10.2012 apartament patru camere semimobilat, Micălaca, aproape de facultate, 0741.738.685. 293621

• **Închiriez ultracentral,** apartament 2 camere, amenajat, mobilat modern, termotecă. Telefon 0723.165.374. 303772

• **Închiriez unei** eleve, studentă garsonieră central, 350 Ron şi apartament 4 camere, B- dul Decebal, 400 Euro, ambele mobilate. Telefon 0721.650.015. 286318

• **Închiriez 1** cameră, bucătărie mobilată, încălzire lemne (fără cojii), 250 lei. Tel. 0770.134.755. 301865

• **Caut să** închiriez apartament 2- 3 camere Intim, UTA pe perioadă lungă, ofer 200- 300 Euro. Telefon 0257/228411. 303771

• **Caut să** închiriez apartament 2- 3 camere sau garsonieră ne/mobilat. Tel ☎.0726.289.694. 303788

• **Caut sa** închiriez apartament 3- 4 camere, amenajat, mobilat modern. Tel:0721670839; 0741150158. 293181

• **Dau în** chirie apartament cu o cameră, str. A. Iulia (Micălaca), bloc, mobilat. Informaţii 0757.658.232, 0257/285601. 291998

• **Dau în** chirie apartament 1 cameră, mobilat, Alfa. Telefon ☎0758.067.226, 0726.376.569. 303779

• **Dau în** chirie apartament 2- 3 camere, mobilate, central 170- 300 Euro, 0722.606.527. 303784

• **Dau în** chirie apartament 2 camere, mobilat, zona Micălaca (300), 200 Euro, 0722.606.448. 303785

• **Dau în** chirie casă Grădişte, 3 camere, mobilate, 250 Euro, 0756.495.174. 303787

• **Dau spre** închiriere apartament Arad, str. Banu Mărăcine. Telefon 0745.135.752. 303363

• **Ofer sapre** închiriere garsonieră, confort I, mobilată. Telefon 0725.958.218. 292004

• **Primesc fete** în chirie. Informaţii: 0722.348.103. 282418

• **Primesc în** gazdă 2 eleve anul I liceu, 0257/228155, central. 292924

SPAŢII COM-ARAD

• **Închiriez hală** 420 mp în Parcul Industrial UTA. Telefon 0721.288.570. 272975

• **Închiriez hale** industriale cu linie de cale ferată şi birouri, 6 Vânători. Tel. ☎0758.815.636. 300377

• **Închiriez scaun** frizerie şi manichiură cu clientelă formată. Tel. 0756.994.850. 292632

• **Închiriez spaţiu** comercial 78 mp, str. Meţianu, 550 Eur, 0744.121.964. 282437

• **Închiriez spaţiu** comercial: Micălaca bloc 511 suprafaţă 160 mp, Micălaca Bloc 303 suprafaţă 121 mp, Micălaca Bloc 303 suprafaţă 43 mp, P- ţa Arenei Bloc E, suprafaţă 37 mp. Telefon 0722.369.783. 286257

• **Închiriez spaţiu** comercial, 85 mp, în Piaţa Mihai Viteazul. Telefon 0723.268.475, 0744.770.917. 286527

AP.2 CAMERE-ARAD

• **Cumpăr apartament** 2 camere, decomandat, zona Malul Mureşului cu plata pe loc. Tel. 0744.507.288. 292999

TEREN-ARAD

• **Cumpăr teren** agricol în Arad şi împrejurimi, 0745.895.483. 303338

TEREN-JUDEŢUL ARAD

• **Cumpăr teren arabil în Pecica. Telefon 0742.545.171.** 130149

OFERTE LOCURI DE MUNCĂ

• **Alimentara, str.** Meţianu angajează vânzătoare, casiere cu experienţă, studii, 0726.227.377.

• **Angajăm (Semlac),** şoferi tir pentru comunitate. Telefon 0730.188.366.

• **Angajăm şofer** distribuţie produse panificaţie cu experienţă. Telefon 0730.030.113.

• **Angajăm agenţi** intervenţie, permis, numai din Sebiş, Pecica, Păncota, 0740.072.687.

• **Angajăm agenţi** pază, bărbaţi şi femei. Tel. 0735.017.569.

• **Angajăm finisori** în construcţii. Informaţii la telefon 0751.255.328.

• **Angajăm muncitor** cu permis conducere categoria B. Telefon 0257/219518.

• **Angajăm triplokistă** şi confecţionere cu experienţă. Telefon 0723.227.510.

• **Angajez şofer** camion 7,5t intern. Telefon 0721.776.467, 0723.839.491.

• **Angajez bucătăreasă** la restaurant, localitatea Vladimirescu, DN 7. Tel. 0749.112.114.

• **Angajez familie** îngrijit, muls vaci. Ofer locuinţă Arad ☎0728.310.735, 0735.077.262. 293176

• **Angajez spălători** auto (experienţă), Grădişte. Condiţii avantajoase. Salar mare, 0722.279.044.

• **Angajez vânzătoare** mezeluri, experienţă, maxim 40 ani, 0740.063.661, orele 17,00- 20,00.

• **Angajez vânzătoare** pentru alimentară non stop, zonă centrală. Telefon 0724.046.575.

• **Atelier auto** angajează mecanic, tinichigiu, electrician (începători). Tel. 0722.709.710.

• **Cabinet angajez** medic generalist (Decebal 21). Telefon 0746.163.640, între 10-12.

• **Caut femeie** pentru îngrijire copil în Germania. Telefon 0756.538.499.

• **Firmă construcţii** angajează montator faianţă, gresie, marmură. Telefon 0744.534.726.

• **S.C. angajează** secretară. Tel. 0723.367.764.

• **Angajez ospătare** pentru bar non stop în Vlaicu. Vârsta maximă 43 de ani. Telefon 0742737789.

Companie transport marfa
angajeaza
mecanic auto, experienta minim 1 an.
Cv-ul pe e-mail office@filipspedition.ro,
la sediu: str.Avrig nr.43, fax **027 216 657**
(301439)

Millefiori
SC **MILLEFIORI** SRL Arad,
societate producatoare de bijuterii
si articole decorative din sticla de Murano
angajeaza
Agent de vanzari (COR 332203)
CV : fax. 0257-278404; ***liliana@millefiori-romania.ro***

Pagină specială agenții imobiliare

JURNAL ARĂDEAN

în fiecare marți și joi!
Din 13 septembrie!!!

Oferte tentante, numai cu publicația Jurnal Arădean!

Așteptăm anunțurile dumneavoastră!

Pentru detalii și informații sunați la :
0728284739, 0723435681, 0733783107

Program publicitate: pe B-dul Revoluției, nr. 81 luni-vineri: 8.00-18.00, duminică: 9.00-13.00.

Preluarea anunțurilor pentru următoarea zi se face până la ora 15.00, cu excepția anunțurilor de deces, care se primesc până la ora 18.00.

VERBITA
DEALER AUTORIZAT DACIA & RENAULT
Programul
Dacia de Casare
În perioada 1-30 septembrie 2012 la achiziționarea unui vehicul Dacia Logan, poți beneficia de o reducere de 2.000 RON (TVA inclus) din prețul de catalog doar dacă faci dovada casării unui vehicul prin prezentarea certificatului de distrugere în original!

*Campania nu este cumulabilă cu Programul de stimulare a înnoirii parcului auto național în 2012, program derulat de Autoritatea Fondului pentru Mediu și finanțat din Fondul de Mediu. Regulamentul oficial poate fi obținut gratuit de pe site-ul www.verbita.ro.
ARAD | Calea Aurel Vlaicu, nr. 282, tel: 0257 275 152 e-mail: vanzari@verbita.ro Calea Timișoarei, nr. 52, tel: 0257 278 752, e-mail: vanzari@verbita.ro
INEU | str. Republicii, nr. 176, tel: 0257 512 800 e-mail: vanzari.ineu@verbita.ro

FABRICĂ ÎNCĂLȚĂMINTE
ANGAJEAZĂ
PERSONAL cu EXPERIENȚĂ (MAȘINISTE și MANUAL)
pentru BANDĂ DE CUSUT ÎNCĂLȚĂMINTE
Telefon : 0257-212928
(256971)

SOCIETATE DE EXPERTIZĂ CONTABILĂ ȘI AUDIT FINANCIAR
ANGAJEAZĂ:
Economist contabil
Cerințe: - studii economice superioare;
- experiență minimă de doi ani în contabilitate;
- cunoașterea unei limbi de circulație europeană;
- cunoștințe de fiscalitate.

Deținerea calității de expert contabil constituie un avantaj.
CV-urile se depun până la data de 21 septembrie 2012 inclusiv prin e-mail la adresa recrutarearad2012@gmail.com
(292928)

SC ANGAJEAZĂ
- **SOFER PROFESIONIST, categoria C+E,**
pentru transport marfuri: curse interne,
curse internationale cu camioane frigorifice 20 tone.
Detalii Departament Transport: 0742.208.855
- **MANIPULANTI pentru depozit frigorific produse alimentare.**
Cerinte: studii minime efectuate 8 clase.
Se ofera: salariu atractiv, bonuri de masa.

CV la fax: 0257.279.717
sau pe mail la adresa: office@radanimpex.ro.
(267826)

LA MAGAZINUL MOBILA
(parter) din Aradul Nou (lângă Verbiță)
GĂSIȚI TOATĂ GAMA DE MOBILIER DORITĂ,
LA PREȚURI FOARTE MICI.
(2081 - H 303398)
0741-499-505

LUKY L&M
companie de distributie
firmă distribuție scule, sisteme de legătură, abrazive, ANGAJEAZĂ:
- **REPREZENTANT VÂNZĂRI**
- **ȘOFER DISTRIBUȚIE**
- **GESTIONAR**

www.scule-profesionale.eu
Informații la tel./fax 0257-289-010. office@scule-profesionale.eu
(2080 - H 303340)

COLEGIUL ECONOMIC ARAD
face înscrieri în clasa XII - **technician în gastronomie, curs seral.**
Se poate înscrie orice absolvent de școală profesională, indiferent de profilul și anul absolvirii.
Școlarizarea este gratuită.
Informații la secretariatul școlii, tel.: 0257-281-529
(2080 - H 303339)

Locuri Munca Germania
ingrijitori ferme cai, ferme vaci
ingrijitoare batrani
Limba Germana Conversatie
informati ***0257272325 , 0755678225*** orele 11-17
(301675)

EVIDENȚIAZĂ-TE!

Talon valabil până în 30 septembrie 2012

Text: **DATA apariției:**.....

.....

.....

.....

.....

.....

.....

.....

Date personale:

Nume și Prenume:

Telefon:

Buletin de identitate:

TALON + PREȚUL CATEGORIEI AFERENTE

Anunțurile se preiau zilnic, la ghișeu, până în ora 16^{00}, după această oră, se pot prelua doar prin intermediul sistemului online de preluare al anunțurilor disponibil pe www.jurnalaradean.ro . Anunțurile de mică publicitate din Jurnal Arădean se publică pe baza talonului din ziar
Redactia nu își asumă responsabilitatea pentru continutul anunturilor de mică publicitate!

JURNAL ARĂDEAN

• **SC angajează** economist, inspector salarizare, experienţă 2 ani. Telefon 0722.369.783.

• **SC angajează** urgent bucătar cu experienţă (catering, evenimente). Telefon 0722.274.848.

• **Societate construcţii** angajează finisori. Cerinţe: gresie, termosistem, tencuieli. Tel. 0744.534.726.

PRESTĂRI SERVICII

• **A A** Acord Garanţie 2 ani reparaţii maşini spălat ☎0744.241.398, ☎0357/401569 ☎0770.215.523. 284483

• **A A** Acord garanţie, repar maşini spălat automate, frigidere, domiciliul clientului, 0745.395.282. 284785

• **Executăm/ reparăm** cazane ţuică, la comandă, orice capacitate. Telefon 0752.859.864. 284490

• **Execut: gresie,** faianţă, zugrăveli, tencuieli, betoane, izolaţii, pavele, 0729.343.128. 0745.896.858. 284771

• **Uscăm cherestea,** cantităţi diferite, vând cherestea frasin, tei, 0757.171.076. 303384

CONSTRUCŢII

• **Acasă aduc** balast nisip, 2- 20, demolez, duc molozul 0745.036.969, 0722.389.480. 273018

• **Vând lemne** foc tăiate, crăpate şi calitate. Telefon 0721.592.572. 253745

AUTO ROMÂNEŞTI

• **Vând Dacia** 1310L, an fabricaţie 1999, 38.000 km parcurşi. Telefon 0357/805670, orele 18- 20 zilnic. 303340

AUTO STRĂINE

• **Vând autoturism** model Jeep Cherokee, an 2004, Diesel, 180.000 km. Preţ 9.900 negociabil, stare foarte bună. Tel. 0722.739.886. 300312

RULOTE-REMORCI

• **Vând autoutilitară** 4,2 tone Ford Tranzit 006, 97.800 km Diesel. Preţ 11.900 negocia-, stare foarte bună. Tel. 0722.739.886. 300327

ELECTRONIC PLUS

• **Vindem electrocasnice second, frigorifice, maşini spălat haine- vase, uscătoare, aragaze gaz- electrice, televizoare, anvelope, vitrine comerciale. Reducere pentru schimb, rate. Telefon 0744.796.542.** 661233

MOBIDOM

• **Cumpăr mobilă** din lemn, candelabre, porţelanuri, decoraţii, argintărie, tablouri, 0744.203.945. 293601

POŞTA LUI CUPIDON

• **Salon masaj** erotic, maseuze senzuale, free bar, 100 Ron, 0720.411.562. 286371

TRACTOARE

• **Vând tractor** Belarus 82 CP, preţ 6.000 Ron, negociabil. Telefon 0745.505.122. 266316

PIERDERI

• **Pierdut atestat** profesional pe numele Curtuţiu Viorel Gheorghe cu seria CPP 0090960000. Îl declar nul. 303382

• **Pierdut certificat** constatator pentru firma S.C. Vrabie Trans Grup SRL, CF 19199274. Îl declar nul. 303343

• **Pierdut Certificat** constatator nr. 3610 din 22.01.2009 eliberat de O.R.C. Arad, pentru P.F. Nordika. Îl declar nul. 303602

• **Pierdut legitimaţie** de călătorie gratuită, eliberată de C.T.P. Arad, pe numele Viczkus Elisabeta. O declar nulă. 300310

PLANTE-FLORI

• **Vând grâu** la preţul pieţei. Informaţii telefon 0745.325.680. 292529

• **Vând lucernă.** Telefon 0752.839.776. 289320

• **Vând porumb** boabe 30T. Telefon 0758.365.515. 303341

ANIMALE-PĂSĂRI DOMESTICE

• **Vând Bichon** (fetiţă), jucăuş, frumos, vaccinat, cu carnet de sănătate, 8 săptămâni, preţ negociabil, 0744.207.610. 301410

• **Vând căţei** Ciobănesc German (lup), vaccinaţi, 70 Euro/ buc., negociabil, 0744.958.818, 0357/422154. 303782

• **Vând căpriţă** de 6 luni. Telefon 0724.350.404. 292893

• **Vând vacă** cu lapte şi gestantă, bună de lapte, până la 27 litri. Tel 0726.418.125. 303378

ÎMPRUMUTURI FINANCIARE

• **Acordăm avantajos** credite, inclusiv pensionarilor. Tel. 0737.550.807.

• **Acordăm credite** pentru pensionari, salariaţi, în condiţii avantajoase, 0732.505.806.

DIVERSE

• **Cumpăr alamă,** cupru, inox, radiatoare, argint/pastile, cositor, nikel, la preţuri foarte bune. Tel. 0754.490.435. 300270

• **Cumpăr pene** vechi, noi, fier vechi, caroserii. Preţ bun, 0745.983.893. 270141

DECESE

Cu adâncă durere anunţăm încetarea din viaţă a dragului nostru soţ, tată, şi bunic

ANCA VASILE

la vârsta de 67 ani după o grea suferinţă.

Înmormântarea va avea loc marţi, 18.09.2012, ora 14.00, la capela cimitirului din Micălaca.

Soţia IULIETA şi familia îndurerată

SERVICII FUNERARE

IN MEMORIAM NON STOP!
KUKI - servicii funerare complete
Producător de sicrie - oferă sicrie la preţ de producător.
Pentru membrii C.A.R.P. transport gratuit atât în oraş, cât şi în judeţ.
GRATUIT rezolvăm actele la spital, primărie, casa de pensii şi C.A.R.P.
Transport intern şi internaţional.
Accesorii funerare.
Contact: Arad, Str. Mihai Eminescu nr. 4 (în curte), vis-a-vis de Cerbul Albastru.
Telefon: 0257/211929, mobil: 0723-343-964
www.inmemoriamkuki.com
(H-7489281)

• **Cumpăr pene** vechi, noi, cupru, alamă, fier, baterii, caroserii, preţ bun, 0741.689.068. 270178

• **Cumpăr pene,** fier, cositor, plumb, alamă, aluminiu, cupru, calorifere, caroserii auto, baterii, 0746.414.369. 286336

• **Vând ţuică** de 52 grade, de prune şi pere. Garantez calitate. Preţul este negociabil în funcţie de cantitate. Tel. 0257/372824. 303504

• **Vând butoaie** lemn 50- 120 litri. Tel. 0770.214.390. 300288

• **Vând cazane** de aramă pentru ţuică, diferite mărimi. Telefon 0746.549.644. 270361

• **Vând maşină** spălat, televizor, canapea 3- 2- 1, dulap cu 2 uşi. Telefon 0357/404919, 0756.364.630. 300366

• **Vând moară** de măcinat cereale şi făn, capacitate mare, preţ 3.000 Ron, negociabil. Telefon 0745.505.122. 266317

• **Vând trei** vouchere Rabla 2012, preţ negociabil. Telefon 0741.051.770. 282124

• **Vând voucher** Rabla. Preţ 2.800 Ron. Tel. 0743.305.189, 0723.607.673. 293046

Preluarea anunţurilor pentru următoarea zi se face până la ora 15.00, cu excepţia anunţurilor de deces, care se primesc până la ora 18 .00, la sediul din Bd. Revoluţiei 81 .

aradjob.ro

www.aradon.ro - citeşte şi discută despre viaţa oraşului tău
Vino să vezi ce e nou în Arad

Cu 5 lei în plus, anunţurile de deces pot fi însoţite de unul dintre următoarele simboluri:

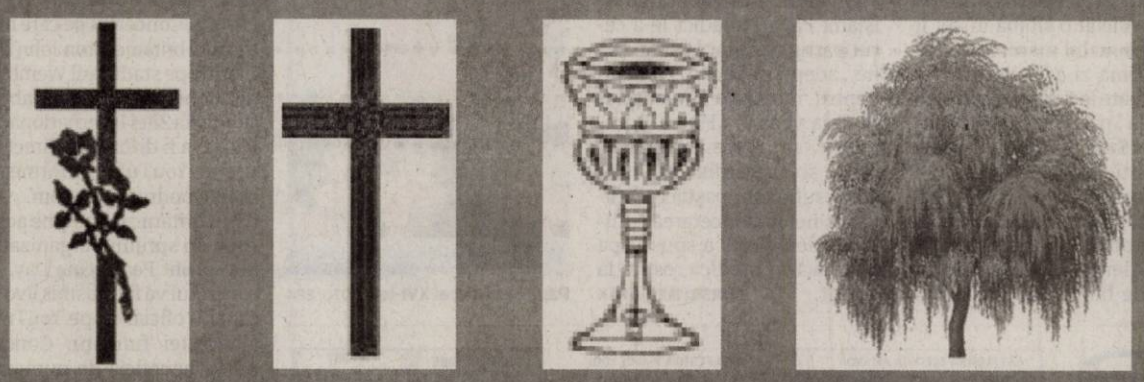

Publicitate 0257-210.775; 0257-280.904

CONDOLEANŢE

A trecut în veşnicie, cel care a fost

ing. VICTOR TOMESCU.

Dumnezeu să-l odihnească!

Fiica Iana Zăvoianu, cu copiii Aliteea şi Mihai şi fiul Cristian Tomescu

Împărtăşim marea durere a colegei noastre Ioana Buşe, în aceste clipe grele pricinuite de decesul bunicilor. Sincere condoleanţe!

D-na învăţătoare împreună cu colegii de la Liceul Pedagogic „Dimitrie Ţichindeal"

Suntem alături cu toată inima de colega noastră Angelica Druţău în încercarea grea prin care trece. Sincere condoleanţe!

Prof. Univ. dr. Coralia Cotoraci, colegii Clinica Hematologie Arad

O rugăciune, o floare, o lumânare pentru cel care a fost un om de aleasă omenie:

CONSTANTIN GHERASIM.

Dumnezeu să-l odihnească în pace!

Oana Toma şi Claudiu Szabo

Sincere condoleanţe familiilor Gherasim şi Balaş în aceste momente grele, pricinuite de decesul celui care a fost

CONSTANTIN GHERASIM,

soţ, tată şi socru. Dumnezeu să-l ierte şi să-l odihnească în pace!

Familia Tatiana şi Ioan Toma

Suntem alături de Marcela Cecilia Balaş în marea durere pricinuită de decesul tatălui.

Familia Păcurari

Mulţumim tuturor celor care prin prezenţă şi flori au fost alături de noi la despărţirea de tatăl nostru,

JUNCAN REMUS

din Pecica.

Familia îndoliată

COMEMORĂRI

În 14 septembrie 2012, s-au împlinit 5 ani de când ai plecat de lângă noi pentru totdeauna scumpa noastră fiică, mamă şi soră

MIHAIELA RADA.

Ce n-am da să vii acasă/ Doar o clipă să-ţi vorbim/ Să ne spui că-ţi este bine/ Să ne liniştim puţin/Lipsa ta mereu se simte/Întristarea n-a încetat/Dar în inimile noastre/Vei trăi neîncetat. Dumnezeu să te odihnească în pace!

Te plâng părinţii, fiicele, fratele şi sora cu familiile

Lacrimi, flori şi rugăciuni la 12 ani de la plecarea dintre noi a dragului nostru fiu şi frate

RADU COJOCARU.

Dumnezeu să-l ierte şi să-l odihnească!

Familia

Prinţesa Letizia schimbă prefixul

MADRID. Prinţesa Letizia de Asturias, căsătorită cu moştenitorul coroanei spaniole, prinţul Felipe al Spaniei, împlineşte sâmbătă 40 de ani. Cu această ocazie, Casa Regală a Spaniei a publicat un album cu fotografii ale prinţesei alături de soţul său şi cele două fiice, infantele Leonor şi Sofia, după cum transmite Canal 24Horas. Prinţesa Letizia s-a născut la 15 septembrie 1972 în Oviedo. Este licenţiată în jurnalism la Universitatea Complutense din Madrid, are o diplomă de master în jurnalism audiovizual, şi a lucrat ca jurnalistă la cotidienele Nueva Espana şi ABC, la agenţia de ştiri EFE şi la posturile de televiziune Bloomberg sau CNN, pentru ca în anul 2000 să ajungă la Televiziunea spaniolă, unde a lucrat la mai multe emisiuni de ştiri. A primit premiul Larra din partea Asociaţiei presei din Madrid, acordat jurnaliştilor sub 30 de ani care au ieşit în evidenţă prin activitatea lor profesională.

Prinţesa Letizia FOTO: EPA

Regii Spaniei au anunţat logodna fiului lor Felipe cu Letizia Ortiz Rocasolano la 1 noiembrie 2003, iar ceremonia religioasă a căsătoriei a avut loc la 22 mai 2004 la Catedrala Santa María la Real de la Almudena din Madrid.

Cuplul princiar are două fiice: Infanta Leonor, născută în 2005, şi Sofia, născută în 2007.

SURSA: AGERPRES

Sanba spre Coreea de Sud

SEUL. Un taifun puternic, Sanba, însoţit de rafale de vânt care ating 170 de kilometri pe oră, se îndreaptă spre Coreea de Sud, după ce a afectat arhipelagul nipon Okinawa fără a provoca daune semnificative, informează AFP.

Sanba se deplasează cu viteza de 26 de kilometri pe oră spre nord şi urmează să ajungă luni dimineaţă în zona insulei Jeju, în partea de sud a Coreei de Sud.

Taifunul a provocat întreruperi de electricitate în Okinawa, fiind afectate aproximativ 40.000 de locuinţe.

Autorităţile sud-coreene au emis alertă de vânt puternic pentru regiunile de coastă din sud. **SURSA: MEDIAFAX**

Concurs
Oamenii privesc cursa de porci de la Târgul Agricol din Lausanne, Elveţia. FOTO: EPA

Lectura, benefică pentru creier

WASHINGTON. Lectura este benefică pentru creier, afirmă autorii unui studiu realizat de cercetătorii de la Universitatea Stanford din Statele Unite ale Americii. Pentru a verifica această teorie, susţinută de majoritatea profesorilor în ultimele secole, cercetătorii în neurobiologie de la Universitatea Stanford, coordonaţi de Natalie Phillips, au examinat fluxul sangvin din creierele unor voluntari care citeau pasaje din romanul „Parcul Mansfield" de Jane Austen, în timp ce efectuau un test de imagistică prin rezonanţă magnetică (RMN). În ambele situaţii, savanţii americani au constatat o creştere a fluxului sangvin în creierul voluntarilor, care a depăşit nivelul înregistrat în mod obişnuit în timpul activităţilor recreative.

Au furat două tone de portocale

MOSCOVA. Locuitori ai oraşului rus Ijevsk au zădărnicit crearea unei „fântâni arteziene din portocale", în cadrul „Festivalului roşcat" ce se desfăşoară în oraş. Potrivit Interfax, oamenii au furat în cinci minute două tone de fructe, cu care se plănuia umplerea fântânii. Poliţia a încercat să-i împiedice pe localnici, însă nu a reuşit să salveze portocalele. Potrivit portalului „Iubesc Ijevskul", locuitorii oraşului s-au apropiat imediat de camionul care a adus fructele, luându-le de acolo - care în sacoşe, care în cutii de carton.

SURSA: MEDIAFAX

Renata
Născută în zodia Capricorn, este pasioantă de box.

Closer dată în judecată

PARIS. Kate Middleton şi Prinţul William, ofensaţi de publicarea în revista franceză Closer a fotografiilor cu Ducesa de Cambridge cu sânii goi, atacă luni după-amiază publicaţia în faţa justiţiei franceze, pentru a cere să-i fie interzisă vânzarea fotografiilor, informează duminică AFP. Motivul este „atingere la viaţa privată", iar audierea este prevăzută pentru ora locală 18.00 (16.00 GMT) la Nanterre, în cartierul de la periferia capitalei. Potrivit unei surse apropiate dosarului, Prinţul William şi soţia sa Kate nu vor cere despăgubiri pentru imaginile surprinse cu teleobiectivul în timpul vacanţei lor din Provence. Ei vor cere însă ca revistei Closer să-i fie interzisă reeditarea articolului şi, mai ales, să nu poată ceda sau difuza pozele care i-au scandalizat pe britanici, acest lucru fiind valabil şi pentru pagina online a revistei, a precizat sursa.

Kate şi William FOTO: EPA

SURSA: AGERPRES

Tatăl Pirate Bay, închis

STOCKHOLM. Cofondatorul portalului de internet Pirate Bay, suedezul Gottfrid Svartholm Warg, expulzat luni din Cambodgia, a fost plasat vineri în detenţie în Suedia, sub învinuirea de piraterie informatică, conform justiţiei suedeze, transmite AFP. Persoana care a fost recent arestată în Cambodgia, bănuită de piraterie informatică şi de sustragere de date de la furnizorul IT Logica, în cursul primăverii, a fost plasată în detenţie vineri" conform unui comunicat al parchetului suedez.

SURSA: AGERPRES

radan
RADAN IMPEX VINDE URMĂTOARELE DOTĂRI PENTRU MAGAZINE
- Vitrine frigorifice orizontale pentru refrigerate;
- Lăzi frigorifice pentru produse congelate;
- Feliator profesional pentru carne şi mezeluri;
- Case de marcat; • Cântare electronice 30 kg;
- Cântar platformă 150 kg; • Aparate aer condiţionat;
- Tăvi inox refrigerate pasare, porc.

PERSOANA DE CONTACT: IOAN FAUR 0744 542 707
Ionut.faur@radanimpex.ro
(286259)
RECLAME

Recompensat cu Creative Arts

Dragoş Stanomir a câştigat un premiu Creative Arts Emmy, la gala care a avut loc sâmbătă seară, la Los Angeles.

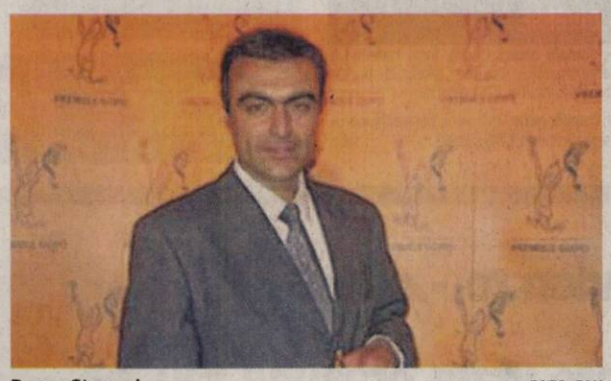
Dragoş Stanomir FOTO: FAN

LOS ANGELES. El a fost recompensat la categoria „cel mai bun mixaj de sunet pentru o miniserie TV", pentru miniseria „Hatfields & McCoys", produsă de History Channel şi Castel Film, în România.

Potrivit Academy of Television Arts & Sciences, asociaţia care decernează premiile Premmy, românul Dragoş Stanomir a fost premiat la această categorie alături de Christian Cooke şi Brad Zoern.

Miniseria „Hatfields & McCoys" a câştigat alte două trofee la gala Creative Arts Emmy, sâmbătă seară, la Los Angeles, impunându-se şi la categoriile „cel mai bun machiaj dintr-o miniserie TV" şi "cel mai bun montaj de imagine pentru o miniserie TV".

Totodată, aceeaşi miniserie a primit 16 nominalizări şi la gala premiilor Primetime Emmy 2012, care vor fi decernate pe 23 septembrie la Los Angeles, iar trei dintre cele 16 nominalizări aparţin unor cineaşti din România. Astfel, Şerban Porupcă a fost nominalizat la categoria „cea mai bună regie artistică pentru o miniserie TV" (alături de John Vertrees, Derek Hill şi Sally Black), Adina Bucur a fost nominalizată la categoria „cele mai bune costume pentru o miniserie TV" (alături de Karri Hutchinson), iar Dragoş Stanomir a fost nominalizat la categoria „cel mai bun mixaj de sunet".

Miniseria de televiziune „Hatfields & McCoys", cu actorul Kevin Costner în rolul principal, este produsă de History Channel şi realizată integral în România la Castel Film. Seria TV a avut succes în Statele Unite, unde primul episod difuzat pe History Channel în 28 mai (Memorial Day) a înregistrat o audienţă de 13,9 milioane de spectatori. **SURSA: MEDIAFAX**

A lansat un apel la pace

BEIRUT. Papa Benedict al XVI-lea a oficiat o slujbă în aer liber, pe malul mării, la Beirut, în ultima zi a vizitei istorice efectuate în Liban, lansând un apel la „pace" în Orientul Mijlociu. Sute de mii de oameni au participat la slujba oficiată de Suveranul Pontif ieri dimineaţă. Vizita Papei coincide cu protestele antiamericane din Orientul Mijlociu şi Africa faţă de filmul „Inocenţa musulmanilor", considerat antiislam. Papa Benedict le-a cerut participanţilor la slujbă să fie „adepţi ai păcii", pledând pentru încetarea violenţelor în Siria vecină. „Fie ca Dumnezeu să ofere Libanului, Siriei şi Orientului Mijlociu darul sufletelor paşnice, tăcerea armelor şi încetarea tuturor violenţelor", a spus Papa Benedict în predica rostită la Beirut. **SURSA: MEDIAFAX**

Papa Benedict al XVI-lea FOTO: EPA

Concert difuzat pe YouTube

LONDRA. Concertul pe care muzicianul britanic Elton John îl va susţine pe stadionul Wembley din Londra pe 21 septembrie, cu ocazia Zilei Internaţionale a Păcii, va fi difuzat în direct pe site-ul YouTube, informează hollywoodreporter.com. Artistul britanic va susţine acest show în sprijinul organizaţiei non-profit Peace One Day, iar concertul va fi transmis live pe canalul oficial de pe YouTube al acestei fundaţii. Concertul va beneficia de numeroşi invitaţi surpriză şi îi va avea ca prezentatori principali pe Jude Law şi Lily Cole, care sunt ambasadorii organizaţiei One Peace Day. Show-ul reprezintă ultimul eveniment major din cadrul London 2012 Festival.

SURSA: MEDIAFAX

FONDAT 1989, APARE LA ARAD, TEL. 0257/281.802, E-MAIL: REDACTIA.JURNALARADEAN@INFORMMEDIA.RO; PUBLICITATE.JURNALARADEAN@INFORMMEDIA.RO

Medicii de familie arădeni, puşi la punct de CNAS

PAGINA 5

JURNAL ARĂDEAN

Jennifer Risper şi Univ Goldiş ICIM au făcut spectacol

PAGINA 9

MARŢI
18 SEPTEMBRIE 2012
ANUL XXIV, NR. 6657
16 PAGINI - 1,2 LEI

28° Temperaturile se vor situa între 16 şi 28 grade. Vântul va sufla cu 10 km/h.

DIMINEAŢA | AMIAZA | SEARA

Blocuri în grija lupilor

Un număr de 12 administratori de bloc au rămas fără atestat în urma delapidărilor.

ARAD. Nu ai vrea să fii în locul celor care s-au trezit că, deşi au plătit bani pentru întreţinere, au datorii imense la furnizorii de utilităţi pentru că administratorii de bloc au fugit cu banii. Nu sunt însă puţini în situaţia aceasta. Şi nu e (numai) vina lor. Nici o instituţie, fie ea publică, fie privată, nu supraveghează îndeaproape munca depusă de administratorii de imobile. ULALA susţine că nu intră în atribuţiile sale o astfel de activitate. Primăria Arad, la rândul său, spune că poate interveni şi poate retrage atestatele administratorilor de imobile care au probleme, dar că pentru acest lucru trebuie să fie sesizată, iar plângerile să fie întemeiate.

Dacă mai adăugam la acest tablou faptul că toate comisiile de cenzori de la blocuri, există doar pe acte, iar furnizorii de utilităţi ţin legătura direct cu administratorii de bloc, deci şi cu cei care pleacă cu banii de întreţinere ai proprietarilor de apartamente, aceştia aflând de datoriile la utilităţi când e deja prea târziu, imaginea unei reglementări păguboase pentru proprietari, adică pentru singurii care scot banii din buzunar e, spunem noi, pe deplin conturată.

Din 2007 şi până în august 2012, 12 administratori de bloc au rămas fără atestat. Datele ne-au fost furnizate de Primăria Arad, care a retras atestatele celor 12 din cauza gestiunii frauduloase. Trei dintre atestate au fost retrase în acest an, semn că banii altora au devenit o atracţie tot mai puternică pentru cei care îi gestionează. /P.3

Muncesc în construcţii FOTO: FAN

Evaziune de 1 milion euro

ARAD. O societate din municipiu, cu activitate în sectorul construcţiilor, a reuşit să fraudeze bugetul statului cu aproximativ 1 milion de euro, după ce a emis facturi către societăţi inactive şi a dedus ilegal taxa pe valoare adăugată. /P.5

Lucrări contra pierderi pe reţea

ARAD. Compania de Apă va reabilita şi extinde reţelele de apă şi cele de canalizare în Ghioroc, Cuvin, Miniş, Păuliş şi Lipova. Lucrările fac parte din proiectul „Extinderea şi modernizarea infrastructurii de apă şi apă uzată în judeţul Arad". /P.8

Eusebiu Pistru FOTO: JA

Drum nou între Nermiş şi Cărand

ARAD. Vicepreşedintele Consiliului Judeţean Arad, Eusebiu Pistru, a participat la inaugurarea unui drum judeţean recent modernizat care face legătura între localităţile Nermiş şi Cărand. /P.3

Medical

Metode de contracepţie folosite de romance.

	%
nu utilizează	30
metode tradiţionale	31
alte metode	1
spermicide	2
Ligatura trompelor	3
sterilet	7
prezervative	12
pilule contraceptive	14

Grafica: Jurnal arădean, sursa: Ministerul Sănătăţii
Grafica: Jurnal arădean

9 771222 594028 12187

Paşi spre un nou an şcolar

Cu emoţie, peste 70 de mii de elevi din întreg judeţul au început de ieri un nou an şcolar. O zi specială pentru prichindeii din clasa zero sau bobocii din clasa I. /P.6

FOTO: ANDREEA PINTEA

Piste de biciclete pentru Arad şi Gyula

Proiectul de dezvoltare comună vizează amenajarea a 14 kilometri de piste pe Faleza Mureşului.

ARAD. Un nou proiect va fi implementat de Primăria Arad în parteneriat cu Primăria Gyula. Este vorba de „Dezvoltarea comună a pistelor de biciclete în Arad şi Gyula", proiect derulat prin programul de Cooperare Transfrontalieră Ungaria - România, în valoare totală de 165.212 euro, vor fi elaborate proiectele tehnice pentru amenajarea unor piste de biciclete în cele două oraşe. Aradul va avea 14 kilometri de piste, pe Faleza Mureşului, iar Gyula, şapte piste în lungime totală de 16 km. Municipiul Arad, care este liderul de proiect, va dispune de 90.772 de euro. Din totalul cheltuielilor eligibile, 85% este contribuţia FEDR, 13% este sprijinul acordat de Guvernul României şi 2% reprezintă contribuţia de la bugetul local. Perioada de implementare a proiectului „Piste de biciclete" este 1 mai 2012 - 30 aprilie 2013. /P.3

Săpături

Lucrările la înlocuirea diferitelor ţevi sau magistrale au împânzit întreg municipiul. Ieri, în plin vacarm al circulaţiei dat fiind faptul că a început şi anul şcolar, în spatele Tribunalului erau în plină desfăşurare noi săpături. Îngrădirea parţială a circulaţiei nu a făcut decât ca şoferii să îşi piardă răbdarea, iar claxoanele să răsune la unison. FOTO: A.P.

56 de mesaje pentru parcare

ARAD. Un număr de 56 de arădeni au ales încă din prima zi de funcţionare să înlocuiască monedele şi parcometrele cu plata taxei de parcare prin SMS. Un sistem mai simplu, care nu te mai pune pe drumuri. Cei care au ales această metodă, funcţională de ieri în Arad, au sunat la 7420.

Municipalitatea se aşteaptă ca numărul plătitorilor să crească pe zi ce trece iar sistemul să fi folosit de mai toţi cei care nu erau de acord cu sistemul de plată prin parcometre şi criticau neajunsurile sale. Cu siguranţă sistemul va fi preferat de cei care tranzitează oraşul sau de turiştii care poposesc în municipiu. /P.3

Claudia Boghicevici FOTO: RZV

Vrea continuitate cu clasa zero

ARAD. Deputatul Claudia Boghicevici consideră potrivită rămânerea clasei pregătitoare în cadrul şcolii şi nu la grădiniţă. /P.5

Şcoala a paralizat Poliţia Pecica

PECICA. Caz halucinant la Pecica, acolo unde ghişeul pentru eliberarea cazierelor judiciare a fost închis luni. Explicaţia poliţiştilor din Pecica? Este prima zi de şcoală. /P.8

L-au convins pe Avram Crăciun

ARAD. Acceptând să candideze pe alt colegiu, respectiv, unul de deputat, senatorul Avram Crăciun a dezamorsat o situaţie complicată la nivelul USL Arad în privinţa alcătuirii listelor de candidaţi. /P.5

Dan Cuedan FOTO: FAN

Sorţi favorabili pentru pâncotani

PÂNCOTA. „Şoimii" au dat peste Concordia Chiajna în 16-mile Cupei României la fotbal. Atât preşedintele Pavel Piroş, cât şi antrenorul Dan Cuedan spun că se gândesc la calificare, pentru a întâlni, apoi, o echipă şi mai valoroasă. /P.9

Pagină specială agenţii imobiliare
JURNAL ARĂDEAN
în fiecare marţi şi joi!
Din 13 septembrie!!!
Oferte tentante, numai cu publicaţia Jurnal Arădean!
Aşteptăm anunţurile dumneavoastră!
Pentru detalii şi informaţii sunaţi la : 0728284739, 0723435681, 0733783107

Remember: 18 septembrie

1600 Mihai Viteazul este învins la Mirăslău

1783 A murit matematicianul şi fizicianul Leonhard Euler (teoria mişcării planetelor şi cometelor) (n. 1707)

1831 A murit poetul Vasile Cârlova (n. 1809)

1851 A apărut prima ediţie a ziarului american The New York Times sub titlul The New York Daily Times

1905 S-a născut Greta Garbo, actriţă (d. 1990)

1909 A murit Grigore Tocilescu, istoric, arheolog, epigrafist şi folclorist (n. 1850)

1923 S-a născut Regina Ana, soţia regelui Mihai al României

1924 S-a născut Stelian Filip, poet şi prozator român (d. 2010)

1931 A început agresiunea Japoniei împotriva Chinei

1948 S-a născut Andrei Oisteanu, scriitor, publicist, istoric al religiilor

Greta Garbo FOTO:FAN

1948 S-a născut Mihai Timofti, regizor de opere, operete şi filme

1970 A murit Jimi Hendrix, legendă a muzicii rock; solist vocal, instrumentist, compozitor (n. 1942)

1975 A murit Pamela Brown, actriţă britanică de film (n. 1918)

1980 A murit scriitoarea Katherine Anne Porter (n. 1890)

2000 A murit cântăreţul şi compozitorul Valeriu Sterian (n. 1952)

Au plecat dintre noi

Lingurar Gheorghe (1944), Hentea Traian (1945), Dodean Nicolae Valeriu Romulus (1931), Anca Vasile (1945), Vaţi Ilie (1934).

Telefoane utile

☎ INFORMAŢII TELEFONICE: 118.932; ☎ROBOT: 1958; ☎APEL UNIC DE URGENŢĂ (SALVARE, POLIŢIE; Pompieri): 112; ☎PRIMARIA MUNICIPIULUI ARAD: Program de relaţii cu publicul (camera 5) luni-vineri între orele 8-20. Tel.: 0257/284.744; tel. centrală: 0257/281.850; ☎S.C. E.ON GAZ ROMÂNIA - Sucursala Arad - Dispecerat şi intervenţie telefon:0357/403.321; ☎DERANJAMENTE CURENT ELECTRIC: 0257/929; ☎INFORMAŢII CFR: 0257/231.777;

Sudoku

REGULI: În fiecare bloc sunt câteva cifre între 1 şi 9, stabilite dinainte. Acestea trebuie completate cu cifrele lipsă, în aşa fel încât fiecare număr să figureze o singură dată. De asemenea, cifrele de la 1 la 9 trebuie să figureze o singură dată atât pe rândurile orizontale cât şi pe coloanele verticale ale celor nouă blocuri luate împreună.

ÎNCEPĂTORI

	4		2	6	9		1	
8								2
		6				9		
6	5		7		3		8	4
				2				
2	1		5		4		3	7
		3				8		
4								6
	7		6	8	2		5	

AVANSAŢI

	6				8			5
3			2		9			
					4	8	7	
	9		5					4
						1	6	
8	4	6						
		3		1				
		7		9			2	6
9			4				1	

Soluţiile jocurilor din numărul precedent:

ÎNCEPĂTORI

5	3	1	8	4	6	7	9	2
7	8	2	9	5	3	4	6	1
4	6	9	1	7	2	8	5	3
8	1	3	4	9	7	6	2	5
9	4	6	5	2	8	1	3	7
2	5	7	6	3	1	9	4	8
6	7	5	3	1	9	2	8	4
3	2	8	7	6	4	5	1	9
1	9	4	2	8	5	3	7	6

AVANSAŢI

7	4	3	8	1	9	6	2	5
8	2	5	6	7	4	9	3	1
6	1	9	5	2	3	8	4	7
3	7	8	4	5	1	2	9	6
5	6	4	9	8	2	7	1	3
1	9	2	3	6	7	5	8	4
9	8	1	7	3	6	4	5	2
2	5	7	1	4	8	3	6	9
4	3	6	2	9	5	1	7	8

UNDE MERGEM în Arad

Cinema

CINEMATOGRAFUL „DACIA”

- **„Toată lumea din familia noastră” (România, Olanda),** orele 16, 18, 20

CINEMA CITY ATRIUM

- **Băiatu' tatii**, orele 17:00, 19:20
- **Brutele**, orele 16:20, 21:20
- **Campania**, orele 14:40, 16:30, 18:20, 20:20, 22:20
- **Clopoţica şi secretul aripilor – 3D**, orele 14:00, 15:50, 17:30, 19:10
- **Dansul dragostei 4: Revoluţia – 3D**, orele 13:20, 17:30, 19:30, 21:30
- **Despre oameni şi melci**, orele 14:40, 16:40, 18:40, 20:40, 22:40
- **Din dragoste pentru Roma**, orele 14:10, 14:40, 19:00
- **Epoca de gheaţă 4: Continente în derivă – 3D**, ora 15:30
- **Eroi de sacrificiu 2**, orele 13:20, 15:30, 17:40, 19:50, 22:00
- **Extra' pază-n cartier**, ora 16:20
- **În afara legii**, orele 19:10, 21:40
- **Madagascar 3: Fugăriţi prin Europa** – 3D, ora 13:00
- **Memorie programată**, ora 18:40
- **Moştenirea lui Bourne**, ora 21:00
- **Neînfricată - 3D dublat**, orele 15:00, 17:00
- **Neînfricată - 3D sub.**, ora 20:50
- **Neînfricată** - digital dublat, ora 14:10
- **Resident Evil: Răsplata – 3D**, orele 14:00, 16:00, 18:00, 20:00, 22:10
- **Ted**, ora 21.50

EXPOZIŢII

- **Galeriile de Artă „Delta”:** „Punctul dincolo de limite”, expoziţie retrospectivă Nicolae Laurian Popa (9-17)
- **Galeria de Artă „Alfa”** (B-dul Revoluţiei, nr. 90): „Târg de artă, Arad 2011” (9-17)
- **Sala Clio** (str. Horea, nr. 8): Expoziţia de fotografie „Abstract” a Fotoclubului „Mihai Dan Călinescu” din Craiova (9-17).

Piaţe şi târguri

Astăzi este zi de piaţă la Sebiş, Almaş, Apateu, Semlac, Sântana, Şilindia, Vârfurile. Târguri săptămânale se desfăşoară astăzi la Chişineu-Criş, Almaş, Şilindia şi Vârfurile.

Mâine, miercuri, va fi zi de piaţă la Pâncota, Beliu, Buteni, Şiclău, Macea, Vânători, Pecica, Şiria şi zi de târg la Beliu şi Buteni.

Sănătate

- **NOU! Policlinica Dr.Turcin,** Str. Eftimie Murgu nr. 67, pune la dispoziţia dvs. Serviciul de cardiologie dotat cu aparatură de ultimă generaţie, consultaţii în contract cu CSAS, EKG computerizat, ecografie cardiacă la cele mai avantajoase preţuri; de dermatologie, oftalmologie şi ORL.

Tel:0257/285510, www.policlinica-turcin.ro

Horoscop

BERBECUL (III.21.-IV.20.)
Nervozitatea v-ar putea pune în situaţii neplăcute, mai ales în cămin. Vă recomandăm să vă păstraţi calmul şi să terminaţi ce aţi început. Evitaţi discuţiile în contradictoriu cu partenerul de viaţă!

TAURUL (IV.21.-V.20.)
Optimismul cu care începeţi ziua vă ajută să suportaţi mai uşor grijile cotidiene, mai ales cele legate de lipsa banilor. În partea a doua a zilei, vă pregătiţi pentru o călătorie lungă în interesul familiei.

GEMENII (V.21.-VI.21.)
Sunt favorizate relaţiile cu partenerii de afaceri. Activităţile începute astăzi au mari şanse de reuşită. Este o perioadă favorabilă afacerilor şi investiţiilor. Aveţi posibilitatea să rezolvaţi probleme.

RACUL (VI.22.-VII.22.)
Sunteţi nevoit să vă schimbaţi programul, dar nu este cazul să vă îngrijoraţi, pentru că schimbările vă avantajează. Faceţi cunoştinţă cu o persoana importantă.

LEUL (VII.23.-VIII.23.)
Zi favorabilă studiului, călătoriilor în interes profesional şi comunicării cu persoane importante. Starea de spirit este bună şi vă ajută să depăşiţi cu uşurinţă o deziluzie sentimentală.

FECIOARA (VIII.24.-IX.23.)
Se pare că aveţi îndoieli în privinţa unei afaceri. Intuiţia vă este un aliat de nădejde. Puteţi obţine o sumă importantă de bani de la o rudă apropiată. Nu trataţi cu superficialitate problemele!

BALANŢA (IX.24.-X.23.)
În prima parte a zilei, alergaţi după documentele necesare pentru o tranzacţie imobiliară. Întâmpinaţi mici obstacole, dar reuşiţi să vă descurcaţi. Se pare că sunteţi nevoit să faceţi cheltuieli mari, care vă cam afectează bugetul.

SCORPIONUL (X.24.-XI.22.)
Dacă aveţi de susţinut un examen, nu vă faceţi griji! Şansa este de partea dumneavoastră. De asemenea, sunt favorizate călătoriile şi deciziile importante.

SĂGETĂTORUL (XI.23.-XII.21.)
Reuşiţi să vă redresaţi bugetul cu ajutorul unei sume considerabile, pe care o primiţi la serviciu. Puteţi să vă faceţi planuri pentru o călătorie în interes propriu şi planuri de investiţii pe termen lung.

CAPRICORNUL (XII.22.-I.20.)
Vă cumpăraţi un obiect de valoare, cu ajutorul unei rude apropiate. La serviciu, şefii vă apreciază rezultatele, mai ales după ce reuşiţi să rezolvaţi o problemă delicată.

VĂRSĂTORUL (I.21.-II.20.)
Sunteţi foarte hotărât şi reuşiţi să terminaţi cu bine o activitate importantă. Este momentul să culegeţi roadele muncii depuse în ultima vreme.

PEŞTII (II.21.-III.20.)
Sunteţi ambiţios, iar asta se simte atât în activitatea profesională, cât şi în relaţiile parteneriale. Aveţi posibilitatea rezolvaţi uşor problemele de serviciu.

„Jurnal arădean” vă ascultă

Între orele 11-13, la telefonul 0257-280943, redactorul nostru vă stă la dispoziţie.

ARAD. Doamna **Mariana T.** ne spune că locuieşte în cartierul Alfa şi, ieri dimineaţă, când a ieşit din bloc să-şi ducă băiatul la deschiderea anului şcolar, a dat nas în nas cu o haită de câini. „Erau pe trotuar peste zece câini de nu ştiam pe unde să trecem. Vă spun sincer că mi-a fost şi mie frică. Mă gândesc cu groază la ce s-ar putea întâmpla când merg copiii singuri la şcoală. Ce vor face micuţii dacă le vor ieşi câinii în cale? Şi eu sunt iubitoare de animale dar cred că Primăria trebuie să ia măsuri pentru a nu pune oamenii în pericol. Câinii vagabonzi s-au înmulţit peste măsură şi nu mai suntem în siguranţă”.

Domnul **Pavel Vârzan** din Micălaca este foarte supărat că autobuzele care înlocuiesc acum tramvaiele ce circulau spre Ghioroc nu opresc în staţiile obişnuite de pe Calea Radnei, decât la Calul Bălan. Şi oamenii care locuiesc în zonă trebuie să facă (în multe cazuri) o distanţă destul de mare pe jos pentru a merge cu aceste autobuse. **JA-V.F.**

Curs valutar

DENUMIREA VALUTEI	BNR	BCR		BRD		Intesa Sanpaolo Bank		Banca Românească		MKB Nextbank		Alpha Bank		Casa de schimb LUXOR	
		C	V	C	V	C	V	C	V	C	V	C	V	C	V
Euro	4,49	4,42	4,55	4,42	4,57	4,42	4,56	4,47	4,53	4,45	4,54	4,48	4,52	4,44	4,51
Dolar SUA	3,43	3,37	3,51	3,35	3,49	3,36	3,48	3,41	3,46	3,36	3,48	3,35	3,45	3,41	3,49
Forint	0,0159	0,0153	0,0165	0,0148	0,0165	0,0155	0,0165	-	-	0,0163	0,0166	-	-	0,0158	0,0161
Gram aur	195,14														

Vremea

Marţi, 18 septembrie

www.aradon.ro

19° LA ORA 6 — temperaturile se vor situa între 17 - 19 şi grade. Vântul va sufla cu 10 km/h, dinspre SSV.

25° LA ORA 18 — temperaturile se vor situa între 23-25 şi grade. Vântul va sufla cu 6 km/h, dinspre SSE.

Ziua precedentă

Arad	16 - 27°C	Umiditate:	47%
Lipova	16 - 27°C	Presiune:	1015 hPa
Chişineu-Criş	16 - 27°C	Precipitaţii:	60 %
Săvârşin	16 - 27°C	Vânt:	8 Km/h
Sebiş	16 - 27°C	Direcţie vânt:	NNV

Soarele

Răsare: 7:15
Apune: 19:39

Azi

Temperaturile se vor situa între 16 şi 28 grade. Vântul va sufla cu 10 km/h, dinspre SSV.

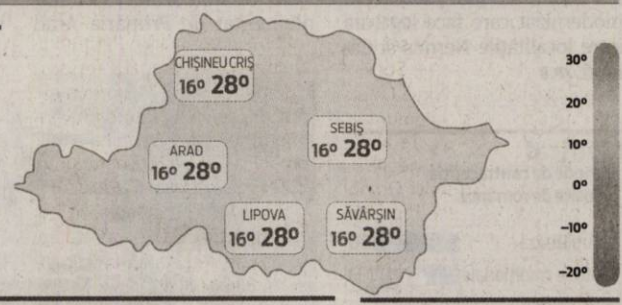

FAZELE LUNII

16. 09. | 23. 09. | 30. 09. | 8. 10.

MARŢI	MIERCURI	JOI	VINERI
16° 28°	14° 31°	5° 16°	5° 19°
senin	parţial înnorat	averse de ploaie	ploi răzleţe

Calendar

Biserica ortodoxă: Sfântul Mucenic Eumenie, Episcopul Gortinei; Sfânta Muceniţă Ariadna şi Castor
Biserica greco-catolică: Sf. ep. m. Eumenie al Gortinei.
Biserica romano-catolică: Sf. Iosif din Copertino, pr.

Prognoză pentru trei zile

Temperaturile minime vor fi cuprinse între 5 şi 14 grade, iar cele maxime între 16 şi 31 grade.

Temp.minime: 5-14 °C
Temp.maxime: 16-31 °C.

JURNAL ARĂDEAN
B-dul Revoluţiei nr. 62, Arad
BRAT Auditat de BRAT
Reclamaţii difuzare: 0257/212.032

Director editor: Mircea Ţişcă (8427)
Secretariat: 0257.281802 (centrala), fax - 0257.212.012
Şef departament difuzare: Carmen Csordas
Marea publicitate: 0257.280904; Mica publicitate: 0257.210775
Tiparul executat la: Tipografia Inform Media Debrecen

Redactor şef: Adriana Barbu (8416) Responsabil de număr: Vasile Filip
Secretar general de redacţie: Gabriela Groza (8423); Departamente: Eveniment: Simona Butaru, Monica Ardelean (8405), Alin Gherasim (8417), Ioana Costaş (8414), Valentin Goran (8412); Politic: Simion Todoca (8434); Economic: Andreea Pintea (8415); Cultură, Învăţământ: Vasile Filip (8421); Social: Diana Duţu (8413); Sport: Daniel Scridon (8424), Leo Sfâra (8422), Dan Lazăr.
Tehnoredactare: Ghizela Şerban (8409), Daniel Munteanu.
REDACŢIE: tel. 0257.281802 (centrala); fax 0257.212.012, 0257.228.592; e-mail:redactia.jurnalaradean@informmedia. ro, adevaruldearad@informmedia.ro, publicitate.jurnalaradean@informmedia.ro, publicitate.adevarul@informmedia.ro

Lucrări finalizate pe drumul Nermiş-Cărand

ARAD. Reprezentanții Consiliului Județean Arad (CJA) și ai administrațiilor locale din zonă au participat duminică la inaugurarea drumului județean Nermiș-Cărand. Valoarea totală a proiectului se ridică la peste un milion de lei, finanțarea venind în întregime din bugetul CJA. Lungimea tronsonului care a fost reabilitat este de aproape doi kilometri și jumătate.

„Prin modernizarea acestui tronson distanța de la Sebiș spre Archiș și Hășmaș s-a scurtat cu aproximativ opt km. Sunt foarte mulți cetățeni care au locul de muncă la Sebiș și care, acum, pot circula zilnic mai repede și în siguranță", a declarat Eusebiu Pistru, vicepreședintele CJA, care a fost prezent la inaugurare. **JA-A.G.**

La inaugurarea drumului FOTO: JA

Piste de biciclete pentru Arad şi Gyula

Proiectul de dezvoltare comună vizează amenajarea a 14 kilometri de piste pe Faleza Mureşului.

ARAD. Proiectul a fost ieri prezentat de viceprimarii celor două orașe, Levente Bognar, respectiv Galbacs Mihaly. „În cei 18 ani de când suntem orașe înfrățite, am avut mai multe acțiuni culturale comune, dar am derulat și proiecte importante, cu finanțare europeană, cum este și acest proiect", a spus viceprimarul Aradului, Levente Bognar.

Municipalitatea arădeană a semnat deja, pe 29 august, contractul de servicii „Amenajare piste de biciclete pe Faleza Mureș - Proiect tehnic și detalii de execuție" cu firma Luca Way. Contractul, în valoare de 81.823 de lei, a fost atribuit în urma unei proceduri de achiziție publică prin cerere de oferte, pentru care au fost depuse nu mai puțin 12 oferte. **JA – G.K.**

Blocuri în grija lupilor

Un număr de 12 administratori de bloc au rămas fără atestat în urma gestiunii frauduloase. Numărul celor care fac nereguli e însă mai mare.

Blocurile nu sunt întotdeauna pe mâini bune FOTO:FAN

ARAD. În nici unul dintre cele 12 cazuri, atestatul nu a fost retras pentru condamnări în instanță pe tema delapidării. Un astfel de caz este, însă, acum, pe masa de lucru a Primăriei Arad.

Cazurile sunt însă mult mai multe și se vor tot aduna, dacă ne luăm după președintele ULALA, Dorina Lupșe, mai ales că vine iarna.

Și cum nimeni nu are o evidență clară a banilor plătiți de administratori pentru utilitățile de la asociațiile cu care au semnate contracte, riscul e tot al celor care i-au angajat.

„Primăria Arad face cercetări, dar nu expertize contabile, ci verificări, în cazul în care primește sesizări îndreptățite de la ULALA, asociațiile de bloc sau de la oricine altcineva. Dacă constată că sunt probleme, retrage atestatele. Totuși, discutăm despre un contract privat între părți. Noi, ca instituție, cerem cazierul celor care vor să devină administratori, înainte de examen, dar e greu să urmărești fiecare mișcare a fiecărui administrator", spune purtătorul de cuvânt al Primăriei, Corina Drăghici.

Dorina Lupșe, de la ULALA, susține însă că „atunci când se fac sesizări e deja prea târziu, pentru că datoriile asociațiilor de proprietari sunt deja imense. Ajung prea târziu la noi, când deja sunt amenințați cu debranșarea sau chiar debranșați. Noi trimitem sesizările mai departe, deși acestea nu vin de la asociațiile de proprietari afiliate la ULALA, dar până intervine Primăria Arad nu se mai poate face mare lucru. În general, deja administratorii cu pricina nu mai au nici un bun pe numele lor. Pe lege, Primăria ar trebui să intervină însă din oficiu".

Lupșe susține că sunt deja câțiva administratori de bloc pentru care s-a început urmărirea penală pentru delapidare și alții care au primite pedepse cu suspendare pentru faptele lor, dar încă au atestatele în regulă. Trei sesizări au fost făcute la ULALA anul acesta, iar dintre cele trei două au fost operate de Primăria Arad și s-a trecut la revocarea atestatului. Multe dintre nereguli este posibil însă să se întâmple în aceste zile, dar cele mai multe vor avea loc iarna, când sumele plătite de arădeni pentru cheltuielile la întreținere sunt foarte mari, iar tentația de a fugi cu banii la fel.

În plus, societățile care furnizează utilități par să fie pe o mână cu administratorii cu probleme căci cu aceștia țin legătura. „Somațiile trimise de furnizorii de utilități ajung tot la administratori, iar la asociații ajung după patrucinci luni de neplată, când sumele sunt deja mult prea mari. În plus, administratorii merg să facă chiar angajamente de plată pentru datorii, iar la furnizori acest fapt le convine pentru că se calculează penalități. Noi am făcut adrese la CET și am atras atenția asupra problemelor pe care le ridică acest sistem", a precizat Lupșe. **JA-A.B.**

Vine iarna

Regulile jocului au rămas, însă, aceleași. Măsurile se iau, ca și până acum, când pentru asociațiile de proprietari e prea târziu. Sunt, spune ULALA, asociații care nu au ieșit din datoriile din iarna trecută. Și vine iarăși iarna....

UVVG, prezentă la cea de-a XXXIII-A aniversare a Institutului de Biologie şi Patologie Celulară „Nicolae Simionescu" şi prima ediţie a workshop-ului internaţional „RAMSES"

Acad. Maya Simionescu

O delegație a Universității de Vest „Vasile Goldiș" din Arad a participat, în perioada 13-16 septembrie 2012, la București, la cea de-a XXXIII-a Aniversare a Institutului de Biologie și Patologie Celulară „Nicolae Simionescu" și Prima Ediția a Workshop-ului Internațional „RAMSES", congres organizat de către Institutul de Biologie și Patologie Celulară „Nicolae Simionescu" București și Societatea Română de Biologie Celulară.

Congresul s-a desfășurat sub auspiciile Academiei Române. Institutul de Biologie și Patologie Celulară „Nicolae Simionescu" București este un institut de cercetare de excelență, o instituție dinamică în ceea ce privește cercetarea, cu numeroase proiecte de cercetare naționale și internaționale câștigate și cu care Universitatea de Vest „Vasile Goldiș" din Arad are un parteneriat de colaborare deosebit de activ. Pe de altă parte, Societatea Română de Biologie Celulară este o societate a comunității academice deosebit de activă, membră cu drepturi depline a European Life Scientist Organization (ELSO) și este reprezentată prin doamna Acad. Maya Simionescu care este vicepreședintele ELSO și Director al Institutului de Biologie și Patologie Celulară „Nicolae Simionescu" București. Sesiunea științifică a fost prezidată de către Acad. Maya Simionescu, membru titular al Academiei Române și președinte al Societății Române de Biologie Celulară care a făcut o introducere deosebită în tematica conferinței „Pe drumul cunoașterii de la Biologie Celulară la Medicina Translațională și Regenerativă". Doamna Acad. Maya Simionescu a evidențiat faptul că IBPC este câștigătorul din 2009 a proiectului „Extinderea și modernizarea infrastructurii de cercetare în vederea creșterii competitivității în domeniul bolilor cardiovasculare, diabet și obezitate", acronim CARDIOPRO, proiect cofinanțat prin Fondul European de Dezvoltare Regională, Programul Operațional Sectorial „Creșterea Competitivității Economice", Axa prioritară 2 - Competitivitate prin cercetare dezvoltare tehnologica și inovare, operațiunea 2.2.1: Dezvoltarea infrastructurii C-D existente si crearea de noi infrastructuri C-D (laboratoare, centre de cercetare), în valoare de 50.856.612 Lei.

Tematica sesiunilor științifice au cuprins studii și cercetări de actualitate precum: *Actualități în terapia cu celule stem, Tendințe emergente ale biologiei celulare, Comportamentul molecular al celulelor stem mezenchimale din măduva osoasă umană, Abordarea cu celule stem adulte pentru regenerarea cardiovasculară.* În cadrul acestei sesiuni, U.V.V.G. Arad a fost prezentă cu lucrări științifice de actualitate, studii și cercetări realizate în cadrul Institutului de Științe ale Vieții, a Facultății de Științe ale Naturii și a Facultății de Medicină, Farmacie și Medicină Dentară. Lucrările elaborate de colectivul UVVG Arad au abordat tematici biomedicale diverse: *Studiu ultrastructural al celulelor beta pancreatice a șoarecilor diabetizați și tratați cu pulbere din semințe de schinduf; Rolul complexului ATAC histon acetiltransferază la Drosophila; Studii de microscopie optică și electronică la dermatofite, cu corelații biomedicale.*

Programul științific al conferinței a cuprins și desfășurarea în paralel a unui workshop inetrnațional „RAMSES" organizat împreună cu Universitatea de Medicină din Cairo, Egipt și Universitatea Ludwig-Maximilians din Munchen, Germania.

Așa cum ne-a declarat Președintele UVVG Arad, Prof. Univ. Dr. Aurel Ardelean, „colaborarea cu Institutul de Biologie și Patologie Celulară „Nicolae Simionescu" București este avantajoasă pentru ambele instituții, iar implicarea unor parteneri din străinătate nu poate decât să fortifice un parteneriat de cercetare-dezvoltare și inovare durabil"

(305836)

56 de mesaje pentru parcare

ARAD. Prima zi în care plata la parcare se poate face și prin intermediul SMS-ului și deja câțiva dintre arădeni au optat pentru acest sistem. Potrivit informațiilor furnizate de Primăria Arad, luni, 17 septembrie, până la ora 17.00, un număr de 56 de arădeni au ales să plătească parcarea cu plată în municipiul Arad prin intermediul SMS-ului. Municipalitatea se așteaptă ca numărul plătitorilor să crească pe zi ce trece iar sistemul să fi folosit de mai toți cei care nu erau de acord cu sistemul de plată prin parcometre și criticau neajunsurile sale.

Parcare şi prin SMS, de ieri FOTO:JA

Plata taxei de parcare prin intermediul telefonului mobil simplifică sistemul dar e nițel mai piperată. Numărul de telefon special pentru plata taxei de parcare prin SMS în municipiu este 7420. Către acest număr se pot trimite mesaje de forma "COD nr-de-înmatriculare", unde codul din trei cifre va indica zona și durata parcării: pentru zona A codul 101 - o oră, 102 - 2 ore, respectiv pentru zona B codul 201 - o oră, 202 - 2 ore. Utilizatorul va primi automat un mesaj de răspuns care va confirma efectuarea plății. Șoferii vor găsi afișate pe parcometre instrucțiunile de utilizare, numărul de telefon special și tarifele.

Tarifele pentru utilizarea sistemului de plată a parcării prin SMS sunt: în zona A 0,50 euro (o oră) și 0,80 euro (două ore), iar în zona B 0,40 euro (o oră), respectiv 0,65 euro (două ore). La aceste tarife se adaugă TVA, aferent serviciilor de telefonie mobilă.

JA- A.B.

MEDICAL OPTI-LUX & CENTRUL MEDICAL LASER SYSTEM

DR. ANDEA LAURENȚIU

0744 605 202

medic primar oftalmolog

(H-967281)

- Consultații de specialitate;
- Optică medicală (prescripții ochelari și lentile de contact)
- Operații de cataractă prin facoemulsificare
- Operații de glaucom;
- Chirurgie refractivă cu laser excimer a (miopiei, hipermetropiei și astigmatismului) și implant de cristaline multifocale torice

(TE SCAPĂ DE OCHELARI ȘI LENTILE DE CONTACT)

TOTUL CU APARATURĂ DE ULTIMĂ GENERAȚIE

Ineu, str. Dunării, nr. 5, Tel: 0257 512 144; 0722 214 436
Marți: 14:00 - 19:00
Joi: 14:00 - 19:00
Vineri: 9:00 - 14:00

Chișineu-Criș
Marți: 10:00 - 13:00
Joi: 10:00 - 13:00

Arad, str. Ștefan Augustin Doinaș, nr.4
Luni și Miercuri 15:00 - 18:00

Centrul Medical Laser System, str. A. Șaguna, 14, pentru informații și programări zilnic între 08:00-20:00 la nr de tel: 0257 213 211; 0257 213 138; 0744 605 202

Neamţu confirmă candidatura

ARAD. Președintele Partidului Noua Republică (încă neînscris la Tribunal ca partid politic, dar parte a Alianței România Dreaptă) a confirmat, luni, că va candida pentru un loc de deputat la Arad, în municipiu. Fiind micălăcean, a spus el, a „cochetat" cu ideea de a candida pe colegiul 1, al cărui titular este Lucian Riviș Tipei, dar, în cele din urmă, a acceptat colegiul 3. Reamintim că deputatul Adrian Nițu a renunțat să mai candideze, pentru a face loc „unui coleg din alianța de centru-dreapta".

JA-S.T.

Artişti arădeni la castel

SÂNNICOLAUL MARE. Cinci artişti plastici arădeni din cadrul Cenaclului „Ion Andreescu" - Aneta Filip, Maria Furnea, Cătălina Boeru, Levente Knall şi Liviu Leonteau - au deschis, recent, o expoziţie la castelul Nako din Sânnicolau Mare (jud. Timiş).

Lucrările expuse pe simeze au fost prezentate, la vernisaj, de criticul de artă prof. Dan Lăzărescu.

„Expoziţia noastră, numită «Armonii cromatice», a fost organizată excepţional, de către primăria oraşului Sânnicolau Mare, cu aportul deosebit al doamnei Cristina Lihat - ne-a spus Maria Furnea, preşedintele Cenaclului „Ion Andreescu". În sala mare a castelului Nako, artiştii arădeni expun 45 de lucrări de pictură, în ulei şi acuarelă, realizate în ultimii trei ani.

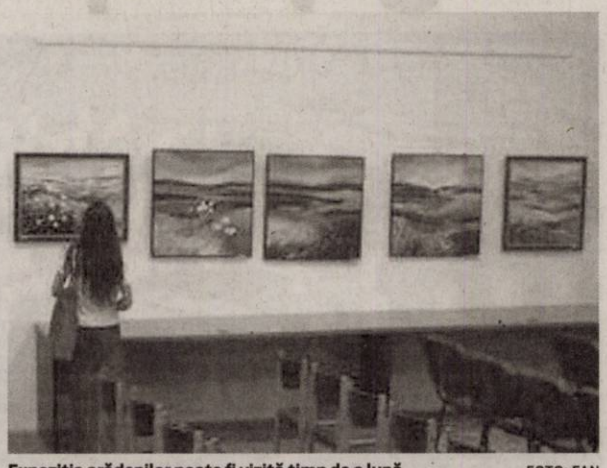

Expoziţia arădenilor poate fi vizită timp de o lună FOTO: FAN

> Expoziţia noastră a fost cuprinsă în sărbătoarea zilelor oraşului
> **MARIA FURNEA**

La vernisaj au participat, alături de publicul numeros, primarul oraşului, domnul Groza Dănuţ, viceprimarul şi alte personalităţi politice şi culturale ale judeţului Timiş". **JA-V.F.**

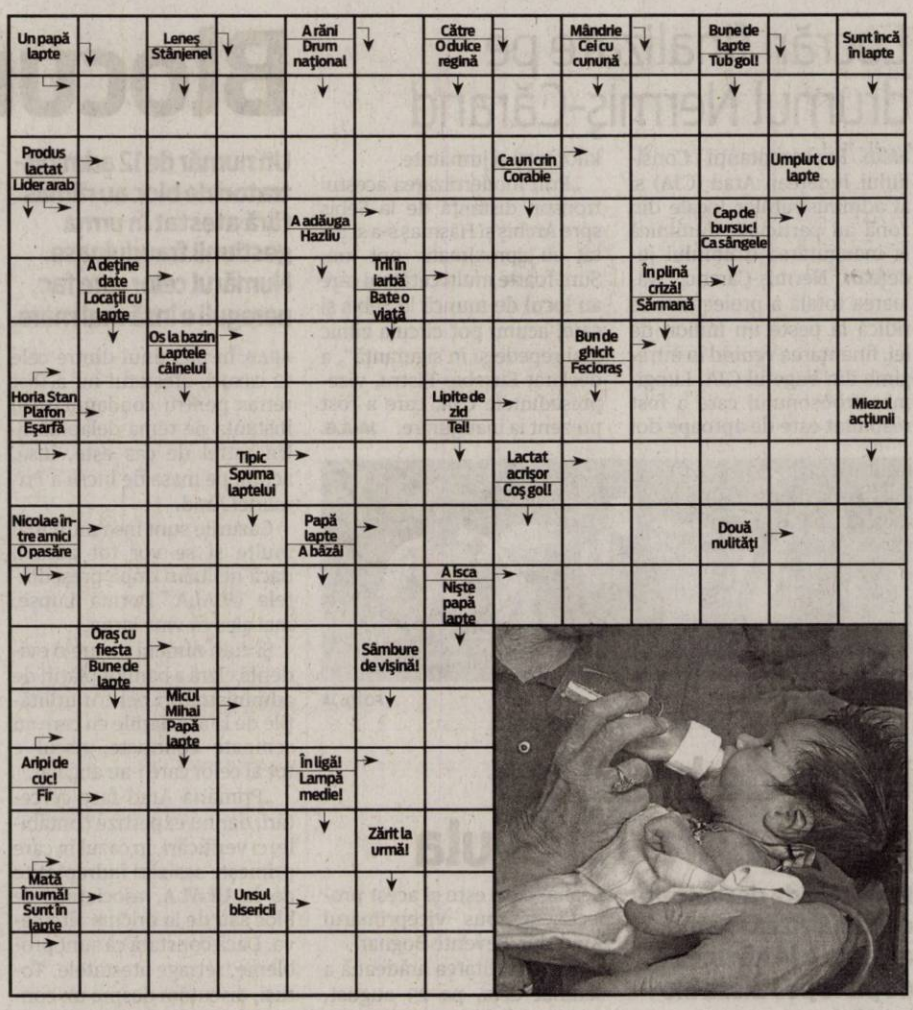

Reţeta zilei

Tort Doboş

INGREDIENTE: Pentru blat: 10 ouă, 200 g zahăr, 1 lămâie, 120 g făină. **Pentru cremă:** 250 g unt, 200 g ciocolată, 1 lingură cacao, 6 ouă, 250 g zahăr.

MOD DE PREPARARE: Se freacă cu zahărul zece gălbenuşuri, se adaugă coaja şi zeama de la lămâie, apoi albuşurile bătute spumă tare şi făina. Se fac 10 foi care se coc, pe rând, pe fundul formei de tort. Separat se prepară crema. Se topeşte ciocolata împreună cu cacaoa, cu 3 linguri de apă şi se amestecă câte puţin în untul frecat spumă. Se bat ouăle întregi cu zahărul, pe foc mic, până ce amestecul devine ca o cremă groasă. Se lasă apoi la rece, după care se amestecă câte puţin în untul cu ciocolată. Se umplu foile şi se suprapun. Deasupra tortul se unge cu aceeaşi crema. Se serveşte după ce a stat la frigider câteva ore. **Poftă bună!**

Pentru mai multe reţete intră pe www.culinar.ro

Rubrică sponzorizată de cora (2087)

Soluţia integramei din numărul precedent

C ■ P ■ E ■ CAT ■ S ■ IONATANE ■ ADAN ■ TERORI ■ CIDRU ■ DO ■ ITA ■ PAS ■ IT ■ NAS ■ ROSU ■ TT ■ DOR ■ POM ■ ZEMOS ■ GOLAS ■ CAR ■ RI ■ MIMI ■ TOL ■ ZA ■ R ■ TAVI ■ ROZACEE ■ CATARI ■ PETENT ■ A ■ ED ■ UC ■ IF ■ AUTO ■ RS ■ RAM ■ GUTUI ■ P ■ COD ■ ZO ■ OTRAVIT

Întreruperi curent

Marţi, 18 septembrie 2012 - În municipiu: h 10-12: Dn 7 Centura - SC Nagy Junior Pneu, Service SRL, SC Miranda Construct, SC Dolly Trans Company SRL,Cometei - RA Drumuri Municipale Arad, Grădina Poştei(p). **În judeţ: h 9-14:** Sâmbăteni (p); **h 9-15:** Baia; **h 9-18:** Rănuşa(p); **h 9-14:** Chisindia(p); **h 9-15:** Mîsca(p).

www.aradon.ro

Programe TV Marţi, 18 septembrie

TVR 1

07.00 Jurnal matinal. Sport, Meteo
08.00 Jurnal matinal. Sport, Meteo
09.00 Legendele palatului. (serial, Coreea,2010) Episodul 65. Cu: Chul-ho Choi, Hyo-ju Han, Jin-hi Ji. Regia Sang-hyub Kim, Byoung-hoon Lee Frumoasă, dar săracă, Dong Yi ajunge la palatul imperial, unde devine concubina regelui Sook –jong.
09,45 Legendele palatului
10.30 Garantat 100%
11.30 Rezistenţa prin cultură .
12.30 Crucea Roşie
12.40 Legendele palatului. Episodul 3
13.20 Legendele palatului. Episodul 4
14.00 Jurnalul TVR
14.45 Teleshopping
15.30 Rom european
16.00 Maghiara de pe unu
16.50 Crucea Roşie
17.00 Punctul pe istorii
17.35 Legendele palatului
18.53 Jurnalul TVR

20.00 Jurnal plus. Răspunsurile zilei.
21.00 Crucea Roşie
21.05 Studio UEFA Champions League .
21.40 A.C. Milan - Anderlecht
23.50 Rezumatele zilei UEFA Champions League
01.20 Irina Palm. (Dramă, Belgia, Germania, Luxemburg, Marea Britanie, Franţa,- 2007) Cu: Marianne Faithfull, Miki Manojlovic, Kevin Bishop. Regia Sam Garbarski.
03.00 Rom european . (r) Red. Loredana Dumitru
03.30 Jurnalul TVR. Sport, Meteo
04.30 Avocaţii schimbării
04.40 Punctul pe istorii. (r)
05.05 Legendele palatului. concubina regelui (r)
05.40 Legendele palatului
06.15 Teleshopping

PRO TV

07.00 Ştirile Pro Tv. Ce se întâmplă, doctore? Omul care aduce cartea
10.00 Tanar si nelinistit. (r)
11.00 Pariu cu viata. (r)
13.00 Ştirile Pro Tv
13.45 Amintiri din întuneric. (drama, Canada, Marea Britanie, Franţa, SUA, 2002) Regie: Paolo Barzman. Cu: Nastassja Kinski, Kim Schraner. La vârsta de doi ani, Laurie este victima unei răpiri, care din fericire se termină cu bine. Peste ani, din cauza acestei întâmplări, ea suferă de personalitate multiplă. Din această cauză, când unul dintre profesorii ei este ucis, ea devine principala suspectă. Este Laurie încă o victimă nevinovată sau o criminală?
16.00 Tanar si nelinistit. ep. 4327
17.00 Stirile Pro Tv
17.45 Happy Hour
19.00 Ştirile Pro Tv. Sport, Vremea

20.30 Tango & Cash. (acţiune, SUA, 1989) Ray Tango este un poliţist care lucrează la departamentul de narcotice al poliţiei din Los Angeles, poartă numai costum, conduce un Cadillac, joacă cu mult succes la bursă si vorbeşte cu brokerul lui mai mult decît cu propria mamă. Gabriel Cash este şi el poliţist, coleg cu Ray, care semănă mai mult cu borfaşii pe care îi arestează. Tango si Cash sunt cei mai buni poliţişti din Los Angeles şi bineînţeles, fiecare crede despre el că este cel mai bun.
22.30 Ştirile ProTv
23.00 În mintea criminalului. ep. 6, an 4
00.00 Tango si Cash. (r)
02.00 Ştirile ProTv. (r)
03.30 Dupa 20 de ani. (r)

ANTENA 1

08.00 Neatza. cu Răzvan şi Dani
10.00 În gura presei. cu Mircea Badea
10.50 Teleshopping
11.10 Vânătoarea de comori. (aventuri, SUA 1999) Filmul ne prezinta cautarile pline de peripetii, pericole si aventuri de tot felul, de-a lungul si de-a latul pamantului,in urmarirea unor comori, a caror urma s-a pierdut in negura timpului. Investigatorii sunt Sydney Fox,o profesoara de istorie si pasionata exploratoare a secretelor lumii antice si asistentul sau Nigel Bailey, un englez inteligent si atragator.
12.10 Mireasă pentru fiul meu
13.00 Observator
14.00 Mireasă pentru fiul meu
16.00 Observator
17.00 Acces direct cu Simona Gherghe
19.00 Observator

20.30 Iceman – Ultimul meci. (actiune, SUA 2006) George Chambers este campionul mondial la box, care s-a facut cunoscut in ring sub numele de "Iceman". Nici un adversar nu a putut sa stea vreodata in fata fortei distrugatoare a lui Iceman. Insa la un moment dat, campionul se trezeste in situatia de a da cea mai grea lupta a vietii sale. Dupa ce este acuzat pe nedrept de trafic de droguri, Iceman este trimis intr-o inchisoare din Rusia. Iar lupta cea mai dura nu se mai da de aceasta data in ring.
22.30 Un Show Păcătos cu Dan Capatos
00.30 Observator
01.15 Iceman – Ultimul meci. (r)

HBO

06.00 Victor. Comedie, Franţa, 2009. Regia: Thomas Gilou. Cu: Pierre Richard, Lambert Wilson, Clémentine Célarié
07.35 Rango. Animaţie, SUA, 2011.
09.20 Agatha. Dramă, Marea Britanie, 1979. Regia: Michael Apted. Cu: Dustin Hoffman, Vanessa Redgrave
11.00 Căpitanul America: Primul Răzbunător. Acţiune, SUA, 2011. Regia: Joe Johnston. Cu: Chris Evans
13.05 DC Comics: Povestea benzilor desenate. Documentar, SUA, 2010. Regia: Mac Carter.
14.35 Kung Fu Panda 2. Animaţie, SUA, 2011.
16.05 Cei trei muschetari. Aventuri, SUA, 2011. Regia: Paul W.S. Anderson. Cu: Logan Lerman
17.55 Liga feminină de baseball. Dramă, SUA, 1992. Regia: Penny Marshall. Cu: Tom Hanks

20.00 Sucker Punch: Evadare din realitate. Aventuri, SUA, 2011. Regia: Zack Snyder. Cu: Emily Browning, Abbie Cornish, Jena Malone, Vanessa Hudgens, Jamie Chung
21.50 Apă pentru elefanţi. Dramă, SUA, 2011. Regia: Francis Lawrence. Cu: Reese Witherspoon, Robert Pattinson, Christoph Waltz, Paul Schneider, Hal Holbrook
23.50 În derivă. Ep. 12
00.20 Spartacus: Răzbunarea. Ep. 5
01.15 Spartacus: Răzbunarea. Ep. 6
02.10 Asiguratorul. Comedie, SUA, 2011. Regia: Miguel Arteta. Cu: Ed Helms, John C. Reilly,
03.35 Ultima casă pe stânga. Horror, SUA, 2009. Regia: Dennis Iliadis

TVR 2

8.00 Fiică de politician **9.00** Confesiuni **10.00** Face toţi banii **11.00** Aventura urbană **12.00** Ora de business **13.00** Eurobox **13.30** Poveşti estivale... cu cântec! **14.00** Tribuna partidelor parlamentare **14.35** 15.50 Pastila de sănătate **16.00** Serial Fiică de politician **17.00** Confesiuni **18.00** Campania **18.15** Poveşti estivale... cu cântec! **18.45** Doi hoţomani şi jumătate **20.30** Ora de business **21.30** Omul invizibil **22.20** Pastila de sănătate **22.30** Ora de ştiri **23.30** De partea cealaltă Regia Fatih Akin **1.35** Sacrificiul inimii **3.35** Ora de business

AXN

07:00 Vânătorii de comori **07:55** Lumea dispărută **08:50** Merlin **09:45** Mesaje de dincolo Cu: Jennifer Love Hewitt **10:40** Vânătorii de comori **11:35** Lumea dispărută **12:30** NCIS: Los Angeles **13:25** Justiţie militară **14:25** Mesaje de dincolo **15:20** Vânătorii de comori **16:20** Lumea dispărută **17:20** Firma **19:00** NCIS: Los Angeles (Poliţist, SUA, 2009) **20:00** Mesaje de dincolo **21:00** Finaluri fericite (Comedie, SUA, 2011) **21:30** Finaluri fericite **22:00** Vaporul (Mister, Spania, 2011) **23:30** Refugiul (SF, Canada, 2010) **00:30** ZOOM 37 **00:45** Finaluri fericite

ANTENA 3

6.00 Ştirile dimineţii cu Nadina Câmpean şi Marius Ioniţă **10.00** Previziunile zilei cu Sabina Iosub **11.00** Se întâmplă în România cu Maria Coman **12.00** Ştiri **13.00** Se întâmplă în România cu Maria Coman **14.00** Ştiri **15.00** Esenţial cu Alina Petrescu **17.00** 100 de minute cu Alessandra Stoicescu **18.45** La ordinea zilei cu Dana Grecu şi Radu Tudor **20.30** Subiectiv cu Răzvan Dumitrescu **21.30** Sinteza zilei cu Mihai Gâdea **23.15** În gura presei cu Mircea Badea **0.00** Ştiri

PRIMA TV

07:00 Spy kids 3: Sfarsitul jocului **08:30** Totul despre mame **09:00** Teleshopping **09:30** Inocenta de vanzare **11:30** Teleshopping **12:00** Nimeni nu-i perfect **13:00** Teleshopping **13:30** Focus Monden (r) **13:45** Teleshopping **14:15** Natiune, te cunosc! (r) **15:30** Totul despre mame (r) 16: 00 Cireasa de pe tort **17:00** Trasnitii (r) **18:00** Focus 18 **19:00** Focus Sport **19:30** Iubiri secrete **21:15** Batrani si nelinistiti **21:45** Mondenii **22:15** Trasnitii **23:15** Focus Monden **00:00** Focus (r) **01:00** Tradati in dragoste **02:00** Spy kids 3: Sfarsitul jocului (actiune, S.U.A 2003) (r) **04:00** Trasnitii

CINEMAX

07:00 Femeia de alături Regia: François Truffaut. Cu: Gérard Depardieu, Fanny Ardant **08:45** Averea **10:15** Kikujiro **12:15** De la carte la film **12:40** Să iubeşti şi să mori **14:00** Lumea pierdută **15:45** Murphy şi dragostea **17:35** Averea (Comedie, SUA, 1975) **19:05** Unde îngerii nu calcă (Dramă, Marea Britanie, 1991) **21:00** Copacul iubirii (Dramă, China, 2010) **22:55** Terri (Dramă, SUA, 2011) **00:45** Asasin(i) (Dramă, Franţa, 1997) **02:55** Boxerul (Dramă, SUA, 1997) Regia: Jim Sheridan. **04:50** Tăceri înşelătoare (Dramă, Canada, 2010)

B1

07.00 Ştirile B1 **08.00** Ştirile B1 **09.00** Ştirile B1 **10.00** Ştirile B1 **11.00** Talk B1 cu Mihai Jurca **12.00** Ştirile B1 **13.00** Ştirile B1 **14.00** Talk B1 **15.00** Ştirile B1 **16.00** Talk B1 **17.00** Ştirile B1 **18.00** Ştirile B1 **18.30** Aktualitatea B1 cu Andrei Bădin **20.00** Sub semnul întrebării (direct) cu Robert Turcescu **21.30** Ultimul cuvânt cu Nelu Barbu **23.00** Lumea lui Banciu cu Radu Banciu **00.00** Ştirile B1 **01.00** Revizie tehnică **07.00** Ştirile B1 **08.00** Ştirile B1

ACASĂ

06:30 Povestiri adevarate **07:30** Teleshopping **08:00** Un colt de rai **09:00** Teleshopping **09:30** Dragoste la indigo **10:30** Teleshopping **11:00** Refugiul **12:00** Teleshopping **12:30** Abisul pasiunii **14:30** Cameleonii **15:30** Fructul oprit **16:30** Poveştiri adevărate **17:30** Un colt de rai **18:30** Dragoste la indigo **19:30** Refugiul **20:30** Abisul pasiunii Cu: Angelique Boyer, David Zepeda, Mark Tacher, Blanca Guerra, Sabine Moussier, Ludwika Paleta **22:00** Cancan TV **00:30** Poveştiri adevărate **01:30** Cameleonii **02:30** Fructul oprit **03:30** Cancan TV **05:45** Doamne de poveste

PRO CINEMA

08:15 Omul-Paianjen **09:15** Acasa in bucatarie **10:45** Happy Hour **12:15** Zoom in 10 **12:30** Omul-Paianjen **13:00** Secretele familiei Sambata **14:00** Casa de sticla **15:00** Acasa in bucatarie **16:00** Poză la minut **17:00** Monk **18:00** MASH **19:00** Poză la minut **20:00** Monk **20:55** MASH **22:00** Dave, presedinte pentru o zi Judecînd după cum arată preşedintele Statelor Unite ale Americii, Bill Mitchell, o persoană foarte conservatoare şi Dave Kovic, o persoană foarte deschisă şi inteligentă, par gemeni identici, separaţi la naştere. **00:15** Casa de sticla **03:00** Casa de sticla

DIVA

08:30 Sotii de militari (SUA serial de drama, 2007) **10:30** Fetele Gilmore (SUA serial, 2000) **12:30** Incredere oarba (canadian politist, 2007) **14:20** Cum sa creezi barbatul perfect (SUA comedie, 2008) **16:10** Beethoven 5 (SUA comedie, 2003) **18:00** Fetele Gilmore **21:00** Cu sange rece **22:00** Cu sange rece (SUA serial politist, 2003) **23:00** Mediumul (SUA serial politist, 2005) **00:00** Sotii de militari **02:00** Mama, tata si ea (SUA drama, 2008) **03:50** Lege si ordine

ANTENA 2

06:30 Trăieste sănătos (reluare) **08:00** Teleshopping **08:30** Incepe Bahmu (reluare) **09:45** Rai da'buni (reluare) **11:15** Show time (reluare) **12:45** Teleshopping **13:15** La tinta (reluare) **13:30** Agentul VIP (reluare) **15:30** Incepe Bahmu (emisiune realizata de Adriana Bahmuteanu) **17:00** Trăieste sănătos - sezon nou **18:30** Show time **19:30** Răi da' buni (emisiune realizată de Mihai Morar) **21:00** La tinta (filler) **21:10** Agentul VIP (emisiune realizată de Cristian Brancu) **23:15** Telefonul de la miezul noptii **00:30** Show time

M1

09:00 Ştiri **09:15** India (s) **10:05** Hacktion – Reload (rel.) **11:00** Geografia îndrăgostită **11:35** Prietenul familiei **13:01** Ştiri **13:25** Srpski Ekran **13:55** Unser Bildschirm **14:30** Zsuti, regele şlagărelor (p. 1.) **15:25** Capri (s) **16:20** Prinţul (s) **17:30** MM **18:40** Heartland (s) **19:30** Rămâi în picoare! **20:30** Ştiri **21:15** Poliţişti în Paris (s) **22:10** Cină cu vin **23:05** Seara **23:40** Familia Borgia (s) **24:35** Misteriosul sec. XX

REDACŢIA NU ÎŞI ASUMĂ RESPONSABILITATEA PENTRU EVENTUALELE SCHIMBĂRI

DISCOVERY

08:00 Cum se fabrică ? **09:00** Tehnici esenţiale de supravieţuire **10:00** O pradă mortală **11:00** Regii automobilelor **12:00** Maşini pe alese **13:00** Motocicletele americane **14:00** Vânătorii de mituri **15:00** Şcoala Discovery **16:00** Top Gear **17:00** Meserii murdare **18:00** Tehnici esenţiale de supravieţuire **19:00** Cum se fabrică ? **19:30** Cum se fabrică ? **20:00** Vânătorii de mituri **21:00** Stephen Fry prezintă cele mai tari 100 de gadget-uri **22:00** 2 nebuni pe 4 roţi **23:00** Robson Green şi pescuitul extrem **00:00** Les Stroud

Puşi la punct de CNAS

Medicii de familie nu pot încasa coplata pentru serviciile medicale care fac obiectul contractelor cu CAS.

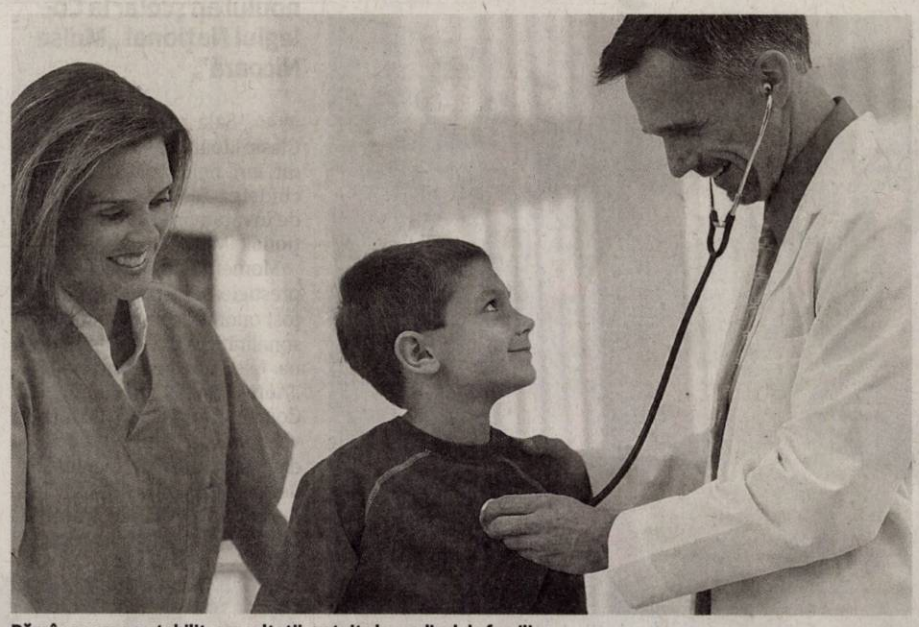

Rămâne cum s-a stabilit: consultaţii gratuite la medicul de familie FOTO: FAN

ARAD. La aproximativ două luni de când anunțau introducerea unui sistem de taxare a consultațiilor, inclusiv pentru pacienții asigurați, medicii de familie arădeni au primit un răspuns din partea Ministerului Sănătății. Mai exact, din partea Casei Naționale de Asigurări de Sănătate (CNAS), instituție căreia ministerul i-a remis adresa formulată de Prefectura județului Arad cu privire la intenția medicilor de a introduce tarife suplimentare pentru serviciile acordate. În esență, răspunsul venit de la București spune exact ceea ce a spus, în vară, și Casa de Asigurări de Sănătate (CAS) Arad: „În acest moment nu se poate încasa coplata pentru serviciile medicale care fac obiectul contractelor încheiate de către furnizorii de servicii medicale din asistența medicală primară și casele de asigurări de sănătate".

Scurt istoric

După ce au creat vâlvă cu intenția lor de a-și taxa pacienții începând de la mijlocul lunii iulie, medicii de familie au făcut un pas înapoi în urma intervenției CAS Arad, care a susținut că, astfel, drepturile asiguraților ar fi încălcate. Revenirea medicilor asupra deciziei de introducere a noului sistem de tarifare a fost prezentată, de fapt, ca o amânare a acestei decizii și a fost făcută publică „în urma discuțiilor avute cu prefectul Cosmin Pribac, în cadrul cărora s-a convenit ca Instituția Prefectului să se informeze la Ministerul Sănătății și să dea un răspuns în termen de maximum 30 zile."

Termenul a fost depășit cu alte 30 de zile, dar răspunsul e foarte clar.

Răspuns detaliat

După ce face trimitere la o serie de prevederi legislative, președintele CNAS, dr. Doru Bădescu, concluzionează următoarele.

*Asiguraţii au dreptul la serviciile prevăzute în pachetul de servicii medicale de bază stabilit prin contractul cadru și normele de aplicare a acestuia.

*Medicii de familie, indiferent de forma de organizare, în baza contractelor încheiate cu CAS, sunt obligați să acorde serviciile medicale care fac obiectul contractului.

*Medicii de familie pot încasa de la asiguraţi contravaloarea serviciilor medicale care nu se suportă din Fondul național unic de asigurări sociale de sănătate prevăzute la art.237 (1) din Legea 95/2006 privind reforma în domeniul sănătății cu modificările și completările ulterioare, respectiv la art.18 alin. (1) din Contractul cadru aprobat prin HG 1389/2010 cu modificările și completările ulterioare.

*Medicii de familie pot încasa de la asiguraţi contravaloarea serviciilor medicale la cerere, inclusiv pentru situaţiile programabile, pentru serviciile medicale prevăzute în pachetul de servicii medicale de bază, dacă asiguratul solicită efectuarea serviciilor respective înaintea datei programate.

* În acest moment nu se poate încasa coplata pentru serviciile medicale care fac obiectul contractelor încheiate de către furnizorii de servicii medicale din asistența medicală primară și casele de asigurări de sănătate, deoarece proiectul de hotărâre de guvern prin care se reglementează care sunt serviciile pentru care se poate încasa coplată și nivelul coplății nu a fost aprobat până la această dată.

DIANA DUȚU
diana.dutu@informmedia.ro

Evaziune de 1 milion de euro

Nu a achitat impozitul pe profit şi TVA, iar acum datorează statului peste 4,3 milioane lei.

ARAD. Inspecția fiscală parțială la un agent economic din Arad pentru verificarea modului de calculare, declarare și achitare a impozitului pe profit și a taxei pe valoarea adăugată, a scos la lumină un caz de evaziune fiscală de câteva milioane de lei.

Societatea ce avea ca obiect principal de activitate „Lucrări de construcții a clădirilor rezidențiale și nerezidențiale", a fost verificată pentru perioada 01.01.2009 - 31.12.2011. „Până la finalizarea inspecției fiscale societatea nu a prezentat înscrisuri care să aibă calitatea de documente justificative în ceea ce privește unele achiziții efectuate. În cursul perioadei verificate societatea a înregistrat în evidența contabilă facturi emise de contribuabili declarați inactivi, respectiv de la furnizori, care la rândul lor nu au înregistrat în evidențele contabile și nu au declarat organului fiscal teritorial obligațiile fiscale de plată. De asemenea pentru unele achiziții de mărfuri societatea a prezentat facturi care conțin codul unic de înregistrare eronat, sau nu poate prezenta documente care să ateste achizițiile respective.

Drept urmare, organele de inspecție fiscală au procedat la redimensionarea masei impozabile, stabilind impozit pe profit suplimentar și accesorii aferente", a punctat Marius Drăgănescu, director DGFP Arad.

Pe de altă parte, societate a dedus în mod eronat TVA aferentă achiziției unor produse alimentare și nealimentare care nu erau utilizate în folosul operațiunilor taxabile.

Măsuri luate

„Pentru sumele stabilite suplimentar s-a întocmit Decizia de impunere urmând ca organele competente din cadrul Administrației Finanțelor Publice a Municipiului Arad să procedeze conform prevederilor legale. Pentru aspectele care ar putea întruni elementele constitutive ale infracțiunii organele de inspecție fiscală au întocmit sesizare penală", a mai spus Drăgănescu. **JA-A.P.**

Au eludat legile FOTO:FAN

Vrea clasa zero în şcoală

Documentare la faţa locului FOTO : FAN

ARAD. „Cred că ar fi momentul să se oprească avalanșa de modificări legislative operate de către fiecare guvernare. Procesul de învățământ trebuie să se bucure de predictibilitate pe termen lung, nu să se modifice de la an la an. Victor Ponta spune că de anul viitor clasa pregătitoare trebuie să treacă la grădiniță. După părerea mea, ar fi total nepotrivit să schimbi după un an de zile ceva abia început, să bulversezi iarăși totul. Am discutat cu dascălii și știu că deja sunt copii încriși la clasa pregătitoare pentru anul viitor, iar părinții acestora ar fi extrem de nemulțumiți să fie nevoiți să o ia din nou de la capăt. Este doar una dintre realitățile din țară de care trebuie ținut cont când te apuci de o strategie. În opinia mea, funcționarea clasei pregătitoare în cadrul școlii asigură acomodarea copilului cu un alt mediu, înainte de a trece la acumularea de cunoștințe, ceea ce nu poate fi decât benefic pentru dezvoltarea sa. Premierul spune că este mai bine să stea copiii încă un an la grădiniță, pentru ca după aceea să fie cât mai bine pregătiți pentru școală. Este, evident, o contradicție în termeni", spune deputatul arădean. **JA-S.T.**

L-au convins pe Crăciun

Senatorul nu mai candidează pe colegiul său actual, ci pe colegiul deputaţial nr.7.

Acceptul lui Crăciun a rezolvat două probleme FOTO : JA

ARAD. Una dintre problemele USL Arad privind alcătuirea listelor de candidați a fost rezolvată prin convingerea senatorului Avram Crăciun (UNPR) să candideze pe un colegiu de deputat, în loc de cel pe care îl ocupă acum. Situația era destul de încurcată, deoarece președintele PNL Arad, Ioan Cristina, dorea neapărat colegiul Nord, lucru asupra căruia se căzuse de acord în cadrul USL Arad, înainte ca UNPR să devină membru al acesteia, prin semnarea protocolului cu PSD. Dezamorsarea scandalului care se întrezărea a fost realizată la Tulcea, după discuții între liderii partidelor componente. În acest mod s-a putut rezolva și candidatura lui Dorel Popa, pe colegiul senatorial Sud. Flavius Măduța va intra în luptă în colegiul deputațial 1 din municipiu, Dorel Căprar- pe colegiul S-E, Ciprian Luca- pe colegiul N-E.

Ghicitoare

În tabăra liberalo-conservatoare lucrurile sunt lămurite doar parțial, în sensul că Ioan Cristina va fi candidat de senator pe locul lăsat liber de Crăciun, deputatul Mihai Calimente își păstrează colegiul, iar senatorul Ovidiu Marian va lupta pe colegiul din municipiu.Încă nu se știe dacă Lia Ardelean va fi candidatul din partea PC pe unul dintre colegiile deputațiale din municipiu, după cum nu se știe nici cine își va încerca șansele pe celălalt. Se vehiculează numele lui Silviu Szentesi, cel al lui Ionel Ciupe, dar și altele. Însă, după cum a spus chiar Ioan Cristina, mai durează până când se bat în cuie nominalizările. **JA-S.T.**

Bani pentru medicina rurală

Mai bine pentru pacienţi FOTO: FAN

ARAD. Șansă financiară pentru cadrele medicale care dețin sau intenționează să înființeze cabinete medicale în zonele rurale, dar și pentru societățile medicale din aceste zone. Motivul? Ele pot obține finanțare nerambursabilă pentru activitatea pe care o desfășoară, prin intermediul Programului Național pentru Dezvoltare Rurală derulat din Fondul European Agricol pentru Dezvoltare Rurală (FEADR).

Recent, s-a deschis linia de finanțare din cadrul Programului Național pentru Dezvoltare Rurală, axa III, măsura. 3.1.2. - Sprijin pentru crearea și dezvoltarea de microîntreprinderi, potrivit Agenției de Plăți pentru Dezvoltare Rurală. Conform Programului, medicii, dar și societățile comerciale din mediul rural pot obține fonduri nerambursabile pentru a realiza investiții în serviciile de sănătate umană, asistență medicală ambulatorie și stomatologică, asistență medicală generală, specializată, dar și în alte domenii (dispozitive medicale).

Suma totală pusă la dispoziție prin acest Program, măsura 3.1.2, este de 134.668.992 euro. Sesiunea pentru depunerea de proiecte se desfășoară până la 28 septembrie 2012. **JA-D.D.**

Rechizite donate de CORA

Bucurie în Zădăreni FOTO: FAN

ARAD. Hypermarket-ul Cora Arad a donat, ieri, 400 de ghiozdane cu rechizite în valoare de 33.000 lei, copiilor de la școlile din Zădăreni, Fiscut și de la Școala Ilarion Felea din Arad. Donația a fost făcută în cadrul campaniei „Școlile de la țară", prin intermediul căreia Cora România a donat în prima zi de școală, 3000 de ghiozdane cu rechizite în valoare de 240.000 de lei, către cincisprezece școli din zonele rurale din apropierea a cinci magazine Cora: Bacău, Baia Mare, Arad, Drobeta Turnu Severin și Constanța. „Din acest an, Cora este alături de elevi în prima zi de școală pentru a pune început bun formării lor ca oameni, pentru a le ura mult succes și să profite din plin de tot ceea ce școala le oferă", a precizat Cati Lolea, director Cora Arad.

JURNAL ARĂDEAN

Prima întâlnire cu şcoala

Cele mai multe emoţii au avut cei mici care, ieri, au început viaţa de şcolari.

Cu emoţie şi bucurie, din nou la şcoală FOTO: ANDREEA PINTEA

ARAD. Prima zi de şcoală. Festivităţi mai mult sau mai puţin spectaculoase, discursuri ale oamenilor politici sau ale personalităţilor din lumea academică , multe emoţii, flori... Au început şcoala peste 70.000 de elevi arădeni din care peste 2.500 sunt în clasa pregătitoare şi ceva mai mulţi în clasa întâi. Ei au fost vedetele acestei zile, ei fost cei mai fotografiaţi şi răsfăţaţi de toată lumea. În ochii lor au mai apărut şi lacrimi, pe feţele lor s-au mai văzut şi umbre de tristeţe.

Muncă şi vacanţă

De astăzi, fiecare la clasa lui va începe munca. Anul acesta şcolar va fi structurat pe două semestre. Primul semestru va începe din 17 septembrie până în 21 decembrie 2012. Semestrul al doilea începe din 14 ianuarie 2013 şi ţine până în 21 iunie 2013. Vacanţa de iarnă începe din 22 decembrie 2012 şi până în 13 ianuarie 2013. Vacanţa de primăvară începe din 6 aprilie 2013 şi până în 21 aprilie 2013 iar cea de vară din 22 iunie 2013 şi până pe 8 septembrie 2013. Pentru cei mici (învăţământul primar şi grupele din învăţământul preşcolar) a mai fost stabilită încă o vacanţă în perioada 29 octombrie-4 noiembrie 2012.

JA-M.A.

Săptămâna Altfel

Săptămâna 1-5 aprilie 2013 din semestrul al doilea este dedicată activităţilor extracurriculare şi extraşcolare, în cadrul programului Şcoala Altfel, având un orar specific. Chiar dacă i s-a schimbat denumirea în „Să ştii mai multe, să fii mai bun! ", activităţile vor fi cam aceleaşi.

Au deschis anul la Teatru

Deschidere festivă a noului an şcolar la Colegiul Naţional „Moise Nicoară".

ARAD. Sala mare a Teatrului Clasic „Ioan Slavici" s-a dovedit, ieri, neîncăpătoare la deschiderea festivă a noului an de învăţământ la Colegiul Naţional „Moise Nicoară".

Momentul de sărbătoare al prestigioasei şcoli arădene a fost onorat de importante personalităţi: prof. univ dr. Ramona Lile, rectorul Universităţii „Aurel Vlaicu", prof. univ. dr. Coralia Cotoraci, rectorul Universităţii de Vest „Vasile Goldiş", prof. univ. dr. Liana Moş, decan al Facultăţii de Medicină din cadrul UVVG dar, în acelaşi timp, şi preşedinte al comitetului de părinţi din Colegiul „M. Nicoară", ing. Gheorghe Falcă, primarul municipiului Arad, prof. Claudius Mladin, inspectorul şcolar general, Radu Bălănean şi Sabin Bădinaş, consilieri la Prefectura Arad, dar şi ing. Vasile Gherman, directorul firmei care execută lucrările în amplul proces de renovare la monumentala clădire a liceului. Alături de conducerea Colegiului Naţional „Moise Nicoară" - prof. Mircea Potocean, director şi Maria Haş, director adjunct - cu toţii au dorit să transmită celor aproape 1.000 de elevi, care învaţă în această prestigioasă şcoală, urări de succes în noul an de învăţământ ca să aducă şi pe viitor performaţe de care să fie mândră întreaga comunitate. **JA-V.F.**

Paşi spre noul an şcolar FOTO: V.F.

PORTRETE

La început de an, cei mai mici şcolari, din clasele zero şi I, s-au înarmat cu prietenii lor din pluş, dar şi cu zâmbete şi bună dispoziţie pe care le-au împărţit şi celor mai timizi. FOTO: A. PINTEA

Ziua care nu se uită niciodată

ARAD. Pentru 136 de boboci (56 în clasa 0 şi 80 în clasa I) ziua de 17 septembrie 2012 va rămâne una de neuitat. Au păşit, pentru întâia oară, în curtea Şcolii Gimnaziale „Caius Iacob", locul unde vor buchisi primele taine ale scrisului, cititului şi socotitului alături de învăţătoare. Podul de flori pe sub care au trecut, prima întâlnire cu colegii, întâiul contact cu clasa şi învăţătoarea, sunt amintiri de nepreţuit pentru bobocei.

La festivitatea de deschidere a noului an şcolar au avut de transmis un mesaj celor 610 elevi ai şcolii preotul Mircea Bupte, reprezentanta Poliţiei, Ag. principal Mihaela Ciacâru, fostul şi actualul director Iustin Barna, respectiv, Mihaela Voştinar.

„Păşim cu emoţie şi încredere în noul an şcolar. Sperăm să avem multe realizări pe plan profesional. Am mare încredere în colectivul de dascăli şi împreună vom căuta să punem accent pe dotarea şcolii" - a spus, printre altele, prof. Mihaela Voştinar.

Despre experimentul numit clasa 0, aceasta a subliniat că „şcoala e pregătită din toate punctele de vedere pentru a face faţă cerinţelor".

JA-D.S.

Primul contact cu colegii, prima amintire din clasa I FOTO: JA

Festivitate colorată FOTO: D.D.

Deschidere-spectacol la Generală 5 Arad

ARAD. 1.021 de elevi ai Şcolii Gimnaziale Nr.5 din Arad au păşit, luni, cu emoţie, într-un nou an şcolar. Deschiderea festivă pregătită de conducerea instituţiei de învăţământ a întrecut orice aşteptări. Mickey Mouse le-a fost alături prichindeilor din cele trei clase pregătitoare ale şcolii, în timp ce alte personaje de desene animate i-au însoţit pe bobocii din cele patru clase întâi. A fost o primă zi de şcoală de care, cu siguranţă, îşi vor aminti cu toţii. De cântecele care au asigurat fondul sonor, de confetiile care au inundat centrul careului de elevi, dar şi de baloanele colorate care s-au înălţat, sus, sus de tot, pe cer. „Le urăm tuturor elevilor noştri un an şcolar plin de împliniri!" - a fost mesajul final al prof. Maria Paşcalău, director al Şcolii Gimnaziale Nr.5 din Arad. **JA-D.D.**

Bun-venit la Colegiul „Vasile Goldiş"

ARAD. Curtea interioară a Colegiului Naţional „Vasile Goldiş" - fosta Generală Nr. 4, a fost neîncăpătoare la deschiderea noului an şcolar. Cu ghiozdane coloare, cu mămicile alături, dar şi cu multe buchete de flori, cei mai mici dintre şcolari au aşteptat cu sufletul la gură să îşi cunoască noii colegi, să ia loc pentru prima dată într-o bancă şi să înceapă viaţa de şcolar. După festivitatea de deschidere, desfăşurată sub „bagheta" directorului Eugen Bocănici, învăţătoarele şi-au strigat boboceii şi le-au îndrumat paşii către sălile de clase amenajate în spiritul sărbătorii unui nou an şcolar. Pentru că la orice început este nevoie şi de o mică încurajare, învăţătoarele i-au aşteptat pe prichindei cu ciocolăţele, ecusoane, dar şi manuale noi nouţe. De acum, viaţa de şcolar a început şi pentru cei mai mici dintre elevi, fie că au început clasa zero sau au intrat în clasa întâi. **JA-A.P.**

În bănci, aşteaptă începutul orelor FOTO: A.P.

Noul an şcolar cu conducere nouă

ARAD. Noul an de învăţământ la Colegiul Naţional „Elena Ghiba Birta", a început cu o conducere nouă. Festivitatea de deschidere a anului şcolar 2012-2013 - la care au participanţi oficialităţi locale şi reprezentanţi ai I.Ş.J., prof.Claudius Mladin, inspector şcolar general şi prof. Simona Stieger, inspector de specialitate - a avut loc în curtea liceului. „Consider că fiecare elev are dreptul la o educaţie de calitate, într-o şcoală orientată spre viitor - ne-a declarat prof. Eugenia Groşan, noul director al Colegiului Naţional „Elena Ghiba Birta". Îmi doresc ca abnegaţia şi autodepăşirea să se aşeze la temelia parteneriatului educaţional, ca şansă spre succes. Tuturor deopotrivă, elevi şi profesori, un an şcolar îmbucurător, graţie împlinirii rezultatelor scontate!". **JA-V.F.**

Florin Galiş, despre „infernul traficului matinal"

ARAD. Consilierul local Florin Galiş spune că începutul anului şcolar scoate încă odată în evidenţă necesitatea găsirii unor soluţii pentru traficul din Arad. „Odată cu deschiderea anului şcolar a început calvarul traficului unui oraş care sufocă prin lucrări care încep concomitent şi care nu oferă rute alternative, un oraş aflat în perpetue reabilitări de o calitate şi durată cel puţin îndoielnică. Tot ceea ce ni se spune e că Aradul este în faţă şi aşa este: în faţă la disconfortul creat pe cap de locuitor, la timpul posibil de durată al lucrărilor, la orele pierdute în trafic, la numărul de impozite şi la cuantumul acestora, dar mai ales este în faţă la numărul de investitori care ne ocolesc Aradul. Aceasta pare a fi cea mai mare iniţiativă a primarului. În calitate de consilier local, ales de cetăţenii care de azi trebuie să îndure acest calvar îmi cer scuze pentru faptul că administraţia le îngreunează traiul în acest oraş în loc să le ofere ordinea şi liniştea mult aşteptată", a declarat Galiş, preşedintele Organizaţiei Municipale a PNL Arad. **JA-S.T.**

Trafic matinal FOTO : JA

Marş
Peste 10.000 de persoane au cerut duminică la Chişinău unirea Republicii Moldova cu România. A fost cea mai amplă manifestaţie unionistă publică din ultimii ani . Manifestanţii au semnat o petiţie adresată politicienilor, solicitând modificarea Consituţiei prin introducerea unui nou articol, care să prevadă unirea Moldovei cu România.
FOTO: EPA

Respinge proiectul uniunii bancare

VARŞOVIA. Ministrul polonez de Finanţe Jacek Rostowski, nu este de acord cu proiectul uniunii bancare propus de Comisia Europeană, pentru că Polonia nu are drept de vot în Banca Centrală Europeană (BCE), relatează AFP.

„În momentul actual, propunerea înaintată de Comisie nu ne interesează absolut deloc. Nu putem participa la o instituţie unde nu avem drept de vot şi să îi respectăm deciziile. Nici nu se pune problema", a spus Rostowski. Proiectul Comisiei Europene, care prevede consolidarea la nivelul BCE a responsabilităţii de supraveghere pentru circa 6.000 de bănci din zona euro, a provocat discuţii aprinse între miniştrii europeni de Finanţe în Cipru, la sfârşitul săptămânii trecute.

Unul dintre punctele de fricţiune este legătura dintre cele 17 state membre în zona euro şi cele zece din afara uniunii monetare, întrucât cele din urmă ar fi private de dreptul de vot în viitorul consiliu de supraveghere al BCE.

SURSA: MEDIAFAX

Evacuaţi din cauza protestelor

TUNIS. Aproximativ 100 de cetăţeni americani au fost evacuaţi din Tunis după protestele violente care au avut loc în faţa ambasadei Statelor Unite, anunţă surse diplomatice, citate de AFP.

Însă, conform unor surse din cadrul serviciilor de securitate, este vorba de aproximativ 100 de cetăţeni americani - funcţionari diplomatici şi rezidenţi - care au fost evacuaţi la bordul unui avion al Tunisair.

Washingtonul a decis evacuarea personalului diplomatic neesenţial din Tunisia şi Sudan după violentele proteste antiamericane generate de filmul „Inocenţa musulmanilor", realizat în SUA.

SURSA: MEDIAFAX

Aproape 500 de rebeli kurzi, ucişi

ISTANBUL. Premierul turc Recep Tayyip Erdogan a anunţat ieri că armata a ucis aproximativ 500 de rebeli kurzi din cadrul Partidului Muncitorilor din Kurdistan (PKK) în decurs de o lună, în timpul operaţiunilor din sud-estul Turciei, regiune locuită în majoritate de kurzi, relatează AFP.

„În ultima lună, în total aproximativ 500 de teroriştii au fost neutralizaţi în timpul operaţiunilor lansate în regiunea" de sud-est, a declarat Erdogan în timpul inaugurării şcolii din Denizli (vest), folosind vocabularul obişnuit al autorităţilor turce de „teroriştii" pentru a desemna Partidului Muncitorilor din Kurdistan (PKK).

SURSA: MEDIAFAX

ARAD ONLINE

Radar antirachetă în Japonia

TOKYO. Washingtonul şi Tokyo au decis să instaleze încă un radar antirachetă în Japonia, pentru contracararea oricăror ameninţări provenind din Coreea de Nord, anunţă secretarul american al Apărării Leon Panetta, citat de AFP.

„Obiectivul este consolidarea capacităţilor de apărare a Japoniei", a declarat Leon Panetta.

„Radarul va fi eficient pentru protejarea Statelor Unite de ameninţarea balistică nord-coreeană", adaugă şeful Pentagonului.

Oficialii militari americani au subliniat că acest puternic sistem de alertă nu vizează China, ci doar Coreea de Nord.

Japonia are deja pe teritoriul său un radar în frecvenţă X, la baza de la Shariki, pe Insula Honshu. Al doilea radar antirachetă ar urma să fie instalat în sudul ţării.

SURSA: MEDIAFAX

Leon Panetta FOTO: EPA

Bacalaureatul diferenţiat

Legea are caracter organic, Senatul fiind for decizional.

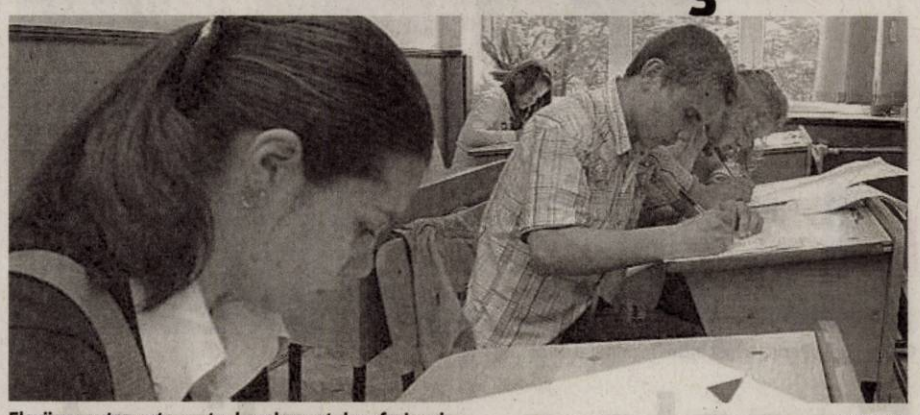

Elevii vor putea opta pentru bacalaureatul profesional FOTO: FAN

BUCUREŞTI. Plenul Senatului a adoptat, ieri, proiectul de lege privind introducerea bacalaureatului profesional.

Potrivit proiectului de lege privind aprobarea Ordonanţei de urgenţă a Guvernului nr. 73/2010 pentru modificarea Legii învăţământului nr. 84/1995, absolvenţii ciclului superior al liceului care susţin şi promovează examenul de bacalaureat profesional dobândesc, potrivit legii, diploma de bacalaureat profesional, care le dă dreptul de acces pe piaţa muncii, fără drept de acces, însă, în învăţământul superior.

Legea dă dreptul oricărui elev de a da acest examen, din orice liceu, oricare ar fi profilul acestuia, pentru că disciplina de educaţie antreprenorială o parcurg toţi liceenii. Potrivit legii, examenul pentru bacalaureatul profesional nu schimbă conţinutul programei pe care elevii au parcurs-o pe timpul anilor de liceu, iar probele din examenul de bacalaureat profesional, cronologic, vor fi aşezate înaintea probelor scrise de la examenul de bacalaureat naţional.

Pentru bacalaureatul profesional, potrivit proiectului de lege, elevii vor susţine două probe: un proiect şi o probă practică, precum şi o lucrare scrisă la educaţia antreprenorială. Probele de competenţe sunt comune şi la bacalaureatul naţional şi la bacalaureatul profesional.

În plus, dacă cineva care susţine bacalaureatul profesional vrea să meargă spre învăţământul superior şi se răzgândeşte în aceeaşi sesiune, după o sesiune sau două sesiuni de bacalaureat, el se poate întoarce, poate susţine probele scrise de la bacalaureatul naţional şi, după aceea, are acces spre învăţământul superior.

SURSA: MEDIAFAX

Pledează pentru uniune politică

BERLIN. Cancelarul german Angela Merkel a pledat ieri pentru ca uniunea politică să progreseze în Europa astfel încât aceasta din urmă să depăşească criza datoriilor şi să conteze în continuare la nivel mondial, relatează AFP. „Este momentul oportun pentru mai multă cooperare politică în Europa. Noi nu vom putea să ne apărăm punctele de vedere în lume dacă nu vom fi uniţi în UE, şi să reuşim din punct de vedere economic", a declarat Merkel în faţa presei. „Am prevăzut să abordăm această problemă la summitul UE de la sfârşitul anului: o cooperare mai strânsă şi în special în zona euro", a adăugat ea.

SURSA: MEDIAFAX

Miting „Occupy Wall Street"

Un an mai târziu, membrii „Occupy Wall Street" speră să redea elan mitingurilor de protest.

NEW YORK. Aproximativ 250 de persoane protau ieri dimineaţă la New York pentru a marca un an de la apariţia mişcării „Occupy Wall Street", aproximativ 12 manifestanţi fiind reţinuţi, informează AFP.

Manifestanţii s-au adunat în Parcul Zuccotti şi intenţionează să se îndrepte spre Bursa Wall Street, situată în apropiere.

Forţele de ordine au intervenit şi au blocat străzile spre sediul Bursei. „Ne aflăm aici pentru a protesta faţă de aviditatea agenţilor bursieri de pe Wall Street", a declarat Bill Dodds, purtătorul de cuvânt al mişcării „Occupy", precizând că poliţia a efectuat aproximativ 50 de reţineri, în ultimele zile. Manifestanţii au pancarte pe care scrie: „Bancheri, să vă fie ruşine!", „Bancherii - la închisoare!". Înfiinţată pe 17 septembrie 2011 la Manhattan, pe fondul crizei financiare, mişcarea a surprins prin entuziasmul spontan pe care l-a generat în rândul populaţiei.

Protestând faţă de corupţie, instituţii financiare şi acordarea de asistenţă financiară marilor bănci, sute de persoane au stat câteva săptămâni în Parcul Zuccotti, în apropiere de Wall Street (New York).

Politia a efectuat aproximativ 50 de reţineri FOTO: EPA

Manifestaţii sunt programate şi în alte oraşe, precum Houston, Chicago, Portland, Seattle, în statul California, precum şi în Spania şi Olanda.

SURSA: MEDIAFAX

Se doreşte mărirea cotei unice de 16%

Prim-ministrul a menţionat că, pentru următorii ani, sistemul fiscal din România trebuie regândit.

TÂRGU JIU. Premierul Victor Ponta a declarat, luni, într-o conferinţă de presă la Târgu Jiu, că este necesară majorarea cotei unice de 16 la % astfel încât Guvernul să aibă mai mulţi bani la buget pentru şcoli, spitale şi drumuri. Premierul a declarat, ieri, la Târgu Jiu, că veniturile bugetare din acest an au crescut doar prin „decapitarea caracatiţei" care era în vârful Agenţiei Naţionale de Administrare Fiscală. „Ministerul de Finanţe trebuie să se ocupe mai mult de strâns bani şi mai puţin de venit cu idei extraordinare, însă, pe de altă parte, e foarte clar că această cotă unică de 16%, pentru a avea bani pentru şcoli, pentru spitale, pentru drumuri, trebuie să crească. Oricum, în acest an au crescut veniturile bugetare, dar într-un singur fel au crescut, eliminând din conducerea ANAF acea caracatiţă de corupţie pe care acum procurorii în sfârşit o anchetează. Numai eliminând vârful de corupţie al ANAF-ului am reuşit să avem încasări mult mai mari la bugetul de stat", a precizat Ponta. Prim-ministrul a menţionat că, pentru următorii ani, sistemul fiscal din România trebuie regândit pentru ca veniturile la buget să fie mai mari decât cele de până acum, Ponta precizând că bugetul pe care l-a moştenit de la vechiul Cabinet se termina în luna septembrie.

Victor Ponta FOTO: EPA

În 2013-2016 trebuie să aşezăm sistemul fiscal în aşa fel încât să avem resurse pentru proiectele mari, a declarat premierul.

SURSA: MEDIAFAX

Grecia ia măsuri pentru reducea evaziunii

ATENA. Ministerul de Finanţe din Grecia vrea să reducă evaziunea fiscală prin deducerea din venitul taxabil a bonurilor şi chitanţelor pe care populaţia le primeşte de la doctori, instalatori şi alte categorii de liber-profesionişti, însă lista ar putea include şi barurile şi cluburile de noapte.

În schimb, bonurile primite pentru cumpărături în supermarketuri nu vor fi, probabil, scăzute din venitul impozabil.

Potrivit cotidianului Kathimerini, autorităţile intenţionează să deducă din venitul impozabil întreaga valoare a chitanţelor primite de la electricieni, instalatori, doctori, avocaţi, notari şi alţi liber-profesionişti.

Ministerul de Finanţe ia în calcul şi includerea pe listă a bonurilor acordate de baruri, restaurante, cluburi de noapte şi alţi prestatori de servicii din domeniile alimentaţie şi divertisment.

Cu cât un contribuabil adună mai multe chitanţe, cu atât va fi mai mare beneficiul.

Un alt scop al planului ar fi compensarea impactului renunţării la pragul venitului minim neimpozabil.

SURSA: MEDIAFAX

Au fost prinşi FOTO: JA

Prinşi la furat în curtea omului

PECICA. Poliţiştii din Pecica au prins în flagrant trei tineri care furau carburant dintr-un utilaj agricol. Mihai P., de 19 ani, Tiberiu S., de 18 ani, şi A.I., de 16 ani, toţi din Pecica, au fost depistaţi în timp ce sustrăgeau cantitatea de 40 de litri de motorină din rezervorul unui tractor, utilajul fiind parcat chiar în grădina proprietarului. „Cei trei sunt cercetaţi pentru furt calificat", ne anunţă reprezentanţii Poliţiei. **JA-A.G.**

104

puncte de penalizare au aplicat agenţii de poliţie rutieră în urma controalelor efectuate în ultimele 24 de ore. Aceştia au mai dat 195 de sancţiuni contravenţionale în valoare de 18.500 de lei, au mai reţinut nouă permise de conducere şi şapte certificate de înmatriculare. Agenţii de la Ordine Publică au dat 25 de amenzi în valoare de 17.600 de lei. **JA-A.G.**

Pericol de incendiu la Ştrandul Neptun

ARAD. Pompierii arădeni au fost solicitaţi să intervină la un incendiu de vegetaţie uscată care se manifesta între Ştrandul Neptun şi perimetrul unităţii militare. Focul ardea pe aproximativ 800 de metri pătraţi şi exista posibilitatea de propagare către ştrand. Trei autospeciale de stingere s-au luptat aproximativ 45 de minute cu flăcările pornite, se pare, de la o ţigară aruncată la întâmplare. **JA-A.G.**

Au fost duse la spital FOTO: JA

Rănite din cauza neatenţiei în trafic

ARAD. Două femei de 20 şi 47 de ani au fost rănite grav în urma unui accident rutier petrecut în Arad. Marius C., de 37 de ani, din Buteni, circula pe strada Andrei Şaguna şi, la intrarea în sensul giratoriu de la Intim, nu a acordat prioritate şi a intrat în coliziune cu un Renault, condus regulamentar de către C.N., de 50 de ani, din Arad. Ambele femei rănite erau pasagere în autoturismul care circula regulamentar. **JA-A.G.**

Ghişeul de la Pecica a fost închis în prima zi de şcoală FOTO: JA

Şcoala a paralizat Poliţia Pecica

Activitatea poliţiştilor din Pecica a fost puternic afectată de... prima zi de şcoală, după cum spun oamenii legii.

PECICA. Să auzi şi să nu crezi: prima zi de şcoală a paralizat activitatea poliţiei din Pecica. Aşa susţine un cititor al ziarului nostru care ne-a contactat pentru a ne împărtăşi păţania lui. „Am mers luni dimineaţa la poliţia din Pecica pentru a-mi scoate un certificat de cazier care îmi era necesar şi urgent. Poliţiştii de acolo mi-au spus să revin marţi pentru că luni este... prima zi de şcoală. Nu am reuşit să fac o legătură între activitatea poliţiei şi prima zi de şcoală şi nici nu am primit explicaţii mai multe de la oamenii legii", ne-a declarat persoana cu pricina, care a dorit să rămână anonimă. Cazierul îi era necesar pentru a pleca în străinătate, având o rezervare la autocar în acest sens. Doar că poliţiştii nu au părut sensibilizaţi de această informaţie şi i-au explicat cetăţeanului faptul că nu va reuşi să intre în posesia unui cazier decât marţi.

Verificare

Sesizarea pe care „Jurnal arădean" a primit-o a făcut deranj la IPJ, în special la Poliţia Pecica. „Conducerea inspectoratului a dispus verificări la secţia de Poliţie Pecica", a mai adăugat Camelia Tuduce, de la IPJ.

Zi liberă

Contactaţi pe marginea acestui subiect, reprezentanţii Inspectoratului de Poliţie al Judeţului Arad (IPJ) susţin că, într-adevăr, situaţia neplăcută s-a întâmplat la Pecica, dar de vină ar fi fost o neconcordanţă. „Situaţia de la Pecica se confirmă, dar a fost vorba despre o neconcordanţă. Angajata de la ghişeul la care se eliberează cazierul a primit o zi liberă, iar colegii ei erau prinşi în activităţi legate de începerea anului şcolar", a declarat Camelia Tuduce, purtătorul de cuvânt al Poliţiei Judeţene. **JA-A.G.**

Puşi pe jar de o conductă

ARAD. Panică printre arădeni şi mobilizare maximă printre pompieri în urma unui apel telefonic la numărul 112 ce anunţa faptul că o conductă de gaz a fost cuprinsă de flăcări. Pompierii au plecat cu sirenele urlând spre strada Feleacului, unde a fost anunţat incendiul cu pricina, iar, în acelaşi timp, reprezentanţii companiei de gaz au fost chemaţi de urgenţă la locul cu pricina. După o asemenea desfăşurare de forţe, totul s-a dovedit a fi o alarmă falsă. Probabil că o ţigară aruncată la întâmplare a aprins mai multe gunoaie aflate în zona unor ţevi uriaşe de... termoficare, nicicum de gaz. Pompierii au stins flăcările în numai câteva minute, iar angajaţii companiei de gaz au verificat gradul de metan din aer, dar nu a existat niciun moment pericol de explozie. **JA-A.G.**

A lovit stâlpii şi a fugit

ARAD. Un tânăr de 17 ani este cercetat de poliţişti pentru conducerea unui autoturism pe drumurile publice fără permis şi pentru părăsirea locului accidentului fără înciuviinţarea organelor de ordine. Toate acestea după ce sâmbătă noaptea a furat, se pare, cheile unui Mercedes de la părinţii lui şi a luat maşina la o tură prin oraş. Ajuns în sensul giratoriu de la Boul Roşu, din cauza lipsei de experienţă, puştiul a pierdut controlul volanului, a luat la rând mai mulţi stâlpi de protecţie mici de pe marginea şoselei şi s-a oprit într-un stâlp de semnalizare. După acest incident, speriat de ce ar putea păţi, adolescentul a fugit de la locul accidentului. Oamenii legii l-au identificat, însă, iar acum va răspunde penal pentru faptele sale. **JA-A.G.**

Mercedesul, abandonat în sens FOTO: S.T.

Lucrări contra pierderi

Compania de apă vrea să reabiliteze reţelele de apă şi canalizare în câteva zone cu probleme.

Lucrări de reabilitare FOTO:FAN

ARAD. Compania de Apă Arad intenţionează să reabiliteze şi să extindă reţelele de apă şi canalizare în Ghioroc, Cuvin, Miniş, Păuliş şi Lipova.

Potrivit Memoriului tehnic întocmit pentru proiectul care include aceste lucrări, pierderile de apă în sistemul de alimentare Ghioroc - Păuliş ajung la aproape 42%!

Şi în ceea ce priveşte reţeaua de distribuţie din Lipova, aceasta este în mare parte uzată moral şi fizic, ceea ce aduce după sine un procent al pierderilor reale de apă în reţea de circa 24,5%.

Cât despre canalizare, localităţile Cuvin, Ghioroc, Miniş şi Păuliş nu dispun de un sistem centralizat de canalizare. Ghiorocul şi Păulişul au sisteme separative de canalizare, nu au staţii de epurare, apa uzată colectată fiind descărcată în bazine septice. Situaţia nu e foarte bună nici la Lipova, unde există un sistem de canalizare mixt, care deserveşte circa 45% din populaţia oraşului. Apele uzate colectate sunt transportate la staţia de epurare sau direct în râul Mureş, iar staţia de epurare a apelor uzate nu este funcţională.

Valoarea lucrărilor este apreciată la circa 50,7 milioane de lei (fără TVA). Cei mai mulţi bani provin din fonduri europene (76,48%), prin Programul Operaţional Sectorial de Mediu. Restul banilor reprezintă co-finanţare naţională (11,70% de la bugetul de stat, 1,80% de la bugetul local, 10,02% credit autoritatea contractantă). Toate lucrările trebuie executate în termen de 30 de luni de la atribuirea contractului. **JA – G.K.**

Ce se va face

● o conductă de aducţiune T. Vladimirescu – Ghioroc, cu o lungime de 16,76 km ● trei staţii de repompare a apei potabile în Lipova ● reabilitarea şi extinderea reţelelor de apă din cele cinci localităţi şi a reţelelor de canalizare ● cinci staţii de pompare ape uzate.

EUROPEAN YOUTH CARD ASSOCIATION a vizitat UVVG

O delegaţie a cunoscutei asociaţii internaţionale EYCA - European Youth Card Association (Asociatia Europeana a Cardurilor de Tineret) însoţită de Nicolae Ioţcu, preşedintele CJA, a vizitat, zilele trecute, Campusul Universitar „Vasile Goldiş" din cadrul Universităţii de Vest „Vasile Goldiş". Din delegaţie au făcut parte Jarkko Lehikoinen - Preşedintele EYCA, director internaţional ALIANSI Finlanda, Marcus Liddle - Preşedinte fondator EYCA –Scoţia, Krzysytof Lisek - Europarlamentar Polonia, Graeme Robertson - Comisia Europeană, Concha Martinez - Director de Programe Internaţionale - Guvernul din Madrid, Fiona McIntire - Expert Young Scot, Andree Debra - Expert Luxemburg, Ivelina Peeva- Expert Bulgaria, Patric MacMannomon- Ex Preşedinte EYCA, Suzane Bodo - Expert Ungaria, Angela Dato - Preşedinte Carta Giovani Italia etc.

Experţii internaţionali au fost primiţi de prof. univ. dr. Aurel Ardelean, preşedintele Universităţii şi prof. univ. dr. Coralia Cotoraci, rectorul Universităţii de Vest „Vasile Goldiş", care le-au prezentat oaspeţilor laboratoarele de cercetare din cadrul Institutului de Ştiinţe ale Vieţii şi sălile de curs din Campusul Universitar.

European Youth Card Association este una din cele trei mari reţele europene de tineret, fiind consultata in elaborarea politicilor europene de tineret si bucurându-se de sprijinul Comisiei Europene în implementarea programelor şi al unor instituţii prestigioase de tineret cum sunt EURODESK, ERYICA, EUFED.

EYCA este o organizaţie europeană cu 56 de organizaţii membre în 42 de ţări, aflată sub patronajul Consiliului Europei prin Protocolul de la Lisabona (1987) şi Acordul Parţial asupra Cardurilor Europene de Tineret (1991).

Apariţia reţelei datează din 1986, când 6 ţări europene - Belgia, Franta, Olanda, Portugalia, Scoţia şi Spania foloseau separat una de alta carduri de tineret naţionale care ofereau tinerilor reduceri şi oportunităţi în domenii precum cultura, timpul liber, sportul, călătoriile, informaţii, bunuri şi servicii. Recunoscându-şi scopurile comune, organizaţiile cardurilor naţionale au iniţiat cooperarea europeana prin recunoaşterea reciprocă a avantajelor pentru toţi posesorii din cele 6 ţări.

Aceasta reciprocitate intre cele 6 carduri a fost începutul dezvoltării către un singur card european de tineret numit cardul Euro<26. Astfel, in 1987 prin „Protocolul de la Lisabona" se reglementează reciprocitatea reducerilor in toate cele 6 tari care a marcat începutul realităţii europene a cardurilor de tineret.

In 1991, Consiliul Europei a fost de acord să gireze cardul prin adoptarea unui Acord Parţial asupra Cardurilor de Tineret, recunoscându-l ca instrument pentru încurajarea mobilităţii, informării şi implicării tinerilor în Europa şi parte a politicilor naţionale de tineret şi promovare a mobilităţii tinerilor în Europa. De atunci, guvernele din 15 tari europene s-au alăturat acestui Acord. Cardul devine o legitimaţie europeană de tineret care asigură recunoaşterea calităţii de student şi asigura acordarea de facilităţi şi reduceri tinerilor până în 26 de ani în toate domeniile lor de interes.

(305786)

Sport

„Voi strânge din dinți și voi participa la finala Cupei Mondiale din China

Dana Dodean, jucătoare tenis de masă

3

cluburi arădene va avea reprezentanți la Campionatul Național, ediția XVII, și Cupa Farul, ediția XIII, la gimnastica aerobică, eveniment programat în perioada 28-30 septembrie, la Constanța. Grosul sportivilor va fi asigurat de către CS Urania (12, la număr), urmat de CS Municipal (7) și CSU Aurel Vlaicu (2).

De la Cupa Davis la Challengerul de la Izmir

IZMIR. Tenismenul arădean Marius Copil nu are timp pentru a sărbători victoria României din barajul cu Finlanda din Cupa Davis, scor 3-2, pentru că va evolua la un turneu din Circuitul ATP Challenger, la Izmir (Turcia). Copil va juca în turul inaugural al competiției cu premii de 64.000 Euro cu rusul Igor Kunitsyn (151 ATP, favorit 6). Pe tabloul de dublu, perechea Copil-Dăescu înfruntă tandemul Baker-Chvojka. **JA-D.L.**

Adrian Falub FOTO: FAN

UTA joacă vineri, de la ora 17.00

ARAD. După înfrângerea de la Alba Iulia, UTA și-a reluat, ieri, ședințele de pregătite, în vederea meciului cu Corona Brașov.

Nu există accidentați ori suspendați, așa că antrenorul Adrian Falub poate conta pe tot lotul. Inclusiv pe argentinianul Laso, care a evoluat foarte puțin în Cetatea Unirii, unde a fost la un pas să înscrie la meciul său prim în tricoul alb-roșu.

Meciul UTA - Corona Brașov a fost programat pentru vineri, de la ora 17.00, urmând să fie televizat pe Digi Sport.

JA – L.S.

Sorți favorabili „Șoimilor", în Cupă

Pâncota a dat peste Concordia Chiajna în 16-mile competiției KO și se gândește la turul următor.

După bucuria victoriei cu UTA, „Șoimii" dau peste Concordia Chiajna FOTO: C.M.

PÂNCOTA. Până la urmă, tragerea la sorți pentru 16-mile Cupei României la fotbal nu a fost nici pe placului primarului de Pâncota, Iosif Retter, nici a lui Pavel Piroș, președintele „Șoimilor". Nu s-a dat nici peste Steaua, nici peste Dinamo, ci peste Concordia Chiajna, rețeta financiară fiind una de invidiat pentru divizionara C arădeană, dacă sorții trimiteau cele două echipe peste trupa antrenată de Dan Cuedan.

„Vrem mai departe"

Președintele celor de la „Șoimii Pâncota", vulcanicul Pavel Piroș a spus. „Este exact ce mi-am dorit, să întâlnim o echipă mai slab cotată, în așa fel încât să avem posibilitatea să mergem mai departe și să aducem o echipă puternică la Pâncota. Am luat legătura cu echipa, toți sunt motivați, eu zic că putem să facem o figură frumoasă și să mergem mai departe. Dacă meciul nu va fi televizat, vom juca la Pâncota. Până atunci, pregătim baza, vrem să arătăm tuturor că meritățm în optimile de finală ale Cupei României".

La rândul său, tehnicianul echipei pâncotane, Dan Cuedan a spus: „Îmi doream să întâlnim o echipă puternică, de top, dar sorți ne-au trimis-o pe Concordia Chiajna. Sincer să fiu, ne gândim serios la trecerea în turul următor, ne jucăm șansa. Această echipă, dacă nu greșesc, a fost campioana returului din campionatul trecut și l-a avut antrenor pe actualul antrenor al Stelei, Laurențiu Reghecampf. Vrem un adversar și mai puternic, să sperăm că avem puterea să ajungem să-l și întâlnim".

Unde se joacă?

Meciul dintre Pâncota și Chiajna este programat pe 26 septembrie, la ora 16.30. Dar, această dată ar putea suferi modificări, iar dacă se va televiza, meciul va avea loc la Chiajna. În caz contrat, Concordia vine la Pâncota.

LEO SFÂRA
leo.sfara@informmedia.ro

Stagiune deschisă cu dreptul de BC ICIM

ARAD. Iubitorii sportului cu mingea la coș au făcut aseară cunoștință cu noua echipă de baschet feminin a Aradului. Internaționala Cristiana Cutaș și cele cinci americance au păsit pentru prima dată pe parchetul Polivalentei din postura de gazde, contribuind la un succes concludent al Univ Goldiș ICIM în partida cu Olimpia Brașov, din cadrul sferturilor de finală ale Cupei României. Formația arădeană a câștigat cu scorul de 89-41 (31-4, 15-16, 27-8, 16-13), contând pe: Givens 10 puncte, Bartee 10, La Plante 7, Wirth 8, Risper 14, C. Cutaș 4, Broșovszky 14, Mercea 11, Milovanovic 11 și Moraru. Astăzi, de la ora 11.00, cele două echipe se vor reîntâlni, tot la Sala Sporturilor „Victoria", în meciul retur.

JA - D.L.

Campionatul Județean Onoare

Seria A, etapa 5. Rezultate: Sânleani – Bujac 0-3, Bârzava – Vladimirescu II 0-7, Iratoșu – Sânpaul 1-1, Sp. German – Atletico 2-1, Macea – Săvârșin 2-4, Mândruloc – Zădăreni 0-1, Ususău – Aluniș 1-6, Șagu – Zimandu Nou 1-0, Vinga – Șeitin 1-1.

Clasamentul

1. SÂNPAUL	5	4	1	0	17-5	13
2. VLADIMIRESCU II	5	4	0	1	28-15	12
3. SĂVÂRȘIN	5	3	1	1	21-9	10
4. ALUNIȘ	5	3	1	1	17-11	10
5. SP. GERMAN	5	3	1	1	11-12	10
6. ZIMANDU NOU	5	3	0	2	17-7	9
7. ZĂDĂRENI	5	3	0	2	14-7	9
8. BUJAC	5	3	0	2	15-15	9
9. ATLETICO	5	3	0	2	13-15	9
10. ȘEITIN	5	2	1	2	13-9	7
11. MÂNDRULOC	5	2	0	3	11-11	6
12. ȘAGU	5	2	0	3	6-10	6
13. MACEA	5	2	0	3	7-16	6
14. VINGA	5	1	1	3	9-14	4
15. IRATOȘU	5	1	1	3	9-15	4
16. USUSĂU	5	1	0	4	7-18	3
17. BÂRZAVA	5	1	0	4	7-23	3
18. SÂNLEANI	5	0	1	4	14-24	1

Etapa viitoare: Atletico – Macea, Sânpaul – Sp. German, Bujac – Bârzava, Vladimirescu II – Iratoșu, Aluniș – Șagu, Zădăreni – Ususău, Săvârșin – Mândruloc, Vinga – Sânleani, Șeitin – Zimandu Nou.

Seria B, etapa 5. Rezultate: Almaș – Pilu 3-2, Șimand – Apateu 1-1, Țipari – Drauț 3-2, Grăniceri – Dezna 4-0, Beliu – Chișineu Criș II 1-0, Târnova – Moneasa 25-0 (!?), Sepreuș – Satu Nou 3-1, Vîrfurile – Buteni 4-3, Bocsig – Socodor 1-2. Omologări: Drauț – Șimand (et. 4) 0-3.

Clasamentul

1. ALMAȘ	5	5	0	0	19-5	15
2. APATEU	5	4	1	0	13-4	13
3. TÂRNOVA	5	4	0	1	36-5	12
4. BELIU	5	4	0	1	13-2	12
5. BUTENI	5	3	1	1	10-7	10
6. ȚIPARI	5	3	1	1	10-8	10
7. SEPREUȘ	5	3	0	2	13-10	9
8. CHIȘINEU CRIȘ II	5	3	0	2	9-6	9
9. GRĂNICERI	5	2	1	2	21-11	7
10. SOCODOR	5	2	1	2	14-11	7
11. ȘIMAND	5	2	1	2	13-12	7
12. BOCSIG	5	1	2	2	7-9	5
13. DEZNA	5	1	0	4	11-16	3
14. SATU NOU	5	1	0	4	6-15	3
15. VÎRFURILE	5	1	0	4	5-19	3
16. DRAUȚ	5	0	2	3	8-13	2
17. PILU	5	0	2	3	7-14	2
18. MONEASA	5	0	0	5	4-52	0

Etapa viitoare: Satu Nou – Vîrfurile, Chișineu Criș II – Târnova, Moneasa – Sepreuș, Dezna – Beliu, Pilu – Grăniceri, Drauț – Almaș, Apateu – Țipari, Bocsig – Șimand, Socodor - Buteni.

Aplaudă reușita colegelor FOTO:JA

Va evolua la Cupa Mondială

ARAD. Cupa Mondială Wolkswagen 2012 este o adevărată finală a Circuitului Pro-Tour la tenis de masă, eveniment programat în perioada 21-23 septembrie în orașul chinez Huangshi. România va fi reprezentată de două sportive, Elizabeta Samara (locul 38 mondial) și Daniela Dodean (locul 39 mondial).

Jucătoarea arădeană o înlocuiește pe sud coreeanca Kim Kyungah, care s-a retras datorită unor probleme medicale, completând o listă a absențelor pe care se mai regăsesc chinezoaicele Ding Ning și Li Xiaoxia, ocupantele primelor două locuri în clasamentul mondial.

De remarcat că în cadrul Circuitului Pro-Tour cea mai bună performanță pentru Daniela Dodean (CS Municipal Arad) a fost o semifinală, după ce în perioada junioratului s-a impus de șase ori în această competiție.

Să sperăm că Dana Dodean va avea o comportare onorabilă, care să facă cinste celor de la CSM, dar și orașului nostru.

JA-D.L.

UNIUNEA EUROPEANĂ — GUVERNUL ROMÂNIEI — Instrumente Structurale 2007 - 2013

Programul Operațional Sectorial „Creșterea Competitivității Economice"- co-finanțat prin Fondul European de Dezvoltare Regională

„Investiții pentru viitorul dumneavoastră"

ANUN"/COMUNICAT DE PRESĂ

Arad, Data: 18.09.2012

YAZAKI

ANUNȚ DE INTENȚIE

S.C. YAZAKI Component Technology SRL cu sediul în Arad, Zona Industrială de Vest Str. III. 4-4 A, județul Arad, derulează, proiectul **"Crearea unei linii/instalații automate de producție pentru realizarea subansamblelor electronice - în industria automotive"**, cod SMIS 38555 co-finanțat prin **Fondul European de Dezvoltare Regională**, în baza contractului de finanțare nr. 230523 / 07.08.2012 încheiat cu Ministerul Economiei, Comerțului și Mediului de Afaceri, în calitate de Autoritate de Management pentru Programul Operațional Sectorial "Creșterea Competitivității Economice (POS CCE) 2007-2013". Proiectul este finanțat prin Axa Prioritară 1. Un sistem de producție inovativ și eco-eficient, Domeniul major de intervenție 1.1 – Investiții productive și pregătirea pentru competiția pe piață în special al IMM-urilor, Operațiunea 1.1.1 b) – "Sprijin pentru consolidarea și modernizarea sectorului productiv prin investiții tangibile și intangibile în întreprinderi mari".

S.C. YAZAKI Component Technology SRL - cu domeniu principal de activitate **Fabricarea de echipamente electrice și electronice pentru autovehicule și pentru motoare de autovehicule** – cod CAEN 2931, **CIF RO15781880** anunță intenția de a achiziționa în cadrul proiectului un:

Robot de asamblare

Procedura de atribuire: **Conform normelor interne de achiziții pentru beneficiarii operatori economici ai POS CCE (Anexa VII la contractul de finanțare).**
Criteriul de atribuire: **Prețul cel mai scăzut**
Documentele de atribuire se pot obține cu începere de la data de: **18.09.2012, ora 10:00**
Solicitările de clarificări se pot transmite până la data de: **27.09.2012, ora 16:00**
Răspunsul la clarificări se va transmite în maximum 48 de ore de la solicitare, dar nu mai târziu de data de: **01.10.2012, ora 16:00**
Data limită de depunere a ofertelor la sediul societății este: **02.10.2012, ora 16:00**

Oferta tehnică va trebui să respecte toate cerințele și specificațiile cuprinse în caietul de sarcini.
Oferta tehnică și financiară trebuie să aibă un termen de valabilitate de minim 90 de zile de la termenul limită de primire a ofertelor.

Documentația de atribuire (compusă din Fișa de date a achiziției, inclusiv principalele prevederi ale contractului de furnizare și Caietul de sarcini) se pune la dispoziția celor interesați la sediul societății, în format electronic sau prin e-mail, la cerere.
Potențialii ofertanți sunt rugați să confirme primirea documentației de atribuire (prin fax sau e-mail) în termen de maxim de 24 de ore de la primire.

Persoana de contact pentru documentația de atribuire precum și pentru eventuale clarificări sau informații suplimentare privind achiziția:

Andrei POPESCU – Expert tehnic SMT / Senior SMT Process Engineer
Telefon: +40 723 11 85 38, **fax:** +40 372 577 019,
E-mail: andrei.popescu@yazaki-europe.com.

(305473)

JURNAL ARĂDEAN

Viorel Hizo FOTO: FAN

Hizo a preluat echipa FC Braşov

FOTBAL. Tehnicianul Viorel Hizo va fi numit, luni, în funcția de antrenor principal al echipei FC Braşov, urmând să-l înlocuiască pe Ionuț Badea. Viorel Hizo, în vârstă de 65 de ani, a mai pregătit în cariera sa formațiile Inter Sibiu, Rapid Bucureşti, Progresul Bucureşti, Dinamo Bucureşti, Ceahlăul Piatra Neamț, Farul Constanța, Pandurii Târgu Jiu, Delta Tulcea, Universitatea Cluj şi FC Vaslui. El a mai pregătit-o pe FC Braşov în perioada 1996-1997. Ionuț Badea, în vârstă de 36 de ani, se afla la FC Braşov din 17 aprilie.

În opt etape disputate în acest sezon, FC Braşov a reuşit două victorii, trei remize şi a înregistrat trei înfrângeri, aflându-se pe locul 11, cu nouă puncte.

SURSA: MEDIAFAX

David Silva FOTO: FAN

David Silva, încă cinci ani la City

FOTBAL. Jucătorul spaniol David Silva şi-a prelungit pentru cinci sezoane contractul cu Manchester City, a anunțat ieri clubul englez, citat de AFP. Silva, mijlocaş în vârstă de 26 de ani, a venit la Manchester în 2010, de la Valencia. Contractul său cu echipa campioană a Angliei va expira în anul 2017. **SURSA: MEDIAFAX**

CUPA ROMÂNIEI

FOTBAL. Programul partidelor din 16-imile Cupei României-Timişoreana, este următorul: Steaua Bucureşti - FCM Târgu Mureş (Liga II), Olimpia Satu Mare (Liga II) - Rapid Bucureşti, FC Vaslui - FC Botoşani (Liga II), ACS Berceni (Liga III) - CFR Cluj, Sportul Studenţesc (Liga II) - Oţelul Galaţi, Voinţa Sibiu (Liga II) - Dinamo Bucureşti, CF Brăila (Liga II) - Viitorul Constanţa, Şoimii Pâncota (Liga III) - Concordia Chiajna, CS Turnu Severin - CS Mioveni (Liga II), FC Braşov - Farul Constanţa (Liga II), Pandurii Târgu Jiu - FC Zagon (Liga III), Damila Măciuca (Liga II) - Petrolul Ploieşti, Delta Tulcea (Liga II) - Universitatea Cluj, Gaz Metan Mediaş - FC Caracal (Liga III), CSMS Iaşi - Astra Ploieşti, Ceahlăul Piatra Neamţ - Gloria Bistriţa. Jocurile din 16-imile de finală se desfăşoară în sistem eliminatoriu într-o singură manşă, pe terenul primului club stabilit prin tragere la sorţi.

SURSA: MEDIAFAX

Sorana şi Victor urcă în top

Cei doi tenisemni români îşi continuă ascensiunea în clasamentele WTA respectiv ATP.

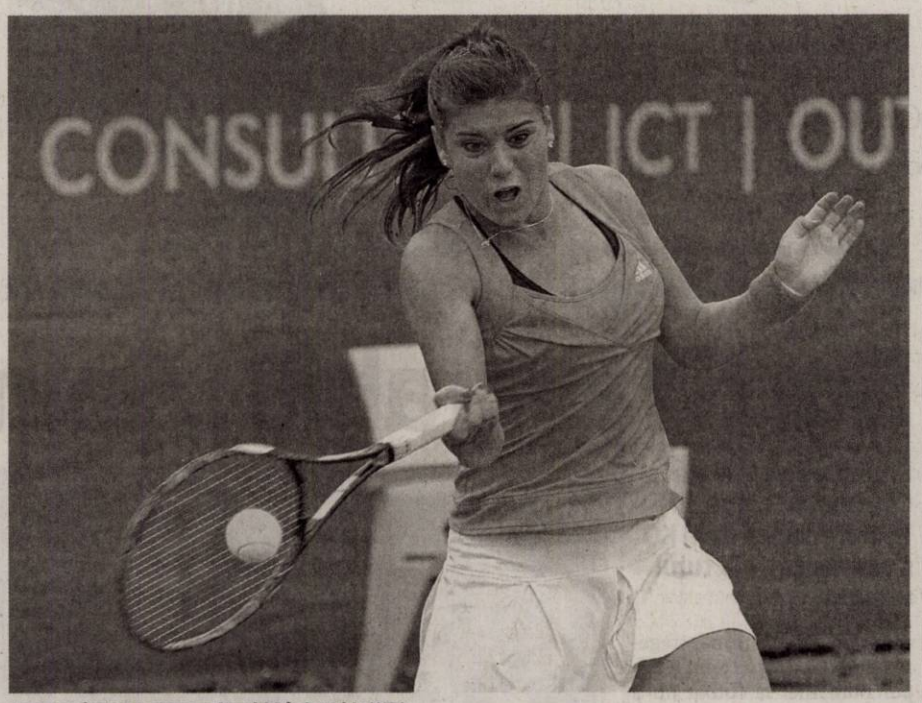

Sorana Cârstea a ajuns pe locul 30 în ierarhia WTA FOTO: EPA

TENIS. Jucătoarea de tenis Sorana Cîrstea a urcat două poziții şi se află pe locul 30, cu 1.591 de puncte, în ierarhia WTA dată publicității luni, informează site-ul wtatennis.com.

Între primele 100 de sportive mai figurează patru românce. Monica Niculescu a urcat o poziție şi se află pe locul 46, cu 1.306 puncte, Simona Halep a urcat de pe 50 pe 49, cu 1.225 de puncte, iar Irina-Camelia Begu a urcat de pe locul 87 pe 59, cu 1.055 de puncte, după ce a câştigat turneul de la Taşkent. Ultima româncă din Top 100, Alexandra Dulgheru, a urcat de pe locul 85 pe 84, cu 812 puncte.

În Top 200 WTA mai figurează două jucătoare din România. Edina Gallovits-Hall se menține pe locul 114, cu 622 de puncte, iar Mădălina Gojnea a urcat 11 poziții şi se află pe locul 198, cu 290 de puncte.

La dublu, Monica Niculescu este pe locul 35, cu 2.370 de puncte, iar Irina-Camelia Begu se află pe poziția 41, cu 2.175 de puncte.

Primele zece locuri din clasamentul WTA sunt ocupate de următoarele jucătoare:1. Victoria Azarenka (Belarus) 10.265 puncte, 2. Maria Şarapova (Rusia) 8.435 p, 3. Agnieszka Radwanska (Polonia) 8.295 p, 4. Serena Williams (SUA) 7.900 p, 5. Petra Kvitova (Cehia) 6.690 p, 6. Angelique Kerber (Germania) 5.085 p, 7. Sara Errani (Italia) 4.755 p, 8. Na Li (China) 4.526 p, 9. Samantha Stosur (Australia) 4.200 p, Marion Bartoli (Franța) 3.800 p.

La masculin

În clasamentul masculin, tenismanul Victor Hănescu, câştigător al turneului challenger de la Banja Luka, a urcat 17 poziții şi se află pe locul 80, cu 632 de puncte.

Jucătorul Adrian Ungur a înregistrat o coborâre de trei locuri şi se află pe poziția 105, cu 531 de puncte.

La dublu, Horia Tecău se află pe locul 6, cu 6.330 puncte, la egalitate cu partenerul său, suedezul Robert Lindstedt.

Primii zece sportivi din această ierarhie sunt următorii: 1. Roger Federer (Elveția) 11.805 puncte, 2. Novak Djokovici (Serbia) 10.470 p, 3. Andy Murray (Marea Britanie) 8.570 p, 4. Rafael Nadal (Spania) 7.385 p, 5. David Ferrer (Spania) 5.960 p, 6. Tomas Berdych (Cehia) 4.965 p, 7. Jo-Wilfried Tsonga (Franța) 4.520 p, 8. Juan Martin Del Potro (Argentina) 3.850 p, 9. Janko Tipsarevici (Serbia) 3.285 p , 10. John Isner (SUA) 2.610 p.

SURSA: MEDIAFAX

Sergiu Buş a fost inclus pe lista B

FOTBAL. Atacantul Sergiu Buş a fost inclus pe lista B a lotului echipei CFR Cluj pentru meciurile din Grupa H a Ligii Campionilor, a anunțat siteul oficial al grupării ardelene. Pe lângă Buş, antrenorul Ioan Andone i-a mai trecut pe lista B pe Cristian Man şi Alexandru Păun. CFR Cluj va juca primul meci din Grupa H în deplasare, cu Sporting Braga, miercuri, de la ora 21:45.

SURSA: MEDIAFAX

Sergiu Buş FOTO: FAN

Kubica a avut un nou accident

AUTO. Polonezul Robert Kubica a scăpat nevătămat dintr-un nou accident la raliuri, după ce a fost nevoit să-şi suspende cariera de pilot de Formula 1 în urma rănilor suferite la o competiție din februarie 2011. El a concurat în Raliul San Martino di Castorzza, tot în Italia. Martorii oculari spun că maşina pilotată Kubica a lovit un pom. Din fericire, atât polonezul cât şi copilotul său au ieşit nevătămați din maşina serios avariată.

SURSA: MEDIAFAX

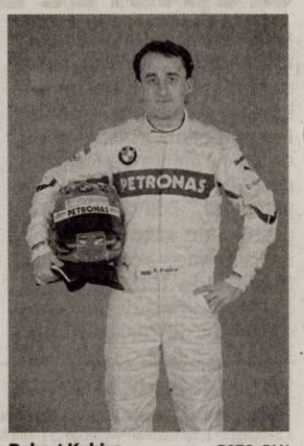

Robert Kubica FOTO: FAN

Crivoi: „Am să mă trezesc dintr-un vis frumos"

Victor Crivoi a adus victoria României FOTO: FAN

TENIS. Tenismanul Victor Crivoi a declarat după victoria din ultimul meci al întâlnirii România - Finlanda, că îi consideră eroi pe toți colegii săi şi că deocamdată este „în tensiune" şi extrem de obosit, dar va dormi şi atunci când se va trezi va fi „dintr-un vis frumos".

„Poate am fost eroul, pentru că am adus punctul decisiv, dar cred că eroi sunt toți colegii din echipă. Le mulțumesc pentru luptă şi punctele aduse anterior. Cât despre meci, trebuie să spun că n-am mai simțit demult asemenea presiune, pe care o compari cu un necaz în familie, pur şi simplu îți tremură picioarele. Nici n-am putut dormi bine cu gândul la acest meci, ştiind că e ultimul. Nu am fost puternic fizic, nu m-am antrenat pentru o surafață hard, pe care nici n-am jucat de doi ani, dar datorită publicului, care mi-a făcut o injecție cu adrenalină, a trebuit să trag de mine şi aşa am reuşit să câştig. Cel mai greu moment a fost în setul decisiv, la scorul 4-1 pentru finlandez, dar şi la.5-4, când am servit pentru meci. Sunt extrem de obosit, a fost unul dintre cele mai lungi din carieră. Acum sunt încă în tensiune, dar o să dorm neîncetat şi când mă trezesc va fi dintr-un vis frumos", a spus Crivoi.

Victor Crivoi a dedicat victoria familiei, prietenei sale şi publicului clujean. „Le mulțumesc colegilor pentru felul în care m-au sărbătorit la finalul meciului. Pentru mine a fost o premieră să fiu ridicat pe brațe de întreaga echipă şi de toți cei din jur", a menționat tenismanul.

SURSA: MEDIAFAX

Arbitrii echipelor româneşti

Peter Rasmussen FOTO: FAN

FOTBAL. Partida dintre echipa portugheză Sporting Braga şi formația CFR Cluj, din prima etapă a Grupei H a Ligii Campionilor, va fi condusă de o brigadă de arbitri din Danemarca, având-l la centru pe Peter Rasmussen.

Rasmussen va fi ajutat de asistenții Henrik Sonderby şi Lars Rix şi de asistenții suplimentari Kenn Hansen şi Michael Tykgaard. Arbitru de rezervă a fost desemnat Lars Hummelgaard.

Meciul Sporting Braga - CFR Cluj se va disputa miercuri, de la ora 21:45.

De asemenea, meciul VfB Stuttgart şi formația Steaua Bucureşti, din prima etapă a Grupei E a Ligii Europa, va fi condusă de o brigadă de arbitri din Belgia, având-l la centru pe Serge Gumienny. El va fi ajutat de asistenții Walter Vromans şi Frank Bleyen şi de asistenții suplimentari Alexandre Boucaut şi Luc Wouters. Arbitru de rezervă a fost desemnat Kristof Meers. Partida VfB Stuttgart - Steaua Bucureşti se va disputa joi, de la ora 20:00.

SURSA: MEDIAFAX

ARBITRII DIN LIGA CAMPIONILOR

Arbitrii partidelor care se vor disputa, miercuri, de la ora 21.45, în prima etapă a grupelor Ligii Campionilor:

Grupa E

Şahtior Donețk (Ucraina) - FC Nordsjaelland (Danemarca)

Arbitru: Pawel Gil (Polonia)

Chelsea Londra (Anglia) - Juventus Torino (Italia)

Arbitru: Pedro Proenca (Portugalia)

Grupa F

OSC Lille (Franța) - BATE Borisov (Belarus)

Arbitru: Marcin Borski (Polonia)

Bayern Munchen (Germania) - FC Valencia (Spania)

Arbitru: Firat Aydinus (Turcia)

Grupa G

FC Barcelona (Spania) - Spartak Moscova (Rusia)

Arbitru: Milorad Mazici (Serbia)

Celtic Glasgow (Scoția) - Benfica Lisabona (Portugalia)

Arbitru: Nicola Rizzoli (Italia)

Grupa H

Manchester United (Anglia) - Galatasaray Istanbul (Turcia)

Arbitru: Wolfgang Stark (Germania)

Sporting Braga (Portugalia) - CFR Cluj (România)

Arbitru: Peter Rasmussen (Danemarca).

Llorente va pleca de la Athletic

Fernando Llorente FOTO: FAN

FOTBAL. Atacantul echipei Athletic Bilbao, Fernando Llorente a declarat că nu intenționează să-şi prelungească înțelegerea cu gruparea bască şi din ianuarie 2013 va deveni liber să negocieze cu orice club, informează Tuttosport.

„Voi pleca de la Athletic Bilbao. Din ianuarie voi fi liber să negocieze cu orice club. Este o decizie personală şi aş vrea să să primesc respectul cuvenit. Chiar dacă nu voi mai juca la Bilbao, voi rămâne mereu suporterul acestei echipe. Mi-a dat totul, m-a ajutat să cresc", a spus Llorente. Fernando Llorente, în vârstă de 27 de ani, mai are contract cu Athletic Bilbao până la finalul actualului sezon. Atacantul basc a fost titular de bază în echipa Athletic Bilbao, care a disputat finala Ligii Europa în 2012 la Bucureşti, pierdută cu scorul de 0-3 în fața formației Atletico Madrid.

De serviciile internaționalului spaniol s-au interesat mai multe cluburi importante, printre care Juventus Torino şi Manchester United.

SURSA: MEDIAFAX

imobiliare anami

Vand apartament 2 camere in complexul ARED, et.3/8, 46 mp util, mobilat si utilat complet, pret 42.000 euro sau avans de 15.000 euro si preluare de rate la dezvoltator.Anami Imobiliare;0744-767302, 0735-344196

Vand duplex semifinisat, Aradul Nou, fiecare unitate are teren in suprafata de 250 mp si cca 170 mp construit, cuprinde la parter; living, loc de servit masa, bucatarie, baie, camara, garaj, la mansarada; dormitor matrimonial cu baie si dressing room , 2 dormitoare, baie, 2 balcoane.Stadiu actual; tencuit interior, ferestre termoizolante, izolatie termica la exterior si tencuiala.Materiale;fundatii de beton, zidarie de caramida Porotherm, plansee de beton armat, sarpanta de lemn cu izolatie din vata minerala, acoperis din tigla, pret 65.000 euro. Anami Imobiliare; 0744767302,0735/344196, 0758/014447.

Vand casa semifinisata Gradiste, suprafata teren 250 mp , suprafata construita 170 mp, casa dispune de acces auto, cuprinde la parter; living, bucatarie, baie, camara alimente, la etaj; 2 dormitoare si balcon, pret 75.600 euro.Anami Imobiliare; 0744-767302,0735-344196

Vand sau inchiriez casa ultracentral, suprafata teren 80 mp, suprafata construita 120 mp, compusa din 2 camere, bucatarie, 2 bai, pod, pret 82.000 euro sau 350 euro/luna. Anami Imobiliare; 0744-767302,0735-344196

Vand teren intravilan Aradul Nou, suprafata teren 501 mp, front stradal 17.92 ml, toate utilitatile, 25.000 euro.Anami Imobiliare; 0744-767302, 0735-344196

Inchiriez spatiu comercial in suprafata de 80 mp, vitrina, amenajat, ultracentral, 550 euro/luna.Anami Imobiliare; 0744-767302,0735-344196.

Inchiriez spatiu comercial in suprafata de 200 mp, vitrina, amenajat, ultracentral , pret 550 euro.Anami Imobiliare; 0744-767302, 0735-344196.

Inchiriez casa constructie 2007, Aradul Nou, compusa din living, bucatarie, baie, garaj iar la etaj 3 dormitoare, baie, amenajat, utilata, mobilata in totalitate lux, suprafata teren 500 mp, pret 1000 euro/luna.Anami Imobiliare; 0744-767302, 0735-344196.

Vand casa constructie noua, compusa din living, bucatarie, loc de servit masa, baie, garaj, etaj compus din 3 dormitoare, 2 bai, mobilata si utilata, Aradul Nou, pret 120.000 euro.Anami Imobiliare; 0744-767302, 0735-344196.

Inchiriez casa noua Aradul Nou, suprafata teren 400 mp, living, baie, bucatarie, loc de servit masa, dressing, etaj compus din 2 dormitoare, 2 bai, birou, garaj acoperit, mobilata si utilata, pret 700 euro/luna. Anami Imobiliare;0744-767302, 0735-344196.

(306086)

urbanna

Urbanna vinde apartamente 2 camere cu sistem unic de achizitie, fara stress, fara banci, fara birocratie, oferim creditare pe 15 ani direct de la dezvoltator doar cu buletinul in centrul orasului pe Bulevardul Iuliu Maniu, Tel: 0748123455

Urbanna vinde apartamente 3 camere cu sistem unic de achizitie, fara stress, fara banci, fara birocratie, oferim creditare pe 15 ani direct de la dezvoltator doar cu buletinul in centrul orasului pe Bulevardul Iuliu Maniu, Tel: 0748123455

Urbanna vinde case noi cu 3-4 camere cu sistem unic de achizitie , fara stress, fara banci, fara birocratie, oferim creditare pe 15 ani direct de la dezvoltator doar cu buletinul in zona Subcetate, Tel: 0748123455

Urbanna vinde ultimele 2 apartamente de 2 camere, suprafata 90 mp, in zona Micalaca 300, pozitie excelenta, vedere incredibila, toate utilitatiile, decomandate, terase generoase, aproape de malul Muresului, Tel: 0748123455

Urbanna vinde spatii comerciale in diverse zone ale orasului cu sistem unic de achizitie, fara stress, fara banci, fara birocratie, oferim creditare pe 15 ani direct de la dezvoltator doar cu buletinul in centrul orasului pe Bulevardul Iuliu Maniu, Calea Aurel Vlaicu, Micalaca 300, Tel: 0748123455

(H-292435)

PRO PLAN INVESTMENTS

Vând urgent spațiu pe 2 niveluri, 747 mp, lângă teatru, potrivit pentru restaurant sau club, preț la vedere. Telefon 0745505169.

Vând apartament 2 camere, Micalaca 300, pe mal, parter înalt, cu balcon, 76 mp, renovat, parchet, mobilă pal, climă, 37000eur/neg.0745505169

Închiriez hală, zona Vlaicu, 2-3 eur mp, în funcție de suprafață. Telefon 0745505169

Vând spațiu birouri, Piata Mica, demisol, 48 mp, 15000eur. Telefon 0745505169

Vând apartament 3 camere, Piața Mică, et. 1, 29000 eur/neg. Telefon 0743048490

Vând casă Aradul Nou, 3 camere, văiugă, termopane, parchet, apă, bucătărie, baie, 25000 eur/uşor neg. Telefon 0745505169.

Vând fermă, 17 ha, la 500 de m de autostrada Arad-TImişoara, apă, current, canalizare, încălzire pe cazan de lemne, gaz, 5 dormitoare de muncitori, 15 eur/mp. Telefon 0745505169.

Vând casă în Pâncota, 40 de camere, pretabil, clinică, azil, motel, 460.000 Euro. Telefon 0751564080

Vând vilă, zona Vlaicu, 260 mp construiți, 6 camere, dressing la fiecare cameră, 148.000 Euro neg. Telefon 0745505169.

Vând teren Fântânele, 52.600 mp, acces la şosea, preț 0,5 Euro/mp. Telefon 0745505169.

(306081)

Pagină specială agenții imobiliare

JURNAL ARĂDEAN

în fiecare marți și joi!

Din 13 septembrie!!!

Oferte tentante, numai cu publicația Jurnal Arădean!

Aşteptăm anunțurile dumneavoastră!

Pentru detalii şi informații sunați la : 0728284739, 0723435681, 0733783107

JURNAL ARĂDEAN

Cepe umplute cu orez şi carne tocată, în vin alb

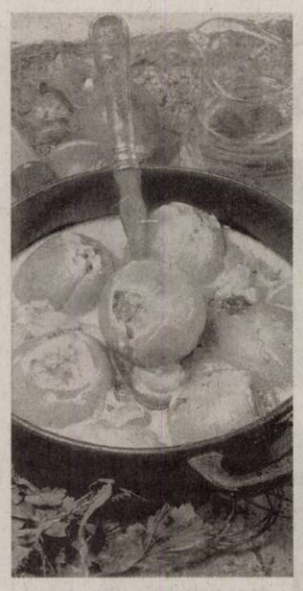

AROMAT. Pentru prepararea acestei inedite rețete aveți nevoie de următoarele ingrediente: 4 cepe potrivite, 400 ml vin alb sec, 400 g carne tocată, 1 ou, 80 g orez, 1 legătură mărar, sare, piper, 1-2 frunze dafin, 2 linguri făină, 200 ml iaurt. Pentru început, se curăță cepele, se spală bine și se pun într-o oală cu apă rece și sare și se lasă la fiert aproximativ șapte minute. Între timp, într-o cratiță se pune vinul, se diluează cu jumătate de cană de apă și se condimentează cu sare și frunze de dafin. Într-un vas se pune carnea tocată cu oul, orezul și mărarul tocat mărunt și se condimentează cu sare și piper. Se amestecă bine până se încorporează toate ingredientele. După ce au fiert, cepele se scot din apă și se scobesc în interior. Se umple pe rând câte o ceapă cu amestecul de carne tocată, ou și orez și se pun la fiert în preparatul de vin. Între timp se amestecă făina cu smântâna până se formează o cremă. Când ceapa începe să fiarbă, se încorporează treptat amestecul de făină cu smântână și se lasă să fiarbă aproximativ 15-20 de minute.

Prăjitură rapidă cu biscuiţi şi budincă

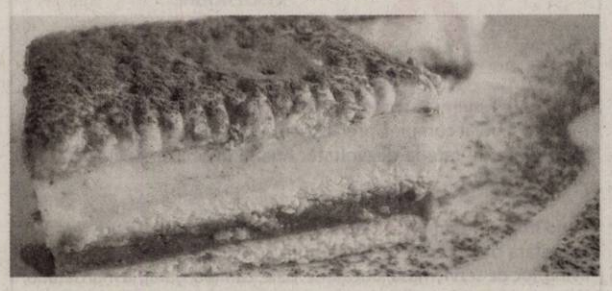

DESERT. Ingrediente: biscuiți, 2 plicuri budincă (arome diferite), 1,5 litri lapte, 12 linguri zahăr, 4 plicuri gelatină. La fiecare budincă adăugăm 6 linguri zahăr (sau mai mult după gustul fiecăruia), 750 ml lapte rece (treptat să nu avem goloaşe), omogenizăm şi punem la fiert până se îngroaşe un pic. Separat în două vase diferite punem câte 2 plicuri de gelatină pe care o dizolvăm în puțină apă rece. Lăsăm să stea câteva minute apoi o încălzim ușor și o adăugăm la budinca fiartă și în prealabil răcită. La fel procedăm cu restul de budincă rămasă și gelatină. Într-o tavă, sau formă mai înaltă aşezăm un rând de biscuiți peste care vom turna prima budincă preparată ca în cele descrise mai sus. Dăm tava la rece până se încheagă acest strat apoi aşezăm peste un alt rând de biscuiți. Turnăm și cealaltă budincă peste biscuiți și acoperim cu un alt strat de biscuiți. Dăm tava la rece pentru câteva ore, pudrăm cu cacao sau glazurăm cu ciocolată topită. Biscuiții îi vom aşeza în aceeaşi ordine ca în primul strat pentru a fi mai uşor de feliat.

Crumble, desert aromat şi crocant

Un preparat rapid, ce poate fi mereu reinterpretat cu fructe de sezon.

SPECIAL. Crumble este un desert cu origini irlandeze, popular în Marea Britanie în timpul celui de-al doilea Război Mondial, când, din cauza raționalizării alimentelor oamenii au folosit mai multe fărâmituri de pâine în locul făinii sau a untului, obținând astfel un aluat crocant.

Apple Crumble (mere cu aluat fărâmiţat)

Ingrediente: 6 mere, 250 g zahăr, 200 g făină, 120 g unt, scorțișoară sau 2 cuișoare. Merele curățate și tăiate cuburi se călesc 30 de minute cu 3 sferturi din zahăr și scorțișoară. Se amestecă din când în când. Apoi se pun într-o formă de copt mai înaltă și se lasă la răcit. Se amestecă cu degetele făina, restul de zahăr și untul până se omogenizează rămânând la un aspect sfărâmicios. Se pune aluatul peste mere, fără a se apăsa - se presară. Se coace la 150-200 de grade timp de 30-45 minute (la foc mare sau mediu). Se servește cu frișcă sau înghețată de vanilie.

Desert crocant cu piersici şi mascarpone

Ingrediente pentru crumble: 2 mâini pline cu amestec de cereale, 100 g unt cubulețe, 9 linguri zahăr brun, 75 g făină. Pentru umplutură: 2 mere mari tăiate felii, 3 piersici tăiate felii, ulei de măsline, 1 baton de scorțișoară, mascarpone, miere. Adaugă amestecul de cereale într-un bol, adaugă untul, zahărul brun și făina și frământă cu vârful degetelor până când obți un aluat asemănător cu fărâmiturile de pâine. Așează acest amestec într-un singur strat într-o tigaie și prăjește la foc mediu amestecând din când în când, până când devine auriu. Lasă deoparte dar păstrează-l cald. Pune feliile de piersici și mere într-o tigaie, stropește-le cu ulei de măsline și lasă-le la foc mediu. Presară deasupra o cantitate generoasă de zahăr brun, aranjează-l frumos pentru ca fructele să se caramelizeze uniform odată cu zahărul. Când fructele sunt aurii pe dedesubt, întoarce-le, adaugă batonul de scorțișoară și mai lasă încă un minut. Adaugă 4 linguri de apă și mai gătește fructele până când sosul se îngroașă. Pregătește mascarpone-ul cu mierea: la fiecare lingură de mascarpone, se adaugă o lingură de miere, pe care le amesteci împreună până obți un amestec omogen. Atunci când vrei să servești crumble-ul, așează pe o farfurie o porție de fructe, deasupra amestecul crocant și servește cu o lingură de mascarpone cu miere.

Crumble cu rubarbă

Ingrediente pentru baza de fructe: 2 mere curățate și tăiate în felii de 1 cm, 300 g zahăr tos (sau mai mult, depinde de cât de dulce e rubarba), 8 baghete de rubarbă, tăiate în bucăți de 2 cm. Pentru crusta crocantă: 450 g făină, 250 g unt rece, cubulețe, 125 g zahăr brun, 125 g zahăr demerara, 50 g fulgi de ovăz (sau pesmet). Pentru baza de fructe: pune rubarba și jumătate din cantitatea de zahăr tos într-o tigaie, la foc mediu până când fructele încep să lase sos. Transferă-le într-o strecurătoare și apasă-le foarte ușor cu o lingură de lemn, ca să lase mai mult suc. Pune și merele feliate într-o oală împreună cu restul de zahăr și două linguri de apă la foc mic și gătește-le pentru două minute până se caramelizează. Pune deoparte și lasă-le să se răcească. Amestecă apoi rubarba împreună cu merele și încălzește cuptorul la 160 de grade. Pentru aluatul crocant: amestecă făina, cele două tipuri de zahăr și un vârf de cuțit de sare într-un bol, adaugă și untul și amestecă cu vârfurile degetelor până când obți un aluat fărâmicios, fără ca untul să se topească sau se înmoaie. Dacă se întâmplă acest lucru înainte să gătești mai lasă acest amestec la frigider. Adaugă fulgii de ovăz sau pesmetul și amestecă cu lingura. Așează într-un vas emailat potrivit pentru cuptor baza de fructe și așează deasupra uniform aluatul crocant. Lasă la cuptor pentru 25 de minute, până când crusta crocantă devine aurie, fructele sunt deja gătite în prealabil așa că nu trebuie să stea foarte mult la cuptor. Se servește călduță, cu înghețată de vanilie, iaurt sau cremă englezească.

PAGINĂ INSPIRATĂ DE ➔ WWW.CULINAR.RO

EXPLICAȚII

Zahăr demerara (zahăr brun tos) - demerara provine de la numele râului Demerara din Guyana, unde există mari plantații de trestie de zahăr. Este ușor lipicioasă și este folosită pentru fabricarea zahărului cubic brun. Are granulele mai mari și se folosește la prepararea crustelor crocante de la tarte sau alte prăjituri.

Rubarba - este o plantă legumicolă, deși de multe ori este cultivată ca și plantă ornamentală. Există mai multe feluri de rubarbă, cea mai apreciată fiind cea roșie. Are o rădăcină cărnoasă, iar tulpina de culoare roz spre roșie, frunzele mari. Foarte important de știut, niciodată nu vom folosi frunzele deoarece acestea sunt toxice. De la rubarbă vom utiliza codițele de la frunze și rădăcina. În mod special rubarba este cultivată pentru coada frunzelor. Acesteia, înainte de folosire îi va fi îndepărtat stratul protector. Vom folosi doar codițele sănătoase, cele care sunt ofilite se vor arunca. Din rubarbă se pot obține numeroase delicii culinare, începând de la dulcețuri, compoturi, șerbeturi chiar și băuturi răcoritoare. Pe cât este de delicioasă rubarba pe atât este de ușoară, fiind foarte săracă în calorii. Doar 32 kcal/ 200 grame.

Clătite cu spanac umplute cu pui, la cuptor

INGREDIENTE. Aluat clătite: 600 ml lapte, 100 ml apă minerală, 1 ou, 250-300 g făină, o ceaşcă de spanac tocat și scurs de zeamă, 2 căței de usturoi dați pe răzătoare, sare, puțin ulei pentru tigaie. Pentru umplutură: 3 căni de carne de pui tocată, 1/2 ardei gras, 2 cepe verzi, o mână de măsline, sare, piper, o cană de bulion, busuioc, oregano, 100 g caşcaval, cremă de brânză. Aluatul de clătite: amestecăm ingredientele de mai sus și le lăsăm la rece o oră. Apoi pregătim clătitele. Fierbem puiul, după care curățăm carnea de pe oase și o tocăm. Într-o tigaie călim ușor ceapa cu ardeiul, punem și carnea să se aromeze alături de ele, adăugăm măslinele, crema de brânză, sărăm și piperăm după gust. Cu această compoziție umplem clătitele. Punem clătitele rulate într-un vas ceramic termorezistent și turnăm peste ele bulionul amestecat cu oregano și busuioc, și caşcaval. Se dă la cuptor pentru 20-30 de minute.

Reţetă rapidă - omletă Quesadilla cu ardei

BUN. Ingrediente: 4 ouă întregi, 1/4 linguriță sare, 1 ceapă dulce mică, 1/8 linguriță de piper negru, 2 linguri de lapte, 2 linguri unt, 1/4 cană ardei gras verde și roșu tocat cubulețe, 2 taco tortilla de făină, mari, sau lipii, 4 linguri caşcaval ras, 3 cepe verzi tocate felii subțiri, 1/2 cană șuncă cuburi. Într-un bol mediu, combinăm ouăle, sarea, piperul și laptele. Se bat ouăle cu furculița. Adăugăm o lingură de unt într-o tigaie pe foc mediu până se topesc. Prăjim ceapa un minut. Adăugam șunca și prăjim trei minute. Adăugăm amestecul de ou și ardei gras. Folosim o lingură de lemn și învârtim în omletă circa două minute. Stingem focul și adăugăm două linguri cu caşcaval. Pentru quesadilla: împărțim amestecul de ou pentru două tortilla mari. Încălzim fiecare tortilla într-o tigaie fără ulei pe amândouă părțile. Adăugăm amestecul de ou, urmat de jumătate din brânză, ceapă verde sau pătrunjel. Împachetăm fiecare tortilla ca un buzunar. Într-o tigaie, topim untul rămas la foc mediu. Adăugăm pachetele de quesadilla în tigaie și prăjim trei minute pe fiecare parte la foc mediu. Tăiați quesadillas în două și serviți imediat cu salsa.

Desert cu pere, mere şi zmeură

DULCE. Ingrediente: 4 pere, 2 mere, 150 g zmeură. Pentru amestec: 200 g făină, 100 g migdale măcinate, 150 g unt, 125 zahăr demerara, o mână de fulgi de migdale. Preîncălziți cuptorul la 190 de grade. Pentru amestec: amestecați făina cu migdalele pisate. Puneți untul și 100 g de zahăr demerara, apoi mixați. Lăsați deoparte. Curățați, tăiați în sferturi și îndepărtați cotoarele merelor și ale perelor. Tăiați merele feliuțe ceva mai mari, apoi puneți toate fructele într-un vas termorezistent, adăugând restul de zahăr și 5 linguri de apă. Puneți amestecul uscat peste fructe și presărați fulgii de migdale. Dați la cuptor pentru 50-60 de minute sau până când amestecul începe să clocotească. Serviți cald sau rece, cu frișcă.

DECESE

Cu adâncă tristeţe în suflet anunţăm dispariţia fulgerătoare a celui care a fost

HENTEA TRAIAN,

iubitul nostru soţ, tată şi socru. Înmormântarea va avea loc astăzi, 18 septembrie 2012, ora 14,00, la Cimitirul Eternitatea (UTA).

Soţia Mariana, fiul Liviu şi nora Simona

Cu nemărginită durere în suflet anunţăm că inima atât de bună a celei care a fost iubita noastră fiică, mamă, soţie, soră, noră şi cumnată

COZMA FLORICA

a încetat să mai bată la doar 41 ani.

Înmormântarea va avea loc miercuri, 19 septembrie 2012, la Capela Cimitirului din Vladimirescu. Nu te vom uita niciodată. Vei trăi veşnic în inimile noastre.

Soţul Ionel, fiica Alina-Bianca, părinţii, fraţii, socrii şi cumnaţii

Cu multă durere anunţăm trecerea în nefiinţă a bunului nostru soţ, tată şi socru

NICOLAE DODEAN,

ing. zootehnist.

Înmormântarea va avea loc miercuri, 19 septembrie 2012, ora 14,00 la Cimitirul Eternitatea.

Felicia Dodean şi fam. Soare

Cu nemărginită durere în suflet îi înştiinţăm pe cei care l-au cunoscut că iubitul nostru

ANCA VASILE,

după o perioadă de grea suferinţă a trecut în veşnicie, la vârsta de numai 67 ani.

Înmormântarea va avea loc azi, 18 septembrie 2012, de la capela Cimitirului din Micălaca Veche.

În veci nemângâiată şi îndurerată soţia Julieta

Cu durere în suflet îi anunţăm pe toţi cei care l-au cunoscut pe

ing. GRIGORE CAROL,

fost soţ, tată, socru şi bunic iubit că a încetat din viaţă după o scurtă suferinţă, în Oradea în data de 16 septembrie 2012, la vârstă de 83 ani.

Înmormântarea va avea loc azi, 18 septembrie 2012, ora 14:00, în comuna Simartin, sat Haieu, jud. Bihor. Dumnezeu să-l odihnească.

Familia

CONDOLEANŢE

Suntem alături de domnul Alexandru Olaru în aceste momente triste prilejuite de decesul mamei şi transmitem sincere condoleanţe familiei îndurerate!

István Wagner şi echipa RAILPORT ARAD

Suntem alături de Angelica şi Mihaela în greaua încercare pricinuită de decesul prematur şi fulgerător al iubiţilor părinţi

NICA MIHAI

şi

NICA MARIA

şi transmitem sincere condoleanţe.

Fam. Lile

Sunt momente în viaţă când devenim neputincioşi în faţa destinului, momente în care avem nevoie de tărie, de caracter şi de prieteni care să ne înconjoare. Deplângem suferinţa prin care trece colega noastră Buşa Mihaela, pricinuită de trecerea în eternitate a părinţilor săi dragi. Dumnezeu să le ofere odihnă veşnică!

Colectivul Administraţiei pentru Contribuabili Mijlocii Arad

Suntem alături de colega noastră, Mihaela Buşa, în aceste momente cumplite pricinuite de dispariţia tragică a celor doi părinţi şi transmitem sincere condoleanţe familiei greu încercate.

Sindicatul „Finanţe" al DGFP Arad

Avocaţii din Baroul Arad sunt alături de familia Petru şi Marcela Balaş în grelele momente pricinuite de trecerea în veşnice a celui ce a fost tată şi socru

CONSTANTIN GHERASIM.

Dumnezeu să-l odihnească în pace!

Suntem alături de Marcela Cecilia Balaş în marea durere pricinuită de decesul tatălui.

Familia Guttmann

Cu inima îndoliată îmi iau rămas bun de la cel ce a fost fratele meu

NICU DODEAN.

În sufletul meu voi fi întotdeauna alături de tine.

Sora ta Lucia

Ne despărţim cu multe regrete şi durere în suflete de cel ce a fost unchiul nostru

NICU DODEAN.

Nepoţii Ovidiu, Sanda, Raluca şi Diana

Cu sufletele cernite Ica şi familia anunţă cu durere dispariţia singurului cumnat

ing. DODEAN NICOLAE.

Vom fi alături de familia greu încercată. Dumnezeu să-l odihnească în pace!

Suntem alături cu toată inima de colega noastră Ciocan Maria, în încercare grea prin care trece. Sincere condoleanţe!

Colectivul S.C. Femina Fashion SRL

Cu inima îndoliată, cu sufletul cernit, îmi iau rămas bun de la cel ce a fost iubitul meu frate

HENTEA TRAIAN.

Dumnezeu să-l ierte şi să-l odihnească în pace!

Sora Miuţa

O rugăciune către Dumnezeu, o lumânare aprinsă şi gânduri pioase în ceasul despărţirii, de cel ce a fost

HENTEA TRAIAN.

Dumnezeu să-l odihnească în pace!

Cuscra Pui Ani

Suntem alături de Simona şi Liviu Hentea în marea durere pricinuită de trecerea în veşnicie a celui care a fost tată şi socru

TRAIAN HENTEA.

Dumnezeu să-l odihnească în pace!

Fam. Nădăban

Suntem alături de prietenul nostru Hentea Liviu în marea durere pricinuită de trecerea în nefiinţă a tatălui drag. Sincere condoleanţe!

Familia Dan Ţîşcă

Împărtăşim, cu tristeţe, durerea familiei Simona şi Liviu Hentea, la fulgerătoarea trecere din viaţă a tatălui drag,

TRAIAN HENTEA.

Dumnezeu să-l primească în Împărăţia Sa, Cerească!

Vecinii din blocul C2, str. Voinicilor-Micălaca

Ne despărţim cu multă durere în suflete, de cel ce a fost dragul nostru cumnat şi unchi

HENTEA TRAIAN.

Dumnezeu să-l ierte şi să-l odihnească în pace!

Familia Bodea

Mulţumiri tuturor: rude, colegi şi colege, vecini care au luat parte la conducerea pe ultimul drum a celei care a fost

EMILIA PANDA.

Nu te vom uita niciodată suflet blând.

Familia îndoliată

Mulţumim tuturor celor care prin prezenţă şi flori au fost alături de noi, la greaua despărţire de cel care a fost un iubitor soţ, tată şi bunic

MANEA IOAN ILIE.

Fam. Manea îndoliată

COMEMORĂRI

Astăzi ai fi împlinit 23 ani dragă

SANDA – NORINA CRIŞAN,

iar în loc de „La mulţi ani!" îţi spunem Dumnezeu să te odihnească în pace!

Tati şi unchiul Dorel

Dumnezeu să te odihnească în pace, draga noastră nepoată şi verişoară.

Astăzi ai fi împlinit 23 ani, dragă

CRIŞAN SANDA – NORINA.

Unchiul Oanea, tuşa Monica şi Aly

Având-l mereu în suflet şi în gând amintim celor care l-au cunoscut că se împlinesc 7 ani de când a plecat într-o lume mai bună profesor

ŞTEFAN BALIŢA

– fost lider sindical.

Candela dragostei şi a recunoştinţei va arde mereu în sufletele noastre. Nu te vom uita şi te vom iubi mereu. Flori şi lacrimi pe tristul tău mormânt.

Familia Baliţa în veci îndurerată

Anunţurile de deces se publică GRATUIT!

WACHSTUM DURCH INNOVATION

Die **REIS ROBOTICS Unternehmensgruppe** mit dem Hauptsitz in Obernburg ist weltweit in den verschiedensten Anwendungsgebieten und Branchen tätig. Als Lieferant von **schlüsselfertigen Automationsanlagen** entwickelt und fertigt REIS ROBOTICS Industrieroboter und Komponenten der Automatisierungstechnik, plant Gesamtanlagen und ist unter anderem Marktführer für Modulanlagen in der Photovoltaik.

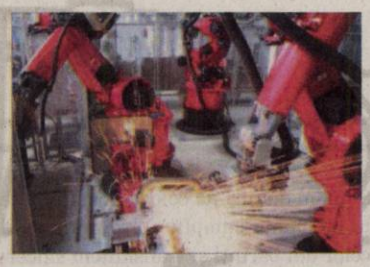

Wir suchen:

Servicetechniker (m/w)

für Einsätze im Außendienst

Ihr Profil:
- Mechatroniker, Elektrotechniker oder Elektroingenieur
- Erfahrung in der elektrischen Anlageninstallation und im Schaltschrankbau
- Programmierkenntnisse (SPS-Steuerungen) von Vorteil

Ihre Aufgaben:
- Inbetriebnahme von Anlagen im Haus und beim Kunden
- Erstellung und Optimierung von Roboterprogrammen
- Serviceeinsätze beim Kunden im In- und Ausland

Sie sind engagiert, kontaktfreudig und aufgeschlossen für neue Technologien und anspruchsvolle Aufgaben? Dann freuen wir uns, Sie kennenzulernen.

Senden Sie Ihre Bewerbungsunterlagen an:

Reis GmbH & Co. KG Maschinenfabrik
Personalabteilung Walter-Reis-Str. 1 D-63785 Obernburg
Tel.: +49 6022 503-103 personalabteilung@reisrobotics.de
www.reisrobotics.de

(H-300369)

REIS ROBOTICS

AMATEX

firmă germană înființată în 1994,
cu sediul în Sânleani 375, jud. Arad,
producătoare de confecții din tricot pentru copii,

angajează

CONFECȚIONERE

Se oferă:
- un loc de muncă sigur și plăcut;
- condiții de muncă la standarde occidentale, cu spațiu de producție complet climatizat;
- salarizare deosebită, inclusiv tichete de masă, precum și prime anuale de concediu și de Crăciun;
- transport din Arad asigurat pe doua rute: Gara Aradul Nou – Micalaca – Sânleani și Cl. A. Vlaicu – Gara Arad – Sânleani;
- 25 de zile lucrătoare de concediu plătit, dintre care 3 săptămâni consecutive garantate în timpul verii.

Informații la tel. 0257-381881
de luni până joi între orele 7:00 și 16:00 și vineri de la 7:00 la 13:15

(269763)

Transformă nemulțumirea în siguranță!

ARTEX SCM

SOCIETATE CU TRADIȚIE ÎN DOMENIUL TEXTIL

ANGAJEAZĂ

CONFECȚIONERE ÎMBRĂCĂMINTE
sau persoane cunoscătoare de meserie
și persoane pentru călcat,

OFERIM: ● *climat de lucru european;* ● *salarii motivate în acord individual;* ● *tichete de masă;* ● *primă de transport - prezență;* ● *premii;* ● *un singur schimb;* ● *asistență medicală.*

Angajările se fac pe bază de probă de lucru.
DETALII: telefon: 0357- 408275; 0357- 408276

(292014)

LA MAGAZINUL MOBILA
(parter) din Aradul Nou (lângă Verbiță)
GĂSIȚI TOATĂ GAMA DE MOBILIER DORITĂ,
LA PREȚURI FOARTE MICI.
0741-499-505

(2081 - H 303398)

SOCIETATE DE EXPERTIZĂ CONTABILĂ ȘI AUDIT FINANCIAR

ANGAJEAZĂ:

Economist contabil

Cerințe:
- studii economice superioare;
- experiență minimă de doi ani în contabilitate;
- cunoașterea unei limbi de circulație europeană;
- cunoștințe de fiscalitate.

Deținerea calității de expert contabil constituie un avantaj.
CV-urile se depun până la data de 21 septembrie 2012 inclusiv prin e-mail la adresa recrutarearad2012@gmail.com

(292928)

Millefiori milano artelier

SC **MILLEFIORI** SRL Arad,
societate producatoare de bijuterii
si articole decorative din sticla de Murano

angajeaza

Agent de vanzari (COR 332203)
CV : fax. 0257-278404; ***liliana@millefiori-romania.ro***

FABRICĂ ÎNCĂLȚĂMINTE

ANGAJEAZĂ

PERSONAL cu EXPERIENȚĂ (MAȘINISTE și MANUAL)
pentru BANDĂ DE CUSUT ÎNCĂLȚĂMINTE
Telefon : 0257-212928

(256971)

GARSONIERE

- **Cumpăr cu** plata pe loc!!! garsonieră, apartament una cameră, 0752.510.776. 735431
- **Vând garsonieră** confort III, zona UTA, frumos amenajată, 0723.382.064, 0745.604.162. 253693
- **Vând garsonieră** confort 1, etaj 1, 37 mp, Alfa, gresie, faianță, lavabil, parchet laminat, 19.000 Eur/negociabil. Telefon 0757.571.113. 293578
- **Vând garsonieră,** Calea Romanilor, Bloc 4/4. Preț 14.900 Eur. Telefon 0721.650.015. 270199
- **Vând urgent** garsonieră etaj 1, bloc Imar, fost birou. Telefon 0752.674.269. 289265

AP.1 CAMERĂ

- **Cumpar apartament** 1 camera, garsoniera cu balcon, plata imediat. Tel:0741150158 292765
- **Vând apartament** 1 cameră, Mărășești, nr. 4, parter, 68 mp, îmbunătățit, 23.500 Euro. Telefon 0744.849.390. 303775
- **Vând urgent** cameră, faianță, parchet, termopane, preț negociabil, 0754.853.116, 0755.906.529. 286333

AP.2 CAMERE-ARAD

- **Cumpăr cu** plata pe loc apartament 2 camere. Tel. 0744.849.390. 735888
- **Vând apartament** bloc, 2 camere, etaj II, zona Romanilor. Telefon 0746.211.913, 0770.282.664. 305485
- **Vând apartament** 2 camere decomandate, C- lea Romanilor, 6/10. Tel. 0724.439.893. 286326
- **Vând apartament** 2 camere, central, 0723.218.418. 292348
- **Vând apartament** 2 camere, ultracentral, zona Primăriei, etaj 2/2, baie, bucătărie, preț 33.000 Euro, negociabil. Tel. ☎0746.193.837. 300373
- **Vând apartament** 2 camere, Romanilor, decomandat, et. 3/10, amenajat, mobilat complet, preț 31.900 Euro. Telefon 0756.856.853. 301405
- **Vând apartament** 2 camere, etaj 4, Vlaicu, 19.000 Euro, negociabil (schimb cu garsonieră), 0744.542.931. 303768
- **Vând apartament** 2 camere, zona 300, parter, balcon, amenajat, 33.000 Euro. Telefon 0752.652.463. 303776
- **Vând apartament** 2 cămere, amenajat (Sânicolau), etaj IV, 23.000 Eur, 0722.606.448. 305471

Mica publicitate 0257/210.775

- **Vând apartament** 2 camere, et. 2, central. Telefon 0728.902.343. 305498
- **Vând apartament** 2, 3, 4 camere, zona 6 Vânători. Telefon 0722.606.527. 303789

AP.3 CAMERE-ARAD

- **Ocazie! Vând** urgent apartament 3 camere, decomandat, preț negociabil la vedere, parțial mobilat, 6 Vânători, 0740.899.063. 305500
- **Vând apartament** 3 camere, Vlaicu, parter, zonă bună. Preț acceptabil, 28.000 Eur. Tel. 0721.136.389. 303287
- **Vând apartament** 3 camere, Eminescu, parter (geamuri la stradă), 147 mp, toate utilitățile, 52.000 Euro. Telefon ☎0744.849.390. 303773
- **Vând apartament** 3 camere+ garaj, et. IV (Lacului), 0722.606.527. 303790
- **Vând urgent** apartament central, et. 1 cu 2 intrări, 3 camere, 2 băi, bucătărie, cămară alimente, pivniță. Dotări: termotecă, aer condiționat, utilități individuale, pretabil sediu firmă, preț 56.000 Euro, negociabil. Telefon 0771.223.799. 269766

AP.4 CAMERE-ARAD

- **Vând apartament** 4 camere, ultracentral (în spate la Hotel Central), amenajat, suprafața 104 mp+ boxă, preț 80.000 Euro. Informații 0722.249.492, 0744.333.017. 292366

APARTAMENT LA CASĂ

- **Vând apartament** la casă, ultracentral, amenajat de lux, mobilat clasic sau schimb cu casă în Arad. Tel. 0723.268.475. 270667
- **Vând apartament** la casă, ultracentral, 2 camere, bucătărie, baie, hol, terasă, boxă. Telefon 0770.872.885. 288908

CASE-ARAD

- **Ocazie! Vând** casă în Micălaca, 5 camere, 570 mp, 17 ml front stradal. Preț negociabil 65.000 Eur. Tel. 0722.583.415. 305469
- **Vând casă** central, curte și grădină, intrare comună, 65.000 Euro. Telefon 0744.702.885. 305457
- **Vând casă** mobilată în Grădiște, str. Rândunicii, ST=465 mp, SC=130 mp. Preț 95.000 Eur/negociabil, 0766.627.467. 231508
- **Vând casă,** 4 camere, baie, bucătărie, curte, grădină, garaj, preț la vedere. Telefon 0257/210133, 0730.157.959. 288912
- **Vând casă,** 4 camere, Aradul Nou, stare excelentă. Telefon 0724.500.339. 303793
- **Vând urgent** casă la preț avantajos în cartierul Silvaș, cu toate utilitățile. Tel. 0725.157.201. 300333
- **Vand casa** nelocuibila din caramida,FS 16 ml teren 1280 mp,utilitati stradal in Gai.Tel 0357416336 303509

CASE-JUDEȚUL ARAD

- **Casă de** vânzare, loc. Călugăreni, 10 km de Arad. Telefon 0740.111.930, 286367

- **Vând casă** construcție nouă 2006, 172 mp construiți, Pecica, centru, 95.000 Eur/negociabil. Tel. 0039/3881992973, 0751.360.036. 286749
- **Vând casă** mare în Cuvin. Telefon 0744.479.306. 288971
- **Vând casă** modestă în sat Turnu. Tel. 0723.439.218. 305431
- **Vând casă** în Firiteaz, jud. Arad, cu teren aferent 1.200 mp. Tel: 0725.071.088. 270197
- **Vând casă** ultracentral, în Cuvin, 0723.791.460. 305437
- **Vând urgent** casă în Vladimirescu, 600 mp, 3 camere, baie, bucătărie, geamuri termopan maro, FS- 22 ml. Preț 34.800 Eur/negociabil. Tel. 0728.144.898, 0721.198.568. 305488

CASE-ALTE JUDEȚE

- **Vând casă** Battania, aproape țtrand, 10.500 Euro, 0741.641.080. 288917

CASE DE VACANȚĂ-ALTE JUDEȚE

- **ARIEȘENI, teren- construcții** cabane- vacanță, curent- electric, eventual cabană, ski, 0722- 257409. 282113
- **ARIEȘENI, teren- construcții** cabane-vacanță, curent- electric, eventual cabană, ski, 0722- 257409. 282079

SPAȚII COM-ARAD

- **Vând (închiriez)** cabinet stomatologic, dotat și utilat complet în zona Fortuna. Telefon 0770.872.885. 288907
- **Vând spațiu** comercial, Vlaicu- Brezoianu, 45 mp, vitrină mare, 26.000 Euro. Telefon 0749.437.964. 303774
- **11.500- mp șoseaua- NĂDLAC,** FS mare, Proiect- HOTEL, utilități, 0722- 257409. 282115
- **11.500- mp șoseaua- NĂDLAC,** FS mare, Proiect- HOTEL, utilități, 0722- 257409. 282082

TERENURI LOCAL

- **Vând teren** intravilan, Arad, cu utilități, 76.100 mp, 3 căi de acces. Tel. 0744.770.917, 0723.268.475. 270666
- **Vând teren** 5.000 mp, pe centura Micălaca- Grădiște, cu FS și autorizație hală, 20.000 Euro. Telefon 0744.849.390. 303777

TERENURI JUDEȚ

- **Vând grădină** în Cuvin. Telefon 0723.791.460. 305450
- **Vând loc** de casă în Șofronea, toate utilitățile. Telefon 0741.645.335. 268114
- **Vând teren** intravilan în localitatea Livada, poziție foarte bună, 1.000 mp. Tel. 0722.739.886. 300315
- **Vând teren** în centrul comunei Frumușeni nr. 377, 720 mp, utilități la poartă, 0747.510.515. 305391
- **Vând 2,04** ha, 1,23 ha, 3 ha, 0,77, 0,77- Curtici (7,80). Telefon 0722.606.527. 303791
- **Vând 4,17** ha teren agricol Șimand. Telefon 0756.495.174. 303792

IMOBILE CHIRII

- **Închiriez apartament** 3 camere, mobilat, utilat, termopan, decomandat, str. Imașului, Micălaca, 200 Euro+ garanție. Telefon 0728.022.846. 284402
- **Închiriez apartament** renovat, 2 camere, mobilat, Romanilor, 180 Eur, 0726.180.917. 289281
- **Închiriez apartament** zona Intim, Spitalul Județean, 0745.792.400. 292131
- **Închiriez apartament** ultracentral, două camere, 150 Eur pe lună. Tel. 0257/264995, 0727.012.760. 300364
- **Închiriez apartament** 2 camere, Revoluției 26- 38. Informații la 0257/433138. 300371
- **Închiriez apartament** două camere mobilate, zona UTA, 150 euro. Tel: 0723 308286.
- **Închiriez apartament** 2 camere, Miorița, totul nou, la cheie, mobilat. Preț bun. Tel. 0724.088.839. 303029
- **Închiriez apartament** 3 camere, central, mobilat, utilat, termotecă. Telefon 0728.129.650. 303175
- **Închiriez apartament** 2 camere complet utilat, 0745.828.297. 303394
- **Închiriez apartament** 2 camere, mobilat, Confecții, 0726.828.297. 303397
- **Închiriez apartament** 2 camere, Vlaicu-Fortuna. Tel. 0731.210.425, 0357/411575. 303408
- **Închiriez apartament** 3 camere, Prapor-gescu, Samanta, mobilat, utilat, 300 Euro. Telefon 0257/228411. 303778
- **Închiriez apartament** ultracentral, mobilat, două camere, 2- 3 studente, 0721.238.241. 305404
- **Închiriez apartament** 2 camere, complet utilat, în zona Micălaca, 0729.907.429. 305456
- **Închiriez apartament** 3 camere, zona Miorița, mobilat, 145 Eur, 0752.476.378. 305465
- **Închiriez apartament** 2 camere, zona Podgoria, etaj 3, mobilat, 160 Eur+garanție. Tel. 0722.609.755. 305466
- **Închiriez apartament** 1 cameră, zona Primărie, mobilat, utilat, 130 Euro/ lună, 0721.825.890. 305633
- **Închiriez cameră** la elevi, studenți, ultracentral. Telefon 0746.956.405. 305487
- **Închiriez casă** în Grădiște. Tel. 0257/234334. 300357
- **Închiriez garsonieră** în Micălaca, mobilată, utilată, 100 Euro+ cheltuieli și 100 Euro garanție, 0745.023.981. 305481
- **Închiriez ultracentral,** apartament 2 camere, amenajat, mobilat modern, termotecă. Telefon 0723.165.374. 303772
- **Închiriez unei** eleve, studentă garsonieră central, 350 Ron și apartament 4 camere, B- dul Decebal, 400 Euro, ambele mobilate. Telefon 0721.650.015. 286318
- **Închiriez 1** cameră, bucătărie mobilată, încălzire lemne (fără copii), 250 lei. Tel. 0770.134.755. 301865
- **Închiriez/ vând** apartament 2 camere, lângă piața Lebăda, 0752.061.795, 0357/ 437424. 300215
- **Caut să** închiriez apartament 2- 3 camere Intim, UTA pe perioadă lungă, ofer 200- 300 Euro. Telefon 0257/228411. 303771
- **Caut să** închiriez apartament 2- 3 camere sau garsonieră ne/mobilat. Tel ☎.0726.289.694. 303788
- **Caut sa** inchiriez apartament 2 camere amenajat modern. Tel:0722273759; 0741150158. 293174
- **Caut sa** inchiriez pe termen lung, casa/ vila confort sporit, mobilata. Tel:0741150158; 0721670839 293562
- **Dau în** chirie apartament 1 cameră, mobilat, Alfa. Telefon ☎0758.067.226, 0726.376.569. 303779
- **Dau în** chirie apartament 2- 3 camere, mobilate, central 170- 300 Euro, 0722.606.527. 303784
- **Dau în** chirie apartament 2 camere, mobilat, zona Micălaca (300), 200 Euro, 0722.606.448. 303785
- **Dau în** chirie apartament 3 camere, mobilat, central (str. Horea), 300 Eur, 0722.606.527. 305472
- **Dau în** chirie apartament 3 camere, nemobilat, Billa, 150 Eur, 0726.289.694. 305474
- **Dau în** chirie casă Grădiște, 3 camere, mobilate, 250 Euro, 0756.495.174. 303787
- **Dau spre** închiriere apartament Arad, str. Banu Mărăcine. Telefon 0745.135.752. 303363
- **Ofer spre** închiriere garsonieră confort 1, mobilată. Tel. 0725.958.218. 305445
- **Preluăm spre** închiriere și vânzare, apartamente, case, spații comerciale, terenuri, 0741.143.287. 305479

EVIDENȚIAZĂ-TE!

Talon valabil până în 30 septembrie 2012

Text: **DATA apariției:**.....

.....

.....

.....

.....

.....

.....

.....

Date personale:

Nume și Prenume:

Telefon:

Buletin de identitate:

TALON + PREȚUL CATEGORIEI AFERENTE

Anunțurile se preiau zilnic, la ghișeu, până în ora 16[00], după această oră, se pot prelua doar prin intermediul sistemului online de preluare al anunțurilor disponibil pe www.jurnalaradean.ro . Anunțurile de mică publicitate din Jurnal Arădean se publică pe baza talonului din ziar
Redactia nu isi asumă responsabilitatea pentru continutul anunturilor de mică publicitate!

JURNAL ARĂDEAN

CASA DE INSOLVENTA RAVA S.P.R.L.
în calitate de lichidator judiciar
al **MEC-OIL STAR"S M. B.**
desemnat de Tribunalul Arad, în dosarul 2123/108/2007,vinde, prin

licitaţie publică deschisă, cu strigare :

„Staţie alimentare carburant" compus din teren construibil in suprafata 4675 mp + constructii (sala mese, spalatorie auto, atelier mecanic, rezervor carburanti) conform C.F. 260/Sebis, situat in loc. Sebis, nr.FN, jud. Arad, la pretul de 182.658 lei

Pretul mentionat nu contine TVA.
Garanţia pentru participare la licitaţie este 10% din valoarea imobilului.
Licitaţia va avea loc în data de **09.10.2012** ora 14. la sediul lichidatorului **CASA DE INSOLVENTA RAVA S.P.R.L.** din Arad, Str. Salacz Gyula, nr.3A.
Înscierile şi achitarea garanţiei de participare la licitaţie se pot efectua până în ziua premergatoare licitaţiei, ora 14.
Menţionăm că se pot înregistra oferte de cumpărare la sediul lichidatorului judiciar oricând, în vederea negocierii directe.
Informaţii suplimentare la tel.0728890030 şi 0357-428897, sau la sediul profesional al lichidatorului judiciar **CASA DE INSOLVENTA RAVA S.P.R.L.** *situat in Arad str Salacz Gyula, nr.3A.*
(305476)

CASA DE INSOLVENTA RAVA S.P.R.L.
în calitate de lichidator judiciar
al **SC ANIRALD SRL**
desemnat de Tribunalul Arad, în dosarul 2891/108/2008,, vinde, conform Legii 85/2006, prin

licitaţie publică deschisă, cu strigare :

-Teren intravilan si constructii in suprafata de 1112 mp. situat in localitatea Savarsin, nr.258, jud Arad , inscris in CF nr.79 Savarsin, cu nr. Topo.109/a, la pretul de pornire de 15.520 EUR.

Pretul mentionat nu contine TVA.
Garanţia pentru participare la licitaţie este 10% din valoarea imobilului..
Licitaţia va avea loc în data de **09.10.2012** ora 14. la sediul lichidatorului **CASA DE INSOLVENTA RAVA S.P.R.L.** din Arad, Str. Salacz Gyula, nr.3/A.
Înscierile şi achitarea garanţiei de participare la licitaţie se pot efectua până în ziua premergatoare licitaţiei, ora 14.
Menţionăm că se pot înregistra oferte de cumpărare la sediul lichidatorului judiciar oricând, în vederea negocierii directe.
Informaţii suplimentare la tel.0728890030 şi 0357-428897, sau la sediul profesional al lichidatorului judiciar **CASA DE INSOLVENTA RAVA S.P.R.L.** *situat in Arad str Salacz Gyula, nr.3/A.*
(305478)

Pentru magazinul nostru din Arad, angajăm:

SELGROS CASH & CARRY

ŞEF BIROU CONTROL FACTURI

Responsabilităţi:
- *Verificarea conformităţii facturilor de la furnizori corespunzător livrărilor efectuate*
- *Coordonarea activităţii departamentului*

Cerinţe:
- *Studii medii/superioare*
- *Studii de contabilitate constituie avantaj*
- *Experienţa comercială relevantă*
- *Cunoştinţe de operare PC*
- *Capacitate de lucru în echipă*
- *Gândire organizată, analitică şi flexibilă*

Dacă vă identificaţi cu profilul nostru, aşteptăm să trimiteţi un CV însoţit de o scrisoare de intenţie şi o fotografie recentă la:
SELGROS CASH & CARRY S.R.L.
În atenţia Departamentului de Resurse Umane
Arad, Calea Radnei, nr.294
Telefon:0257 308 114, Fax:0257 309 199
E-mail: jobarad@selgros.ro

Numai candidaţii care îndeplinesc condiţiile cerute vor fi contactaţi. (3033401)

EUROCONSULT smart's partner

EUROCONSULT S.P.R.L.
lichidator judiciar
al S.C. BUSINESS BV IMPORT-EXPORT S.R.L.

VINDE PRIN LICITAŢIE PUBLICĂ URMĂTOARELE BUNURI:

1. **Teren intravilan arător 2 parcele, suprafaţă totală 13,195 mp, Parcela 1 - 934 mp + 4255 mp. si Parcela 2 - 8006 mp situate in Iratoş, FN, în incinta fostului AGROMEC Iratoş, Jud.Arad**
Preţ: 76.032 euro + TVA

2. **Hală de producţie cu teren aferent, suprafaţă teren 6,142 mp, suprafaţă construită 676 mp, Iratoş, FN, în incinta fostului AGROMEC Iratoş, Judetul Arad**
Preţ: 80.640 euro + TVA

Licitaţia se ţine în data de 28.09.2012 orele 11.00 la sediul EUROCONSULT SPRL Arad, str. Dr. I. Georgescu nr. 4A.
În caz de neadjudecare licitaţia se va repeta, în aceleaşi condiţii, în data de 05.10.2012, 12.10.2012, 19.10.2012, 26.10.2012, respectiv 02.11.2012 la ora 11:00
Înscrierea la licitaţie se face până în 27.09.2012, 04.10.2012, 11.10.2012, 18.10.2012, 25.10.2012 ora 11.00.
Cei care doresc să participe la licitaţie trebuie să achite garanţia de participare, care este 10% din valoarea bunului/bunurilor + TVA.
Informaţii privind condiţiile de participare la licitaţii şi caietul de sarcini se pot obţine la sediul EUROCONSULT SPRL ARAD 310087, str. Dr. I. Georgescu nr. 4 A.
Tel. 0257-257143; 0357-100134. E-mail : office@euroconsult.ro
(305384)

MAGAZIN NOU DESCHIS ÎN ARAD
CU SPECIFIC ELECTROCASNICE
caută pentru angajare pe postul de
ŞEF MAGAZIN.
Cerinţe:
experienţă, cunoaşterea limbii maghiare, contabilitate primară.
Roz CV în maghiară pe adresa szabomircea28@yahoo.com
☎ 0729-637-807
(305710)

FIRMA INTERNATIONALA DE TRANSPORT TROTA , CAUTA SOFERI PROFESIONISTI PENTRU A LUCRA INERNATIONAL (COMUNITATE) CU CAMIOANE DE 40 T- FRIGORIFICE. INTERVIURI IN CLUJ NAPOCA 05.09.12.-ORADEA 06.09.12- TIMISOARA 07.09.12 - PROGRAMARE INTERVIU TEL: 0740295418, daliana.codrean@trota.com .
CERINTE: PERMIS DE CONDUCERE CATEGORIA C E, MINIM 2 ANI DE EXPERINTA PROFESIONALA CU CAMION DE 40T, CARD TAHOGRAF, ATESTAT PROFESIONAL, PASAPORT, 2 FOTOGRAFII 3X3.5.
(275118)

S.C. NUOVA ARIO S.A. ARAD
ANGAJEAZA
OPERATORI BAZE DE DATE
Informaţii la tel: 0257275406
Sau la adresa sediului ARAD, Str. Cocorilor 24A
(292634)

- **Primesc fete** în chirie. Informaţii: 0722.348.103. 282418

SPAŢII COM-ARAD

- **Închiriez hală** 420 mp în Parcul Industrial UTA. Telefon 0721.288.570. 272975
- **Închiriez spaţiu** comercial, 85 mp, în Piaţa Mihai Viteazul. Telefon 0723.268.475, 0744.770.917. 286527
- **Închiriez 50** mp amenajaţi+ 20 spaţiu pentru market, spaţiu pentru birouri, diverse, 400 Eur/negociabil, P-ţa Mică, 0720.275.185, 0745.477.310. 305507
- **Coafură, strada** Mioriţei închiriază 3 posturi coafură, 1 manichiură, 60 Eur/lună, 1 masaj 50 Eur/lună. Tel. 0742.364.988. 303664

TEREN-ARAD

- **Cumpăr teren** agricol în Arad şi împrejurimi, 0745.895.483. 303338

TEREN-JUDEŢUL ARAD

- **Persoană fizică** cumpăr pământ arabil zona Macea. Piata pe loc. Tel. 0723.855.282, 0748.324.782. 292215

OFERTE LOCURI DE MUNCĂ

- **Angajăm şofer** profesionist cu experienţă, intern. Informaţii la 0257/289110, 0734.101.925.
- **Angajăm şofer,** str. Ghe. Doja nr. 196. Telefon 0749.457.517.
- **Angajăm agenţi** intervenţie, permis, numai din Sebiş, Pecica, Păncota, 0740.072.687.
- **Angajăm agenţi** pază, bărbaţi şi femei. Tel. 0735.017.569.
- **Angajăm graiferist** (atestat) şi şofer cat. C+E. Salariu atractiv, 0740.188.821.
- **Angajez ospătar(e)** şi barman(e) pentru bar non stop în Vlaicu. Vârsta maximă 43 de ani. Telefon 0742737789.

- **Angajez bucătăreasă** la restaurant, localitatea Vladimirescu, DN 7. Tel. 0749.112.114.
- **Angajez muncitori** necalificaţi pentru curăţenie şi zidar experimentat, 0744.126.128.
- **Angajez îngrijitor** curăţenie (femeie peste 45 ani). Telefon 0744.248.484.
- **Angajez vânzătoare** mezeluri, experienţă, maxim 40 ani, 0740.063.661, orele 17,00- 20,00.
- **Angajez vânzătoare** pentru alimentară non stop, zonă centrală. Telefon 0724.046.575.
- **Caut femeie** serioasă pentru îngrijire doamnă în vârstă. Tel. 0723.150.251. 305483
- **Fabrică rame** tapiţerie angajează tâmplari şi montatori. Asigurăm transport. 0257/456100.
- **Firmă de** distribuţie angajează manipulant cu permis conducere, cat. B, 0729.155.540.
- **Firmă de** distribuţie angajează tânără dinamică pentru agent distribuţie produse alimentare şi băuturi alcoolice, condiţii avantajoase, 0744.911.988.
- **S.C. angajează** muncitori, necalificaţi, tâmplari, lăcătuş în confecţii metalice, 0745.138.200.
- **SC angajează** muncitori în construcţii. Telefon 0743.823.785.
- **Societate construcţii** angajează finisori. Cerinţe: gresie, termosistem, tencuieli. Tel. 0744.534.726.

PRESTĂRI SERVICII

- **A A** Acord Garanţie 2 ani reparaţii maşini spălat ☎0744.241.398, ☎0357/401569 ☎0770.215.523. 284483
- **A A** Acord garanţie, repar maşini spălat automate, frigidere, domiciliul clientului, 0745.395.282. 284785
- **Ana- Frig repară** frigidere, congelatoare la domiciliu. Garanţie 1 an. Telefon 0257/ 210420, 0745.967.198. 300240

- **Executăm/ reparăm** cazane ţuică, la comandă, orice capacitate. Telefon 0752.859.864. 284490
- **Zidărie, tencuieli,** zugrăveli, rigips, izolaţii, acoperişuri, termoizolaţii, consolidări, fundaţii, 0740.696.157. 293120

CONSTRUCŢII

- **Acasă aduc** balast nisip, 2- 20, demolez, duc molozul 0745.036.969, 0722.389.480. 273018
- **Vând lemne** foc tăiate, crăpate şi calitate. Telefon 0721.592.572. 253745

AUTO ROMÂNEŞTI

- **Vând Logan** Ambiance, 2010, 9.700 km, preţ 4.300 Euro, 0747.279.763. 305980

AUTO STRĂINE

- **Vând autoturism** model Jeep Cherokee, an 2004, Diesel, 180.000 km. Preţ 9.900 negociabil, stare foarte bună. Tel. 0722.739.886. 300312
- **Vând Jepp** Opel Frontera, an 1992, înmatriculat, stare excepţională, 2,3 cmc, intercooler, acte la zi, 2.500 Eur, 0766.414.643 05462
- **Vând Mazda** 6, an 2002, Audi A 3, an 2001. Tel. 0722.609.755. 305459
- **Vând Opel** Astra, 1992, benzină, stare bună, 1.300 Euro/negociabil. Telefon ☎0772.262.915. 306131

RULOTE-REMORCI

- **Vând autoutilitară** 4,2 tone Ford Tranzit 2006, 97.800 km Diesel. Preţ 11.900 negociabil, stare foarte bună. Tel. 0722.739.886. 300327

ELECTRONIC PLUS

- **Vând electrocasnice** second, cuptoare, dospitoare patiserie, malaxor şi întinzător aluat, maşină spălat, aragaz, frigidere, congelatoare, mese şi scaune restaurant, lambriuri. Telefon 0740.504.073. 286269
- **Vând frigider,** congelator, maşină spălat automat, ladă, combină frig, 0257/210613. 305409

- **Vindem electrocasnice second, frigorifice, maşini spălat haine- vase, uscătoare, aragaze gaz- electrice, televizoare, anvelope, vitrine comerciale. Reducere pentru schimb, rate. Telefon 0744.796.542.** 661233

MOBIDOM

- **Cumpăr mobilă** din lemn, candelabre, porţelanuri, decoraţii, argintărie, tablouri, 0744.203.945. 293601

POŞTA LUI CUPIDON

- **Salon masaj** erotic, maseuze senzuale, free bar, 100 Ron, 0720.411.562. 305524

PIERDERI

- **Pierdut certificat** de înregistrare eliberat de ONRC Oficiul Registrul Comerţului de pe lângă Tribunalul Arad, pe firma Super Lacta Criş SRL. Îl declar nul. 305832
- **Pierdut comunicare** 003845 AMEF Datecs MP5000 seria 00530131, IF Palfi- Sebiş şi carte intervenţii, registru special. Le declar nule. 306117
- **Subsemnatul Sida** Cosmin, administrator Overlands & Overseas S.R.L.; CUI 15542140 declar pierdute: CUI, Certificat constatator şi anexe sediu. Le declar nule. 305411

ANIMALE-PĂSĂRI DOMESTICE

- **Vând Bichon** (fetiţă), jucăuş, frumos, vaccinat, cu carnet de sănătate, 8 săptămâni, preţ negociabil, 0744.207.610. 301410
- **Vând căţei** boxer german, tigraţi şi galbeni, 6 săptămâni, cozi cupate, negociabil. Tel. 0746.096.902. 305394
- **Vând căţei** Ciobănesc German (lup), vaccinaţi, 70 Euro/ buc., negociabil, 0744.958.818, 0357/422154. 303782
- **Vând pui** de carne, diferite mărimi. Tel. 0748.322.489. 267788
- **Vând puicuţe** ouătoare de 17 săptămâni. Telefon 0748.322.489. 286323
- **Vând vaci** de lapte. Tel. 0745.505.122. 305468

AFACERI

- **Vând afacere** second hand, profitabilă (plecare din ţară), stoc marfă (1.500 Euro), stendere, manechini, rafturi, vad excepţional- 1.900 Euro. Telefon 0736.616.439.

ÎMPRUMUTURI FINANCIARE

- **Acordăm avantajos** credite, inclusiv pensionarilor. Tel. 0737.550.807.

CITAŢII

- **Se citează** numitele Şod Loredana şi Giurgiu Maria pentru data de 04.10.2012, la Judecătoria Arad, camera 146, pentru pretenţii în dosar nr.10150/55/2012, reclamantă Asociaţia de proprietari. 305464

DIVERSE

- **Cumpăr alamă,** cupru, inox, radiatoare, argint/pastile, cositor, nikel, la preţuri foarte bune. Tel. 0754.490.435. 300270
- **Cumpăr pene** vechi, noi, fier vechi, caroserii. Preţ bun, 0745.983.893. 270141
- **Cumpăr pene** vechi, noi, cupru, alamă, fier, baterii, caroserii, preţ bun, 0741.689.068. 270178
- **Cumpăr pene,** fier, cositor, plumb, alamă, aluminiu, cupru, calorifere, caroserii auto, baterii, 0746.414.369. 286336
- **Vând butoaie** lemn 50- 120 litri. Tel. 0770.214.390. 300288

ANUNŢ

1. Curtea de Apel Timişoara, anunţă organizarea în data de -2 noiembrie 2012
– ora 10 – proba scrisă (eliminatorie)
- ora 13 – proba practică
la sediul din Timişoara, Piaţa Ţepeş Vodă nr. 2a, a concursului pentru ocuparea următoarelor posturi de **specialist IT:**
- **1 post la Judecătoria Lipova**
- **1 post la Judecătoria Chişineu Criş**

Condiţii de participare la concurs:
- studii superioare de specialitate în domeniul informatic, automatic, cibernetic, matematic, electronic sau electrotehnic.
Dosarele de concurs se vor depune până la data de **12 octombrie 2012**, la sediul Tribunalului Arad-cabinet preşedinte.
Informaţii suplimentare se pot obţine la telefon: 0257/228.908, interior 1113, secretariatul Tribunalului Arad.
(306009)

SC DARIMEX INTERNAŢIONAL SRL
ANGAJEAZĂ
muncitoare la prelucrat mate naturale.
SE OFERĂ: salariu atractiv, tichete de masă, transport şi masă de prânz gratuită, prime.
Informaţii la sediul societăţii, str. Cameliei 1-3 sau la tel. 0257-289-800.
(2089 - H 303449)

- **Vând butoaie** vin 200 litri, struguri, presă mare struguri, aragaz cu butelie, maşină spălat automată, ☎0770.101.512, 0357/ 421708. 289275
- **Vând cazan** de ţuică de 70l şi moară de măcinat cereale electrică. Telefon 0740.358.106. 300209

- **Vând cazane** de aramă pentru ţuică, diferite mărimi. Telefon 0746.549.644. 270361
- **Vând covoare,** tablouri vechi, garnişe. Telefon 0730.196.546. 292101
- **Vând foarte** ieftin un cărucior pentru handicapaţi nou. Telefon 0357/805571. 292026
- **Vând frigider** Artic cu congelator şi bicicletă electrică, 0748.461.333. 286357
- **Vând maşină** spălat, televizor, canapea 3- 2- 1, dulap cu 2 uşi. Telefon 0357/404919, 0756.364.630. 300366
- **Vând mere** pentru ţuică 0,60 lei/ kg, 0257/372803. 305470
- **Vând sobă** gătit Vesta, plită dublă, aspect deosebit, cazan baie, 0751.100.229, 0357/ 884598. 288982

- **Vând trei** vouchere, rabla 2012, preţ negociabil. Telefon 0741.051.770. 303368

APELURI

- **Pelerinaj 5** zile: pe urmele pr. Arsenie Boca Arad, sâmbătă, Bucium, Transfăgărăşan, Curtea de Argeş, Nămăieşti, Buşteni, Sinaia, Drăgănescu, Frasinei, Cozia, Bistriţa, M. Hurez, Transalpina, Haţeg, Prislop, 0741.596.632, 0257/514764. Plecare joi, ora 4,00. 306125

Program publicitate: pe B-dul Revoluţiei, nr. 81 luni-vineri: 8.00-18.00, duminică: 9.00-13.00.

JURNAL ARĂDEAN

Cu localnici din Honiara FOTO: EPA

Vizită în insulele Solomon

HONIARA. Prinţul William şi soţia sa Catherine, care îşi continuă turneul în regiunea Asia-Pacific, au mers luni într-un coltişor izolat de pe insulele Solomon, la bordul unei canoe, chiar în timp ce avocaţii lor lansează demersurile pentru a cere justiţiei franceze să interzică revistei Closer difuzarea unor imagini cu soţia prinţului fără sutien.

„Această ţară este cel mai frumos loc care poate fi imaginat, iar locuitorii insulelor Solomon sunt printre cei mai drăguţi şi simpatici pe care i-am întâlni", a declarat duminică seara într-o alocuţiune prinţul William. William şi Catherine, foarte surâzători, au fost primiţi de premierul statului din Commonwealth, Gordon Darcy Lilo, şi au vizitat un sat în prezenţa unei mulţimi numeroase, în pofida ploii. Ulterior, cei doi au avut programe separate: William a ţinut un discurs consacrat tineretului, urmat de un meci de fotbal cu copiii localnicilor, iar Catherine a vizitat o asociaţie pentru femei. Cuplul a participat apoi la un dineu în favoarea unor asociaţii de caritate. **SURSA: AGERPRES**

Sanba loveşte Coreea

SEUL. Un puternic taifun, Sanba, însoţit de rafale violente de vânt atingând 155 de kilometri pe oră a ajuns luni în Coreea de Sud, provocând importante precipitaţii care au condus la anularea mai multor curse aeriene şi maritime, dar fără a provoca victime.

Scot apa din casă FOTO: EPA

Sanba, care a traversat anterior sudul Japoniei, a ajuns în Yeosu (coasta de sud a Coreei de Sud) la miezul zilei . Acesta a traversat, în cursul nopţii, insula sud-coreeană Jeju, determinând întreruperi ale curentului electric în 10.000 de locuinţe. Taifunul ar urma să se îndrepte către nord-estul peninsulei coreene.

Sanba a provocat moartea unei persoane în Japonia şi a lăsat fără curent electric 100.000 de consumatori.

Coreea de Sud a anulat circa 200 de zboruri interne şi 88 de curse de feribot începând de duminică.

Aproximativ 2.000 de vapoare au fost mutate pentru a evita traiectoria taifunului. Autorităţile au evacuat, de asemenea, 1.200 de persoane care locuiesc în zona considerată vulnerabilă şi a recomandat altor 12.000 să îşi părăsească locuinţele. Mii de şcoli din sudul ţării au fost închise luni.

SURSA: MEDIAFAX

Alina
Este pasionată de dans şi muzică.

www.aradon.ro
Mai multe poze cu Alina

Pausini aşteaptă un copil

ROMA. Cântăreaţa italiană Laura Pausini este însărcinată şi aşteaptă primul ei copil, o fetiţă. Artista însăşi a anunţat fericita veste pe Facebook, dar vestea mai puţin fericită pentru fani este anularea turneului ei internaţional, relatează news-de-stars.com.

Din cauza sarcinii, Laura Pausini a anulat a doua parte a turneului său internaţional, pe care urma să-l facă în Statele Unite, America de Sud, America Centrală şi Australia.

Cântăreaţa a scris sâmbătă pe Facebook: „Eu şi Paolo suntem fericiţi să anunţăm că aşteptăm o fetiţă. Am vrut să anunţ eu însămi vestea. Suntem foarte fericiţi şi cerem presei să ne respecte intimitatea în următoarele luni şi să nu fim în lumina reflectoarelor." Cântăreaţa italiană este împreună cu muzicianul Paolo Carta din 2005. El are deja trei copii, însă pentru Laura Pausini este primul copil.

SURSA: AGERPRES

Au revenit ieri pe Pământ

MOSCOVA. O capsulă Soyuz având la bord trei astronauţi - doi ruşi şi un american -, de pe Staţia Spaţială Internaţională (ISS), a aterizat luni dimineaţă în stepele din Kazahstan, potrivit imaginilor difuzate de postul de televiziune al Agenţiei spaţiale americane (NASA). Americanul Joe Acaba şi ruşii Ghenadi Padalka şi Serghei Revine au revenit pe Terra la bordul unei capsule Soyuz, ajutată în partea finală a coborârii sale de o parașută albă. Cei trei astronauţi au fost consultaţi imediat de medicii sosiţi la locul aterizării. **SURSA: MEDIAFAX**

Bere regulat, cu moderaţie

BUCUREŞTI. Persoanele care consumă bere cu moderaţie prezintă un risc cu 54% mai redus de a dezvolta afecţiuni degenerative şi de a suferi pierderi de memorie, potrivit mai multor cercetări desfăşurate în mediile academice internaţionale şi publicate în Jurnalul Asociaţiei Americane a medicilor. Cercetările au arătat că berea consumată în cantităţi moderate - doza zilnică recomandată în cazul femeilor este 330 mililitri de bere şi în cazul bărbaţilor, de 660 mililitri de bere - poate reduce riscul de declin cognitiv şi demenţă. **SURSA:MEDIAFAX**

Are pui
Mei Xiang, o femelă panda, găzduită la grădina zoologică din Washington, a născut duminică un pui. FOTO: EPA

Mărturisiri surprinzătoare

LONDRA. Rupert Everett, actor britanic ce şi-a dezvăluit homosexualitatea acum peste 20 de ani, a făcut mărturisiri surprinzătoare în Sunday Times. „Mama crede că cei mici au nevoie de un tată şi o mamă şi sunt de acord. Nu-mi pot imagina ceva mai rău decât să fii crescut de părinţi gay", spune actorul care a jucat în filme ca „Shakespeare in Love" şi 2My Best Friend's Wedding".

Rupert Everet FOTO: EPA

„Este părerea mea", adaugă el. „Nu vorbesc în numele comunităţii homosexuale. De fapt, cred că nu aparţin niciunei comunităţi. Singura comunitate căreia îi aparţin este omenirea şi există prea mulţi copii pe pământ, aşa că ar fi bine să nu mai facem alţii", a spus Everett. Declaraţiile sale au declanşat nemulţumirea mai multor asociaţii de apărare a drepturilor homosexualilor. **SURSA: AGERPRES**

Marele premiu la Toronto

„Silver Linings Playbook" a câştigat marele premiu la Festivalul de Film de la Toronto.

Bradley Cooper şi Jennifer Lawrence FOTO: EPA

TORONTO. Lungmetrajul „Silver Linings Playbook", o dramă cu accente comice despre un bărbat care se mută cu părinţii lui după ce a petrecut opt luni într-o instituţie pentru boli mintale, a câştigat, duminică, marele premiu la Festivalul Internaţional de Film de la Toronto.

Pelicula, regizată de David O. Russell şi având-i în distribuţie pe Jennifer Lawrence, Bradley Cooper şi Robert De Niro, a fost recompensată cu premiul BlackBerry People's Choice pentru cel mai bun film. Lungmetrajul are la bază un roman de Matthew Quick.

Finalist la premiul publicului a fost „Argo", un thriller regizat de Ben Affleck, care prezintă ingeniosul plan ce a permis scoaterea a şase americani în afara Teheranului, după invadarea din 1979 a ambasadei americane de către islamişti.

Premiul publicului pentru cel mai bun documentar a revenit peliculei „Artifact", care îi prezintă pe Jared Leto şi trupa lui, Thirty Seconds to Mars, în timpul înregistrărilor pentru albumul „This Is War" şi disputa în justiţie cu casa de discuri a formaţiei.

Premiul publicului la secţiunea „Midnight Madness" a revenit peliculei „Seven Pychopaths", de Bartholomew Cubbins, o comedie în care Collin Farrell joacă rolul unui scriitor ce încearcă să termine scenariul unui film despre un criminal în serie.

Premiul pentru cel mai bun film canadian a revenit lungmetrajului „Laurence Anyways", regizat de Xavier Dolan. **SURSA: MEDIAFAX**

Număr record de centenari

TOKYO. Numărul japonezilor care au cel puţin 100 de ani a ajuns la un record de 51.376 de persoane, a anunţat Ministerul Sănătăţii, înaintea celebrării, pe 17 septembrie, a Zilei respectului pentru vârstnici, o sărbătoare naţională, scrie RIA Novosti.

Comparativ cu 2011, numărul japonezilor care au trecut de 100 de ani a crescut cu 3.620. Aproximativ 87% din centenarii niponi sunt femei. Cea mai în vârstă este Koto Okubo, de 114 ani. Ea s-a născut pe 24 decembrie 1897.

Cel mai în vârstă bărbat din Japonia este Jirouemon Kimura, de 115 ani. El s-a născut pe 19 aprilie 1897, are 5 copii, 14 nepoţi, 25 strănepoţi şi 13 stră-strănepoţi. Japonia este una din ţările cu cele mai rapide ritmuri de îmbătrânire din lume. **SURSA: AGERPRES**

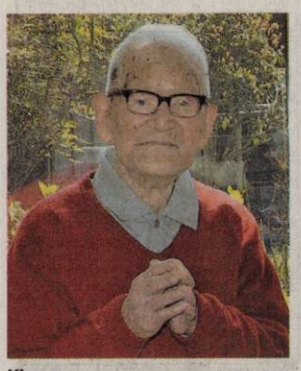

Kimura FOTO: FAN

Raţa opreşte marşul

BERLIN. Aproximativ 3.000 de antifascişti şi militanţi ai societăţii civile au reuşit să stopeze un marş neonazist în centrul oraşului Potsdam cu ajutorul unei raţe uriaşe gonflabile, care din când în când scotea sunete stridente, transmite Deutsche Welle. Adversarii ideilor lui Adolf Hitler au folosit raţa gonflabilă pe post de baraj, împiedicându-i pe neonazişti să înainteze duminică spre centrul oraşului unde voiau să defileze. În plus, jucăria avea inscripţia „Nu am de gând să mă bălăcesc în mlaştina voastră brună". Astfel, timp de câteva ore, antifascişti i-au ţinut pe loc pe reprezentanţii Partidului Naţional-Democrat din Germania, după care cei din urmă au ales să meargă la casele lor.

FONDAT 1989, APARE LA ARAD, TEL. 0257/281.802, E-MAIL: REDACTIA.JURNALARADEAN@INFORMMEDIA.RO; PUBLICITATE.JURNALARADEAN@INFORMMEDIA.RO

Anvelopele vor fi etichetate de la 1 noiembrie
PAGINA 11

Giorgiana Popan, pregătită pentru festivalul poveştilor
PAGINA 12

MIERCURI
19 SEPTEMBRIE 2012
ANUL XXIV, NR. 6658
16 PAGINI - 1,2 LEI

29° Temperaturile se vor situa între 16 şi 29 grade. Vântul va sufla cu 21 km/h.

DIMINEAŢA | AMIAZA | SEARA

Investiţii cu împrumuturi FOTO: FAN

CET Arad vrea încă un credit

ARAD. Două credite într-o lună de zile! Însumând 37,5 milioane de lei, cele două împrumuturi pe care CET vrea să le contracteze (dar care trebuie aprobate de AGA), vor fi folosite pentru realizarea a două importante investiţii. /P.3

Ultima şansă pentru datornici

ARAD. Arădenii, persoane fizice şi juridice care nu şi-au plătit facturile la gunoi sunt aşteptate la conciliere de către SC Polaris M Holding. În caz contrat se va ajunge la chemarea lor în judecată, acesta fiind şi momentul de la care societatea va calcula penalităţi de întârziere. /P.8

Cornurile copiilor FOTO: FAN

Ceartă pe cornurile şcolarilor

ARAD. Deputatul Ciprian Luca şi preşedintele CJA, Nicolae Ioţcu, s-au contrat pe tema cornurilor pentru şcolari. Pe de o parte Luca susţine că din cauza unor greşeli din caietul de sarcini licitaţia a fost amânată, iar pe de altă parte Ioţcu dă vina pe o ordonanţă dată de Ponta. /P.5

Zece bombe trase de cai

Un bărbat din Pâncota a găsit 10 proiectile într-o pădure din apropierea satului Drauţ şi le-a adus acasă.

PÂNCOTA. A descoperit 10 proiectile din cel de-al Doilea Război Mondial şi le-a adus acasă cu gândul de a le vinde la un centru de colectare a fierului vechi. Este vorba despre un bărbat de etnie romă din Pâncota, care, potrivit Inspectoratului pentru Situaţii de Urgenţă (ISU) Arad, a descoperit 10 proiectile explozive, 4 de calibru 100 mm şi 6 proiectile de calibru 75 mm. Potrivit Inspectoratului de Poliţie Judeţean (IPJ) Arad, bărbatul a găsit proiectilele într-o pădure din apropierea satului Drauţ, pe când căuta lemne pentru iarnă. Nu a stat pe gânduri şi alături de lemnele pentru foc, bărbatul a încărcat în căruţă şi cele 10 proiectile, în speranţa că va scoate bani frumoşi odată vândute la fier vechi.

După ce a transportat proiectilele la domiciliul său din Pâncota, bărbatul a sunat la Poliţia din localitate, conştientizând pericolul la care s-a expus. „Un bărbat din Pâncota a sesizat telefonic Poliţia oraşului Pâncota, despre faptul că a adus la domiciliul său 10 proiectile. Poliţiştii au anunţat Protecţia Civilă din cadrul ISU Arad, aceştia stabilind că proiectilele provin din timpul celui de-al Doilea Război Mondial", au declarat reprezentanţii IPJ Arad.

Un echipaj pirotehnic din cadrul ISU Arad, format din 1 ofiţer şi 2 subofiţeri, s-a deplasat în localitatea Pâncota pentru a ridica muniţia. Conform ISU Arad, „muniţia a fost ridicată, transportată şi depozitată în condiţii de siguranţă în vederea distrugerii", fiind considerată foarte periculoasă. Îndemnul ISU Arad, pentru cei care fac „descoperiri" de acest gen este să nu atingă muniţia şi să sune la 112. **JA – I.C.**

Primul pas spre trofeu!

89-41, luni seara, şi 95-33, marţi dimineaţă, sunt rezultatele cu care baschetbalistele de la Univ Goldiş ICIM Arad au trecut de Olimpia Braşov, în primul tur al Cupei României. A fost ultima repetiţie cu public înaintea debutului unei noi ediţii de campionat. /P.9 FOTO: CĂLIN ANDRA

Casele arădenilor intră la retuşat

Arădenii nu îşi mai permit să construiască locuinţe de la zero şi se axează mai mult pe modificări.

ARAD. Peste o sută cincizeci de autorizaţii de construire şi desfiinţare au fost emise în luna august a acestui an de către Primăria Municipiului Arad. Un număr destul de mare, la un nivel comparativ egal cu cel înregistrat spre exemplu în 2007.- an de succes în imobiliare. Cu toate acestea, arădenii nu prea îşi mai permit să se înhame la construcţii ample de locuinţe noi, având de cele mai multe ori în plan mici modificări, reamenajări sau extinderi ale locuinţelor deja existente.

Pe de altă parte, însă, se pare că tot mai mulţi arădeni se conformează de bună voie atunci când vine vorba de autorizaţii pentru mici modificări ale locuinţelor. Dacă până nu demult închiderea balcoanelor, schimbarea geamurilor sau a structurii camerelor nu era o problemă, acum foarte mulţi concitadini preferă să aibă toate actele şi autorizaţiile înainte de a se apuca de treabă. Cel mai probabil arădenii se conformează legislaţiei mai de nevoie, mai de frica vecinilor, sau poate de cea a amenzilor. /P.6

Iustin Cionca FOTO: JA

O sută de aleşi în plus, după vot

ARAD. Deputatul Iustin Cionca nu este de acord cu sistemul electoral care va fi folosit în decembrie, deoarece numărul parlamentarilor va creşte în loc să scadă. /P.5

Bani mulţi pentru datoriile primăriilor

ARAD. Prefectura Arad anunţă că judeţul nostru a primit, în urma unei rectificări bugetare, aproape nouă milioane de lei, bani destinaţi pentru plata datoriilor de către primării. /P.3

Materii fără magnet la dascăli

ARAD. Posturi libere la catedre în acest început de an şcolar. E vorba de 25 de catedre (complete sau incomplete) care încă nu şi-au găsit candidaţii. /P.5

Adrian Falub FOTO: C.M.

Nemulţumit de lipsa punctelor

ARAD. Antrenorul echipei UTA, Adrian Falub consideră că echipa sa a obţinut foarte puţin în cele trei etape scurse până acum. Lipsa rezultatelor îl nemulţumeşte pe tehnician, cele două puncte fiind puţine în opinia sa, deşi jocul elevilor săi nu suferă aşa de mult precum pare. /P.9

12188
9 771222 594035

Remember: 19 septembrie

1730 S-a născut Augustin Pajou, sculptorul oficial al lui Ludovic al XVI-lea (d. 1809)

1873 A murit Giambattista Donati, astronom italian (n. 1826)

1911 S-a născut scriitorul William Golding (d. 1993)

1919 A luat fiinţă Opera Română din Cluj

1931 S-a născut Jean-Claude Carrière, actor şi scenarist francez

1948 S-a născut Mihai Timofti, regizor, actor, muzician

1954 A murit Miles Franklin, scriitoare de origine australiană (n. 1879)

1961 A murit Lucia Sturdza-Bulandra, actriţă, profesoară (n. 1873)

1977 S-a născut Ioana Maria Lupascu, pianistă română

1978 A murit Étienne Gilson, filosof şi istoric francez (n. 1884)

1985 Un cutremur de 8,1 pe scara Richter loveşte oraşul Mexico. Peste 9.000 de oameni au decedat, 30.000 răniţi şi 95.000 au rămas fără locuinţă

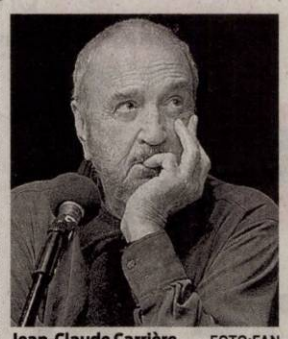

Jean-Claude Carrière FOTO:FAN

1988 A murit Călin Alupi, pictor şi profesor de pictură român (n. 1906)

1996 A murit actorul Ştefan Mihăilescu-Brăila (n. 1925)

2000 A murit Ann Doran, actriţă de film (n. 1911)

2006 A murit actriţa americană Elizabeth Allen (n. 1929)

2011 A murit Johnny Răducanu, pianist român de jazz (n. 1932)

Au plecat dintre noi

Morar Ileana (1945), Vodă-Halic Maria (1929).

Telefoane utile

☎ INFORMAŢII TELEFONICE: 118.932; ☎ROBOT: 1958; ☎APEL UNIC DE URGENŢĂ (SALVARE, POLIŢIE; Pompieri): 112; ☎PRIMARIA MUNICIPIULUI ARAD: Program de relaţii cu publicul (camera 5) luni-vineri între orele 8-20. Tel.: 0257/284.744; tel. centrală: 0257/281.850; ☎S.C. E.ON GAZ ROMÂNIA - Sucursala Arad - Dispecerat şi intervenţie telefon:0357/403.321; ☎DERANJAMENTE CURENT ELECTRIC: 0257/929; ☎INFORMAŢII CFR: 0257/231.777;

Sudoku

REGULI: În fiecare bloc sunt câteva cifre între 1 şi 9, stabilite dinainte. Acestea trebuie completate cu cifrele lipsă, în aşa fel încât fiecare număr să figureze o singură dată. De asemenea, cifrele de la 1 la 9 trebuie să figureze o singură dată atât pe rândurile orizontale cât şi pe coloanele verticale ale celor nouă blocuri luate împreună.

ÎNCEPĂTORI

1	7	5					2	9
			1	5			3	
					6			
	9	6				5		
			3		2			
		3				4	8	
			2					
	4			7	8			
8	5					2	9	6

AVANSAŢI

2				5		7		
4					3	6		1
			1			8		
		1	9		8	3		4
7		3	5		1	2		
		6			5			
1		4	2					8
		9		8				7

Soluţiile jocurilor din numărul precedent:

ÎNCEPĂTORI

3	4	5	2	6	9	7	1	8
8	9	7	4	5	1	3	6	2
1	2	6	3	7	8	9	4	5
6	5	9	7	1	3	2	8	4
7	3	4	8	2	6	5	9	1
2	1	8	5	9	4	6	3	7
5	6	3	1	4	7	8	2	9
4	8	2	9	3	5	1	7	6
9	7	1	6	8	2	4	5	3

AVANSAŢI

2	6	4	1	7	8	3	9	5
3	7	8	2	5	9	6	4	1
1	5	9	6	3	4	8	7	2
7	9	1	5	8	6	2	3	4
5	3	2	9	4	7	1	6	8
8	4	6	3	2	1	9	5	7
6	2	3	7	1	5	4	8	9
4	1	7	8	9	3	5	2	6
9	8	5	4	6	2	7	1	3

UNDE MERGEM în Arad

Cinema

CINEMATOGRAFUL „DACIA”

- **„Toată lumea din familia noastră” (România, Olanda),** orele 16, 18, 20

CINEMA CITY ATRIUM

- **Băiatu' tatii**, orele 17:00, 19:20
- **Brutele**, orele 16:20, 21:20
- **Campania**, orele 14:40, 16:30, 18:20, 20:20, 22:20
- **Clopoţica şi secretul aripilor – 3D**, orele 14:00, 15:50, 17:30, 19:10
- **Dansul dragostei 4: Revoluţia – 3D**, orele 13:20, 17:30, 19:30, 21:30
- **Despre oameni şi melci**, orele 14:40, 16:40, 18:40, 20:40, 22:40
- **Din dragoste pentru Roma**, orele 14:10, 14:40, 19:00
- **Epoca de gheaţă 4: Continente în derivă – 3D**, ora 15:30
- **Eroi de sacrificiu 2**, orele 13:20, 15:30, 17:40, 19:50, 22:00
- **Extra' pază-n cartier**, ora 16:20
- **În afara legii**, orele 19:10, 21:40
- **Madagascar 3: Fugăriţi prin Europa – 3D**, ora 13:00
- **Memorie programată**, ora 18:40
- **Moştenirea lui Bourne**, ora 21:00
- **Neînfricată - 3D dublat**, orele 15:00, 17:00
- **Neînfricată - 3D subtitrat**, ora 20:50
- **Neînfricată - digital dublat**, ora 14:10
- **Resident Evil: Răsplata – 3D**, orele 14:00, 16:00, 18:00, 20:00, 22:10
- **Ted**, ora 21.50.

Teatre

TEATRUL CLASIC „IOAN SLAVICI”

- **„Căsătoria” de N.V. Gogol – PREMIERA.** Regia şi scenografia: Laurian Oniga (sâmbătă, 22 septembrie, ora 19, în sala mare).

Pieţe şi târguri

Astăzi este zi de piaţă la Sebiş, Almaş, Apateu, Semlac, Sântana, Şilindia, Vârfurile. Târguri săptămânale se desfăşoară astăzi la Chişineu-Criş, Almaş, Şilindia şi Vârfurile.

Mâine, miercuri, va fi zi de piaţă la Pâncota, Beliu, Buteni, Şiclău, Macea, Vânători, Pecica, Şiria şi zi de târg la Beliu şi Buteni.

Sănătate

- **NOU! Policlinica Dr.Turcin,** Str. Eftimie Murgu nr. 67, pune la dispoziţia dvs. Serviciul de cardiologie dotat cu aparatură de ultimă generaţie, consultaţii în contract cu CSAS, EKG computerizat, ecografie cardiacă la cele mai avantajoase preţuri; de dermatologie, oftalmologie şi ORL.

Tel:0257/285510, www.policlinica-turcin.ro

Horoscop

BERBECUL (III.21.-IV.20.)
Entuziasmul de care daţi dovadă ar putea să vă atragă invidia unor persoane din anturaj. Este posibil să aveţi discuţii cu persoana iubită, pentru că petreceţi prea mult timp cu prietenii.

TAURUL (IV.21.-V.20.)
Dimineaţa vă merge foarte bine, dar după-amiază s-ar putea ca partenerul de viaţă să vă reproşeze că aţi cheltuit prea mult sau că aţi întârziat. Vă recomandăm să vă stăpâniţi.

GEMENII (V.21.-VI.21.)
Este foarte posibil să faceţi un pas important în viaţă. Rudele şi prietenii vă susţin. Dacă nu staţi prea bine cu banii, nu vă faceţi griji! Vă ajută o femeie mai în vârstă din familie.

RACUL (VI.22.-VII.22.)
Sunteţi hotărât să începeţi o viaţă nouă şi să intraţi afaceri. Nu este exclus ca după-amiază să găsiţi formula optimă pentru a începe. Vă sfătuim să nu neglijaţi odihna.

LEUL (VII.23.-VIII.23.)
Este un moment bun pentru a începe o investiţie. Deşi riscurile sunt destul de mari, sunteţi optimist, pentru că vă bucuraţi de sprijinul partenerului de viaţă.

FECIOARA (VIII.24.-IX.23.)
Sunteţi într-o formă excelentă şi puteţi avea succes în afaceri, în călătorii şi pe plan sentimental. Cu sănătatea şi cu moralul staţi foarte bine. După-amiază, este posibil să vi se propună o colaborare.

BALANŢA (IX.24.-X.23.)
Aveţi ocazia să rezolvaţi problemele financiare acumulate în ultima perioadă. S-ar putea să vi se propună asocierea într-o afacere. Puteţi să vă consolidaţi relaţiile şi să legaţi noi prietenii.

SCORPIONUL (X.24.-XI.22.)
Sunteţi în formă şi este momentul să începeţi noi activităţi în cămin. Partenerul de viaţă vă sprijină, iar o rudă mai în vârstă este dispusă să vă ajute financiar.

SĂGETĂTORUL (XI.23.-XII.21.)
Sunteţi decis să vă ocupaţi de problemele căminului. Un bărbat mai în vârstă vă oferă ajutorul, dar încearcă să vă convingă că nu faceţi bine. Vă recomandăm să evitaţi o ceartă care ar putea tensiona atmosfera din familie.

CAPRICORNUL (XII.22.-I.20.)
Se pare că sunteţi preocupat de un schimb de locuinţe sau doriţi să cumpăraţi o casă. Vă sfătuim să nu vă grăbiţi, pentru a evita orice reproşuri ulterioare. Ţineţi cont de posibilităţile financiare reale.

VĂRSĂTORUL (I.21.-II.20.)
O afacere demarată de curând începe să vă aducă beneficii serioase. Vă recomandăm să evitaţi speculaţiile şi acţiunile la limita legii, ca să nu intraţi în conflict cu autorităţile.

PEŞTII (II.21.-III.20.)
Sunteţi creativ, calităţi pe care ar fi bine să le folosiţi pentru a porni o afacere. În cazul în care nu vă ajung banii, vă sfătuim să cereţi un împrumut.

„Jurnal arădean” vă ascultă

Între orele 11-13, la telefonul 0257-280943, redactorul nostru vă stă la dispoziţie.

ARAD. P.V. are domiciliul în localitatea Şofronea şi ne-a contactat telefonic pentru a solicita sprijinul ziarului Jurnal arădean în vederea găsirii unui adăpost pentru mai mulţi căţei. „Acum aproximativ o săptămână am găsit în curtea casei mele mai mulţi puiuţi de căine. Aş vrea ca totuşi să îi pot duce la un adăpost pentru că nu am posibilitatea să îi cresc şi nu aş dori să ajungă pe străzi”, ne-a mărturisit cititorul nostru. Îi recomandăm cititorului nostru să ia legătura cu Asociaţia ANIMED Arad, strada Blanduziei nr. 3, telefon fix - 0357.421.204, mobil: 0771.328.192, 0766.581.545, 0768.777.711.

M.E. este municipiul Arad şi ne-a sunat pentru a-şi exprima nemulţumirea vis-a-vis de acei proprietari care au date apartamente în chirie, însă nu îşi achită dările către Fisc. „Nu mi se pare normal ca anumiţi arădeni care au o situaţie financiară bună, au mai multe apartamente date în chirie să nu plătească nimic la Fisc. Ar trebui să dea şi ei ceva dacă tot încasează baniii oamenilor”, a spus cititoarea noastră. Informaţii cu privire la modul în care se impozitează cei care deţin apartamente pe care le închiriază se pot obţine de la Direcţia Generală a Finanţelor Publice Arad - telefon 0257-202757. **JA-A.P.**

Curs valutar

DENUMIREA VALUTEI	BNR	BCR		BRD		Intesa Sanpaolo Bank		Banca Românească		MKB Nextbank		Alpha Bank		Casa de schimb LUXOR	
		C	V	C	V	C	V	C	V	C	V	C	V	C	V
Euro	4,50	4,41	4,54	4,42	4,57	4,43	4,56	4,47	4,53	4,43	4,54	4,48	4,52	4,44	4,51
Dolar SUA	3,44	3,35	3,49	3,36	3,50	3,37	3,49	3,42	3,48	3,34	3,48	3,41	3,47	3,41	3,49
Forint	0,0158	0,0152	0,0165	0,0148	0,0165	0,0155	0,0165	-	-	0,0152	0,0166	-	-	0,0158	0,0161
Gram aur	194,6														

Vremea

Miercuri, 19 septembrie

www.aradon.ro

19° LA ORA 6 — temperatura se va situa între 17-19. Vântul va sufla cu 10 km/h, dinspre S.

26° LA ORA 18 — temperaturile se vor situa între 24-26. Vântul va sufla cu 13 km/h, dinspre VSV

Ziua precedentă

Arad	14 - 29°C	Umiditate:	44%
Lipova	14 - 29°C	Presiune:	1015 hPa
Chişineu-Criş	14 - 29°C	Precipitaţii:	0 %
Săvârşin	14 - 29°C	Vânt:	12 Km/h
Sebiş	14 - 29°C	Direcţie vânt:	SSE

Soarele

Răsare: 7:16
Apune: 19:38

Azi

Temperaturile se vor situa între 16 şi 29 grade. Vântul va sufla cu 21 km/h, dinspre S.

FAZELE LUNII

16. 09. | 23. 09. | 30. 09. | 8. 10.

MIERCURI	JOI	VINERI	SÂMBĂTĂ
16° 29° înnorat, averse în timpul nopţii	7° 14° averse de ploaie	7° 21° înnorat	8° 20° posibil ploi

Calendar

Biserica ortodoxă: Sfintii Mucenici Trofim, Savatie si Dorimedont Post
Biserica greco-catolică: Sf. m. Trofim, Savatie şi Dorimedont.
Biserica romano-catolică: Sf. Ianuariu, ep. m. * R.

Prognoză pentru trei zile

Temperaturile minime vor fi cuprinse între 5 şi 14 grade, iar cele maxime între 16 şi 28 grade.

Temp.minime: 5-14 °C
Temp.maxime: 16-28 °C.

JURNAL ARĂDEAN
B-dul Revoluţiei nr. 62, Arad
BRAT Auditat de BRAT
Reclamaţii difuzare: 0257/212.032

Director editor: Mircea Ţişcă (8427)
Secretariat: 0257.281802 (centrala), fax - 0257.212.012
Şef departament difuzare: Carmen Csordas
Marea publicitate: 0257.280904; Mica publicitate: 0257.210775
Tiparul executat la: Tipografia Inform Media Debrecen

Redactor şef: Adriana Barbu (8416) Responsabil de număr: Andreea Pintea
Secretar general de redacţie: Gabriela Groza (8423); **Departamente: Eveniment:** Simona Butaru, Monica Ardelean (8405), Alin Gherasim (8417), Ioana Costaş (8414), Valentin Goran (8412); **Politic:** Simion Todoca (8434); **Economic:** Andreea Pintea (8415); **Cultură, Învăţământ:** Vasile Filip (8421); **Social:** Diana Duţu (8413); **Sport:** Daniel Scridon (8424), Leo Sfâra (8422), Dan Lazăr.
Tehnoredactare: Ghizela Şerban (8409), Daniel Munteanu.
REDACŢIE: tel. 0257.281802 (centrala); fax 0257.212.012, 0257.228.592; e-mail:redactia.jurnalaradean@informmedia. ro, adevaruldearad@informmedia.ro, publicitate.jurnalaradean@informmedia.ro, publicitate.adevarul@informmedia.ro

Bani mulţi pentru datorii

Judeţul nostru a primit de la Guvern aproape nouă milioane de lei, bani destinaţi plăţii datoriilor localităţilor din judeţ.

Primăriile plătesc datoriile pentru construcţii şi servicii FOTO: A.G.

ARAD. Guvernul României şi-a îndreptat faţa şi către judeţul nostru. Şi nu oricum, ci trimiţând o sumă destul de importantă, ce va fi folosită pentru plata datoriilor administraţiilor locale către agenţii economici care au prestat servicii. 8.820.000 de lei a primit Aradul în urma unei rectificări bugetare naţionale operate la sfârşitul lunii august. „Sumele provenite din această linie bugetară pot fi folosite pentru plata unor arierate ale administraţiilor locale către societăţi comerciale care au la rândul lor datorii la stat", ne informează reprezentanţii Prefecturii Arad.

Iar prefectul Cosmin Pribac completează, susţinând că decizia luată de Guvernul Ponta este una logică, ajutând atât administraţiile locale, cât şi societăţile comerciale care au datorii la stat.

„Guvernul Ponta a luat o decizie cât se poate de logică prin care ajută atât administraţiile publice locale, cât şi societăţile comerciale datornice la stat. Aradul a primit la rectificarea bugetară suma de 8.820.000 lei, o cifră care ne situează în partea de sus a clasamentului naţional. Prin această procedură se stinge atât datoria primăriei către societatea comercială care a efectuat o lucrare de investiţii sau a furnizat utilităţi, cât şi datoria agentului economic la stat. În acest mod sunt ajutate şi societăţile comerciale, deoarece se cunoaşte faptul că mulţi agenţi economici care lucrează cu instituţiile publice ajung să acumuleze datorii la stat tocmai pentru că nu primesc banii pentru lucrările prestate instituţiilor publice. De aceşti bani vor beneficia 15 primării din judeţul Arad", a declarat Pribac.

Alţi bani

Prefectul Aradului a mai adăugat faptul că, după 1 octombrie, se va efectua o evaluare la nivel naţional, după care, cel mai probabil, va urma o nouă rectificare de buget prin care Aradul va primi fonduri.

CET, campioană

Cea mai mare parte a banilor se vor îndrepta către Primăria Arad, cu destinaţia CET. 6.122.176 de lei va primi municipalitatea care va plăti o datorie pe filiera CET Hidrocarburi - CET Lignit - CFR Marfă. Sunt de notorietate deja datoriile pe care compania de termoficare din Arad le are către societatea care transportă cărbunele, respectiv CFR Marfă. Iar cei din urmă vor plăti, cu parte din bani, datoriile pe care le are către statul român. În acest fel, se închide un cerc al datoriilor.

Alte primării

În afară de municipiul Arad, care a primit „grosul" rectificării bugetare, şi alte administraţii locale din judeţ au fost înscrise pe lista celor care au acces la fondurile guvernamentale. Este vorba despre primăriile din Ineu, Sebiş, Archiş, Bârzava, Bocsig, Brazii, Craiva, Dieci, Ghioroc, Gurahonţ, Săvârşin, Semlac, Şepreuş şi Târnova. Primarii din aceste localităţi ne-au explicat că fondurile primite vor fi vărsate direct la societăţile datoare prin ordine de plată, banii neajungând nici o secundă în vistieria administraţiilor locale. **JA-A.G.**

Compania de termoficare vrea încă un împrumut

În decursul unei luni, CET şi-a manifestat intenţia de a contracta două credite în valoare totală de 37,5 milioane de lei.

CET Arad FOTO:JA

ARAD. CET Arad intenţionează să ia încă un credit bancar. Este vorba, de această dată, de 7,5 milioane de lei, bani pe care Centrala îi va folosi pentru închiderea depozitului de zgură şi cenuşă. Anunţul pentru contractarea împrumutului fiind publicat, conducerea CET aşteaptă de acum ca băncile sau instituţiile financiare să-şi prezinte ofertele, din care va fi aleasă cea mai avantajoasă din punct de vedere economic.

Cel mai mult va conta preţul ofertei şi comisionul de rambursare în avans. Creditul va fi luat în câteva condiţii, din care menţionăm: posibilitatea de rambursare să fie minim cinci ani (care să includă şi perioada de graţie de minim doi ani); rate lunare egale; posibilitatea efectuării de plăţi în avans a ratelor, fără perceperea vreunui comision în acest sens; permiterea, în cazul apariţiei unor situaţii neprevăzute, amânării la plată a unor rate, fără costuri suplimentare; posibilitatea utilizării parţiale a împrumutului, fără perceperea comisionului de neutilizare.

Depozitul de zgură este una dintre vechile poveşti cu probleme din Arad fiind unul dintre cei mai mari poluatori din oraş.

Împrumut după împrumut

La începutul lunii septembrie, CET a făcut publică intenţia de a contracta un alt credit, mult mai mare, de 30 de milioane de lei, finanţare ce ar urma să fie folosită pentru finalizarea lucrărilor şi PIF a cazanului 2 cu funcţionare pe gaz.

Accesarea ambelor împrumuturi este necesară pentru ca municipalitatea să poată începe lucrările de retehnologizare şi modernizare a CET, condiţie impusă pentru ca Aradul să primească o finanţare nerambursabilă de la UE pentru realizarea totală a investiţiilor. **JA – G.K.**

AGA dă ok-ul

În cazul ambelor împrumuturi, chiar dacă cele două contracte vor fi încheiate, ele vor intra în vigoare şi vor produce efecte între părţi doar după ce CET va obţine aprobarea AGA cu privire la contractarea liniilor de finanţare.

Trans Expert • Arad, Calea Zimandului FN, tel.: 0741 103 007 (H-303767)

La deschidere FOTO: A.G.

A început şcoala şi la puşcărie

ARAD. Noul an şcolar nu a început doar în unităţile de învăţământ din judeţul Arad, ci şi în Penitenciarul de Maximă Siguranţă Arad. Programul de şcolarizare desfăşurat în incinta închisorii a atras 92 de persoane private de libertate spre tainele învăţării, pentru anul şcolar 2012-2013. Dintre cele 92 de persoane, 62 vor învăţa materia din clasele I-VIII, în timp ce 30 dintre deţinuţi s-au înscris pentru clasele a IX-a şi a X-a.

„La festivitate au participat cadrele didactice care le vor preda persoanelor private de libertate materiile de curs pe întreaga durată a anului şcolar, conducerea penitenciarului şi lucrători ai serviciilor de educaţie şi intervenţie psihosocială din cadrul penitenciarului", ne anunţă Eduard Magold, purtătorul de cuvânt al închisorii.

Acesta a explicat şi faptul că programa şcolară pentru persoanele private de libertate cuprinde aceleaşi materii şi bareme de evaluare din întreg sistemul educaţional. **JA-A.G.**

Principiile trebuie respectate

Liderul PDL Arad nu este de acord cu „transferul" de membri spre formaţiunile din Alianţa România Dreaptă.

ARAD. În interiorul Alianţei România Dreaptă există o polemică legată de candidaturile parlamentarilor care au trecut de la PDL la Forţa Civică, partidul lui Mihai Răzvan Ungureanu. PDL-iştii nu sunt de acord cu aceasta, invocând „codul etic" care stă la baza aprobării listelor de candidaţi, dar nu numai. Preşedintele PDL Arad, Gheorghe Seculici, consideră că „alianţa de centru-dreapta a fost alcătuită în ideea ca fiecare componentă să vină cu un plus, cu oameni noi, cu forţe noi. Eu nu aş fi chiar atât de dur ca şi alţi colegi, care vorbesc despre traseism, unii dintre cei care au trecut de la noi la Forţa Civică sunt chiar oameni de valoare, dar este vorba despre respectarea principiilor. Dacă de la bun început s-a stabilit în codul etic că nu este permisă trecerea de la un partid la altul, ei pot să activeze, să se implice, dar fără a candida. Dacă doar mutăm oameni dintr-o parte în alta, fără ca partenerii noştrii să aducă ceva în plus, forţa alianţei nu ar fi cea pe care o dorim si s-ar rezuma strict la forţa PDL. Or, în acest caz, ce rost ar mai fi avut să facem alianţa? Cu toate acestea sunt foarte încrezător în succesul Alianţei România Dreaptă". Cât despre declaraţiile unuia dintre cei în cauză, care a spus că s-ar putea ca Forţa Civică să decidă să candideze cu liste proprii, Seculici crede că varianta nu este posibilă. **JA-S.T.**

> Sunt foarte încrezător în succesul Alianţei România Dreaptă
> **GHEORGHE SECULICI**

Gheorghe Seculici FOTO: JA

Reţeta zilei

Ouă umplute

INGREDIENTE: 6 ouă, 50 g unt, 1 linguriţă pastă de peşte, câteva frunze de salată verde.

MOD DE PREPARARE: Se fierb ouăle tari. După ce s-au răcit, se curăţă şi se taie pe lung. Se scoate cu grijă gălbenuşul din albuş, fără ca albuşul să se rupă. Gălbenuşurile se pun într-un castron şi se adaugă untul şi o linguriţă de pastă de peşte. Se freacă totul bine până ce se obţine o pastă omogenă cu care se umplu albuşurile. Se aşază pe o farfurie şi se pun împrejur frunze de salată verde. **Poftă bună!**

Rubrică sponzorizată de

cora

(2087)

Pentru mai multe reţete intră pe www.culinar.ro

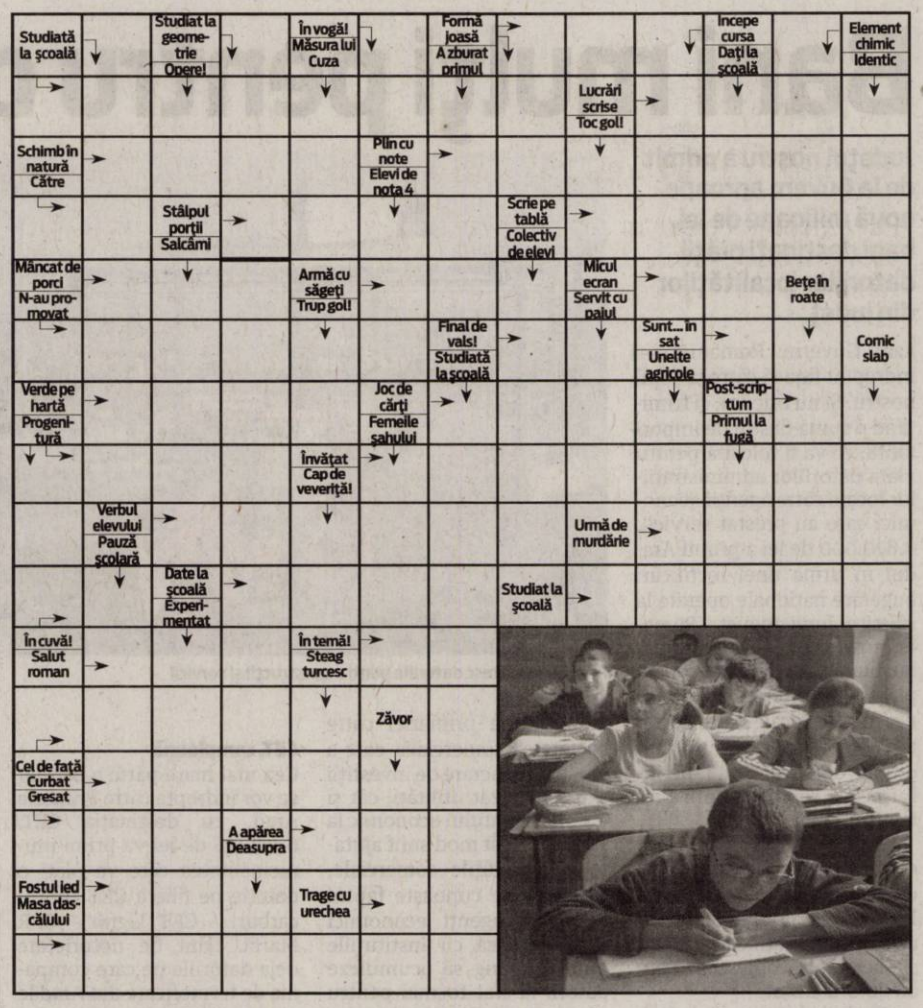

Soluţia integramei din numărul precedent

B ■ I ■ L ■ L ■ F ■ O ■ NEINDEMANATIC ■ BRANZA ■ ALB ■ R ■ SEIC ■ ATASA ■ BU ■ A ■ STI ■ CRI ■ RIZ ■ HS ■ ILIAC ■ BOBI ■ TAVAN ■ AFISE ■ SAL ■ RIT ■ IAURT ■ NIC ■ MICUT ■ OO ■ CIOARA ■ STARNI ■ U ■ RIO ■ S ■ CC ■ MISU ■ ATA ■ IG ■ OPACA ■ A ■ RN ■ MIR ■ NECOPTI

Întreruperi curent

Joi, 20 septembrie 2012- În municipiu: h 8:30-18:30: Aurel Vlaicu 274 - SC Indagrara Prodcom SA Arad, SC Moara Vest SRL, SC Amarad SA, Mesterul Manole - SC General Com Invest SRL; **h 10-12:** Dn 7 Centura - SC Nagy Junior Pneu - Service SRL, SC Miranda Construct SRL, SC Dolly Trans Company SRL, Cometei - RA Drumuri Municipale Arad, Gradina Postei(p). **În judeţ: h 8-19:** Sânpaul; **h 9-15:** Pârneşti.

www.aradon.ro

Programe TV Miercuri, 19 septembrie

TVR 1

07.00 Jurnal matinal. Sport, Meteo
08.00 Jurnal matinal
09.00 Legendele palatului. (serial, Coreea, 2010) Episodul 67. Coreea, în timpul dinastiei Chosun. Frumoasă, dar săracă, Dong Yi ajunge la palatul imperial, unde devine concubina regelui Sook –jong.
09,45Legendele palatului
10.30 Conu Leonida faţă cu reacţiunea
11.10 Rezumatele zilei UEFA Champions League
12.30 Crucea Roşie
12.40 Legendele palatului
13.20 Legendele palatului
14.00 Jurnalul TVR. Sport, Meteo
14.45 Teleshopping
15.30 Oameni ca noi. Prezintă Dana Rusu
16.00 Convieţuiri . Prezintă Cristina Hillerin (r.)
16.50 Crucea Roşie
17.00 Punctul pe istorii
17,35Legendele palatului
18.53 Jurnalul TVR
20.00 Jurnal plus. Răspunsurile zilei.
21.00 Crucea Roşie
21.15 Şapte zile de coşmar. (acţiune, SUA, 1974) Cu: Michael Caine, Donald Pleasence, Delphine Seyrig.Regia Don Siegel. Fiul unui agent britanic este răpit. Pentru eliberarea lui hoţii cer o sumă foarte mare. Nimeni nu-l ajută pe tatăl disperat, care decide să-şi facă singur dreptate şi porneşte pe urmele răpitorilor.
23.10 Incoruptibilul. (Thriller, SUA, 2006) Cu: Don 'The Dragon' Wilson, Olivier Gruner, Gary Busey. Regia Art Camacho
00.45 Antikiller 3. (Acţiune, RUSIA, 2009) Cu: Iuri Kutşenko, Evgheni Antropov, Iusup Bakşiev.
02.20 Rezistenţa prin cultură

PRO TV

07.00 Ştirile Pro Tv
10.00 Serial: Tanar si nelinistit. (r)
11.00 Amintiri din intuneric. (r) La vârsta de doi ani, Laurie este victima unei răpiri, care din fericire se termină cu bine. Peste ani, din cauza acestei întâmplări, ea suferă de personalitate multiplă. Din această cauză, când unul dintre profesorii ei este ucis, ea devine principala suspectă. Este Laurie încă o victimă nevinovată sau o criminală?
13.00 Ştirile Pro Tv
13.45 Viaţa în Africa. ep. 5, 6, Povestea unei familii de englezi care se mută în Africa de Sud, unde înfiinţează o rezervaţie de care trebuie să se ocupe, ca şi de problemele inerente oricărei familii.
16.00 Tanar si nelinistit
17.00 Ştirile Pro Tv
17.45 Happy Hour
19.00 Ştirile Pro Tv. Sport, Vremea
20.30 În spatele liniilor inamice. (acţiune, SUA 2001) În timpul unei misiuni de recunoastere de rutină, locotenentul de aviaţie Chris Burnett fotografiază un obiectiv strict secret şi este doborît. Aflat în spatele liniilor inamice, el este nevoit să lupte pentru supravieţuire, având pe urmele sale urmăritori nemiloşi. Cum timpul trece şi Burnett nu reuşeşte să se întoarcă la trupele sale, amiralul Reigart decide să încalce regulile stricte ale strategiei militare şi organizează o misiune de salvare.
22.30 Ştirile ProTv
23.00 În mintea criminalului. ep. 7, an 4
00.00 In spatele liniilor inamice. (r)
02.00 Totul despre poker. (r)

ANTENA 1

06.00 Observator
08.00 Neatza cu Răzvan şi Dani
10.00 În gura presei cu Mircea Badea
10.50 Teleshopping
11.10 Vânătoarea de comori
12.10 Mireasă pentru fiul meu. Formatul de succes internaţional „May I call you mom?" vine în România sub numele de „Mireasă pentru fiul meu". Cel mai aşteptat show matrimonial din România aduce din nou în centrul atenţiei poveşti de dragoste, întâmplări spectaculoase, reguli dure, confruntări acide, emoţii, suspans şi multe provocări.
13.00 Observator
14.00 Mireasă pentru fiul meu
16.00 Observator
17.00 Acces direct cu Simona Gherghe
19.00 Observator
20.30 Cu banii jos. cu Dan Negru
22.30 Un Show Păcătos cu Dan Capatos
00.30 Observator
01.15 Campionul străzii. (actiune, Hong Kong 2006) Lui Kong, un fost campion national de kung fu, i se propune sa participe la lupte ilegale de strada. Constrans de iubita sa şi de nevoia de bani se hotaraste sa participe. Învaţă tehnicile de luptă de la un antrenor, cei doi devenind cei mai buni prieteni. Tânărul intra într-un turneu subteran, concurand împotriva unora dintre cei mai buni luptatori din lume.
03.00 Vânătoarea de comori. (r)
03.45 Acces direct. (reluare)

HBO

06.00 Zona crepusculară. Horror, SUA, 1983.
07.40 Kung Fu Panda 2. Animaţie, SUA, 2011.
09.10 Stealth - Pericol invizibil. Acţiune, SUA, 2005. Regia: Rob Cohen. Cu: Josh Lucas, Jessica Biel
11.10 Puterea credinţei. Dramă, SUA, 2011. Regia: David G. Evans. Cu: Michael Joiner, Mike Higgenbottom
12.50 Prăvălia groazei. Comedie, SUA, 1986. Regia: Frank Oz. Cu: Rick Moranis
14.25 Coana Mare: Aşa tată, aşa fiu. Comedie, SUA, 2011. Regia: John Whitesell. Cu: Martin Lawrence
16.15 Evita. Muzical, SUA, 1996. Regia: Alan Parker. Cu: Madonna, Antonio Banderas
18.30 Bestial. Aventuri, SUA, 2011. Regia: Daniel Barnz. Cu: Alex Pettyfer, Vanessa Hudgens
20.00 X-Men: Cei dintâi. Acţiune, SUA, 2011. Regia: Matthew Vaughn. Cu: James McAvoy, Michael Fassbender, Rose Byrne, Jennifer Lawrence, January Jones
23.00 În derivă. Ep. 13
23.30 Recuperatorii. SF, SUA, 2010. Regia: Miguel Sapochnik. Cu: Jude Law, Forest Whitaker, Alice Braga, Liev Schreiber, Carice Van Houten
01.20 127 de ore. Aventuri, SUA, 2010. Regia: Danny Boyle. Cu: James Franco, Kate Mara, Amber Tamblyn, Sean Bott, Clémence Poésy
02.55 Real Sex prezintă: Porno 101. Documentar, SUA, 2003. Regia: Patti Kaplan.
03.40 Gărzi de corp şi asasini. Acţiune, Hong Kong, 2009.

TVR 2

8.00 Fiică de politician **9.00** Confesiuni **10.10** Film Doi hoţomani şi jumătate **11.50** Poate nu ştiai **12.00** Ora de business **13.00** Pe picior mare **14.35** Împreună în Europa **15.50** Pastila de sănătate **16.00** Serial **17.00** Confesiuni **18.00** Campania **18.15** Poveşti estivale... cu cântec! **18.45** Doi hoţomani şi jumătate **20.30** Ora de business **21.30** Omul invizibil **22.20** Pastila de sănătate **22.30** Ora de ştiri **23.30** Furiosul Placid Lake 1,00Fii în formă! **1.35** De partea cealaltă **3.40** Ora de business **4.30** Confesiuni **5.20** Mesager **6.00** Ora de ştiri

AXN

08:50 Firma **10:30** Vânătorii de comori **11:30** Lumea dispărută **12:25** NCIS: Los Angeles **13:20** Justiţie militară **14:20** Mesaje de dincolo Cu: Jennifer Love Hewitt **15:15** Vânătorii de comori **16:10** Lumea dispărută **17:05** Firma **18:00** Justiţie militară **19:00** NCIS: Los Angeles (Poliţist, SUA, 2009) **20:00** Mesaje de dincolo **21:00** NCIS: Anchetă militară (Acţiune, SUA, 2006) **22:00** NCIS: Los Angeles **23:00** NCIS: Los Angeles (Poliţist, SUA, 2010) **00:00** Minţi criminale: Comportament suspect (Poliţist, SUA, 2011) Cu: Whitaker Forest **00:55** NCIS: Anchetă militară

ANTENA 3

6.00 Ştirile dimineţii cu Nadina Câmpean şi Marius Ioniţă **10.00** Previziunile zilei cu Sabina Iosub **11.00** Se întâmplă în România cu Maria Coman **12.00** Ştiri **13.00** Se întâmplă în România cu Maria Coman **14.00** Ştiri **15.00** Esenţial cu Alina Petrescu **17.00** 100 de minute cu Alessandra Stoicescu **18.45** La ordinea zilei cu Dana Grecu şi Radu Tudor **20.30** Subiectiv cu Răzvan Dumitrescu **21.30** Sinteza zilei cu Mihai Gâdea **23.15** În gura presei cu Mircea Badea **0.00** Ştiri

PRIMA TV

06:30 Inocenta de vanzare **08:30** Totul despre mame **09:00** Teleshopping **09:30** Urmarire fatala Joanne este o femeie divorţată care lucrează noptile ca hostess într-un restaurant, pentru a-l putea creşte pe fiul ei Eric. **11:30** Teleshopping **12:00** Nimeni nu-i perfect **13:00** Teleshopping * **13:30** Focus Monden (r) **13:45** Teleshopping **14:15** Iubiri secrete (r) **15:30** Totul despre mame (r) **16:00** Cireasa de pe tort **17:00** Trasnitii (r) **18:00** Focus 18 **19:00** Focus Sport **19:30** Iubiri secrete **20:30** Cronica Carcotasilor **22:15** Trasnitii **23:15** Focus Monden **00:00** Focus (r)

CINEMAX

07:00 Murphy şi dragostea **08:45** Inventarea minciunii **10:25** De la carte la film **10:50** Unde îngerii nu calcă **12:40** Copacul iubirii **14:35** Lumea jucăriilor **14:50** Terri **16:40** 200 de ţigări (Comedie, SUA, 1999) Regia: Risa Bramon Garcia. Cu: Ben Affleck, Martha Plimpton **18:20** Inventarea minciunii (Comedie, SUA, 2009) **20:00** Treme II Ep. 1 Să gândim pozitiv **20:55** Treme II Ep. 2 Muzica **21:50** Treme II Ep. 3 Atacul **22:50** Treme II Ep. 4 Crăciunul **23:45** Treme II Ep. 5 Violenţa **00:40** Treme II Ep. 6 O să plouă **01:40** Treme II Ep. 7 Carnavalul

B1

07.00 Ştirile B1 **08.00** Ştirile B1 **09.00** Ştirile B1 **10.00** Ştirile B1 **11.00** Talk B1 cu Mihai Jurca **12.00** Ştirile B1 **13.00** Ştirile B1 **14.00** Talk B1 **15.00** Ştirile B1 **16.00** Talk B1 **17.00** Ştirile B1 **18.00** Ştirile B1 **18.30** Aktualitatea B1 cu Andrei Bădin **20.00** Sub semnul întrebării (direct) cu Robert Turcescu **21.00** Ultimul cuvânt cu Nelu Barbu **23.00** Lumea lui Banciu cu Radu Banciu **00.00** Ştirile B1 **01.00** Sub semnul întrebării (r.) **02.10** Ştirile B1 ale orei 18 (r.) **02.40** Aktualitatea B1 (r.)

ACASĂ

06:30 Povestiri adevarate **07:30** Teleshopping **08:00** Un colt de rai **09:00** Teleshopping **09:30** Dragoste la indigo **10:30** Teleshopping **11:00** Refugiul **12:00** Teleshopping **12:30** Abisul pasiunii **14:00** Teleshopping **14:30** Cameleonii **15:30** Fructul oprit **16:30** Poveştiri adevărate **17:30** Un colt de rai **18:30** Dragoste la indigo **19:30** Refugiul **20:30** Abisul pasiunii Cu: Angelique Boyer, David Zepeda, Mark Tacher, Blanca Guerra, Sabine Moussier, Ludwika Paleta **22:00** Cancan TV **00:30** Poveştiri adevărate (r) **01:30** Cameleonii (r) **02:30** Fructul oprit (r) **03:30** Cancan TV (r)

PRO CINEMA

08:15 Omul-Paianjen **08:45** Secretele familiei Sambata **09:15** Acasa in bucatarie **10:45** Happy Hour **12:15** Zoom in 10 **12:30** Secretele familiei Sambata **13:00** Descopera Romania **14:00** Casa de sticla **15:00** Acasa in bucatarie **16:00** Poză la minut **17:00** Monk **18:00** MASH **19:00** Poză la minut **20:00** Monk **20:55** MASH **22:00** Misiune mortala Un politist este impuscat mortal in Ajunul Craciunului, in timpul unei misiuni de serviciu. **00:00** Casa de sticla **00:45** Misiune mortala **02:15** Casa de sticla **03:00** Lumea Pro Cinema

DIVA

08:10 Nevestele din Orange County **09:10** Lege si ordine (SUA serial politist, 1990) **10:10** Crimele din Midsomer (englez serial politist, 1997) **12:10** Buffy, spaima vampirilor **13:10** Fetele Gilmore **14:10** Lege si ordine **15:10** Visuri pe gheata (SUA drama, 2009) **17:00** Crimele din Midsomer **19:00** Buffy, spaima vampirilor **20:00** Fetele Gilmore **21:00** Lege si ordine: Intentii criminale **22:00** Mediumul **23:00** Lege si ordine **00:00** Lege si ordine: Intentii criminale **01:00** Rapita din dragoste **02:50** Farmece

ANTENA 2

06:30 Trăieste sănătos **08:00** Teleshopping **08:30** Incepe Bahmu **10:00** Rai da'buni **11:30** Show time **12:45** Teleshopping **13:15** La tinta **13:30** Agentul VIP **15:30** Incepe Bahmu (emisiune realizata de Adriana Bahmuteanu) **17:00** Trăieste sănătos (emisiune realizată de Simona Bălănescu)–sezon nou **18:30** Show time **19:30** Răi da' buni (emisiune realizată de Mihai Morar) **21:00** La tinta (filler) **21:10** Agentul VIP (emisiune realizată de Cristian Brancu) **23:15** Telefonul de la miezul noptii **00:30** Show time (reluare)

M 1

06:55 Dimineaţa **09:00** Ştiri **09:15** India (s) **10:05** Poliţişti din Paris (rel.) **10:55** Talentum **11:35** Prietenul familiei **13:01** Ştiri **13:25** Hrvatska kronika **13:55** Ecranul nostru **14:30** Cină cu vin **15:25** Capri (s) **16:20** Prinţul (s) **17:35** MM **18:40** Heartland (s) **19:30** Rămâi în picoare! **20:30** Ştiri **21:15** Războinarea (s) **22:00** Babel (reportaj Ungaria) **23:00** Seara **23:35** Londra absolut **24:05** Timpul trecut

REDACŢIA NU ÎŞI ASUMĂ RESPONSABILITATEA PENTRU EVENTUALELE SCHIMBĂRI

DISCOVERY

08:00 Cum se fabrică ? **09:00** Tehnici esenţiale de supravieţuire **10:00** O pradă mortală **11:00** Chop Shop **12:00** Maşini pe alese **13:00** Motociclete americane **14:00** Vânătorii de mituri **15:00** Şcoala Discovery **16:00** **17:00** Meserii murdare **18:00** Tehnici esenţiale de supravieţuire **19:00** Cum se fabrică ? **20:00** Mega constructori **21:00** În Alaska, la înălţime **22:00** Ocolul Pământului în 80 de feluri **23:00** Dynamo şi magia imposibilului **00:00** Descoperă minciuna ! **01:00** **02:00** În Alaska, la înălţime

Interviu JA. **Iustin Cionca, deputat PDL**

„Să alegem în cunoştinţă de cauză”

Parlamentarul arădean spune că electoratul nu trebuie să se lase păcălit de politicieni.

Domnule deputat, păstrarea sistemului actual de vot nu va duce la scăderea numărului de parlamentari ci, dimpotrivă, la creşterea lui cu până la o sută. Credeţi că este un sistem bun?

IUSTIN CIONCA. Nu este un sistem bun! Încep cu faptul că românii au votat cu trei ani în urmă pentru parlament unicameral şi scăderea numărului de parlamentari la cel mult 300. Am constatat însă că PSD şi PNL au obstrucţionat prin toate mijloacele punerea în practică a rezultatului referendumului. Aceiaşi oameni care în iulie 2012 declarau că pentru ei numai ceea ce spune poporul contează, timp de trei ani de zile au ignorat cu obrăznicie, grosolan, faptul că poporul ceruse reformarea radicală a Parlamentului. Pentru PSD şi PNL poporul este important numai atunci când le cântă în strună, când le face poftele, atunci când pot profita de pe seama poporului. Am văzut însă că în situaţia în care voinţa poporului nu este convergentă cu voinţa lor, nu dau doi bani pe ea!

Dar de ce nu a schimbat PDL legea în aşa fel încât să avem alt sistem de vot şi să scadă numărul parlamentarilor?

CIONCA. Mulţi mă întreabă lucrul acesta pentru că s-a creat o confuzie intenţionată. Nu parlamentarii, în ansamblul lor, nu şi-au dorit schimbarea dictată la referendumul din 2009, ci doar parlamentarii PSD şi PNL. Noi, cei de la PDL, am făcut toate demersurile necesare pentru schimbare, dar singuri nu avem această putere. Pur şi simplu nu am avut cvorumul necesar, adică fără voturile celor de la PSD şi PNL nu s-a putut schimba nimic. Iar domnii respectivi una vorbeau în public, alta făceau în Parlament. Noi am înfiinţat o comisie pentru schimbarea sistemului electoral, am propus plenului schimbarea, dar

> Am pledat pentru uninominalul pur, dar Curtea Constituţională a decis că nu este bun

nu s-a întâmplat nimic. Actualul USL s-a opus prin toate mijloacele scăderii numărului de parlamentari. Şi aici mă întorc la prima întrebare: da, din acest motiv este foarte posibil să avem cu aproximativ o sută de parlamentari în plus, faţă de legislatura actuală. O sfidare! Nu vom ezita să le explicăm asta românilor, pe toate canalele de comunicare, să înţeleagă adevărul: USL nu vrea binele românilor ci binele unei clientele cu care acum este gata să umfle şi organigrama Parlamentului! Este ruşinos că gândesc în aceşti termeni, după ce românii au făcut cele mai mari sacrificii din istoria lor recentă pentru reechilibrarea statului şi pentru a evita un dezastru economic.

Dar păstrarea sistemului electoral actual ar avantaja, în mod evident, PDL şi partidele mici. De ce sunteţi, totuşi, împotriva sa?

CIONCA. Din cel puţin două motive: pentru că aproape 90% dintre români şi-au dorit să scadă numărul parlamentarilor şi să realizăm o reformă reală, de substanţă, în această instituţie. Pe de altă parte, fiindcă interesele individuale nu prevalează în relaţia cu interesul comun. Sunt convins că tuturor ne-ar fi pe plac încă un mandat de parlamentar, dar realităţile economice şi abordarea responsabilă a rezultatelor referendumului din anul 2009 nu permit asta. Ce spuneţi dumneavoastră este adevărat: prin acest sistem electoral PDL va pierde mai puţini parlamentari şi acelaşi lucru este valabil şi în cazul minorităţilor. Nu intru în detalii tehnice referitoare la redistribuirea mandatelor, dacă doriţi le discutăm altă dată, dar un lucru este extrem de clar: numărul parlamentarilor trebuie să scadă, nu să crească. Nimeni nu îşi poate bate joc de români, nici măcar cei de la USL!

Iniţial PDL a susţinut votul uninominal pur, pentru ca apoi să abandoneze ideea aceasta. De ce?

CIONCA. Votul uninominal pur i-ar fi dus în Parlament pe adevăraţii câştigători ai alegerilor. Dacă am fi avut un astfel de sistem, la alegerile din 2008 toţi parlamentarii Aradului ar fi fost de la PDL. Gheorghe Feieş este cel mai important exemplu în acest sens: a câştigat alegerile cu foarte puţin sub 50% în colegiul său, dar în Parlament a intrat Ciprian Luca, de pe locul doi, cu aproximativ jumătate din voturile obţinute de Feieş. Un alt caz este cel al deputatului Mihăiţă Calimente, care a intrat în Camera Deputaţilor de pe locul 3, primind mai puţine voturi decât Iosif Matula şi Lia Ardelean, în colegiul respectiv. Sau vă pot spune despre senatorul Avram Crăciun, care a ajuns în Senat deşi a primit mai puţine voturi decât rectorul-fondator al Universităţii „Vasile Goldiş”, Aurel Ardelean. A fost nedrept faţă de acei alegători să fie reprezentaţi de alţi parlamentari decât cei care au câştigat, de fapt, alegerile. În paranteză fie spus, oamenii au avut dreptate: ce au făcut domnii Calimente, Luca şi Crăciun pentru colegiile lor? Vă invit la un exerciţiu de memorie: vă amintiţi măcar o iniţiativă, o realizare a domniilor lor? Măcar una singură?! De aceea am pledat noi pentru votul uninominal pur. Curtea Constituţională a respins însă acest proiect al nostru, motivând că astfel o parte dintre cetăţeni, care au votat altfel decât cu cei câştigători, vor rămâne nereprezentaţi în Parlament. Am fi putut susţine mai departe iniţiativa noastră, dar noi înţelegem rolul Curţii Constituţionale în democraţia românească şi am renunţat la proiect, respectând legea fundamentală a statului şi, implicit, cetăţenii români.

Iustin Cionca vrea mai puţini parlamentari FOTO : JA

Credeţi că la alegerile generale din 9 decembrie se va vota politic?

CIONCA. Eu cred că, din nou, se va vota sentimental, deşi mi-ar plăcea să văd tot mai mulţi români votând, raţional, oameni şi nu partide politice. Vedeţi, în ultimii 22 de ani, ţara aceasta a avut mereu de ales între mai multe rele: răul cel mai mic, răul cel mai mare... Dar asta în bună măsura s-a datorat nu numai partidelor politice ci şi cetăţenilor care s-au lăsat amăgiţi de retorica politicianistă şi i-au votat pe cei care au promis mai mult ori şi-au insultat mai spumos adversarii. Apelul meu către arădeni este să se uite la omul care candidează, la ceea ce a realizat, la relaţia sa cu familia, cu comunitatea, la personalitatea sa. Este foarte important să alegem deputatul, senatorul nostru în cunoştinţă de cauză, să nu îi lăsăm pe politicieni să ne păcălească. Parlamentarii PDL de Arad au avut, în ultimii patru ani, împreună cu administraţiile locale, unele dintre cele mai importante realizări pentru acest judeţ în ultimele decenii. Schimbările în bine se zăresc la tot pasul, chiar dacă mai sunt încă multe de făcut. În câteva luni de guvernare USL, Aradului i s-a blocat un proiect de reparare a 307 km de drumuri, s-au blocat lucrările la pasajele de pe centură, s-au luat banii de la şcoli. Sunt doar trei dintre acţiunile anti-arădene ale unui USL care caută să răzbune eficienţa PDL pentru Arad. Arădenii pot vota, în 9 decembrie, pentru continuarea proiectului nostru politic şi administrativ sau pentru promisiunile fără acoperire ale celorlalţi.

Atât PDL cât şi USL au garantat, pentru parlamentarii în funcţie, colegiile pe care le reprezintă acum. Nu înseamnă asta o închidere a partidelor?

CIONCA. La PDL nu este vorba despre nicio închidere. Avem parlamentari care au confirmat, dar avem şi unii colegi care nu au obţinut rezultatele pe care oamenii din colegiile lor le-ar fi dorit. De aceea, vor fi schimbări. Deocamdată nu vă pot spune mai multe, încă se mai discută în partid cine vor fi candidaţii în decembrie. În ce priveşte USL, la Arad cred că vor fi câteva scandaluri pentru stabilirea candidaţilor. Necazul lor este altul: au mai multe pretenţii decât competenţe. Sunt convins că arădenii vor observa şi vor avea în vedere acest fapt!

JA-I.E.

Materii fără magnet

ARAD. Posturi libere la catedre în acest început de an şcolar. E vorba de 25 de catedre (complete sau incomplete) care încă nu şi-au găsit candidaţii. Specializări care nu au reprezentat interes pentru profesori şi nu au fost de găsit specialiştii pentru ele. Una dintre ele este cea de la Palatul Copiilor, pentru „anticipaţie ştiinţifică” sau cele de la liceul sportiv la disciplinele caiac -canoe şi judo. Nu au fost găsite cadre didactice nici pentru limba romani sau ucraineană şi nici pentru kinetoterapie în şcolile speciale. Tot o categorie cu probleme este şi cea de la liceul de artă unde anumite specializări,precum profesor pentru instrument, şi-au găsit cu greu maestrul.

Puţini fizicieni şi chimişti

Potrivit datelor furnizate de biroul resurse umane din cadrul Inspectoratului Şcolar Judeţean Arad, puţine solicitări au fost înregistrate şi pentru orele de fizică şi chimie unde au şi fost nevoiţi să apeleze la cadre didactice nespecializate (cu studii superioare dar nu pe disciplina respectivă) pentru a acoperi necesarul de cadre didactice. Cele mai frecvente situaţii de acest gen sunt în localităţile judeţului, unde distanţa foarte mare scade şi mai mult interesul pentru profesia de dascăl. La celelalte materii, ceva mai atractive, nu sunt probleme majore şi au fost ocupate toate posturile. Mai ales pe municipiu unde concurenţa a fost întotdeauna acerbă.

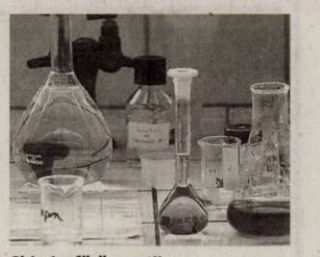

Chimia, fără reacţii FOTO:FAN

Adolescenţi pe mâna Poliţiei

LIPOVA. Poliţiştii din Lipova au identificat principalii suspecţi ai unui furt produs la o casă de copii. Potrivit Inspectoratului de Poliţie Judeţean Arad, între 12 şi 13 septembrie, doi adolescenţi de 16 şi 18 ani, din Curtici şi Lipova, au pătruns prin efracţie în casa de copii din Lipova de unde au furat bunuri în valoare de 2.100 de lei. Cei doi băieţi sunt cercetaţi penal pentru comiterea infracţiunii de furt calificat. **JA – I.C.**

Acuzaţie: CJ Arad a lăsat elevii fără cornurile zilnice

ARAD. Deputatul PSD Ciprian Luca acuză autorităţile judeţene de incompetenţă. Demnitarul arădean îşi argumentează afirmaţia prin tergiversarea de către Consiliul Judeţean a organizării licitaţiei şi implicit a atribuirii contractului de furnizare a cornurilor zilnice necesare în şcolile din municipiu şi judeţ.

„Din cauza incompetenţei «specialiştilor» Consiliului Judeţean, mii de elevi de la nivelul întregului judeţ nu beneficiază de cornul zilnic stabilit prin program guvernamental”, susţine deputatul PSD. Ciprian Luca declară că întârzierea este cu atât mai gravă cu cât şcoala

Ciprian Luca FOTO:JA

a început cu o săptămână mai târziu decât termenul iniţial stabilit. Deputatul susţine că totul se datorează unor greşeli comise în elaborarea caietului de sarcini pentru licitaţia pentru corn şi a intereselor personale ale unora.

„Mă întreb dacă eroarea din caietul de sarcini a fost înregistrată doar din cauza neprofesionalismului unora sau şi pe fondul anumitor interese ale unor personaje cu funcţii importante în administraţia publică de la nivel judeţean”, declară deputatul Luca.

După ce deputatul a primit replica preşedintelui CJA, a ţinut să puncteze că: „licitaţia a fost amânată din cauza unui paragraf care preciza că licitaţia este destinată lucrărilor la drumuri, nu achiziţionării de produse de panificaţie”. **JA-A.P.**

Replica : Ordonanţa lui Victor Ponta e vinovată

ARAD. Reprezentanţii Consiliului Judeţean Arad ţin să aducă precizări în ceea ce priveşte licitaţiile la programul lapte şi corn, ca urmare a unor declaraţii ale parlamentarului arădean Ciprian Luca. Licitaţia pentru cornuri a fost amânată din cauza OUG nr. 9, din 25 iulie, privind toleranţa la gluten şi lactoză. Pentru a respecta acest act legislativ, emis de Guvernul Ponta, a fost necesară modificarea caietelor de sarcini, întocmite conform vechii legislaţii.

„Este regretabil că domnul Luca aduce acuze angajaţilor din Consiliul Judeţean, care şi-au făcut datoria în organi-

Nicolae Ioţcu FOTO:JA

zarea acestei licitaţii. Încă o dată dumnealui a fost prost informat şi a dezinformat despre activitatea CJA. Cred că arădenii ar dori, mai degrabă, să ştie din gura deputatului Luca, de ce Aradul nu a primit niciun leu la rectificarea bugetară, de ce s-au oprit abuziv investiţii şi de ce în loc să ajute Aradul, actuala guvernare pune bete în roate administraţiei locale”, afirmă Nicolae Ioţcu, preşedintele Consiliului Judeţean.

În ceea ce priveşte componenta corn a programului „Lape şi Corn”, licitaţia electronică urmează să fie finalizată astăzi, iar dacă în termen de 10 zile nu se va depune nicio contestaţie, elevii vor primi cornurile începând cu 3 octombrie.

JA-A.P.

JURNAL ARĂDEAN

Casele intră la retuşat

Arădenii nu îşi mai permit să contruiască locuinţe de la zero şi se axează mai mult pe modificări.

Proiecte mai mult pentru modificări FOTO: FAN

ARAD. Etajări, mansardări sau extinderi. Acestea sunt principalele lucrări în domeniul construcţiilor pe care le fac arădenii în acest început de toamnă. Doar foarte puţini dintre ei încep o construcţie nouă, majoritatea preferând să pornească de la o bază deja existentă. Autorizaţiile de construire şi desfiinţare emise de Primăria Municipiului Arad arată foarte clar faptul că bugetul destinat construcţiilor este mult mai redus decât în trecut, atunci când construcţiile de locuinţe noi erau mult mai numeroase. Pe lângă aceste autorizări, arădenii au mai solicitat şi diferite branşări, în unele cazuri la energie electrică, în altele la reţeaua de gaze naturale. Există chiar şi blocuri de proprietari care cel mai probabil s-au debranşat în această vară de la CET Arad, iar acum solicită branşamentul blocului la reţeaua de gaze naturale.

Printre cele peste 150 de autorizaţii emise de Primăria Arad se număra şi cea aferentă unei investiţii la Şcoala Generală nr. 13 Aron Cotruş. Şcoala arădeană a cerut autorizare pentru a monta o instalaţie fotovoltaică. Cel mai probabil proiectul este unul ce va duce la folosirea unor energii regenerabile în cadrul şcolii Aron Cotruş.

JA-A.P.

Şansa Bacalaureatului profesional, pentru elevi

ARAD. Copreşedintele USL Arad, Dorel Căprar, a vorbit ieri în cadrul unei conferinţe de presă despre importanţa aprobării bacalaureatului profesional care, în opinia liderului USL, dă şansa unei diplome elevilor de la şcolile profesionale. „Am spus încă de anul trecut că introducerea unui sistem de supraveghere strict şi un examen mai greu la Bacalaureat erau necesare, dar trebuiau pregătite din timp. Nu este normal ca mai puţin de jumătate dintre elevi să promoveze Bacalaureatul, este ceva în neregulă cu sistemul. Cred că Bacalaureatul diferenţiat este o măsură foarte bună, care dă şansa la o diplomă celor cu mai puţine cunoştinţe teoretice, urmând ca acei elevi care vor să urmeze o facultate să susţină examene mai dificile" a spus Dorel Căprar, copreşedintele USL Arad.

Cei care vor urma noul tip de Bacalaureat vor primi o diplomă cu ajutorul căreia se vor putea angaja pe piaţa muncii, dar nu vor mai avea acces la facultate. Elevii vor susţine două probe: un proiect şi o probă practică, precum şi o lucrare scrisă la educaţia antreprenorială.

Despre clasa zero

Dorel Căprart a amintit şi despre clasa zero, susţinând că: „Guvernul PDL a prevăzut prin lege clasa zero, dar nu a pregătit absolut deloc cursurile. Într-un timp record, au fost făcute toate pregătirile, dar nu este normal acest heirup, pe seama elevilor şi părinţilor. Programul va fi evaluat pe parcursul acestui an".

JA-A.P.

> Bacalaureatul diferenţiat este o măsură foarte bună.
>
> **DOREL CĂPRAR**

REZOLUŢIA CONFERINŢEI INTERNAŢIONALE A GRUPULUI DE CERCETARE DIN CADRUL UNIVERSITĂŢII DIN VIENA ÎN COLABORARE CU FACULTATEA DE ŞTIINŢE JURIDICE A UNIVERSITĂŢII DE VEST „VASILE GOLDIŞ" ; ARAD- 13 – 15 septembrie 2012

În perioada 13-15 septembrie 2012 a avut loc un eveniment ştiinţific de excepţie, organizat de Grupul de cercetare din cadrul Universităţii din Viena în colaborare cu Facultatea de Ştiinţe Juridice a Universităţii de Vest „Vasile Goldiş" din Arad, cu tema „Recodificarea dreptului privat în Europa Centrală şi de Est între nevoia de reformă şi tradiţie". Cu acest prilej, grupul de la Viena a sărbătorit 5 ani de existenţă a Centrului de Cercetare-Dezvoltare pentru Dreptul European şi Reforma Dreptului Privat.

La acest eveniment au participat, în calitate de cercetători, membrii grupului de cercetare de la Viena, coordonaţi de dl. Prof. univ. dr. Rudolf Welser, în următoarea componenţă, Prof. univ. dr. Christiane Wendehorst, Universitatea din Viena; Prof. univ.dr. Brigitta Zöchling-Jud, Universitatea din Viena; Prof. univ. dr. Tatjana Josipovic – Universitatea din Zagreb; Michalek Nikolaus, Dr., Preşedintele Uniunii Juriştilor din Austria, fost ministru al justiţiei din Austria; Prof. univ. dr. Lajos Vekas – Universitatea "Eötvös Lorand" Budapesta; Prof. univ. dr. Jerzy Pisulinski – Universitatea Jagiellonski din Cracovia; Prof.univ.dr. Andrzey Maczynski - Universitatea Jagiellonski din Cracovia; Poczobut Jerzy, Prof.univ.dr., Universitatea din Varşovia, Polonia; Povlakić Meliha, Prof.univ.dr., Universitatea din Sarajevo, Bosnia-Herţegovina; Rabl Christian, Prof.univ. dr., Universitatea Salzburg, Austria; Hamza Gabor, Prof.univ.dr., Universitatea "Eötvös Lorand" Budapesta; Rechberger Walter, Prof.univ.dr. şi Dr.H.C., Universitatea din Viena; Tattay Levente, Prof.univ.dr., Universitatea catolică Pazmany Budapesta, Ungaria; Ulusan Ilhan, Prof.univ. dr.,conducătorul Institutului de Drept Civil al Universităţii "Kültür Üniversitesi", Istambul, Turcia; Szalma Jozsef, Prof.univ.dr., Universitatea Novi Sad, Serbia, precum şi cadre didactice de la Universitatea de Vest „Vasile Goldiş" din Arad, în special de la Facultatea de Ştiinţe Juridice, sub directa coordonare a domnului decan conf. univ. dr. Cristian Alunaru, respectiv Prof. univ. dr. Aurel Ardelean, Preşedintele Universităţii de Vest "Vasile Goldiş" din Arad; Prof. univ. dr. Cristian Haiduc, prorector didactic al Universităţii de Vest "Vasile Goldiş" din Arad; Conf. univ. dr. Rodica Biriş, Universitatea de Vest "Vasile Goldiş" din Arad; Lect. univ. dr. Daniel Berlingher, Universitatea de Vest "Vasile Goldiş" din Arad; Lect. univ. dr. Petru Ciacli, Universitatea de Vest "Vasile Goldiş" din Arad; Lect. univ. dr. Daniela Creţ, Universitatea de Vest "Vasile Goldiş" din Arad; Lect. univ. dr. Sorin Fildan, Universitatea de Vest "Vasile Goldiş" din Arad; Lect. univ. Dacian Gagea, Universitatea de Vest "Vasile Goldiş" din Arad; Lect. univ. dr. Ştefan Lucaciuc, Universitatea de Vest "Vasile Goldiş" din Arad; Lect. univ. dr. Georgeta Sabău, Universitatea de Vest "Vasile Goldiş" din Arad; Lect. univ. dr. Narcisa Stoicu, Universitatea de Vest "Vasile Goldiş" din Arad; Asist. univ. drd. Marta Ghilea,Universitatea de Vest "Vasile Goldiş" din Arad, Isabela Alic, Director General Administrativ al UVVG; Adriana Puşcaş, Director Economic al UVVG.

La lucrările în plen ale conferinţei a fost prezent un public larg, din rândul oficialităţilor locale, reprezentantul Ministerului de Justiţie, magistraţi, avocaţi, jurişti, cadre didactice universitare, oameni de cultură şi nu în ultimul rând, masteranzi şi studenţi din cadrul Elsa Arad şi Timişoara.

La lucrările conferinţei au luat cuvântul în plen cercetători de prim rang ai dreptului privat de la universităţi din Europa Centrală şi de Est : prof. dr. *Lajos Vekas*, Universitatea Eötvös Lorand, Budapesta, pe tema *Recodificarea în Europa Centrală şi de Est între nevoia de reformă şi tradiţie* ; conf. univ. dr. Cristian Alunaru, Universitatea de Vest "Vasile Goldiş" din Arad, pe tema *Recodificarea dreptului civil din România între tradiţie şi necesitatea reformei;* prof. univ. dr. Tatjana Josipovic, Universitatea din Zagreb, pe tema *Influenţa Dreptului european asupra reformei dreptului civil din Croaţia* ; prof. dr. hab. Jerzy Pisulinski, Universitatea Jagiellonski, Cracovia , pe tema *Teoria generală a obligaţiilor în noul Cod civil polonez – între tradiţie şi modelele europene* ; prof. dr. hab. Andrezej Maczynski, Universitatea Cracovia pe tema *Recodificarea dreptului internaţional privat în Polonia între tradiţie şi europenizare;* prof.univ.dr.. Christiane Wendehorst, LL.M., Universitatea din Viena, Membră a Consiliului de conducere şi Trezorier al Institutului European de Drept (ELI), pe tema *Despre codificarea dreptului european al contractelor.* prof. univ.dr. Verginia Vedinaş, Universitatea Bucureşti, pe tema *Consideraţii privind recodificarea dreptului privat în România;* lect. univ. dr. Lucaciuc Ştefan, Universitatea de Vest "Vasile Goldiş" din Arad, Preşedintele Tribunalului Arad, lect. univ. dr. Fildan Sorin, Universitatea de Vest "Vasile Goldiş" din Arad, pe tema *Efectul translativ al partajului în Noul Cod civil român – abandonarea unei ficţiuni juridice şi revenirea la o soluţie realistă.*

Conferinţa s-a finalizat cu un workshop unde au fost susţinute, în două secţiuni distincte, următoarele teme:

Secţiunea 1. Tema: Dimensiuni europene ale recodificării dreptului privat, unde au fost moderatori prof.univ.dr. Christiane Wendehorst, Universitatea din Viena şi prof. univ. dr. Meliha Povlakic, Universitatea din Sarajevo. Au susţinut comunicări interesante conf. univ. dr. Cotuţiu Aurelia, Universitatea de Vest "Vasile Goldiş" din Arad, pe tema *Probleme controversate în Noul Cod de procedură civil* lect. univ. dr. Fildan Sorin, Universitatea de Vest "Vasile Goldiş" din Arad, cu tema *Reglementarea autorităţii părinteşti în Noul Cod civil* şi lect. univ. dr. Creţ Daniela, Universitatea de Vest "Vasile Goldiş" din Arad, *Instanţa de tutelă în reglementarea Noului Cod civil.*

În cadrul s**ecţiunii a 2-a, cu tema** *Concluzii privind recodificarea sistemelor naţionale de drept privat,* moderată de:Prof. univ. dr. Rudolf Welser, Universitatea din Viena şi de conf. univ. dr. Cristian Alunaru; Universitatea de Vest "Vasile Goldiş" din Arad, au susţinut comunicări lect. univ. dr. Stoicu Narcisa Mihaela, Universitatea de Vest "Vasile Goldiş" din Arad, pe tema *Logodna între tradiţie şi actualitate în dreptul românesc;* lect. univ. dr. Berlingher Daniel Remus, Universitatea de Vest "Vasile Goldiş" din Arad, pe tema *Aspecte de drept internaţional privat în Noul Cod civil român;* lect. univ. dr. Sabău Georgeta Valeria, Universitatea de Vest "Vasile Goldiş" din Arad, pe tema *Contractul de transport în lumina dispoziţiilor Noului Cod civil.*

Menirea asumată de membrii Grupului de cercetare de la Viena şi a cadrelor didactice de la Facultatea de Ştiinţe Juridice din cadrul Universităţii de Vest „Vasile Goldiş" din Arad a fost de a găsi căi şi alternative de comunicare între sistemele de drept naţionale ale statelor participate şi dreptul european, în contextul în care statele Uniunii Europene sunt angajate pe direcţia federalizării şi a edificării dreptului european unic.

De asemenea, conţinutul dezbaterilor s-a concentrat pe teme ale căror concluzii s-au axat pe identificarea evoluţiei predilecte a *aquis*-ului comunitar, a făuririi unui sistem de drept european unitar, menit să materializeze valorile şi principiile pe care a fost făurită Uniunea Europeană. Membrii grupului de la Viena au convenit ca lucrările conferinţei de la Arad să fie publicate în limba germană sub egida Universităţii vieneze în colaborare cu cea arădeană.

Concluzionând,reprezentanţii universităţilor participante la Conferinţă au oferit garanţii că porţile instituţiilor de la care provin sunt deschise pentru toţi tinerii cercetători şi cadrele didactice ale Facultăţii de Ştiinţe Juridice din cadrul Universităţii de Vest „Vasile Goldiş". Astfel, de pildă, în anul 2013 în cadrul Universităţii de Vest „Vasile Goldiş" se va organiza Şcoala de vară de studii avansate, cu participarea Grupului de cercetători de la Viena. În luna noiembrie 2012, conducerea Universităţii de Vest „Vasile Goldiş" din Arad, reprezentată prin doamna Rector, prof. univ. dr. Coralia Adina Cotoraci, va participa la deschiderea festivă a Conferinţei „Garanţii pentru credite în Europa", organizată sub egida Grupului de cercetare de la Viena, conferinţă unde decanul Facultăţii de Ştiinţe Juridice din cadrul UVVG, conf. univ. dr. Cristian Alunaru, va susţine o comunicare în materie.

Prof. univ. dr. Christiane Wendehorst, Universitatea din Viena, reprezentanta Institului European de Drept de la Bruxelles, va intermedia accesul cadrelor didactice din universitatea noastră, în special a celor de la Facultatea de Ştiinţe Juridice, la acest important organism european.

Prof. univ. dr. Ulusan Ilhan, directorul Institutului de Drept Civil al Universităţii "Kültür Üniversitesi", Istambul, Turcia, a lansat invitaţia către cadrele didactice ale Facultăţii de Ştiinţe Juridice din cadrul Universităţii de Vest „Vasile Goldiş" din Arad de a participa, în octombrie 2012, la o Conferinţă internaţională şi a propus conducerii universităţii să încheie un protocol de colaborare cu universitatea noastră. De asemenea, prof. univ. dr. Tatjana Josipovic, Universitatea din Zagreb – Croaţia, prof. univ. dr. Lajos Vekas – Universitatea "Eötvös Lorand" Budapesta – Ungaria, Szalma Jozsef, prof. univ.dr. la Universitatea Novi Sad - Serbia, au apreciat că este necesară intensificarea colaborării dintre instituţiile academice participante la Conferinţă, în sensul de a găsi soluţii practice pentru implementarea ideilor, principiilor şi propunerilor inovatoare identificate în cadrul lucrărilor Conferinţei internaţionale desfăşurate la UVVG din Arad.

În ultima zi a Conferinţei, conform hotărârii senatului universitar, a fost acordat titlul de dr. Honoris Causa eminentului jurist austriac Rudolf Welser, fost decan al Facultăţii de Drept din Viena şi ministru al justiţiei. Cercetătorii prezenţi au apreciat strategia şi practicile statuate în sfera managementului UVVG de a pune în valoare opera şi activitatea creatoare ale unor personalităţi celebre din domeniul dreptului, care au dobândit o recunoaştere ce depăşeşte graniţele naţionale, subliniind meritele excepţionale ale acestora. Din cele peste 100 de titluri de dr. Honoris Causa, acordate de senatul universitar, un număr important au revenit unor personalităţi din sfera dreptului. Participanţii la Conferinţa internaţională au apreciat cu entuziasm această politică a conducerii Universităţii de Vest „Vasile Goldiş" din Arad şi au subliniat necesitatea continuării ei, implicit în cadrul parteneriatelor existente în universităţile de unde provin.

Comitetul de organizare al Universităţii de Vest „Vasile Goldiş" Arad

(308305)

La Shanghai, sute de oameni se îndreptau spre consulatul Japoniei FOTO: EPA

Noi manifestaţii antijaponeze în China

BEIJING. Mii de chinezi au ieşit din nou în stradă, marţi, în mai multe oraşe din ţară pentru a cere Japoniei să restituie Chinei insulele numite Senkaku de către japonezi şi Diaoyou de către chinezi, transmite AFP.

Alegerea datei pentru acest nou val de manifestaţii, ce au fost autorizate de puterea comunistă, este menită să marcheze „Incidentul Mukden", care, la 18 septembrie 1931, a furnizat pretextul invadării Manciuriei de către japonezi.

La Beijing, peste o mie de manifestanţi, în general calmi, s-au apropiat de ambasada Japoniei, protejată de poliţişti şi de bariere de metal cu o înălţime de doi metri.

Câţiva protestatari au aruncat în direcţia misiunii diplomatice cu recipiente din plastic pline cu apă şi cu ouă. Între manifestanţi şi forţele de ordine au avut loc câteva ciocniri, în timp ce un elicopter survola zona.

Unii manifestanţi aveau insigne care îi identificau drept membri ai unei organizaţii numite Alianţa patriotică a voluntarilor Chinei.

SURSA: MEDIAFAX

Regina Ana a sărbătorit împlinirea a 89 de ani

Principesa Ana l-a cunoscut pe Regele Mihai I al României la Londra.

BUCUREŞTI. Majestatea Sa Regina Ana a României împlineşte, marţi, 89 de ani, principele Radu scriind pe blogul personal că aceasta este „cea mai longevivă soţie de rege sau domnitor din întreaga istorie a României"

„În ziua de 18 septembrie 2012, Regina Ana împlineşte 89 de ani. Majestatea Sa este, probabil, cea mai longevivă soţie de rege sau domnitor din întreaga istorie a României. La mulţi ani, Majestate!" este mesajul Principelui Radu pe blogul personal.

Principesa Ana de Bourbon-Parma s-a născut la 18 septembrie 1923, la Paris. Este fiica Principelui René de Bourbon-Parma şi a Principesei Margareta a Danemarcei. Principesa Ana a copilărit în Franţa.

Începând cu anul 1939, după izbucnirea războiului, şi-a urmat familia în Spania şi în Statele Unite ale Americii, unde a urmat o şcoală de artă, la New York. În paralel, pentru a-şi putea câştiga existenţa, a lucrat ca vânzătoare la magazinul universal Macy's.

În 1943, Principesa Ana s-a înrolat ca voluntar în armata franceză. A fost, împreună cu regimentul ei, în Algeria, Maroc, Italia, Luxemburg şi Germania, până la sfârşitul ostilităţilor. A primit „Crucea de Război" a Franţei.

După doar o săptămână, Regele i-a cerut mâna.

SURSA: MEDIAFAX

S-au căsătorit la 10 iunie 1948, la Atena FOTO: FAN

Riscăm pierderea de fonduri

Premierul Victor Ponta s-a aflat, luni, într-o vizită oficială la Bruxelles.

Jose Manuel Barroso FOTO: EPA

BUCUREŞTI. Preşedintele Comisiei Europene, Jose Manuel Barroso, i-a cerut premierului Victor Ponta să ia măsuri imediate pentru îmbunătăţirea capacităţii administrative şi a procedurilor de achiziţii publice în vederea creşterii ratei de absorbţie a fondurilor europene, care rămâne încă extrem de scăzută.

Corecţii financiare

„Preşedintele Barroso şi premierul Victor Ponta au discutat de asemenea despre absorbţia fondurilor europene în România. În timp ce eforturi mari au fost făcute în ultimul an, capacitatea de absorbţie rămâne extrem de scăzută, iar România riscă să piardă sume însemnate de bani care ar fi putut avea un impact pozitiv major pentru cetăţenii şi afacerile din România. Preşedintele Barroso a făcut apel la Guvern să ia măsurile imediate necesare pentru îmbunătăţirea capacităţii administrative şi a procedurilor de achiziţii publice", se arată în comunicatul de presă.

Premierul Victor Ponta s-a aflat, luni, într-o vizită oficială la Bruxelles, pentru întâlniri cu preşedintele Comisiei Europene şi cu primul-ministru al Belgiei, Elio Di Rupo.

Ministerul Afacerilor Europene confirmă, printr-un comunicat difuzat luni, că României îi vor fi aplicate de către Comisia Europeană corecţii financiare definitive pentru cinci programe operaţionale.

Comisia Europeană va reduce, prin corecţii financiare, din fondurile puse la dispoziţia României pentru programele legate de sectorul regional, mediu, transport şi competitivitate, din cauza unor neregularităţi identificate în zona achiziţiilor publice, au declarat surse oficiale.

SURSA: MEDIAFAX

Lupte violente la Alep

ALEP. Lupte violente au izbucnit ieri dimineaţa în cartierele rebele din Alep, potrivit locuitorilor acestei metropole din nordul Siriei, unde armata şi insurgenţii încearcă să marcheze puncte de aproape două luni, relatează AFP. Confruntările au izbucnit la Bustan al-Qasr, în sud-vestul metropolei, şi în cartierul vecin Izaa, cele două sectoare fiind bombardate de către armată, conform rezidenţilor. Lupte au izbucnit şi mai la sud, la Sukkari, unde la fel sunt stabiliţi rebeli, potrivit locuitorilor. În plus, doi civili au fost ucişi într-un bombardament în cartierul al-Sakhour (est), potrivit Observatorului Sirian pentru Drepturile Omului.

Băsescu, la summitul UE

Un oficial apropiat Guvernului român a confirmat această informaţie.

BRUXELLES. Premierul român Victor Ponta i-ar fi spus preşedintelui Comisiei Europene, Jose Manuel Barroso, că este de acord ca şeful statului Traian Băsescu să reprezinte România la următorul summit UE de la Bruxelles, potrivit unei surse europene, relatează Wall Street Journal, în ediţia electronică.

Există puţine semne că lupta dintre preşedintele Traian Băsescu şi premierul Victor Ponta s-a domolit, existând temeri că tensiunile vor escalada în apropierea alegerilor parlamentare din decembrie.

Totuşi, la Bruxelles, cei doi încearcă să demonstreze că au trecut peste această etapă, cel mai concret semn fiind un acord privind reprezentarea ţării la summitul şefilor de stat şi de guvern de luna viitoare. În ţară însă, cei doi oameni politici continuă să se atace reciproc în presă. Băsescu a sugerat recent că persoanele care au organizat suspendarea sa - pe care a numit-o „o lovitură de stat eşuată" - ar trebui să răspundă „în faţa instituţiilor statului".

Iar în timp ce Ponta discuta cu Barroso la Bruxelles, persoane apropiate lui au continuat atacurile împotriva "abordării extraordinar de părtinitoare" a Bruxelles-ului în timpul crizei politice.

„Domnul Ponta nu vrea să creeze niciun conflict cu preşedintele", a declarat oficialul român.

SURSA: MEDIAFAX

Traian Băsescu FOTO: EPA

PDL depune o moţiune simplă pe Educaţie

BUCUREŞTI. PDL va depune, vineri, la Camera Deputaţilor, o moţiune simplă pe Educaţie, a anunţat, ieri, prim-vicepreşedintele PDL Cezar Preda.

Preda a precizat că BPN al PDL a luat decizia acestei moţiuni simple. „Este prima moţiune pe care PDL o depune la adresa Guvernului Ponta după ce democrat-liberalii au intrat în opoziţie", a spus Cezar Preda.

El a precizat că democrat-liberalii îi cer ministrului Educaţiei, Ecaterina Andronescu, „să anuleze titlul de doctor a lui Victor Ponta" şi a apreciat că mesajul dat de guvernanţi la începerea anului şcolar arată că „va continua o abrambureală în sistemul de învăţământ".

Cezar Preda a mai spus că „destabilizarea sistemului de învăţământ nu s-a oprit", criticând votarea de către Senat a prevederilor privind bacalaureatul profesional, despre care a spus că reprezintă „o formă comunistă de a da o hârtie".

Potrivit lui Cezar Preda, prin moţiunea simplă pe învăţământ pe care o va depune la Camera Deputaţilor, democrat-liberalii doresc „să tragă un semnal de alarmă" faţă de ce se întâmplă în acest domeniu.

SURSA: MEDIAFAX

Vor alegerea directă a liderilor UE

Ministrul polonez al Afacerilor Externe, Radoslaw Sikorski, l-a susţinut pe omologul său german.

VARŞOVIA. Germania şi Polonia au susţinut, luni, ideea alegerii directe a liderilor Uniunii Europene de către cetăţeni, pentru a face faţă euroscepticismului alimentat în special de criza datoriilor, transmite AFP.

„Ne-am gândit la o modalitate prin care să restabilim încrederea în Uniunea Europeană", a declarat ministrul german al Afacerilor Externe, Guido Westerwelle, care a participat la Varşovia la o întâlnire a grupului de reflecţie privind viitorul UE.

Acest grup, format din miniştri de Externe din 11 ţări europene, se pregăteşte să prezinte o serie de recomandări preşedintelui Consiliului European, Herman Van Rompuy, şi preşedintelui Comisiei Europene, José Manuel Barroso, două organisme europene în care liderii nu sunt aleşi în mod democratic.

Guido Westerwelle FOTO: EPA

„Trebuie să înţelegem că suntem o comunitate de valori şi trebuie să ne apărăm modelul european", a declarat Westerwelle. „Criza datoriilor a devenit din ce în ce mai mult o criză a încrederii", a spus el.

În afară de Germania şi Polonia, la întâlnire au participat Austria, Belgia, Danemarca, Franţa, Luxemburgul, Italia, Olanda, Portugalia şi Spania.

SURSA: MEDIAFAX

Va reanaliza situaţia

AMSTERDAM. Olanda va aştepta raportul suplimentar MCV privind situaţia din România înainte de a reanaliza, în 2013, posibilitatea integrării României şi Bulgariei în Spaţiul Schengen, anunţă Guvernul olande. Potrivit unui document trimis de Guvernul olandez Parlamentului, întrucât raportul suplimentar al Comisiei Europene privind situaţia din România va fi prezentat la sfârşitul anului, dezbaterea privind aderarea României şi Bulgariei la Schengen va fi amânată până în 2013. Guvernul olandez consideră că România şi Bulgaria încă nu îndeplinesc criteriile pentru aderarea la Schengen, precizează surse citate de Postul public de radio bulgar (BNR).

Prostituată prinsă „în flagrant”

ARAD. Prinsă „în flagrant, la locul de muncă”. O tânără de 20 de ani care întreținea relații sexuale, „în schimbul unor foloase materiale”, a fost prinsă în flagrant de polițiști. Totul s-a petrecut luni, în jurul orei 22,30, când oamenii legii au prins-o pe Claudia R., pe Calea Aurel Vlaicu, în timp ce întreținea relații sexuale cu un bărbat, în schimbul unei sume de bani. Tânăra este cercetată acum pentru prostituție. **JA – I.C.**

Cercetată de polițiști FOTO: FAN

85

de amenzi și 65 de puncte de penalizare au aplicat polițiștii rutieri. Aceștia au mai reținut trei permise de conducere, precum și două certificate de înmatriculare în urma controalelor efectuate. Valoarea sancțiunilor date de agenții de la Rutieră se ridică la 8.700 de lei. De asemenea, agenții de ordine publică au aplanat șase conflicte, efectuând totodată și 10 controale. **JA – I.C.**

Două zile de controale rutiere româno-maghiare

ARAD. Timp de două zile, polițiștii rutieri arădeni și omologii maghiari de la Inspectoratul de Poliție Județean Bekes-Ungaria, au organizat acțiuni comune pe linie de circulație. Scopul lor, potrivit Inspectoratului de Poliție Județean Arad, a fost prevenirea și combaterea accidentelor rutiere. Polițiștii arădeni și maghiari au verificat, în principal, portul centurii de siguranță. Echipele comune de polițiști rutieri au acționat, în județul Arad, pe DN 79A, DN 79 și pe DJ 792, pe tronsonul Vărșand-Chișineu Criș-Seleuș.

Pentru neregulile constatate, polițiștii au aplicat 52 de sancțiuni în valoare de 24.110 de lei. Cele mai multe dintre amenzi, 40 la număr, au fost date pasagerilor sau șoferilor care nu purtau centura de siguranță. Au mai fost aplicate peste 70 de puncte de penalizare. **JA – I.C.**

Împreună la control FOTO: JA

Ultima şansă pentru datornici

Arădenii care nu şi-au plătit facturile la gunoi sunt aşteptaţi la conciliere. În caz contrar se va ajunge la judecată.

ARAD. Îngăduință, dar până la un anumit punct. Este vorba de firma SC Polaris M Holding, care a decis să anunțe faptul că îi așteaptă la conciliere pe arădenii care nu și-au plătit încă facturile. Reprezentanții societății precizează că au mizat până acum și mizează și de acum înainte pe relații contractuale bazate pe încredere, respectarea legii și a înțelegerilor încheiate, aceasta fiind și motivul pentru care arădenii, persoane fizice și juridice, care nu și-au plătit încă facturile la gunoi, sunt așteptate la conciliere, la sediul comercial al SC Polaris M Holding, din Piața Plevnei nr. 3. Este vorba de un număr de aproximativ 20 de societăți comerciale pentru care Polaris a trimis deja notificări pentru că nu și-au achitat facturile la gunoi. „În cazul în care invitația trimisă nu va fi onorată, SC Polaris M Holding se va vedea nevoită să se adreseze instanțelor de judecată pentru recuperarea datoriilor acumulate”, se arată în comunicatul remis de societate.

Tot aici se precizează și faptul că, „pentru a arăta deschiderea de care dă dovadă, compania a decis ca, doar din momentul în care se va recurge la recuperarea datoriilor clienții rău-platnici în instanță, să se treacă și la calcularea penalităților pentru neplata la timp a facturilor la gunoi”.

Societatea a decis să aplice o politică similară și în raport cu persoanele fizice. „Rău-platnicii persoane fizice au fost somate să-și achite obligațiile contractuale iar ulterior au fost chemate la sediul societății pentru procedura de conciliere. În cazul în care solicitarea unității noastre nu va fi onorată, se va trece la chemarea în judecată a acestora”, spun reprezentanții Polaris. **JA- A.B.**

Prompt pe sesizări

La final de comunicat, se arată faptul că societatea este pe mai departe deschisă pentru soluționarea problemelor apărute în raporturile contractuale și amintește de faptul că în sprijinul clienților săi a prelungit programul de lucru la casierii, iar sesizările venite pe adresa de e-mail (comercialarad@polaris.ro) sau direct la sediul societății sunt rezolvate prompt.

UNIUNEA EUROPEANĂ
GUVERNUL ROMÂNIEI
Instrumente Structurale 2007 - 2013

Programul Operațional Sectorial „Creșterea Competitivității Economice”- co-finanțat prin Fondul European de Dezvoltare Regională

„Investiții pentru viitorul dumneavoastră”

ANUNȚ/COMUNICAT DE PRESĂ

YAZAKI

Arad, Data: 19.09.2012

ANUNȚ DE INTENȚIE

S.C. YAZAKI Component Technology SRL cu sediul în Arad, Zona Industrială de Vest Str. III. 4-4 A, județul Arad, derulează, proiectul **"Crearea unei linii/instalații automate de producție pentru realizarea subansamblelor electronice - în industria automotive"**, cod SMIS 38555 co-finanțat prin **Fondul European de Dezvoltare Regională**, în baza contractului de finanțare nr. 230523 / 07.08.2012 încheiat cu Ministerul Economiei, Comerțului și Mediului de Afaceri, în calitate de Autoritate de Management pentru Programul Operațional Sectorial "Creșterea Competitivității Economice (POS CCE) 2007-2013". Proiectul este finanțat prin Axa Prioritară 1. Un sistem de producție inovativ și eco-eficient, Domeniul major de intervenție 1.1 – Investiții productive și pregătirea pentru competiția pe piață în special al IMM-urilor, Operațiunea 1.1.1 b) – "Sprijin pentru consolidarea și modernizarea sectorului productiv prin investiții tangibile și intangibile în întreprinderi mari".

S.C. YAZAKI Component Technology SRL - cu domeniu principal de activitate **Fabricarea de echipamente electrice și electronice pentru autovehicule și pentru motoare de autovehicule** – cod CAEN 2931, **CIF RO15781880** anunță intenția de a achiziționa în cadrul proiectului un:

Robot de imprimare

Procedura de atribuire: **Conform normelor interne de achiziții pentru beneficiarii operatori economici ai POS CCE (Anexa VII la contractul de finanțare).**
Criteriul de atribuire: **Prețul cel mai scăzut**

Documentele de atribuire se pot obține cu începere de la data de:	**19.09.2012, ora 10:00**
Solicitările de clarificări se pot transmite până la data de:	**28.09.2012, ora 16:00**
Răspunsul la clarificări se va transmite în maximum 48 de ore de la solicitare, dar nu mai târziu de data de:	**02.10.2012, ora 16:00**
Data limită de depunere a ofertelor la sediul societății este:	**03.10.2012, ora 16:00**

Oferta tehnică va trebui să respecte toate cerințele și specificațiile cuprinse în caietul de sarcini.
Oferta tehnică și financiară trebuie să aibă un termen de valabilitate de minim 90 de zile de la termenul limită de primire a ofertelor.

Documentația de atribuire (compusă din Fișa de date a achiziției, inclusiv principalele prevederi ale contractului de furnizare și Caietul de sarcini) se pune la dispoziția celor interesați la sediul societății, în format electronic sau prin e-mail, la cerere.
Potențialii ofertanți sunt rugați să confirme primirea documentației de atribuire (prin fax sau e-mail) în termen de maxim de 24 de ore de la primire.
Persoana de contact pentru documentația de atribuire precum și pentru eventuale clarificări sau informații suplimentare privind achiziția:

Andrei POPESCU – Expert tehnic SMT / Senior SMT Process Engineer
Telefon: +40 723 11 85 38, **fax:** +40 372 577 019,
E-mail: andrei.popescu@yazaki-europe.com.

(308311)

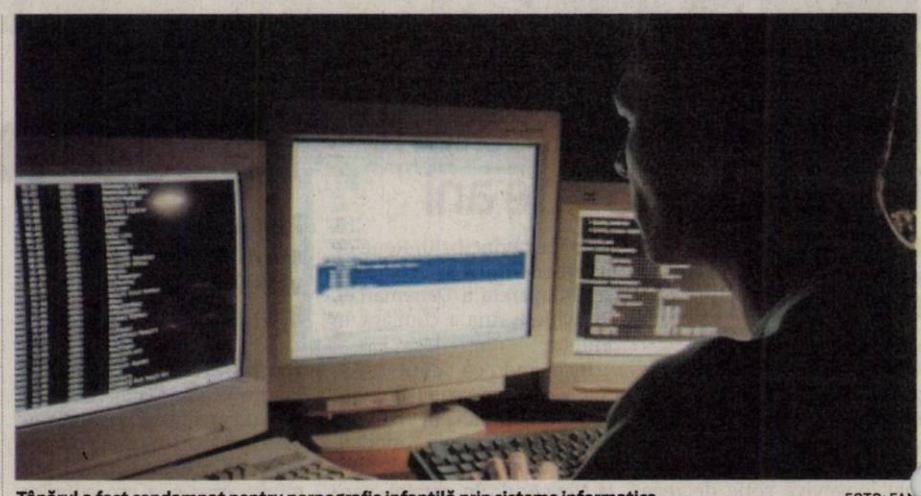

Tânărul a fost condamnat pentru pornografie infantilă prin sisteme informatice FOTO: FAN

Vrea dreptate de dincolo de gratii

Închis pentru pornografie infantilă prin sisteme informatice, încearcă să obțină redeschiderea cazului.

ARAD. Este vorba despre un tânăr din București, domiciliat la Pecica, tânăr despre care s-a mai scris în paginile ziarului nostru, încă din 2009, când Alexandru Iordăchescu era doar învinuit în acest dosar. Între timp, s-a judecat dosarul tânărului, iar acesta a fost condamnat la cinci ani de închisoare, pedeapsa cea mai mare, pe care aceiași judecători au sporit-o cu încă un an pentru „gravitatea faptelor”. Acum Alexandru Iordăchescu cere redeschiderea dosarului său și vrea ca judecătorii să-i rejudece cauza, înaintând Tribunalului Arad o „contestație la executare împotriva sentinței de condamnare din 2010”. În contestație, tânărul susține că există „nelămuriri cu privire la temeinicia și legalitatea hotărârii de condamnare”.

Respins

Deja, judecătorii Tribunalului Arad au respins contestația împotriva sentinței, iar Iordăchescu a făcut recurs. Curtea de Apel Timișoara urmează să judece recursul tânărului pe 22 octombrie, data la care a fost stabilit termenul.

În trecut, tânărul a încercat să-și susțină nevinovăția, precizând că este nevinovat. În 2009, Iordăchescu declara: „Mă acuză că am făcut un film porno cu o minoră din Pecica. Că eu am regizat și montat filmul și apoi l-am urcat pe net și am primit bani pe el. Mă mai acuză că am hărțuit alte trei minore, că le-am cerut bani și că le-am pus să se dezbrace în fața camerei web. A mai existat un dosar pentru viol pe numele meu. Minora și-a schimbat de trei ori declarația. Au închis dosarul din lipsă de probe. Au căutat peste tot. Conturile mele, ale mamei mele, ale prietenei mele. Nu au găsit nimic”.

17 poze la percheziție

Potrivit procesului verbal de percheziție datând din iunie 2009, în calculatorul lui Alexandru Iordăchescu, „în urma activității de percheziție, au rezultat următoarele: au fost identificate 8 fișiere imagine cu extensia <jpg> ce reprezintă fotografii cu persoane de sex feminin; un fișier text cu extensia <txt> ce reprezintă denumirea unui site accesat de utilizatorul computerului (sexshop-erotic). Dintre cele 131 de medii de stocare, pe unul dintre acestea, respectiv pe suportul de tip CD, marca Memorex, având aplicate înscrisurile <44> și <poze Danyela>, au fost identificate un număr de 17 fișiere de tip imagine, ce reprezintă o persoană de sex feminin în diverse ipostaze”.

După efectuarea percheziției, Iordăchescu a declarat, potrivit procesului verbal de percheziție, că „cele 17 imagini identificate pe suportul de tip CD o reprezintă pe numita Sabău Diana și le-a primit prin intermediul aplicației Yahoo Messenger de la Rus Dan din Pecica”. **JA – I.C.**

„Filmele” procurorului

Deși în calculatorul lui Iordăchescu au fost găsite doar poze, în ordonanța de reținere, procurorul DIICOT, susține că „în perioada decembrie 2008 - martie 2009, Iordăchescu Alexandru a recrutat mai multe minore din Pecica pe care, sub promisiunea unor sume de bani, sau prin amenințări, le-a filmat și fotografiat în timp ce întrețineau relații sexuale cu mai mulți bărbați, iar ulterior a expus aceste materiale pe internet prin intermediul unor site-uri pornografice, obținând astfel sume de bani”.

Leagănele rupte sunt uitate FOTO: FAN

Locuri de joacă modernizate

ARAD. Mare bucurie pentru copiii din zona străzilor Predeal și Fluturilor din cartierul Vlaicu. Spațiul de joacă destinat lor va avea dotări noi și un aspect mai frumos. Leagăne, tobogane și alte echipamente de agrement sunt montate în locul celor vechi, multe dintre ele stricate, care nu mai puteau fi folosite de multă vreme.

„Primăria Arad se preocupă periodic de menținerea în stare de funcționare a locurilor de joacă pentru copii. Mai precis a echipamentelor de joacă și agrement amplasate în locațiile de pe raza municipiului. Echipamentele «obosite», defecte sau vandalizate, trebuie reparate sau înlocuite”, spune purtătorul de cuvânt al Primăriei, Corina Drăghici.

Fiindcă cel mai important lucru e siguranța copiilor, leagănele, toboganele sau băncuțele din parcurile de copii trebuie să fie impecabile. Stricăciunile nu-și au locul. **JA – G.K.**

Sport

„Am avut parte de cel mai bogat an în performanţe naţionale şi internaţionale"

Luca Kunszabo, judo, LPS Arad

18

jucători cu vizele la zi sunt obligaţi să alinieze pe foaia de joc o echipă de rugby în competiţiile interne oficiale. CSM Sibiu şi Lions UVVG Arad nu au respectat în meciul lor direct, câştigat de sibieni, acest paragraf din regulament, motiv pentru care, ambele, au pierdut cu scorul de 5-0 şi au fost penalizate cu un punct.

Leii arădeni au „muşcat" iarăşi din sibieni

ARAD. Lions UVVG a obţinut a doua victorie în actuala stagiune a Diviziei A de rugby, scor 50-12, cu CSM Sibiu. Primul succes din istoria tânărului club arădean s-a înregistrat tot împotriva sibienilor, în primăvară (26-19). Liga a treia de rugby numără 10 formaţii, Lions Arad, CSM Sibiu şi CFR Braşov făcând parte din seria Vest, gruparea arădeană având 10 puncte în urma celor două tururi şi tot atâtea retururi. **JA-D.L.**

Ovidiu Haţegan FOTO: FAN

Super delegare pentru Haţegan

LONDRA. Prestaţiile excelente de pe „Bătrânul Continent" i-au adus arbitrului arădean Ovidiu Haţegan o nouă delegare importantă în Europa League. Acesta a fost desemnat de UEFA să împartă dreptatea la jocul Tottenham Hotspur - Lazio Roma (joi, ora 22,05, în direct pe DigiSport 3) contând pentru prima etapă din faza grupelor.

Ovidiu Haţegan va fi ajutat de asistenţii Zoltan Szekely şi Octavian Şovre. Rezervă este Cristian Nica, iar adiţionali Alexandru Tudor şi Istvan Kovacs. **JA-D.S.**

Punctele nu-i dau pace lui Falub

Zestrea mică din clasament îl nemulţumeşte pe antrenorul UTA-ei, care spune că jocul nu suferă foarte mult.

ARAD. Două egaluri şi o înfrângere. Acestea sunt rezultatele UTA-ei din acest debut de sezon în seria vest a ligii secunde. Plus o altă înfrângere, la Pâncota, cu „Şoimii", în Cupa României. Lipsa de rezultate nu-i dă pace antrenorului Adrian Falub, care spune - însă - că după jocul etalat până acum, punctele sunt puţine.

Nu e mulţumit

Adrian Falub consideră că după trei etape s-au adunat puncte puţine. „Nu sunt mulţumit de ce am obţinut până acum. Au fost trei runde şi am obţinut doar două puncte. În contrast cu jocul etalat de noi. Am jucat la Timişoara, apoi am făcut o repriză secundă bună cu Mioveni, la fel şi la Alba Iulia. Am crescut de la meci la meci, dar - din păcate - nu am reuşit să câştigăm. Sunt sigur că o victorie ne-ar descătuşa" - a spus Falub.

Maxi Laso, omul care ar putea da altă faţă mijlocului terenului de la UTA FOTO: FAN

Problema vârfului

Pe de altă parte, tehnicianul „Bătrânei Doamne" consideră că lipsa unui mijlocaş ofensiv de valoare şi a unui atacant au făcut ca până acum să nu se adune mai multe puncte. „Suferim la mijlocul terenului, acolo unde nu avem un coordonator, în adevăratul sens al cuvântului. A venit acum Laso, să vedem, poate el este ceea ce tot căutăm. În schimb, problema vârfului nu e acoperită. Nu ştiu cum vom face, ce sistem trebuie să folosim, dacă nu reuşim să integrăm pe cineva rapid în centrul liniei de atac. Stăm - în schimb - bine în faza de apărare, echipele întâlnite creându-şi puţine ocazii de a marca" - a mai spus Falub.

Lipsă de comunicare

Vis-a-vis de reacţia fanilor, Falub a spus: „Au avut dreptate, până la urmă, după meciul de la Pâncota, că am pierdut în faţa unei echipe dintr-un eşalon inferior. Dar trebuia să explicăm mai mult oamenilor că am folosit câţiva jucători ce au jucat mai puţin, iar obiectivul nu a fost Cupa. A fost şi o lipsă de comunicare între noi şi suporteri".

LEO SFÂRA
leo.sfara@informmedia.ro

Cupa Mureşul

Şase echipe de jurnalişti au onorat Cupa Presei Mureşul la volei pe plajă. La final, podiumul a arătat astfel: 1.Marius Herţa-Vlad Sîrb; 2. Dani Lazăr-Angel Rotar; 3.Ioan Hamza-Călin Petrescu. Să consemnăm şi prezenţa unui echipe feminine, formată din Adriana Barbu, Natalia Kuba şi Cristina Puşcaş. FOTO: JA

Încălzire pentru campionat

ARAD. „Ne aşteptam la o dublă uşoară, de încălzire, cu Olimpia Braşov. Am încercat să exersăm apărarea, în perspectiva debutului în campionat - sâmbătă, ora 18, la Sala Sporturilor - împotriva echipei din Sf. Gheorghe. Doar în al doilea joc ne-am apropiat de ceea ce vreau să ne apărăm în acest sezon" - a spus prof. Dan Moraru, după victoriile obţinute de Univ Goldiş ICIM Arad, 89-41 şi 95-33, în primul tur al Cupei României la baschet feminin.

În meciul disputat marţi dimineaţă, în contul echipei arădene au punctat: Givens 16, Bartee 13 (1), Milovanovic 13, LaPlante 11, Moraru 8 (2), Mercea 8, Risper 7, Wirth 7, Cutaş 7, Brosovszky 5 (1). **JA-D.S.**

Adela Mercea a fost surpriza plăcută a debutului oficial de sezon FOTO: C. ANDRA

Luca Kunszabo şi lecţia de ippon

SIBIU. Cupa Temerarul la judo, competiţie la startul căreia s-au aliniat peste 250 sportivi din şapte ţări, i-a dat şansa arădeanului Luca Kunszabo de a-şi arăta măsura valorii. Una incontestabilă, dovadă lecţia de ippon predată pe tatami în cadrul cat. plus 81 Kg, toate meciurile fiind câştigate prin acest procedeu spectaculos.

Acelaşi parcurs bun şi firesc, locul I, l-a obţinut şi Sergiu Sinceac (cat. 100 Kg), în vreme ce, colegul său de la LPS Arad, Daniel Lucaci (cat. 60 Kg), a ocupat locul V. **JA-D.S.**

Concurs - Pariezi pe premiile JA, etapa 4

Marele premiu este un Crăciun de vis pentru două persoane la Hotel Parc din Moneasa.

ARAD. Pariezi pe premiile JA este un concurs întins pe durata a 15 etape, în care, dvs, cititorii fideli, veţi acumula puncte pentru a pune mâna pe premiile oferite de **Jurnal Arădean şi Aradon** cu sprijinul unor sponsori. Marele premiu este un Crăciun de vis pentru două persoane oferit de **Hotel Parc din Moneasa. De asemenea, Saller şi Paradisul Copiilor** oferă premiile celor clasaţi pe locurile II-V (echipament sportiv şi produse electrocasnice). Ocupanţii locurilor VI-X în clasamentul general vor primi abonamente pe trei luni la Jurnal Arădean şi câte o minge de fotbal. În plus, cea mai bine clasată dintre reprezentantele sexului frumos va fi premiată cu o minge de fotbal şi un aparat electrocasnic. Iar surprizele nu se opresc aici.

Nu uitaţi, pronosticurile dvs sunt valide doar dacă sunt trimise - toate cinci - , pe adresa de email **daniel.scridon@informmedia.ro sau redactia.jurnalarădean@informmedia.ro** până cu 30 minute înaintea începerii primului joc. O altă alternativă este transmiterea prin Poştă a pronosticurilor (cu data Poştei, joi, în fiecare săptămână) sau aducerea personal la redacţie până cu o oră înainte de primul joc.

TALON 4

Iată meciurile pe care vi le propunem pentru etapa a patra:
1.Steaua - Rapid
2.UTA – Corona Braşov
3.Naţional Sebiş – FC Hunedoara
4.Unirea Sântana – CS Ineu
5.FC Schalke 04 – Bayern Munchen

TOP 10

Chiar dacă aţi ratat startul, concursul este lung şi aveţi suficiente oportunităţi de a recupera faţă de cei care au punctat în primele trei runde. Iată primii clasaţi în ierarhia generală: 1.Purda Silviu 23 p, 2-3.Costea Roxana şi Kramer Gabriel 20 p, 4. Torok Ladislau jr. 19 p; 5-6.Hamza Ioan şi Molnar Margareta 18 p; 7. Musca Alina 17 p; 8.Crişan Gheorghe 15 p; 9-10.Claudiu Tal şi Torok Noemi 14p. Şi primele clasate în clasamentul feminin: 1.Costea Roxana 20 p; 2.Molnar Margareta 18 p, 3. Musca Alina 17 p.

saller
serious performance

Paradisul Copiilor

Şi-au împărţit victoriile

ARAD. Etapa a II-a din C.N. de fotbal pentru juniori republicani a programat derby-ul judeţean UTA - Atletico. Cele două grupări şi-au împărţit victoriile. La juniori A, UTA s-a impus cu 3-0 (goluri Vlad, Gliguţă şi Forian), în timp ce, confruntarea juniorilor B a dat câştig de cauză galben-negrilor pregătiţi de Cristi Păcurar, scor 6-1, reuşitele fiind semnate de Iuga-2, Petrache, Vasi, Kilin, Man, respectiv, Dan.

Etapa viitoare, grupările arădene evoluează în deplasare, Atletico la LPS Satu Mare, iar UTA la FC Bihor. **JA-D.S.**

Campionatul Promoţie

ARAD. Rezultate consemnate în etapa II-a:

Seria A: Covăsânţ - Nădlac 0-0, Peregu Mare - Horia 0-5, Mănăştur - Munar 0-3, Voinţa Semlac - Ghioroc 5-1, Felnac - a stat. În clasament conduc echipele din Munar şi Horia cu maximum de puncte (6). Etapa viitoare: Nădlac - Peregu Mare, Munar - Semlac, Horia - Mănăştur, Felnac - Covăsânţ, Ghioroc - stă.

Seria B: Gurahonţ - Hălmagiu 2-2, Şilindia - Sintea Mare 0-9, Sebiş II - Chereluş 9-1, Chier - Lipova 1-2, Caporal Alexa - a stat. Omologări: Chereluş - Şilindia (et.1) 3-0. În clasament: 1. Lipova 6 p, 2-3. Hălmagiu şi Gurahonţ 4 p. Etapa viitoare: Sintea Mare - Sebiş II, Hălmagiu - Şilindia, Lipova - Gurahonţ, Caporal Alexa - Chier, Chereluş - stă. **JA-D.S.**

JURNAL ARĂDEAN

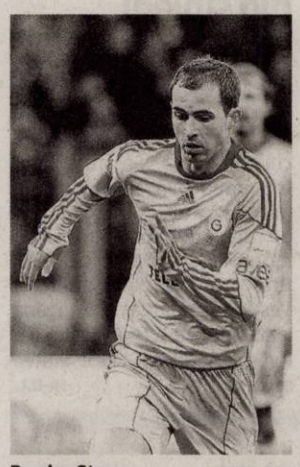

Bogdan Stancu FOTO: FAN

Stancu a marcat pentru Orduspor

FOTBAL. Fotbalistul Bogdan Stancu a înscris un gol în meciul câştigat de echipa Orduspor pe teren propriu, cu scorul de 3-2, în faţa formaţiei Kayserispor, în etapa a patra a campionatului Turciei. Stancu, integralist la Orduspor, a marcat în minutul 58.

Celelalte goluri ale echipei sale au fost înscrise de Barral '2 şi Hasan '16. Pantru Kayserispor au marcat Bobo '36 şi Diego Marvin '78.

SURSA: MEDIAFAX

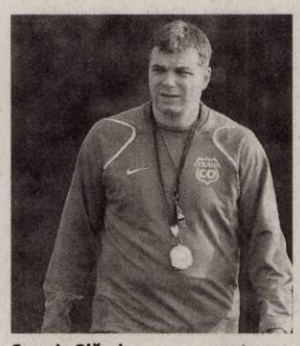

Cosmin Olăroiu FOTO: FAN

Al Ain a câştigat Supercupa EAU

FOTBAL. Echipa Al Ain, antrenată de Cosmin Olăroiu şi la care evoluează Mirel Rădoi, a câştigat Supercupa Emiratelor Arabe Unite, după ce a învins, la loviturile de departajare, formaţia Al Jazira. După 90 de minute, scorul meciului disputat pe Zabeel Stadium a fost 0-0, trecându-se direct la loviturile de departajare. Mirel Rădoi a fost integralist la Al Ain. Golul victoriei echipei Al Ain a fost marcat de la 11 metri de portarul Dawoud Sulaiman.

SURSA: MEDIAFAX

„În Liga 4 nu se joacă fotbal"

FOTBAL. Atacantul spaniol al echipei Glasgow Rangers, Francisco Sandaza, a declarat că meciurile pe care gruparea scoţiană este nevoită să le dispute în deplasare în Liga 4 sunt adevărate războaie. În acest sezon, Glasgow Rangers a înregistrat două victorii cu scorul de 5-1 pe teren propriu, însă în deplasare a remizat de trei ori, inclusiv în ultima etapă, 0-0 la Annan.

"În a patra ligă nu se joacă fotbal, cel puţin nu în deplasare. Meciurile din deplasare sunt războaie. Duelurile sunt mult mai fizice, tacklingurile sunt mult mai dure. La meciul de sâmbătă cu Annan mă gândeam că e iadul. Trebuie să realizăm asta şi unde jucăm acum, astea sunt circumstanţele actuale. Toată lumea se aşteaptă să câştigăm cu 4-0 şi 5-0, dar jucătorii pe care îi întâlnim joacă meciurile carierelor. Ei sunt foarte agresivi şi nu ne lasă spaţii", a spus Sandaza. **SURSA: MEDIAFAX**

„Vom lupta pentru victorie"

CFR Cluj susţine astă seară primul meci din Grupa H, în deplasare cu Sporting Braga.

Clujenii speră să repete evoluţiile bune din meciurile cu FC Basel FOTO: FAN

FOTBAL. Portarul portughez al echipei CFR Cluj, Mario Felgueiras, a declarat că formaţia sa va lupta pentru a obţine victoria în meciul cu Sporting Braga, primul din grupa H a Ligii Campionilor, dar a precizat că şi un rezultat de egalitatear fi bun.

„Ne vom lupta pentru victorie. E greu de jucat la Braga, dar avem o echipă de calitate. Şi un egal ar fi un rezultat bun. Vom vedea ce va ieşi. Manchester United este clar favorita grupei, noi şi celelalte două formaţii ne batem pentru a ne clasa pe un loc calificant", a spus Felgueiras.

Mijlocaşul brazilian Rafael Bastos a afirmat şi el că o remiză ar fi un rezultat bun: „Vom încerca să începem cu dreptul. Vrem toate cele trei puncte, dar recunosc că şi un rezultat de egalitate ar fi ceva pozitiv. Noi am fost în urna a patra, nu suntem favoriţi. Manchester United are prima şansă de calificare, apoi Braga şi Galatasaray. Vom lua fiecare meci în parte şi vom face totul pentru a scoate cât mai multe puncte. La final tragem linie". La rândul său, Luis Alberto a menţionat că Liga Campionilor este o competiţie importantă, unde oricine îşi doreşte să ajungă. „Nici eu nu fac excepţie şi voi da totul să-mi ajut echipa să obţină un rezultat cât mai bun", a comentat Luis Alberto.

Peseiro e prudent

Antrenorul echipei Sporting Braga, Jose Peseiro a declarat că valoarea grupării CFR Cluj este dovedită de eliminarea formaţiei FC Basel, care sezonul trecut a depăşit unul dintre cele mai puternice cluburi europene, Manchester United. „CFR este o echipă bună, cu o defensivă puternică şi trebuie să jucăm la un nivel înalt pentru a câştiga acest meci foarte important. Faptul că jucăm acasă ar trebui să constituie un avantaj, dar acest factor este doar ipotetic. CFR are mulţi jucători portughezi în componenţă şi are un atac foarte bun. Sunt mulţi portughezi în Liga Campionilor, şi la noi, şi la CFR, e un lucru bun. Va fi un meci dificil, CFR e puternică, joacă un fotbal agresiv şi poate pune numeroase probleme, însă şi noi suntem o echipă tare, cu mentalitate puternică", a spus Peseiro.

Partida Sporting Braga - CFR Cluj, din prima etapă a grupei H a Ligii Campionilor, se va disputa azi, de la ora 21:45 şi va fi televizat de Digi Sport şi Dolce Sport.

SURSA: MEDIAFAX

Un nou gol al lui Claudiu Keşeru

FOTBAL. Atacantul Claudiu Keşeru a marcat un gol în partida pe care echipa sa, Angers, a câştigat-o pe teren propriu, cu scorul de 3-1 (2-0), în faţa formaţiei Le Havre, în etapa a VII-a din liga a doua franceză, informează L'Equipe. Keşeru, care a fost integralist, a înscris golul doi al oaspeţilor în minutul 23. Celelalte reuşite ale învingătorilor au fost semnate de Ravet '4 şi Gomez '86, în timp ce pentru oaspeţi a marcat Manceau (autogol), în minutul 76. În urma acestei victorii, Angers a ajuns pe locul patru în clasament, cu 12 puncte. **SURSA: MEDIAFAX**

Claudiu Keşeru FOTO: FAN

FC Oltchim s-a desfiinţat

FOTBAL. FC Oltchim Râmnicu Vâlcea s-a retras din Liga a III-a, după ce a rămas fără sprijinul combinatului chimic, aflat într-un proces de privatizare.

"Nu avea rost să mai încurcăm lumea, să trimitem arbitrii, ne-am desfiinţat, iar jucătorii sunt liberi de săptămâna viitoare, când va fi prima şedinţă de Comitet Executiv la federaţie. Nu s-a găsit nimeni să ne preia, deşi s-a tot căutat un sponsor, să vedem dacă mai continuă şi handbalul. Oricum, jucătorii nu aveau o situaţie fericită, aveau salariul minim şi jucau fără prime, îşi vor cauta alte echipe", a spus tehnicianul Ion Lazăr. **SURSA: MEDIAFAX**

Sancţionaţi pentru lezarea imaginii clubului Concordia

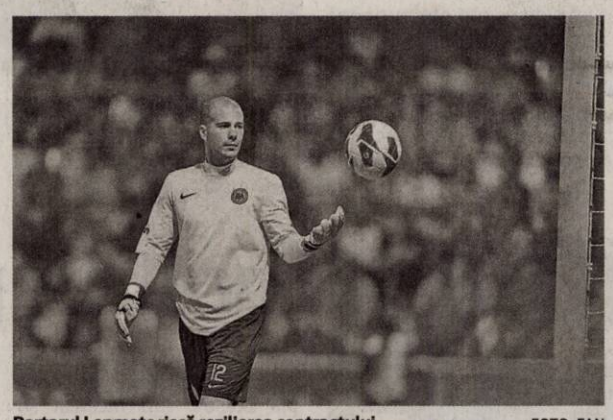

Portarul Lepmets riscă rezilierea contractului FOTO: FAN

FOTBAL. Mai mulţi jucători ai echipei Concordia Chiajna au fost amendaţi de către comitetul director al grupării ilfovene ca urmare a unor incidente, care au avut loc în noaptea de 16 spre 17 septembrie, informează site-ul oficial al clubului. „Pentru lezarea imaginii clubului, jucătorii implicaţi în evenimentele din Centrul Vechi al Capitalei, au fost sancţionaţi pecuniar pe o perioadă nedeterminată de timp. Situaţia jucătorului estonian, Serghei Lepmets, va fi clarificată săptămâna viitoare, la următoarea şedinţă a comitetului director, putând fi luată în calcul şi rezilierea contractului", se arată într-un comunicat al CS Concordia.

Jucătorii Lepmets, Purece, Belu şi Wellington au ieşit în oraş, iar portarul a ajuns la spital din cauza unei altercaţii.

„După ce au abordat mai multe domnişoare, una dintre acestea, probabil agasată de insistenţa jucătorilor, a făcut apel la unul dintre body-guarzii localului. Acesta le-a cerut socoteală fotbaliştilor, dar Lepmets a ripostat şi l-a lovit. Imediat, şi-au făcut apariţia mai mulţi colegi de-ai paznicului, care i-au aplicat o corecţie extrem de dură goal-keeper-ului ilfovenilor. Acesta a fost bătut atât de rău, încât a fost necesară transportarea sa la spital, de urgenţă, unde medicii au costatat că goalkeeper-ul s-a ales cu o fractură la gleznă. Portarul estonian de 25 de ani a încercat să îi ascundă lui Ilie Stan motivele durerii sale, dar ştirea a ajuns la urechile acestuia, care a decis să îi rezilieze contractul lui Lepmets", informează sursa citată. **SURSA: MEDIAFAX**

Tamas Hajnal FOTO: FAN

„Steaua este o echipă omogenă"

FOTBAL. Mijlocaşul echipei VfB Stuttgart, ungurul Tamas Hajnal, consideră că Steaua are o vastă experienţă internaţională. "Vom întâlni un adversar cu o bogată experienţă internaţională, care probabil se va axa foarte mult pe defensivă. Trebuie să avem răbdare şi să fim concentraţi pentru a ne impune jocul. Vrem să luăm un start bun în Liga Europa şi să avem un parcurs cât mai lung în această competiţie", a spus Hajnal. Antrenorul echipei germane, Bruno Labbadia, a lăudat noul lider al Ligii I. "Steaua a câştigat în ultima etapă de campionat, este lider în România. Steaua este o echipă foarte omogenă", a precizat Labbadia. Partida VfB Stuttgart - Steaua Bucureşti, din prima etapă a grupei E a Ligii Europa, se va disputa joi, de la ora 20.00.

SURSA: MEDIAFAX

Ovidiu Herea FOTO: FAN

40 de goluri, 16 din penalty

FOTBAL. Mijlocaşul echipei Rapid Bucureşti, Ovidiu Herea, a marcat golul 40 în Liga I (16 din acestea fiind realizate din penalty). Alte cifre interesante din etapa a VIII-a din Liga 1 sunt oferite de Comisia de Statistică şi Istorie a FRF.

Atacantul echipei FC Braşov, Attila Hadnagy, a jucat meciul 100 în Liga I, în partida pierdută, vineri, în deplasare, cu scorul de 2-1, în faţa formaţiei Ceahlăul Piatra Neamţ.

Echipa Oţelul Galaţi a jucat meciul 800 în primul eşalon, în timp ce campioana CFR Cluj a evoluat în partida cu numărul 550.

Formaţia Concordia Chiajna a marcat golul 50 în Liga I, reuşita aparţinându-i lui Wellington.În etapa a VIII-a au debutat cinci fotbalişti în Liga I: Gavrilaş (Astra Ploieşti), Luis Alberto (CFR Cluj), Antonio Moreno (Ceahlăul Piatra Neamţ), Bambara (Concordia Chiajna) şi Reano (Gloria Bistriţa). Jucătorii Budescu (Astra Ploieşti), Bruno Madeira (FC Braşov), Rui Pedro (CFR Cluj), Leca (Concordia Chiajna) şi Moutinho (CS Turnu Severin) au marcat primele goluri în Liga I. **SURSA: MEDIAFAX**

„Nu îmi place să fiu perfect"

Zlatan Ibrahimovici FOTO: EPA

FOTBAL. Atacantul Zlatan Ibrahimovici a declarat, într-un interviu acordat cotidianului L'Equipe, că pentru a juca bine trebuie să fie puţin nebun şi a subliniat că vrea să câştige Liga Campionilor alături de Paris Saint-Germain.

"Pentru a juca bine trebuie să fiu nebun. Dacă încep să mă destind, nu va fi de bine. Când eşti mulţumit de tine, te relaxezi. Pentru a fi bun trebuie să simţi o furie. Am nevoie de nebunie pentru a fi bun pe teren. Oamenii vorbesc mult. Mă judecă fără să mă cunoască. Dar asta face parte din folclor şi îmi place. Cu cât se scriu mai multe prostii, cu atât mai bine. Pentru că acest lucru îmi dă mai multă energie, mai multă adrenalină să fac mai multe în teren. Nu vreau să fiu perfect. Nu-mi place ideea de perfecţiune. Pentru mine, nimeni nu e perfect. Cel care se crede perfect face cea mai mare prostie", a afirmat Ibrahimovici. În ceea ce priveşte salariul său, Ibrahimovici a spus: "Pentru calitate trebuie să plăteşti un preţ, nu? Calitatea nu este gratuită. Şi apoi nu înţeleg de unde aceste critici. Aceşti bani vor genera mai multe impozite în Franţa. Deci politicienii ar trebuie să fie mulţumiţi, nu? Este foarte ciudat...Bani aveam şi înainte să vin aici. Am venit la Paris pentru provocarea lansată". **SURSA: MEDIAFAX**

TeRRa

Nissan dezvăluie conceptul TeRRa, care combină punctele forte ale unui SUV cu atitudinea pur eco dată de propulsia cu celule de hidrogen. Conceptul se vrea a fi „primul şi singurul SUV cu zero emisii de dioxid de carbon".

Două maşini Dacia, la Paris

Noile modele Logan 2 şi Sandero 2 vor fi prezentate la Salonul Auto de la Paris în 29 septembrie.

LANSARE. Constructorul auto Automobile Dacia, parte a grupului francez Renault, va prezenta noile modele Logan 2 şi Sandero 2 la Salonul Auto de la Paris, care va începe la data de 29 septembrie. „Noile modele Logan 2 şi Sandero 2 vor putea fi văzute la Salonul Auto de la Paris", a declarat, marţi, directorul comercial al companiei, Thomas Dubruel, prezent la lansarea modelelor Dokker şi Dokker Van pe piaţa românească.

Primele imagini cu modelele Logan 2 şi Sandero 2 necamuflate au apărut luni în publicaţia franceză L'Automobile Magazine, principala noutate pe lângă design-ul nou fiind o nouă motorizare economică, propulsorul turbo pe benzină de 0,9 litri şi 90 cai-putere.

Logan

Noul Logan vine cu un design mult schimbat, preluând elemente de la Duster şi Lodgy, notează publicaţia franceză. La interior, noul Logan propune o planşă de bord restilizată, care poate acomoda opţiunea Media Nav prezentă pe modelul Lodgy, un sistem multimedia cu touchscreen de 7 inci care poate controla funcţii precum navigarea, radioul, muzica şi apelurile telefonice hands-free.

Varianta MCV nu va mai fi prezentă în gama Logan, fiind înlocuită de versiuni ale Lodgy şi Dokker, potrivit L'Automobile Magazine.

Sandero

Noul Sandero caută să „seducă" clienţii, notează publicaţia franceză, cu un design nou şi un interior mai atrăgător.

Cu o lungime de 4 metri, automobilul vine cu o grilă frontală mărită, „un look mai hotărât" şi stopuri care amintesc de Volkswagen Polo. La interior, prioritatea a rămas simplitatea, însă anumite inserţii de aluminiu caută să reducă din „atmosfera de austeritate".

Motorizare

În materie de motorizări, ambele modele pot fi echipate cu propulsorul economic TCe de 0,9 litri pe benzină, turbo, care poate dezvolta 90 de cai putere. Restul motoarelor disponibile sunt cunoscute de pe modele Dacia anterioare.

Abarth 695 Fuori Serie

PERSONALIZARE. Programul Fuori Serie va fi lansat în cadrul Salonului Auto Paris 2012 şi este dedicat tuturor clienţilor Abarth care îşi doresc cel mai ridicat nivel de personalizare precum şi exclusivitatea unei maşini construite special pentru ei. Modelele acestei serii vor beneficia de o putere de 180 CP, oferită graţie motorului cu 4 cilindri în linie cu o capacitate de 1.368 cm3. Cuplul maxim este de 250 Nm la 3000 rpm în modul sport, Abarth 695 accelerând de la 0 la 100 km/h în mai puţin de 7 secunde, şi fiind capabil de o viteză maximă de 225 km/h. Acestor dotări li se adaugă o întregă suită de componente cu puternic accent sportiv, precum frânele Brembo cu discuri perforate, cutia de viteze manuală „Abarth Competizione" cu comenzi pe volan şi turbocompresorul cu geometrie fixă Garrett 1446. Şi cum competiţiile de raliu fac parte din blazonul Abarth, noua colecţie a fost inspirată din succesul din trecut al maşinilor de curse care au scris istoria brand-ului. Elementul de noutate a fost însă insuflat de materialele moderne folosite la fabricarea modelelor din această serie: de la fibră de carbon la materiale compozite, la piele Alcantara sau elemente vopsite în culori mate.

Dokker şi Dokker Van

NOUTĂŢI. Constructorul auto Automobile Dacia, parte a grupului francez Renault, a lansat marţi pe piaţa românească modelele Dokker şi Dokker Van, produse în uzina din Tanger, Maroc. Preţurile sunt cuprinse între 8.700 şi 13.600 euro, TVA inclusă, în funcţie de motorizări şi dotări.

Dacia Dokker este un combi cu 5 locuri destinat unei utilizări mixte atât în scop personal, cât şi profesional, iar Dacia Dokker Van este o furgonetă care vizează în principal micii comercianţi şi întreprinzători. Dacia Dokker va fi comercializată cu preţuri între 9.000 şi 13.600 de euro, inclusiv TVA. Preţurile Dacia Dokker Van au fost stabilite între 8.700 şi 11.500 euro, inclusiv TVA. Dacia Dokker şi Dokker Van au patru motorizări, două pe benzină şi două pe motorină. Numele Dokker este derivat din cuvântul englezesc „dockworker" - muncitorii care se ocupă de încărcarea şi descărcarea navelor în port.

După lansarea Dacia Dokker şi Dokker Van, gama Dacia ajunge la nouă modele lansate în opt ani.

Anvelopele vor fi etichetate

REGLEMENTARE. Începând cu 1 noiembrie 2012, toate anvelopele comercializate în Europa trebuie să aibă lipită o etichetă care să conţină informaţii privind trei criterii de performanţă. Două dintre acestea vizează mediul (eficienţa energetică şi zgomotul la rulare) şi cel de-al treilea vizează siguranţa. Noua reglementare europeană impune ca toate anvelopele comercializate să aibă lipită o etichetă care să indice rezistenţa la rulare, nivelul zgomotului la exterior şi distanţa de frânare pe carosabil umed. Obiectivele aceste reglementări, sunt: *îmbunătăţirea eficienţei energetice a transportului rutier şi reducerea emisiilor de CO_2 asociate; *îmbunătăţirea siguranţei rutiere; *reducerea zgomotului asociat transportului rutier. Aceste obiective vor fi atinse prin sprijinirea consumatorilor să facă o alegere informată atunci când îşi achiziţionează anvelopele.

Viitorul BMW Active Tourer

Un model compact care preconizează viitorul: tracţiune pe faţă, motoare mai mici şi transmisie hibridă.

CONCEPT. BMW va prezenta la Salonul Auto Paris 2012 conceptul Active Tourer, un model compact care-i va deveni rival Fordului B-Max construit la Craiova şi care preconizează viitorul modelelor compacte BMW: tracţiune pe faţă, motoare mai mici şi transmisie hibridă.

Mini MPV

Noul BMW Concept Active Tourer se înscrie în clasa mini MPV şi, dacă va intra în producţia de serie, printre rivalii săi se vor număra Fordul B-Max construit la Craiova şi modelul B-Class al celor de la Mercedes-Benz.

Din cauză că prototipul Active Tourer are un sistem de transmisie hibridă, care combină un motor cu ardere internă pe benzină şi un motor electric, cutia de viteze convenţională transmite puterea către roţile din faţă, în timp ce motorul electric învârte roţile din spate.

În esenţă, asta înseamnă că BMW Concept Active Tourer este o maşină cu tracţiune pe faţă, dar care uneori devine una cu tracţiune pe spate, fie ea şi electrică, iar alteori una cu tracţiune integrală, atunci când este nevoie de toată puterea sistemului.

Acoperiş

În loc de un acoperiş din convenţional, BMW a montat pe conceptul Active Tourer un acoperiş panoramic, denumit „Cool Shade". Sticla folosită foloseşte tehnologia Suspended Particle Device (sistem de particule în suspensie) şi dă posibilitatea reglării nivelului de luminozitate din maşină, pentru că la apăsarea unui buton, acesta devine mai opac sau mai transparent. Un sistem asemănător a fost folosit în limuzinele Maybach.

Motor

Motorul pe benzină montat sub capota conceptului bavarez are trei cilindri, o capacitate cilindrică de 1,5 litri şi foloseşte tehnologia TwinPower Turbo cu două turbocompresoare.

Împreună cu motorul electric de pe puntea din spate, puterea totală dezvoltată este de peste 190 CP şi 200 Nm.

Cei de la BMW spun că puterea este suficientă pentru ca maşina să ajungă la o viteză maximă de aproape 200 km/h şi să facă sprintul de la zero până la 100 km/h în mai puţin de opt secunde.

Cea mai bună parte a sistemului de transmisie hibridă este consumul.

Doar 2,5 litri/100 km şi emisii de dioxid de carbon de 60 g/km în regim mixt.

Bateriile litiu-ion care sunt amplasate sub podeaua portbagajului pot fi încărcate de la orice priză normală de 220 V şi dau o autonomie de 30 de kilometri atunci când se conduce în modul exclusiv electric.

Totodată, bateriile sunt încărcate şi de către generatorul motorului pe benzină, dar şi atunci când maşina încetineşte.

ARĂDENII SE DISTREAZĂ: **Concert Holograf la Galleria Mall**

aradon.ro

Expoziţie de artă din Serbia la Muzeu

ARAD. Complexul Muzeal Arad vă invită la vernisajul expozițiilor artiștilor sârbi Rade Kundačina și Zoran Todorovic, eveniment ce va avea loc joi, 20 septembrie, ora 18, la Muzeul de Artă Arad. Cele două expoziții, „Japanese Diary " și „Critical Affect", reprezintă o premieră în Arad, de succesul evenimentului ocupându-se dr. Adrian Sandu, muzeograf.

JA-V.F.

Artă contemporană la Muzeu FOTO: FAN

Principalii „vinovaţi" de...poveste FOTO: FAN

În magia poveştilor lumii

Aradul găzdui, în weekend, primul Festival internaţional de poveşti din România.

ARAD. La sfârșitul acestei săptămâni, între 21-23 septembrie, la Arad va avea loc Festivalul internațional de povești „Magia cuvântului", organizat de organizat de Asociația culturală „MA-CU", Biblioteca Județeană „A.D. Xenopol" și Teatrul Clasic „Ioan Slavici".

Principalii realizatori ai evenimentului - actorii Giorgiana Elena Popan și Robert Pavicsits împreună cu bibliotecara Mihaela Blaga - ne-au informat, ieri, într-o conferință de presă, că în festival vor participa povestitori din Danemarca - Hans Laurens, Portugalia - Pedro Lopes, Franța - Claude Delsol și România - Marilena Bătrân, Lăcrimioara Szlanko, Alina Doba și alții.

„În Arad, pentru prima dată în România, se ține un festival ce va fi susținut de profesioniști care spun povești", a punctat Robert Pavicsits. „Poveștile au ca scop susținerea valorilor morale. Pot să vă mai spun că oficialitățile invitate în loc să spună «Bine ați venit, dragi copii!» vor prezenta o scurtă poveste", ne-a mărturisit Giorgiana Elena Popan, cea care a participat, la începutul acestui an, (și a fost premiată) la Festivalul Internațional de Povești Kanoon din Urmia - Iran.

„Intrarea va fi liberă - a ținut să precizeze Mihaela Blaga. Grupul țintă îl reprezintă elevii din clasele primare. Vor veni, cu siguranță, cei care frecventează «Ludoteca » bibliotecii dar și-au anunțat dorința de a participa și școli din municipiu".

Deschiderea festivalului va avea loc vineri 21 septembrie (orele 10-12), la Teatrul de Marionete. Tot aici, în 22 septembrie (orele 17-20), va fi a doua zi de festival iar în 23 septembrie, între aceleiași ore - a treia zi de festival, festivitatea de închidere cu premiere și...surprize

Organizatorii se așteaptă ca Aradul să se transforme, timp de trei zile, într-un loc minunat iar participanții să se lase complet furați de magia unei lumi nemuritoare în care se pășește și se iese numai prin formulele ca: „A fost odată...", „Că de n-ar fi, nu s-ar povesti..." sau „Și-am încălecat pe-o șa...".

JA-V.F.

La bibliotecă

La Biblioteca Județeană „A.D. Xenopol" vor avea loc - sâmbătă, 22 septembrie - un „Atelier de povești" (între orele 10-2) și conferința „Importanța poveștii în educația copilului" (orele 12-14).

„Sărbătoarea Vinului" în Podgoria de la Păuliş

PĂULIŞ. Al treilea moment festiv al de-acum tradiționalei manifestări „Sărbătoarea Vinului în Podgoria Miniș-Măderat" s-a consumat duminică pe stadionul din Păuliș, anterioare fiind cele de la Ghioroc și Șiria.

Organizată de Primăria Păuliș și CJA prin Centrul Cultural Județean, sărbătoarea de care vorbim a debutat cu slujba religioasă de sfințire a recoltei de struguri din Podgoria Aradului, săvârșită de pr. Gheorghe Rusu de la Biserica Ortodoxă Păuliș. Au urcat apoi pe scenă primarul Petru Nicoară, directorul CCJ Ana Maria Dragoș și parlamentarii de Valea Mureșului Constantin Traian Igaș și Marius Göndör, care în cuvântările rostite au evidențiat potențialul folcloric și turistic al zonei, între care excelează cultura viței de vie.

După degustarea de vinuri, must și struguri oferită la standurile SC „Wine Princess" din Păuliș și „Diverse" SRL din Miniș, a urmat partea cea mai așteptată de numeroșii spectatori, localnici sau veniți din alte părți: un amplu spectacol de muzică și dansuri populare.

JA-D.O.

Promoţia 1952 FOTO: D.O.

60 de ani de la absolvire

LIPOVA. O emoționantă întâlnire a avut loc , recent, la Lipova, unde absolvenții promoției 1952 a Liceului Comercial (actualul „Sever Bocu") s-au revăzut din nou. Din cei 76 de absolvenți de acum șase decenii, doar 21 au răspuns inițiativei colegilor lor Alexandra Olszevski și Gheorghe Păulișan, venind de aproape sau de departe pentru o zi de neuitat, în care au depănat amintiri și au lăcrimat la amintirea profesorilor și colegilor trecuți în neființă.

„Am fost un colectiv foarte unit, care a pus pe prim-plan învățătura. Ca dovadă, toți am avut cariere profesionale reușite, ca medici, profesori, economiști, ingineri, ș.a, unii având funcții de răspundere și de conducere în instituții publice sau în unități economice", aflăm de la ing. Nicolae Voștinar, fost mulți ani director al SCPP Lipova. **JA-D.O.**

„Pe urmele călătorului"...

Expoziţie personală a artistul plastic arădean Pavel Jurik la Centrul de Afaceri „Waterhouse".

ARAD. Artistul plastic arădean Pavel Jurik a ieșit în fața iubitorilor de frumos cu o nouă expoziție personală, „Pe urmele călătorului". De această dată pictorul expune 31 de lucrări la Centrul de Afaceri „Waterhouse". Cele mai multe dintre ele sunt peisaje citadine din Arad dar și din străinătate (Italia, Ungaria, etc) - de unde și numele expoziției, călătorul fiind, în fapt, artistul iar „urmele" lui sunt sunt lăsate pe pânze, în tablourile expuse. Dar nu lipsesc nici alte teme dragi plasticianului: de la peisaje din natură, până la...natura moartă.

Pictorul Pavel Jurik este membru al Cenaclului de arte plastice „Ion Andreescu", a avut mai multe expoziții personale în țară și peste hotare și a fost prezent cu lucrări în numeroase expoziții colective, fiind nelipsit de la „Saloanele" cenaclului arădean. De această dată se află în fața unei noi provocări, invitând publicul să-i admire ultimele creații.

> Pânzele domnului Jurik abundă de culorii vii
> **DARIUS GUI**

Pavel Jurik îşi prezintă noile creaţii FOTO: FAN

Darius Gui, referent de marketing la „Waterhouse", ne-a declarat că „Centrul de Afaceri nu dorește să fie doar o clădire cu scop în sfera utilului ci își propune să găzduiască și frumosul, pentru a descoperi binele. În acest sens, în ultima vreme, am avut aici mai multe expoziții ale artiștilor plastici arădeni, de la Maria Furnea, la Ioan Kett Groza ori mai tânărul Bogdan Țigan. Expoziția este deschisă în sala restaurantului și cred că-i extraordinar ca, în timp ce servești masa, să poți da o fugă în lumea frumosului, admirând minunatele picturi expuse". Referindu-se la expoziția lui Pavel Jurik, el ne-a mărturisit: „Eu am văzut în tablourile lui un joc al luminii, într-o lume mai întunecată". **JA-V.F.**

Gânduri la un nou început de an şcolar

Un nou început (sau) ce şi-ar dori elevii de la noul an de învăţământ 2012-2013.

ARAD. Fiecare început de an școlar înseamnă și noi speranțe: note mai bune, premii, succese la olimpiade. În prima zi de școală, am stat de vorbă și cu câțiva elevi pentru a afla ce așteaptă de la anul de învățământ 2012-2013. Cu seninătate și - de ce nu? - vise, ne-au răspuns:

Emanuela Ioan, cl. a VIII-a la Colegiul Naţional „Moise Nicoară": „Mă gândesc că va trebui să învăt mai mult, sper să iau un premiu anul acesta, considerând faptul că e ultimul meu an de gimnaziu. Sper să nu fie prea stresanți profesorii în legatură cu examenul. Ne așteaptă luni întregi de învățat și pregătiri pentru a termina cu bine ciclul gimazial".

Vlad Meche, cl. a X-a, Colegiul Naţional „Moise Nicoară": „Mă aștept să fim primiți cu brațele deschise ca în fiecare an, și să avem posibilitatea să facem școala, județul și țara mândri de noi".

Noemi Unc, cl. a VIII -a, Colegiul Naţional „Vasile Goldiş": „Acest an va fi cam greu și nu doar pentru mine ci și pentru cei de generația mea deoarece suntem în ultimul an de gimnaziu și vin examenele. Mă aștept la rezultate mult mai bune pentru a intra la un liceu bun și la multe weekenduri petrecute în casă învățând. Nu în ultimul rând bănuiesc ca profesorii vor fi mult mai exigenți dar, numai pentru binele nostru. Anul acesta, trebuie să punem școala pe primul rând iar distracție pe al doilea".

Alexandra Burcă, cl. a IX-a , Colegiul Economic: „Fiind primul an de liceu, așteptarile mele sunt ca ale oricarui boboc, școala nouă, sistem nou, colegi noi, profesori noi, materii noi. Speranțele pentru noul an sunt înțelegere deplină, o clasă unită,note bune și succes tuturor la învățătura!"

Vlad Ghiuţă, cl. a X-a, Colegiul Naţional „Moise Nicoară": „Noul an școlar va fi un nou început pentru fiecare, în care se pot afirma toți elevii prin rezultate foarte bune. Sper ca acest an să fie unul plin de note bune și de experiente plăcute. Voi continua drumul început în clasa a IX-a cu sperața obținerii celor mai bune rezultate".

Alexandru Foitoş, cl. a IX-a, Colegiul Naţional „Moise Nicoară": „Intru cu pași sfioși în clasa a IX-a, la liceul de elită al Aradului. Liceul este o mare schimbare în viața unui adolescent, deoarece aici ne formăm o personalitate. Voi avea profesori noi care mă vor purta prin tainele diverselor materii și mă vor îndruma spre realizarea unor performanțe școlare. Noii colegi sunt minunați și sunt sigur că vom fi o clasă unită. Sper să fie un an școlar foarte bun și plin de rezultate deosebite".

JA-V.F.

Emanuela Ioan

Vlad Meche

Noemi Unc

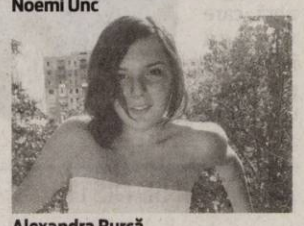

Alexandra Burcă

Vlad Ghiuţă

Alexandru Foitoş

CASA DE INSOLVENTA RAVA S.P.R.L.
în calitate de lichidator judiciar al
SC GENERAL CUSTOMS BUILDER SRL
desemnat de Tribunalul Arad, în dosarul 68/108/2009,, vinde, conform Legii 85/2006, prin
licitaţie publică deschisă, cu strigare :

- Imobilul situat în Arad str. Gh. Baritiu nr. 17, se va vinde ca ansamblu de bunuri la pretul de pornire de 168.000 EUR, exclusiv TVA sau pe componente.

Descrierea imobilului, pe componente:

- imobilul inscris in CF nr. 19778 a loc Arad, nr. top 1145/I/a; apartament nr. 1/A in suprafata de 173 mp, preţul de pornire 68.600 EUR, exclusiv TVA
- imobilul inscris in CF nr. 20748 a loc Arad, nr. top 1145/I/b; apartament nr. 1/B in suprafata de 63 mp, preţul de pornire 16.800 EUR, exclusiv TVA
- imobilul inscris in CF nr. 19735 a loc Arad; nr. top 1145/II , apartament nr. 2 in suprafata de 90 mp, preţul de pornire 29.400 EUR exclusiv TVA, garaj 3.010 EUR exclusiv TVA
- imobilul inscris in CF nr. 22092 a loc Arad, nr. top 1145/III; apartament nr. 3 in suprafata de 185 mp, preţul de pornire 39.900 EUR, exclusiv TVA , magazie 9.800 EUR, exclusiv TVA

Garanţia pentru participare la licitaţie este 10% din valoarea de pornire in licitatie pentru fiecare bun in parte. Licitaţia va avea loc în data de **10.10.2012** ora 14. la sediul lichidatorului **CASA DE INSOLVENTA RAVA S.P.R.L.** din Arad, Str. Salacz Gyula, nr.3A.
Înscierile şi achitarea garanţiei de participare la licitaţie se pot efectua până în ziua premergatoare licitaţiei, ora 14.
Informaţii suplimentare la tel.0728890030 şi 0357-428897, sau la sediul profesional al lichidatorului judiciar **CASA DE INSOLVENTA RAVA S.P.R.L.** *situat in Arad str Salacz Gyula, nr.3A.*
(308310)

GARSONIERE

• **Cumpăr cu** plata pe loc!!! garsonieră, apartament una cameră, 0752.510.776. 735431

• **Vând garsonieră** confort III, zona UTA, frumos amenajată, 0723.382.064, 0745.604.162. 253693

• **Vând garsonieră** confort 1, etaj 1, 37 mp, Alfa, gresie, faianţă, lavabil, parchet laminat, 19.000 Eur/negociabil. Telefon 0757.571.113. 293578

• **Vând garsonieră** confort 1. Tel. 0745.696.118. 308214

• **Vând garsonieră,** Calea Romanilor, Bloc 4/4. Preţ 14.900 Eur. Telefon 0721.650.015. 270199

• **Vând urgent** garsonieră etaj 1, bloc Imar, fost birou. Telefon 0752.674.269. 289265

GARSONIERE-JUDEŢ

• **Vând garsonieră** confort 1, parter, intrare în Pecica, parchet, gresie, faianţă, bucătărie mobilată, uşă metalică, 2 boxe pivniţă, preţ 12.000 Eur/negociabil, 0751.672.675. 308265

AP.1 CAMERĂ

• **Vând apartament** 1 cameră, Mărăşeşti, nr. 4, parter, 68 mp, îmbunătăţit, 23.500 Euro. Telefon 0744.849.390. 303775

FIRMA INTERNATIONALA DE TRANSPORT TROTA , CAUTA SOFERI PROFESIONISTI PENTRU A LUCRA INERNATIONAL (COMUNITATE) CU CAMIOANE DE 40 T- FRIGORIFICE. INTERVIURI IN CLUJ NAPOCA 05.09.12. -ORADEA 06.09.12- TIMISOARA 07.09.12 - PROGRAMARE INTERVIU TEL: 0740295418, daliana.codrean@trota.com .
CERINTE: PERMIS DE CONDUCERE CATEGORIA C E, MINIM 2 ANI DE EXPERINTA PROFESIONALA CU CAMION DE 40T, CARD TAHOGRAF, ATESTAT PROFESIONAL, PASAPORT, 2 FOTOGRAFII 3X3.5. (275118)

• **Vând apartament** 1 cameră, 46 mp la 2/4 în P- ţa Catedralei. Tel. 0788.118.714. 308259

• **Vând urgent** cameră, faianţă, parchet, termopane, preţ negociabil, 0754.853.116, 0755.906.529. 286333

AP.2 CAMERE-ARAD

• **Cumpăr cu** plata pe loc apartament 2 camere. Tel. 0744.849.390. 735888

• **Cumpar cu** plata imediat, apartament 2camere centru, Romanilor, Ar.Nou, Micalaca, Vlaicu. Tel:0741150158 292853

• **Vând apartament** bloc, 2 camere, etaj II, zona Romanilor. Telefon 0746.211.913, 0770.282.664. 305485

• **Vând apartament** 2 camere decomandate, C- lea Romanilor, 6/10. Tel. 0724.439.893. 286326

• **Vând apartament** 2 camere, str. M. Eminescu, în curte, parter, 100 mp, preţ la vedere. Tel. 0722.404.076, 0745.520.453. 300378

• **Vând apartament** 2 camere, Romanilor, decomandat, et. 3/10, amenajat, mobilat complet, preţ 31.900 Euro. Telefon 0756.856.853. 301405

• **Vând apartament** 2 camere, etaj 4, Vlaicu, 19.000 Euro, negociabil (schimb cu garsonieră), 0744.542.931. 303768

• **Vând apartament** 2 camere, zona 300, parter, balcon, amenajat, 33.000 Euro. Telefon 0752.652.463. 303776

• **Vând apartament** 2 camere Vlaicu- Poetului, apropiere P- ţa Agroalimentară Fortuna, neamenajat, parter, zonă liniştită, cheltuieli întreţinere mici, 21.500 Euro, negociabil, 0744.875.034, 0771.455.248. 303780

• **Vând apartament** 2 camere, amenajat (Sânicolau), etaj IV, 23.000 Eur, 0722.606.448. 305471

• **Vând apartament** 2 camere, et. 2, central. Telefon 0728.902.343. 305498

• **Vând apartament** 2 camere, central, 0723.218.418. 308309

• **Vând apartament** 2, 3, 4 camere, zona 6 Vânători. Telefon 0722.606.527. 303789

AP.3 CAMERE-ARAD

• **Ocazie! Vând** urgent apartament 3 camere, decomandat, preţ negociabil la vedere, parţial mobilat, 6 Vânători, 0740.899.063. 305500

• **Vând apartament** cu 3 camere (zona P- ţa M. Viteazul), Telefon 0357/439624, (ora 14-20). 286335

• **Vând apartament** 3 camere, Vlaicu, parter, zonă bună. Preţ acceptabil, 28.000 Eur. Tel. 0721.136.389. 303287

• **Vând apartament** 3 camere, Eminescu, parter (geamuri la stradă), 147 mp, toate utilităţile, 52.000 Euro. Telefon ☎0744.849.390. 303773

• **Vând apartament** 3 camere+ garaj, et. IV (Lacului), 0722.606.527. 303790

• **Vând 3** camere, lângă Piaţa Miorita, et. 2/4, 90 mp, decomandat, renovat, 2 băi, 2 debarale, balcon închis, geamuri termopan, rolete, izolat pe interior, boxă la subsol, garaj, preţ negociabil. Telefon 0746.121.812. 301416

AP.4 CAMERE-ARAD

• **Vând apartament** 4 camere, ultracentral (în spate la Hotel Central), amenajat, suprafaţa 104 mp+ boxă, preţ 80.000 Euro. Informaţii 0722.249.492, 0744.333.017. 292366

APARTAMENT LA CASĂ

• **Vând apartament** la casă, ultracentral, amenajat de lux, mobilat clasic sau schimb cu casă în Arad. Tel. 0723.268.475. 270667

• **Vând apartament** ultracentral la casă, S= 52 mp (living, sufragerie, bucătărie, baie, boxă), totul nou, izolat exterior, 0745.315.895. 262258

• **Vând apartament** ultracentral în casă, S= 48 mp (1 cameră, bucătărie, baie, cămară, boxă), fără îmbunătăţiri, 0745.315.895. 262259

CASE-ARAD

• **Vând casă** Aradul- Nou, 4 camere, bucătărie, baie, pivniţă, centrală pe lemne 1.000 mp+(1.000 mp teren), 0747.943.815. 300368

• **Vând casă** complet renovată, geamuri termopan şi cu grădină mare, în Grădişte, str. Orion nr. 30. Merită văzută! Telefon 0740.512.942. 286391

• **Vând casă** cu garaj în curte, suprafaţă totală 600 mp, negociabil, str. Maximilian nr. 6, Micălaca. Telefon 0734.171.440. 286309

• **Vând casă** Micălaca, 3 camere, anexă, cu apă şi gaz introdus, 360 mp, 100 locuibili. Informaţii-tel. 0734.741.996, 0746.026.751. 308242

• **Vând casă** în Aradul Nou, Stan Dragu, 4 camere, baie, bucătărie cu sufragerie, anexe, garaj, încălzire centrală cu termotecă, curte mare, grădină, total 1.440 mp. Telefon 0257/287033. 263612

• **Vând casă** în cartierul Funcţionarilor, stare foarte bună, cu 3 camere şi mansardă, negociabil. Tel. 0728.171.979, 0757.260.875. 282150

• **Vând casă** în Grădişte, str. Rozelor, 500 mp, toate utilităţile. Tel. 0770.229.700. 308272

• **Vând casă** ultracentral, Suprafaţa desfăşurată= 300 mp, Suprafaţă teren= 490 mp (8 camere, 4 bucătării, 4 băi, terasă, debara, coridor), pivniţă= 100 mp, 0745.315.895. 262250

• **Vând casă,** Aradul Nou, 2 camere, bucătărie, baie, 2 coridoare, preţ 35.000 Eur/negociabil, 0747.459.903, 0742.593.228. 308226

• **Vând casă,** 4 camere, baie, bucătărie, curte, grădină, garaj, preţ la vedere. Telefon 0257/210133, 0730.157.959. 288912

• **Vând casă,** 4 camere, Aradul Nou, stare excelentă. Telefon 0724.500.339. 303793

• **Vând urgent** casă la preţ avantajos în cartierul Silvaş, cu toate utilităţile. Tel. 0725.157.201. 300333

• **Vand casa** nelocuibila din caramida,FS 16 ml teren 1280 mp,utilitati stradal in Gai.Tel 0357416336 303509

CASE-JUDEŢUL ARAD

• **Vând casă** construcţie nouă 2006, 172 mp construiţi, Pecica, centru, 95.000 Eur/negociabil. Tel. 0039/3881992973, 0751.360.036. 286749

• **Vând casă** cu grădină la preţ avantajos în satul Chier, jud. Arad. Informaţii tel. 0727.982.461. 262316

• **Vând casă** cu grădină, locuibilă în Sânleani. Informaţii 0744.477.094. 284484

S.C. LICCO PROMPT 2000 S.R.L.
A decis atribuirea contractului de achizitie lucrari de constructii pentru construire hala de productie societatii **Mr. Fab Holding SRL.**
Achizitia este finantata prin Programului Operational Sectorial Cresterea Competitivitatii Economice 2007-2013.
(308532)

SC DARIMEX INTERNAŢIONAL SRL
ANGAJEAZĂ
muncitoare la prelucrat mate naturale.
SE OFERĂ: salariu atractiv, tichete de masă, transport şi masă de prânz gratuită, prime.
Informaţii la sediul societăţii, str. Cameliei 1-3 sau la tel. 0257-289-800.
(2089 - H 303449)

SC TEXTILE MEDICALE SRL
Arad, str.III NR.1 ZONA INDUSTRIALA VEST
Angajează:
confectionere;

Se cere:	Se oferă:
- experienţă pe un post similar minim 2 an	salarizare avantajoasa;
- seriozitate ;	prime lunare în funcţie de performanţele obtinute;
- spirit de echipa;	tichete de masă;
-disponibilitate program 2 schimburi	transport asigurat .

Informaţii suplimentare :
Zilnic între orele 08-17 la sediul societatii:
Tel 0257/212183 Serviciu Resurse Umane.
(273156)

CASA DE INSOLVENŢĂ RAVA SPRL
ANGAJEAZA
- ASISTENT MANAGER / SECRETARA
- CONSILIER JURIDIC
Cei interesati vor trimite Scrisorile de intentie si Curriculum Vitae, pana in data de 31.09.2012, prin e-mail la adresa office@rava.ro
(308343)

(H-305710)
MAGAZIN NOU DESCHIS ÎN ARAD CU SPECIFIC ELECTROCASNICE
caută pentru angajare pe postul de
ŞEF MAGAZIN
Cerinţe: experienţă, cunoaşterea limbii maghiare, contabilitate primară
Rog CV în maghiară pe adresa **szabomircea28@yahoo.com**
☎ **0729-637-807**

S.C. NUOVA ARIO S.A. ARAD
ANGAJEAZA
OPERATORI BAZE DE DATE
Informaţii la tel: 0257275406
Sau la adresa sediului ARAD, Str. Cocorilor 24A
(292634)

aradjob.ro

EVIDENŢIAZĂ-TE!

Talon valabil până în 30 septembrie 2012

Text: **DATA apariţiei:**.....

.....

.....

.....

.....

.....

.....

.....

Date personale:

Nume şi Prenume:

Telefon:

Buletin de identitate:

TALON + PREŢUL CATEGORIEI AFERENTE

Anunţurile se preiau zilnic, la ghişeu, până în ora 16^{00}, după această oră, se pot prelua doar prin intermediul sistemului online de preluare al anunţurilor disponibil pe www.jurnalaradean.ro . Anunţurile de mică publicitate din Jurnal Arădean se publică pe baza talonului din ziar
Redacţia nu îşi asumă responsabilitatea pentru conţinutul anunţurilor de mică publicitate!

JURNAL ARĂDEAN

W ACHSTUM DURCH INNOVATION

Die **REIS ROBOTICS Unternehmensgruppe** mit dem Hauptsitz in Obernburg ist weltweit in den verschiedensten Anwendungsgebieten und Branchen tätig. Als Lieferant von **schlüsselfertigen Automationsanlagen** entwickelt und fertigt REIS ROBOTICS Industrieroboter und Komponenten der Automatisierungstechnik, plant Gesamtanlagen und ist unter anderem Marktführer für Modulanlagen in der Photovoltaik.

Wir suchen:

Servicetechniker (m/w)

für Einsätze im Außendienst

Ihr Profil:
- Mechatroniker, Elektrotechniker oder Elektroingenieur
- Erfahrung in der elektrischen Anlageninstallation und im Schaltschrankbau
- Programmierkenntnisse (SPS-Steuerungen) von Vorteil

Ihre Aufgaben:
- Inbetriebnahme von Anlagen im Haus und beim Kunden
- Erstellung und Optimierung von Roboterprogrammen
- Serviceeinsätze beim Kunden im In- und Ausland

Sie sind engagiert, kontaktfreudig und aufgeschlossen für neue Technologien und anspruchsvolle Aufgaben? Dann freuen wir uns, Sie kennenzulernen.

Senden Sie Ihre Bewerbungsunterlagen an:

Reis GmbH & Co. KG Maschinenfabrik
Personalabteilung · Walter-Reis-Str. 1 · D-63785 Obernburg
Tel.: +49 6022 503-103 · personalabteilung@reisrobotics.de
www.reisrobotics.de

REIS ROBOTICS

SOCIETATE DE EXPERTIZĂ CONTABILĂ ŞI AUDIT FINANCIAR

ANGAJEAZĂ:

Economist contabil

Cerinţe: - studii economice superioare;
- experienţă minimă de doi ani în contabilitate;
- cunoaşterea unei limbi de circulaţie europeană;
- cunoştinţe de fiscalitate.

Deţinerea calităţii de expert contabil constituie un avantaj.
CV-urile se depun până la data de 21 septembrie 2012 inclusiv prin e-mail la adresa recrutarearad2012@gmail.com (292928)

Companie transport marfa

angajeaza

mecanic auto, experienta minim 1 an.

Cv-ul pe e-mail office@filipspedition.ro,
la sediu: str.Avrig nr.43, fax **027 216 657** (301439)

SC DITRE INTERNATIONAL SRL

Angajeaza:

-confectionere pt. masina de cusut
- croitori in piele manual si la masina
- muncitoare si muncitori necalificati
- operatori calculator masina CNC in fabrica (masini taiat pal si tesatura)
- tamplari
- tapiteri

Oferim: salarii atractive,bonuri de masa,transport gratuit.
Informatii la sediul firmei din Arad,Str. a-III-a,Zona Industriala Vest, Nr. 3, tel . 0257/216610 intre orele 9-14 de luni pana vineri (231704)

Gi Group angajeaza:

Gi Group YOUR JOB, OUR WORK

OPERATORI PRODUCTIE

Cerinte: minim 10 clase, vedere buna, disponibilitate pentru lucrul in 3 schimburi

Oferta: salariu fix, tichete de masa, bonusuri

Pentru mai multe detalii si programari, sunati la **0747.012.810.** Puteti depune un CV direct la sediul nostru din Arad, Str. Piata Garii, bl. A, sc. G, ap. 26 (parter, langa Chic) sau trimiteti pe **e-mail la adresa arad@gigroup.com .ro.** (308332)

Millefiori SC **MILLEFIORI** SRL Arad,
societate producatoare de bijuterii
si articole decorative din sticla de Murano

angajeaza

Agent de vanzari (COR 332203)
CV : fax. 0257-278404; *liliana@millefiori-romania.ro*

Locuri Munca Germania
ingrijitori ferme cai, ferme vaci
ingrijitoare batrani
Limba Germana Conversatie
informati **0257272325 , 0755678225** orele 11-17 (301675)

Millefiori *organizeaza interviuri* in data de **26.09.2012 , ora 09,00** la sediul societatii din Arad, str. Calea Zimandului nr. 26 (Gradiste langa Lukoil) pentru ***angajarea*** de **muncitori necalificati - prelucrare sticla; calificare la locul de munca.**
Tel: 0257278404 (308312)

LA MAGAZINUL MOBILA
(parter) din Aradul Nou (lângă Verbiţă)
GĂSIŢI TOATĂ GAMA DE MOBILIER DORITĂ,
LA PREŢURI FOARTE MICI. (2081 - H 303398)
0741-499-505

Pagină specială agenţii imobiliare

JURNAL ARĂDEAN

în fiecare marţi şi joi!

Din 13 septembrie!!!

Oferte tentante, numai cu publicaţia Jurnal Arădean!

Aşteptăm anunţurile dumneavoastră!

Pentru detalii şi informaţii sunaţi la : 0728284739, 0723435681, 0733783107

- **Vând casă** mare în Cuvin. Telefon 0744.479.306. 288971
- **Vând casă** modestă în sat Turnu. Tel. 0723.439.218. 305431
- **Vând casă** nouă în Cicir, suprafaţa totală (teren+casă) 1.000 mp, preţ negociabil, la vedere. Telefon ☎0742.033.515. 289276
- **Vând casă** în Vladimirescu 2.281 mp teren aferent, centru localităţii, str. Libertăţii, utilităţi, filigorie, front stradal 33 ml. Tel. 0749.679.893. 265823
- **Vând casă** ultracentral, în Cuvin, 0723.791.460. 305437
- **Vând urgent casă nouă în Pâncota, dormitor, bucătărie, coridor şi living+ anexă 2 camere, teren 250 mp, 27.000 Euro, negociabil, 0757.495.609.** 308284
- **Vând urgent** casă în Vladimirescu, 600 mp, 3 camere, baie, bucătărie, geamuri termopan maro, FS- 22 ml. Preţ 34.800 Eur/negociabil. Tel. 0728.144.898, 0721.198.568. 305488

CASE-ALTE JUDEŢE

- **Vând casă** Battania, aproape ştrand, 10.500 Euro, 0741.641.080. 288917

CASE DE VACANŢĂ-ALTE JUDEŢE

- **ARIEŞENI, teren- construcţii** cabane- vacanţă, curent- electric, eventual cabană, ski, 0722- 257409. 308204

SPAŢII COM-ARAD

- **Vând (închiriez)** urgent spaţiu comercial vis- a- vis de P-ţa Agroalimentară Vlaicu (37 mp). Telefon 0722.718.135. 308338
- **Vând spaţiu** comercial, Vlaicu- Brezoianu, 45 mp, vitrină mare, 26.000 Euro. Telefon 0749.437.964. 303774
- **25.000 mp,** Proiect HALE, Zona- Industrială PECICA- TURNU, front- stradal- dublu, 0722- 257409. 308201

TERENURI LOCAL

- **Vând locuri** casă 400- 500 mp cu C.F.+ toate utilităţile în Arad. Telefon 0745.350.576. 273567
- **Vând teren** agricol 1 ha, 3.535 mp în Sânicolaul Mic, cărucior, butelie gaz. Telefon 0770.366.979, 0357/808732. 251016
- **Vând teren** intravilan, Arad, cu utilităţi, 76.100 mp, 3 căi de acces. Tel. 0744.770.917, 0723.268.475. 270666
- **Vând teren** 5.000 mp, pe centura Micălaca- Grădişte, cu FS şi autorizaţie hală, 20.000 Euro. Telefon 0744.849.390. 303777
- **Vând teren** 600 mp, Arad, FS 14 m, toate utilităţile pe stradă. Tel. 0755.795.473. 300246
- **Vand 900** mp teren Str. Milan Tabacovici nr 31 0756495707 215360

TERENURI JUDEŢ

- **Vând grădină** în Cuvin. Telefon 0723.791.460. 305450
- **Vând loc** casă Felnac, central, 1.439 mp, 15.000 Euro. Telefon 0742.065.194. 292537
- **Vând loc** de casă în Şofronea, toate utilităţile. Telefon 0741.645.335. 268114
- **Vând loc** de casă, cca 530 mp, Zimand Cuz, 2.800 Euro, 0745.909.913. 308398
- **Vând teren** intravilan, 2.400 mp, Frumuşeni, 10.000 Euro, 0755.634.793. 217603
- **Vând teren** în centrul comunei Frumuşeni nr. 377, 720 mp, utilităţi la poartă, 0747.510.515. 305391
- **Vând teren** în Livada, 600 mp, 10.000 Euro. Telefon 0745.127.074. 308947
- **Vând 2,04** ha, 1,23 ha, 3 ha, 0,77, 0,77- Curtici (7,80). Telefon 0722.606.527. 303791
- **Vând 4,17** ha teren agricol Şimand. Telefon 0756.495.174. 303792
- **Vând 5** ha pământ arabil la Şag- Arad. Preţ 3.000 Eur/ha/negociabil. Telefon 0745.374.908. 300363

IMOBILE CHIRII

- **Închiriez apartament** ultracentral (2 camere, bucătărie, baie), mobilat, utilat, 0745.315.895. 262246
- **Închiriez apartament** 1 cameră, mobilat, str. Praporgescu, 150 Eur, 0744.121.964. 282440
- **Închiriez apartament** 3 camere, mobilat, utilat, termopan, decomandat, str. Imaşului, Micălaca, 200 Euro+ garanţie. Telefon 0728.022.846. 284402
- **Închiriez apartament** mobilat, utilat, contorizat, zona UTA. Tel. 0741.155.300. 289279
- **Închiriez apartament** zona Intim, Spitalul Judeţean, 0745.792.400. 292131
- **Închiriez apartament** ultracentral, două camere, 150 Eur pe lună. Tel. 0257/264995, 0727.012.760. 300364
- **Închiriez apartament** 2 camere, Miorita, totul nou, la cheie, mobilat. Preţ bun. Tel. 0724.088.839. 303029
- **Închiriez apartament** 3 camere, central, mobilat, utilat, termotecă. Telefon 0728.129.650. 303175
- **Închiriez apartament** 2 camere complet utilat, 0745.828.297. 303394
- **Închiriez apartament** 2 camere, mobilat, Confecţii, 0726.828.297. 303397
- **Închiriez apartament** 3 camere, Praporgescu, Samanta, mobilat, utilat, 300 Euro. Telefon 0257/228411. 303778
- **Închiriez apartament** două camere mobilate, zona UTA, 150 euro. Tel: 0723 308286.
- **Închiriez apartament** 2 camere, complet utilat, în zona Micălaca, 0729.907.429. 305456
- **Închiriez apartament** 3 camere, zona Miorita, mobilat, 145 Eur, 0752.476.378. 305465
- **Închiriez apartament** 2 camere, zona Podgoria, etaj 3, mobilat, 160 Eur+garanţie. Tel. 0722.609.755. 305466
- **Închiriez apartament** 1 cameră, zona Primărie, mobilat, utilat, 130 Euro/ lună, 0721.825.890. 305633
- **Închiriez cameră** la elevi, studenţi, ultracentral. Telefon 0746.956.405. 305487
- **Închiriez garsonieră** în Micălaca, mobilată, utilată, 100 Euro+ cheltuieli şi 100 Euro garanţie, 0745.023.981. 305481
- **Închiriez garsonieră** confort 1 în Micălaca, etaj 1, str. Mioritei, cu toate utilităţile. Tel. 0740.547.732, 0770.341.073. 308234
- **Închiriez ultracentral,** apartament 2 camere, amenajat, mobilat modern, termotecă. Telefon 0723.165.374. 303772
- **Închiriez unei** eleve, studentă garsonieră central, 350 Ron şi apartament 4 camere, B- dul Decebal, 400 Euro, ambele mobilate. Telefon 0721.650.015. 286318
- **Caut să** închiriez apartament 2- 3 camere Intim, UTA pe perioadă lungă, ofer 200- 300 Euro. Telefon 0257/228411. 303771
- **Caut să** închiriez apartament 2- 3 camere sau garsonieră ne/mobilat. Tel ☎.0726.289.694. 303788
- **Caut sa** inchiriez apartament 3- 4 camere, amenajat, mobilat modern. Tel:0721670839; 0741150158. 293181
- **Caut sa** inchiriez pe termen lung, casa/ vila confort sporit, mobilata. Tel:0741150158; 0721670839 293562
- **Dau în** chirie apartament 3 camere, decomandat, etaj 2, zona Aradul Nou. Tel. 0722.698.035. 267765
- **Dau în** chirie apartament 1 cameră, mobilat, Alfa. Telefon ☎0758.067.226, 0726.376.569. 303779
- **Dau în** chirie apartament 2- 3 camere, mobilate, central 170- 300 Euro, 0722.606.527. 303784

COLEGIUL ECONOMIC ARAD
face înscrieri în clasa XII - **technician în gastronomie, curs seral.**
Se poate înscrie orice absolvent de şcoală profesională, indiferent de profilul şi anul absolvirii.
Şcolarizarea este gratuită.
Informaţii la secretariatul şcolii, tel.: 0257-281-529 (2080 - H 303339)

FABRICĂ ÎNCĂLŢĂMINTE

ANGAJEAZĂ

Pentru banda de cusut
MAŞINISTE ŞI MANUAL CU EXPERIENŢĂ

Societatea asigură transport gratuit, cu microbuz, pe ruta Arad-Sîntana şi Arad-Curtici
Telefon : 0257-212-928 (308213)

• **Dau în** chirie apartament 2 camere, mobilat, zona Micălaca (300), 200 Euro, 0722.606.448. 303785

• **Dau în** chirie apartament 3 camere, mobilat, central (str. Horea), 300 Eur, 0722.606.527. 305472

• **Dau în** chirie apartament 3 camere, nemobilat, Billa, 150 Eur, 0726.289.694. 305474

• **Dau în** chirie casă Grădiște, 3 camere, mobilate, 250 Euro, 0756.495.174. 303787

• **Dau spre** închiriere apartament Arad, str. Banu Mărăcine. Telefon 0745.135.752. 303363

• **Ofer spre** închiriere garsonieră confort 1, mobilată. Tel. 0725.958.218. 305445

• **Preluăm spre** închiriere și vânzare, apartamente, case, spații comerciale, terenuri, 0741.143.287. 305479

• **Primesc fete** în chirie. Informații: 0722.348.103. 282418

• **Primesc o** fată în gazdă, zona UTA. Tel. 0257/349473. 308223

SPAȚII COM-ARAD

• **Închiriez hală** 420 mp în Parcul Industrial UTA. Telefon 0721.288.570. 272975

• **Închiriez hale** industriale cu linie de cale ferată și birouri, 6 Vânători. Tel. ☎0758.815.636. 300377

• **Închiriez spațiu** comercial 78 mp, str. Meţianu, 550 Eur, 0744.121.964. 282437

• **Închiriez spațiu** comercial, 85 mp, în Piața Mihai Viteazul. Telefon 0723.268.475, 0744.770.917. 286527

• **Închiriez 50** mp amenajați+ 20 spațiu pentru market, spațiu pentru birouri, diverse, 400 Eur/negociabil, P-ța Mică, 0720.275.185, 0745.477.310. 305507

• **Coafură, strada** Mioriței închiriază 3 posturi coafură, 1 manichiură, 60 Eur/lună, 1 masaj 50 Eur/lună. Tel. 0742.364.988. 303664

TEREN-ARAD

• **Cumpăr teren** agricol în Arad și împrejurimi, 0745.895.483. 303338

TEREN-JUDEȚUL ARAD

• **Cumpăr teren arabil în Pecica. Telefon 0742.545.171.** 130149

OFERTE LOCURI DE MUNCĂ

• **Angajăm (Semlac),** șoferi tir pentru comunitate. Telefon 0730.188.366.

• **Angajăm șofer** distribuție produse panificație cu experiență. Telefon 0730.030.113.

• **Angajăm șofer** profesionist cu experiență, intern. Informații la 0257/289110, 0734.101.925.

• **Angajăm șoferi** tir, experiență, contabilă evidență primară, mecanici auto, 0744.784.492.

• **Angajăm agenți** intervenție, permis, numai din Sebiș, Pecica, Păncota, 0740.072.687.

• **Angajăm agent** vânzări+ distribuție tânăr, dinamic, salarizare motivantă. Telefon 0722.647.262.

• **Angajăm finisori** în construcții. Informații la telefon 0751.255.328.

• **Angajăm patiser(ă).** Informații Bl. 510 parter (Micălaca).

• **Angajăm personal** relații client- vânzări. Cerințe: studii superioare, experiență 3 ani, limba engleză. Rugăm trimiteți c.v.- ech.protectie@gmail.com

• **Angajăm sudori** TIG, lăcătuș mecanic, șlefuitor metale. Tel. 0749.151.408.

• **Angajăm tâmplari** mașiniști, necalificați, șofer profesionist. Tel. 0744.185.053. 308337

• **Angajez șofer,** atestat camion frigorific util 9 to intern, 0721.498.510.

• **Angajez brutar,** persoană care să învețe meseria de brutar, 0756.295.741.

• **Angajez spălători** auto, în Grădiște. Tel. 0722.603.831.

• **Angajez vânzătoare** pentru alimentară non stop, zonă centrală. Telefon 0724.046.575.

• **Atelier auto** angajează mecanic, tinichigiu, electrician (începători). Tel. 0722.709.710.

• **Caut femeie** serioasă pentru îngrijire doamnă în vârstă. Tel. 0723.150.251. 305483

• **Fabrică rame** tapițerie angajează tâmplari și montatori. Asigurăm transport, 0257/456100.

• **Firmă de** distribuție angajează tânără dinamică pentru agent distribuție produse alimentare și băuturi alcoolice, condiții avantajoase, 0744.911.988.

• **Angajez** muncitori necalificați producție pavaje în Gradiște. Tel. 0257/259296, 0741.044.599.

• **S.C. angajează** muncitori, necalificați, tâmplari, lăcătuș în confecții metalice, 0745.138.200.

• **Societate comercială** angajează șoferi pentru transport internațional cu experiență de minim 3 ani. Pentru informații sunați la 0257/279542 între orele 8:00-17.00.

• **Societate construcții** angajează finisori. Cerințe: gresie, termosistem, tencuieli. Tel. 0744.534.726.

PRESTĂRI SERVICII

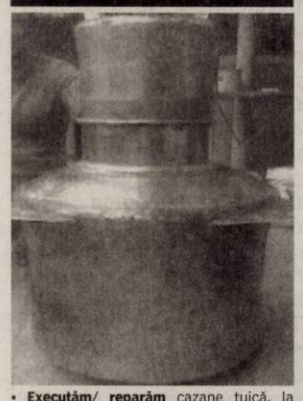

• **Executăm/ reparăm** cazane țuică, la comandă, orice capacitate. Telefon 0752.859.864. 284490

• **A A** Acord Garanție 2 ani reparații mașini spălat ☎0744.241.398, ☎0357/401569 ☎0770.215.523. 284483

• **A A** Acord garanție, repar mașini spălat automate, frigidere, domiciliul clientului, 0745.395.282. 284785

• **Uscăm cherestea,** cantități diferite, vând cherestea frasin, tei, 0757.171.076. 303384

• **Zidărie, tencuieli,** zugrăveli, rigips, izolații, acoperișuri, termoizolații, consolidări, fundații, 0740.696.157. 293120

CONSTRUCȚII

• **Acasă aduc** balast nisip, 2- 20, demolez, duc molozul 0745.036.969, 0722.389.480. 273018

• **Vând lemne** foc tăiate, crăpate și calitate. Telefon 0721.592.572. 253745

• **Vând lemne,** deșeuri, rumeguș. Tel. 0757.250.730. 308341

AUTO ROMÂNEȘTI

• **Vând Dacia** Nova, an 1999, motor 1,6, acte la zi, stare bună, VT- 2013, 600 Eur/negociabil, 0751.672.675. 308262

• **Vând Dacia** 1310L, an fabricație 1999, 38.000 km parcurși. Telefon 0357/805670, orele 18- 20 zilnic. 303340

• **Vând Logan** Ambiance, 2010, 9.700 km, preț 4.300 Euro, 0747.279.763. 305980

AUTO STRĂINE

• **Vând Jepp** Opel Frontera, an 1992, înmatriculat, stare excepțională, 2,3 cmc, intercooler, acte la zi, 2.500 Eur, 0766.414.643 305462

• **Vând Mazda** 6, an 2002, Audi A 3, an 2001. Tel. 0722.609.755. 305459

ELECTRONIC PLUS

• **Vând electrocasnice** second, cuptoare, dospitoare patiserie, malaxor și întinzător aluat, mașină spălat, aragaz, frigidere, congelatoare, mese și scaune restaurant, lambriuri. Telefon 0740.504.073. 286269

• **Vindem electrocasnice second, frigorifice, mașini spălat haine- vase, uscătoare, aragaze gaz- electrice, televizoare, anvelope, vitrine comerciale. Reducere pentru schimb, rate. Telefon 0744.796.542.** 661233

MOBIDOM

• **Cumpăr mobilă** din lemn, candelabre, porțelanuri, decorații, argintărie, tablouri, 0744.203.945. 293601

POȘTA LUI CUPIDON

• **Salon masaj** erotic, maseuze senzuale, free bar, 100 Ron, 0720.411.562. 305524

TRACTOARE

• **Vând tractor** Belarus 82 CP, preț 6.000 Ron, negociabil. Telefon 0745.505.122. 266316

PIERDERI

• **Pierdut certificat** constatator 52832/ 30.07.2009, aparținând S.C. Videoin Somnia SRL, eliberat de ORC Arad. Îl declar nul. 308270

• **Pierdut poliță** asigurare nr. AJ 007581 pe numele Nădășan Iulius. O declar nulă. 308278

PLANTE-FLORI

• **Vând porumb** boabe 30T. Telefon 0758.365.515. 303341

ANIMALE-PĂSĂRI DOMESTICE

• **Vând cățel** Ciobănesc German (lup), vaccinați, 70 Euro/ buc., negociabil, 0744.958.818, 0357/422154. 303782

• **Vând vacă** a 2- a fătare, fătată de 2 zile, 0741.250.749. 308306

• **Vând vaci** de lapte. Tel. 0745.505.122. 305468

ÎMPRUMUTURI FINANCIARE

• **Acordăm avantajos** credite, inclusiv pensionarilor. Tel. 0737.550.807.

CITAȚII

• **Se citează** părății Mayer Elisabeta, Mayer Martin, Mayer Maria, domiciliu necunoscut, la Judecătoria Chișineu- Criș, sala 1, pentru 4.10.2012, ora 8:30, dosar nr.580/ 210/2012- obiect uzucapiune, reclamant Mandik Rozalia. În caz de neprezentare judecata se va face în lipsă. 308191

DIVERSE

• **Cumpăr alamă,** cupru, inox, radiatoare, argint/pastile, cositor, nikel, la prețuri foarte bune. Tel. 0754.490.435. 300270

• **Cumpăr pene** vechi, noi, cupru, alamă, fier, baterii, caroserii, preț bun, 0741.689.068. 270178

• **Vând țuică** de 52 grade, de prune și pere. Garantez calitate. Prețul este negociabil în funcție de cantitate. Tel. 0257/372824. 303504

• **Vând cazane** de aramă pentru țuică, diferite mărimi. Telefon 0746.549.644. 270361

• **Vând mere** pentru țuică 0,60 lei/ kg, 0257/372803. 305470

• **Vând moară** de măcinat cereale și fân, capacitate mare, preț 3.000 Ron, negociabil. Telefon 0745.505.122. 266317

• **Vând trei** vouchere Rabla 2012, preț negociabil. Telefon 0741.051.770. 282124

• **Vând 2** motoare de 7 kw fiecare, masă cu circular, masă pe role L= 4 m, ☎0741.207.154. 308287

ARAD ONLINE www.aradon.ro

DECESE

Cu nemărginită durere în suflet anunțăm că inima atât de bună a celei care a fost iubita noastră fiică, mamă, soție, soră, noră și cumnată

COZMA FLORICA

a încetat să mai bată la doar 41 ani.

Înmormântarea va avea loc astăzi, 19 septembrie 2012, ora 17,00 la Capela Cimitirului din Vladimirescu. Nu te vom uita niciodată. Vei trăi veșnic în inimile noastre.

Soțul Ionel, fiica Alina-Bianca, părinții, frații, socrii și cumnații

Cu multă durere anunțăm trecerea în neființă a bunului nostru soț, tată și socru

NICOLAE DODEAN,

ing. zootehnist.

Înmormântarea va avea loc astăzi, 19 septembrie 2012, ora 14,00 la Cimitirul Eternitatea.

Felicia Dodean și fam. Soare

CONDOLEANȚE

Cu durere în suflet ne luăm adio de la prietenul nostru

NICOLAIE DODEAN.

Sincere condoleanțe familiei îndoliate!

Ani, Elena și Costică

COMEMORĂRI

Un om care a știut să se bucure de viață, un om visător, un om pe care Dumnezeu l-a vrut la El. Ceea ce și-ar fi dorit de la noi, nu sunt nici lacrimile, nici durerea, ci mai degrabă o amintire veselă despre ea, chiar și

astăzi 19 septembrie 2012 când ar fi trebuit să împlinească 39 de ani, draga noastră

CARMEN.

Să te iubim a fost ușor, să te uităm este imposibil.

Familia

Se împlinesc 6 săptămâni de când ne-a părăsit iubita noastră mamă și soacră

GHEBAUER VIORICA.

Parastasul va avea loc astăzi, ora 17,30 la Catedrala Podgoria. Odihnească-se în pace!

Copiii Florin și Mariana cu familia

Cu durere în suflet ne amintim că azi, se împlinesc 2 ani, de când a plecat spre veșnicii, cel care a fost soț, tată și bunic iubitor

LEUCUȚA IOAN.

Familia

Anunțurile de deces se publică GRATUIT!

În memoria soțului meu

TRAIAN TOMESCU

în loc de „La mulți ani”!, în această zi de 19 septembrie când ai fi împlinit 78 de ani, amintiri dragi, lacrimi, multă durere în suflet și un dor nestins este tot ce mi-a rămas. Mă rog la Bunul Dumnezeu să te ierte și să-ți dea odihnă veșnică alături de fiul tău

ADRIAN.

Soția Victoria

În 19 septembrie 2012 se împlinesc 40 de zile de când draga noastră soție și mamă

LANNERT IOANA FLORICA MARGARETA

nu mai este printre noi. O clipă de aducere aminte pentru cei care au cunoscut-o. Parastasul de pomenire va avea loc joi, 20 septembrie 2012, ora 10.30, la catedrala Ortodoxă Veche (P-ța Mare).

Soțul Ștefan și fiul Cristian

Astăzi se împlinesc 2 ani de când a plecat la cele veșnice iubitul nostru tată, socru și bunic

BELKO GHEORGHE

lăsând în sufletele noastre un gol imens. Vei rămâne veșnic în inimile noastre.

Fiul Gheorghe, nora Rodica, nepoata Adina

Când se stinge o flacără o aprinzi din nou, când se stinge o viață o plângi mereu. Astăzi, 19 septembrie se împlinesc 2 ani de când tatăl, socrul, bunicul și străbunicul nostru

BELKO GHEORGHE

ne-a părăsit pentru totdeauna. Ne rugăm la Bunul Dumnezeu să-l ierte și să-l odihnească în pace!

Fiica Mariana, ginerele Andreas, nepoții Norbert cu Ana și Michele, Natalie cu Mario

Amintiri dragi, lacrimi multe, durere în suflet, un dor nestins este tot ce ne-a rămas de când ai plecat. Astăzi, 19 septembrie se împlinesc 2 ani de când

BELKO GHEORGHE,

un suflet minunat, plin de dragoste și bunătate s-a ridicat la cer. Bunul Dumnezeu să te ierte și să te odihnească!

Soția Florica cu copiii Simona, Marius și Ananda, Dorin și Tony, Marian și Dana

O lumânare și o tristă aducere aminte la mormântul celor care au fost părinți și bunici iubitori

MOȘESCU SOFIA

- 40 ani de la trecerea în neființă;

MOȘESCU PETRU

– 23 ani de la trecerea în neființă și soț

JURA PETRU

- 25 ani de la trecerea în neființă.

Dumnezeu să-i odihnească în pace!

Soția Saveta Jura, copiii Samoil și Ileana, nepoții Claudia și Flavius cu familiile lor

Program publicitate: pe B-dul Revoluției, nr. 81 luni-vineri: 8.00-18.00, duminică: 9.00-13.00.

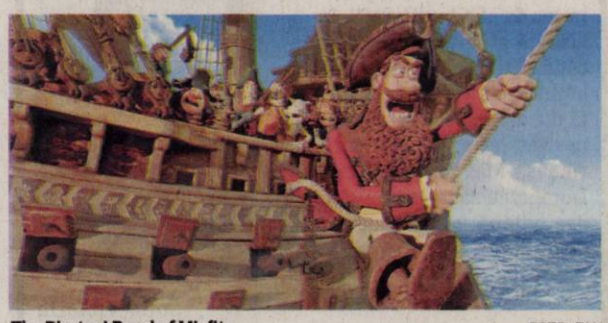

The Pirates! Band of Misfits FOTO: FAN

Cele mai bune animaţii

KOLN. Lungmetrajele britanic „The Pirates! Band of Misfits", spaniol „Arrugas" și ceh „Alois Nebel" au fost nominalizate la premiile decernate de Academia de Film Europeană (EFA), la categoria „cea mai bună animație".

Pelicula britanică „Piraţii! O bandă de neisprăviţi/ The Pirates! Band of Misfits" este produsă de Aardman Animation și regizată de Peter Lord, filmul spaniol „Arrugas" este regizat de Ignacio Ferreras, iar filmul ceh „Alois Nebel" este o dramă turnată în alb-negru de regizorul Tomas Lunak.

Ținând cont de performanța comercială reușită de „Piraţii! O bandă de neisprăviţi2, pelicula britanică pare a fi marea favorită pentru obținerea trofeului. Filmul, distribuit de Sony, a avut încasări de 120 de milioane de dolari pe plan mondial, depășind de câteva ori încasările obținute împreună de „Arrugas" și „Alois Nebel".

Gala de decernare a premiilor Academiei de Film Europene va avea loc pe 1 decembrie, în Malta. Câștigătorii vor fi stabiliți prin voturile exprimate de cei 2.600 de membri ai EFA.

SURSA: MEDIAFAX

Zeci de evadaţi în Mexic

MEXICO. O sută treizeci și doi de deținuți au evadat luni printr-un tunel, după care au tăiat sârma ghimpată a unei închisori din statul Coahuila, nordul Mexicului, au anunțat autoritățile judiciare regionale.

Deținuții au evadat printr-un tunel de 1,20 metri lățime și șapte metri lungime săpat la 2,90 metri adâncime în fostul atelier tâmplărie. La ieșirea din tunel, care se afla în apropierea unui turn de observare, deținuții au tăiat sârma ghimpată prin care au ieșit „unul câte unul".

Autoritățile judiciare din Coahuila, alertate la ora locală 15.25 de către conducerea închisorii din Piedras Negras, situată în apropierea frontierei cu Statele Unite, „au analizat lista prizonierilor pentru a verifica numărul evadaților și a stabilit că lipseau 132 de deținuți".

Autoritățile regionale au luat legătura cu autoritățile statelor vecine, precum și cu cele nord-americane. O vastă operațiune a fost lansată în împrejurimi. **SURSA: MEDIAFAX**

Lipsesc 132 la apel FOTO: FAN

www.aradon.ro
Mai multe poze cu Mădălina

Mădălina
Născută în zodia Pești, îi place să călătorească și să se distreze.

Prea gras pentru a fi executat

COLUMBUS. Un condamnat la moarte obez a cerut amânarea execuției, susținând că greutatea lui - 218 kg - ar determina o agonie lungă și dureroasă. Ronald Post, 53 de ani, deținut în statul american Ohio, condamnat la moarte pentru uciderea unei funcționare de hotel în 1983, urmează să fie executat pe 16 ianuarie 2013. El a explicat că, fiind obez, greutatea de a-i găsi vena pentru injecțiile intravenoase și afecțiunile pe care le are ar pune multe probleme la execuție, potrivit moțiunii depuse vineri de avocații săi la un tribunal federal. În plus, nici masa de execuție nu ar rezista greutății lui, arată avocații.

SURSA: AGERPRES

Sucul de roşii combate alcoolul

TOKYO. Se pare că sucul de roșii accelerează semnificativ eliminarea alcoolului de către ficat. Cercetători japonezi de la două întreprinderi agroalimentare studiază de câțiva ani efectele consumului de fructe și legume asupra metabolismului alcoolului. Ei au prezentat la un congres al Societății japoneze de nutriție rezultatele cercetărilor. Însă în cazul cercetărilor japoneze este vorba de cantități mici de alcool și cine consumă mult suc de roșii nu poate împiedica totuși alcoolul să producă efecte dăunătoare. După unul sau două pahare de alcool, se recomandă să se treacă la altceva și, de ce nu, la suc de roșii.

SURSA: AGERPRES

Sunt din nou împreună

LONDRA. La doar câteva luni după ce Robert Pattinson s-a despărțit de partenera sa din seria „Twilight", Kristen Stewart, după ce aceasta a recunoscut că l-a înșelat, cei doi ar fi din nou împreună, scrie The Sun. Cei doi ar fi avut o discuție lămuritoare după care Rob i-ar fi uitat lui Kristen „greșeala stupidă". **SURSA: AGERPRES**

George Michael FOTO: EPA

„În sfârşit m-am întors!"

LONDRA. George Michael se simte mai bine și a revenit duminică pe scenă cu un concert la Birmingham. Cântărețul de 49 de ani a fost spitalizat cu pneumonie, anul trecut la Viena, în timpul unui turneu. Michael a fost nevoit să-și anuleze toate concertele după ce s-a îmbolnăvit. „În sfârșit m-am întors!", a spus cântărețul fanilor săi de la Birmingham. Concertul s-a încheiat cu noul său single, „Remember You".

SURSA: AGERPRES

S-a căsătorit a treia oară

LONDRA. Annie Lennox, 57 de ani, s-a căsătorit sâmbătă, la Londra, cu americanul Mitch Besser, tot 57 de ani, aceasta fiind cea de-a treia căsătorie pentru fosta solistă. Soțul lui Annie este un ginecolog care a absolvit Harvard, și fondatorul organizației mothers2mothers, organizație care funcționează în Africa pentru reducerea cazurilor de transmitere a virusului HIV de la mamă la copil.

SURSA: AGERPRES

J. Lo va cânta la Bucureşti

Jennifer Lopez a confirmat susţinerea unui concert la Romexpo, în noiembrie.

Jennifer Lopez în turneu FOTO: EPA

BUCUREŞTI. Cântăreața pop Jennifer Lopez, cunoscută ca J Lo, a confirmat oficial includerea Bucureștiului pe harta turneului său mondial „Dance Again", concertul urmând să aibă loc pe data de 14 noiembrie, la complexul Romexpo, potrivit unui comunicat remis de Gala MGMT&PR.

J Lo și-a început cariera muzicală în 1999 iar în prezent are la activ nu mai puțin de șapte albume de studio, vândute în peste 55 de milioane de exemplare în întreaga lume. Cele mai recente succese ale artistei sunt single-urile „On The Floor" și „Dance Again", hituri realizate în colaborare cu rapperul Pitbull. Turneul „Dance Again" a început pe 14 iunie în Panama City, pentru a continua apoi pe continentul sud-american. Acolo, artista a cântat în Venezuela, Chile, Argentina și Brazilia și apoi s-a îndreptat către America de Nord.

În primele zile ale lunii octombrie, J Lo va ajunge în Europa, unde va cânta mai întâi în Portugalia, Spania, Elveția, Italia, Germania, Belgia și Franța și apoi în țările scandinave. „J Lo a anunțat recent că prin intermediul site-ului său intenționează să interacționeze cât mai mult cu fanii, care au șansa de a câștiga bilete la concerte, premii surpriză și chiar invitații în backstage", se arată în comunicat.

Biletele se vor pune în vânzare prin rețeaua Eventim: magazinele Germanos, Orange, Vodafone, Domo, librăriile Humanitas, Cărturești și pe www.eventim.ro.

SURSA: AGERPRES

La soare
Micul hipopotam se odihnește alături de mama sa în grădina zoologică din Berlin. FOTO: EPA

200 milioane pe YouTube

SEUL. Videoclipul „Gangnam Style" al rapperului coreean Psy a depășit marți 200 de milioane de vizionări pe YouTube de la postarea sa pe internet, pe 15 iulie, anunță AFP.

„200 de milioane de vizionări! Mulțumesc tuturor!!!", a scris Park Jae-Sang, alias Psy, pe contul său Twitter. „Gangnam Style" se află deja în fruntea descărcărilor pe iTunes. Datorită succesului clipului său, Psy a apărut la MTV Awards și la cele mai urmărite emisiuni la televiziunea americană, care au contribuit la celebritatea cântărețului coreean.

Psy a semnat un contract cu agenția lui Justin Bieber, dar este încă departe de performanțele cântărețului canadian, al cărui titlu, „Baby", se apropie de 800 de milioane de vizionări. **SURSA: AGERPRES**

Usher, un tată responsabil

NEW YORK. Cântărețul Usher (33 ani) și fosta lui soție și-au disputat custodia celor doi copii ai lor, Usher V (4 ani) și Naviyd (3 ani). În cele din urmă a câștigat Usher, care s-a hotărât să vorbească despre acest lucru într-un interviu cu Oprah Winfrey.

Interpretul a precizat că relația lor a fost presărată cu probleme. Cei doi nu erau de acord în privința multor chestiuni și nu comunicau deloc bine. Cuplul a încercat o terapie, dar nu a funcționat. În cele din urmă, Usher a cerut divorțul în 2009 și a început procesul pentru custodia copiilor. La tribunal, Tameka și-a acuzat fostul soț că a fost infidel și mult prea absent. El a spus că viața de artist a însemnat multe călătorii, dar că cei doi fii rămân prioritatea lui. **SURSA: AGERPRES**

Usher cu copiii FOTO: FAN

Grefe de uter de la mame la fiice

STOCKHOLM. Primele două transplanturi de uter din lume de la mame la fiice au fost realizate la sfârșitul săptămânii trecute, în Suedia, cu scopul de a le ajuta pe tinerele femei să aibă copii, au anunțat, marți, reprezentanții Universității din Göteborg. Două tinere suedeze au primit cele două uterе de la mamele lor.„Una dintre femei și-a extirpat uterul după un tratament contra unui cancer de col uterin. Cealaltă femeie s-a născut fără uter. Cele două femei au vârsta de 30 de ani", se afirmă într-un comunicat. Tinerele femei vor trebui să aștepte un an înainte de a putea să înceapă o procedură de fecundare in vitro cu propriile lor ovule congelate, a precizat profesorul Mats Brännström.

FONDAT 1989, APARE LA ARAD, TEL. 0257/281.802, E-MAIL: REDACTIA.JURNALARADEAN@INFORMMEDIA.RO; PUBLICITATE.JURNALARADEAN@INFORMMEDIA.RO

Visul lui Alexandru Fărcuţiu a devenit realitate
PAGINA 7

JURNAL ARĂDEAN

Insomniile pot cauza boli grave
PAGINA 9

JOI
20 SEPTEMBRIE 2012
ANUL XXIV, NR. 6659
12 PAGINI - 1,2 LEI

13° Temperaturile se vor situa între 7 şi 13 grade. Vântul va sufla cu 11 km/h.

DIMINEAŢA | AMIAZA | SEARA

Scot blocurile dintre case

Primăria propune un proiect care să interzică ridicarea de locuinţe colective în zonele de locuinţe individuale.

ARAD. Se interzice realizarea de blocuri în cartierele cu caracter rezidenţial şi locuinţe preponderent individuale. Aceasta este regula pe care Primăria Arad are de gând să o instituie în municipiu, dacă aleşii municipali vor vota propunerea de acum. Proiectul „privind interzicerea realizării de locuinţe colective în zonele cu caracter rezidenţial cu locuinţe individuale" a fost supus acum transparenţei decizionale, urmând ca arădenii să aibă ocazia în aceste zile să-şi spună părerea, să formuleze opinii sau critici.

În proiect se face vorbire, pe lângă interdicţia de ridicare a blocurilor în cartierele cu caracter rezidenţial şi locuinţe preponderent individuale, de faptul că numărul maxim de apartamente admis în aceste zone va fi de maxim 6, pe loturi care vor avea o suprafaţă minimă de teren de 150 mp pentru fiecare apartament care se realizează.

O singură concesie este dispusă Primăria Arad să facă, excepţie care vizează arterele principale, de penetrare şi cele cu caracter comercial (Calea Aurel Vlaicu, Calea 6 Vânători, Calea Zimandului, Calea Radnei, Calea Timişorii, străzile Ştefan cel Mare, Voinicilor, Poetului, Tenetchi, Condurăşilor etc.). Pe aceste artere se vor putea realiza locuinţe colective în limita indicilor prevăzuţi de regulamentul aferent Planului Urbanistic General al municipiului Arad. /P.3

Târgul ONG-urilor la Arad

Platoul din faţa Palatului Administrativ a găzduit, până ieri, târgul ONG-urilor. Locuitorii municipiului au avut, timp de trei zile, posibilitatea să cunoască activitatea celor mai active organizaţii nonguvernamentale din judeţ. Iar, dacă este să ne luăm după prezentarea organizaţiilor, cele mai interesante standuri au fost, de departe, cele ale Cercetaşilor României, filiala Arad, şi cele ale Crucii Roşii, filiala Arad.

FOTO: ADRIANA BARBU

Lucian Riviş Tipei FOTO: JA

Legile se „nasc" în teritoriu

ARAD. Deputatul Lucian Riviş Tipei consideră că parlamentarii îşi pot îndeplini datoria de a face legi doar dacă ţin legătura cu oamenii din colegiu. /P.5

Inflaţia scumpeşte apa în Arad

ARAD. Consiliul Judeţean Arad anunţă faptul că reprezentanţii Companiei de Apă vor scumpi din nou apa şi canalizarea, de această dată adăugând procentul inflaţiei. Vom plăti apă mai scumpă din 1 octombrie. /P.6

Acţiunile CSM, „îndoielnice"

ARAD. Copreşedintele USL Arad, Ioan Cristina afirmă că demersul CSM de a avea rol de decizie în numirea Procurorului General ridică câteva semne de întrebare. /P.4

Marfa a fost ridicată FOTO: FAN

Lingouri într-un tren la Curtici

CURTICI. 20 de kilograme de lingouri, medalioane şi agrafe despre care se presupune că ar fi din aur au fost găsite într-un tren, în bagajul unui turc. Bărbatul călătorea într-un tren internaţional care circula pe ruta Budapesta-Bucureşti. /P.6

S-au luptat patru ore cu focul

LUGUZĂU. Pompierii au luptat timp de patru ore cu focul ce a cuprins o gospodărie din satul Luguzău. Proprietarul a încercat să stingă singur focul, însă s-a ales cu arsuri pe ambele braţe şi s-a intoxicat cu fum. /P.6

Prezintă echipamentul FOTO: D.D.

O masă cât un Mercedes S-Class

ARAD. E vorba de o masă chirurgicală ultraperformantă ce a intrat în dotarea Spitalului Clinic Judeţean de Urgenţă Arad, graţie unei sponsorizări venite din partea SIF Banat-Crişana. Pentru medicii şi pacienţii Secţiei Chirurgie, ea valorează cât un Mercedes-Benz S-Class. /P.6

Venituri

Cele mai mari venituri salariale realizate de angajaţii români în 2011, pe domenii.

	mil. lei
dezvoltare imobiliară	5,37
telecomunicaţii	4,97
intermedieri monetare	4,61
instalaţii electrice	3,67
administrare de fonduri	3,65

Grafica: JA Sursa: ANAF
Grafica: Jurnal arădean

Dublu la cazurile de infecţii digestive

Conform DSP Arad, într-o săptămână numărul cazurilor de sindrom diareic acut a crescut la 38.

ARAD. 38 de persoane, din care 32 copii cu vârste cuprinse între 0-14 ani, au fost internate în perioada 10-16 septembrie în spitalele din judeţul Arad, cu sindrom diareic acut. Deşi numărul cazurilor de infecţii digestive nu pare foarte mare, el este totuşi aproape dublu faţă de numărul cazurilor similare înregistrate în cursul săptămânii anterioare.

Cu toate acestea, reprezentanţii Direcţiei de Sănătate Publică (DSP) Arad ne asigură că este vorba doar despre cazuri izolate, şi nu de un focar de infecţie (situaţie în care ar trebui să prezinte simptome minimum trei membri ai unei familii). Încă nu se cunoaşte exact cauza acestor infecţii, dar se pare că, în cel puţin trei cazuri, ar fi vorba despre Rotavirus.

Cele mai multe internări s-au făcut la Spitalul de Boli Cronice din Sebiş. Conform DSP Arad, e vorba de forme de îmbolnăvire medie, fără complicaţii, starea generală a pacienţilor fiind bună. Un medic epidemiolog din cadrul instituţiei s-a deplasat, ieri, pe teren pentru a evalua situaţia. Populaţia este atenţionată asupra respectării măsurilor elementare de igienă, care pot preveni apariţia acestor îmbolnăviri.

JA-D.D.

Fani fără preşedinte FOTO: C.A.

Fanii au rămas fără preşedinte

ARAD. Ieri, preşedintele „Suporter Club UTA", Giuliano Junc şi-a prezentat demisia din funcţie, invocând motive personale. Anunţul a fost făcut pe pagina de Facebook, fără prea multe alte explicaţii. Prerogativele preşedintelui vor fi preluate de secretarul general Laurenţiu Albu. /P.7

Oglinzi

Poliţia Locală a început o campanie de montare a oglinzilor de trafic în intersecţiile cu probleme. În primă fază, au fost montate 20 de oglinzi, dar acţiunea va continua şi pe viitor. Iar pentru a acoperi cât mai multe intersecţii cu probleme, reprezentanţii Poliţiei Locale cer ajutorul arădenilor. Cetăţenii sunt chemaţi să vină cu opinii în ceea ce privesc locurile în care ar trebui montate oglinzile. /P.3 FOTO: ALIN GHERASIM

Conflict pe drumul Arad-Şiria

ARAD. Deputatul Ciprian Luca a lansat acuze la adresa Consiliului Judeţean Arad privind starea proastă a carosabilului pe tronsonul Arad-Şiria. „Drumul dintre Arad şi Şiria reprezintă coşmarul şoferilor care străbat această distanţă. Deşi situaţia trenează de ani buni, Consiliul Judeţean se erijează, din nou, într-o victimă a USL şi ridică din umeri susţinând că vina pentru această situaţie nu îi aparţine", afirmă deputatul PSD Ciprian Luca.

Nicolae Ioţcu, preşedintele CJA, dă vina pe Guvernul Ponta pentru că a sistat finanţarea lucrărilor, iar lui Luca îi transmite să-i incite pe arădeni împotriva guvernului. /P.5

Remember: 20 septembrie

1882 A murit Moş Ion Roată, deputat în Adunarea ad–hoc a Moldovei

1898 A murit Theodor Fontane (n. 1819)

1902 S-a născut scriitorul Cesare Zavattini (m. 1989)

1924 S-a născut Eugen Barbu, scriitor, scenarist, publicist român (d. 1993)

1925 S-a născut Robert Altman, regizor american

1927 S-a născut Sidney Poitier, actor american

1927 A murit Constantin Mille, scriitor, ziarist român (n. 1861)

1934 S-a născut Sophia Loren, actriţă italiană

1938 A debutat, la postul de radio Bucureşti, Maria Tănase, cea care va deveni simbolul cântecului popular românesc

1947 S-a născut Peter Strauss, actor american

1946 Prima ediţie a festivalului de film de la Cannes

Sophia Loren FOTO:FAN

1949 A murit Nikos Skalkottas, compozitor grec (n. 1904)

1966 S-a născut Cindy Crawford, fotomodel, actriţă americană

1967 S-a născut Kurt Cobain, liderul formaţiei rock Nirvana (d. 1994)

1974 A fost inaugurat drumul naţional Transfăgărăşan

1975 A murit poetul Saint-John Perse (n. 1887)

2006 A murit compozitorul american John W. Peterson (n. 1921).

Au plecat dintre noi

Baba Maria (1923).

Telefoane utile

☎ INFORMAŢII TELEFONICE: 118.932; ☎ROBOT: 1958; ☎APEL UNIC DE URGENŢĂ (SALVARE, POLIŢIE; Pompieri): 112; ☎PRIMARIA MUNICIPIULUI ARAD: Program de relaţii cu publicul (camera 5) luni-vineri între orele 8-20. Tel.: 0257/284.744; tel. centrală: 0257/281.850; ☎S.C. E.ON GAZ ROMÂNIA - Sucursala Arad - Dispecerat şi intervenţie telefon:0357/403.321; ☎DERANJAMENTE CURENT ELECTRIC: 0257/929; ☎INFORMAŢII CFR: 0257/231.777;

Sudoku

REGULI: În fiecare bloc sunt câteva cifre între 1 şi 9, stabilite dinainte. Acestea trebuie completate cu cifrele lipsă, în aşa fel încât fiecare număr să figureze o singură dată. De asemenea, cifrele de la 1 la 9 trebuie să figureze o singură dată atât pe rândurile orizontale cât şi pe coloanele verticale ale celor nouă blocuri luate împreună.

ÎNCEPĂTORI

	5							1
		1	8					
4		6		7	5			2
					4		7	3
		9		8		4		
1	2		5					
3			2	5		9		6
					9	5		
9							1	

AVANSAŢI

			9	5				1
9						7	5	2
		5					4	
			6	9				8
	9		1		4		3	
4				3	2			
	4					9		
6	3	8						4
7				1	3			

Soluţiile jocurilor din numărul precedent:

ÎNCEPĂTORI

1	7	5	8	4	3	6	2	9
6	2	9	1	5	7	8	3	4
4	3	8	9	2	6	1	7	5
2	9	6	7	8	4	5	1	3
5	8	4	3	1	2	9	6	7
7	1	3	5	6	9	4	8	2
3	6	1	2	9	5	7	4	8
9	4	2	6	7	8	3	5	1
8	5	7	4	3	1	2	9	6

AVANSAŢI

2	1	8	6	5	9	7	4	3
4	9	5	8	7	3	6	2	1
3	6	7	1	4	2	8	9	5
6	5	1	9	2	8	3	7	4
9	8	2	7	3	4	1	5	6
7	4	3	5	6	1	2	8	9
8	7	6	4	1	5	9	3	2
1	3	4	2	9	7	5	6	8
5	2	9	3	8	6	4	1	7

UNDE MERGEM în Arad

Cinema

CINEMATOGRAFUL „DACIA”

- **„Toată lumea din familia noastră” (România, Olanda),** orele 16, 18, 20

CINEMA CITY ATRIUM

- **Băiatu' tatii**, orele 17:00, 19:20
- **Brutele**, orele 16:20, 21:20
- **Campania**, orele 14:40, 16:30, 18:20, 20:20, 22:20
- **Clopoţica şi secretul aripilor – 3D**, orele 14:00, 15:50, 17:30, 19:10
- **Dansul dragostei 4: Revoluţia – 3D**, orele 13:20, 17:30, 19:30, 21:30
- **Despre oameni şi melci**, orele 14:40, 16:40, 18:40, 20:40, 22:40
- **Din dragoste pentru Roma**, orele 14:10, 14:40, 19:00
- **Epoca de gheaţă 4: Continente în derivă – 3D**, ora 15:30
- **Eroi de sacrificiu 2**, orele 13:20, 15:30, 17:40, 19:50, 22:00
- **Extra' pază-n cartier**, ora 16:20
- **În afara legii**, orele 19:10, 21:40
- **Madagascar 3: Fugăriţi prin Europa – 3D**, ora 13:00
- **Memorie programată**, ora 18:40
- **Moştenirea lui Bourne**, ora 21:00
- **Neînfricată - 3D dublat**, orele 15:00, 17:00
- **Neînfricată - 3D subtitrat**, ora 20:50
- **Neînfricată - digital dublat**, ora 14:10
- **Resident Evil: Răsplata – 3D**, orele 14:00, 16:00, 18:00, 20:00, 22:10
- **Ted**, ora 21.50.

Teatre

TEATRUL CLASIC „IOAN SLAVICI”

- **„Căsătoria” de N.V. Gogol – PREMIERA.** Regia şi scenografia: Laurian Oniga (sâmbătă, 22 septembrie, ora 19, în sala mare).

Horoscop

BERBECUL (III.21.-IV.20.)
Un membru al familiei nu îşi respectă o promisiune în legătură cu o sumă de bani. Nu vă grăbiţi să îi faceţi reproşuri! S-ar putea să aibă motive obiective. Astăzi ar fi bine să daţi dovadă de mai multă flexibilitate în relaţiile cu prietenii.

TAURUL (IV.21.-V.20.)
S-ar putea ca partenerul să vă reproşeze că aţi cheltuit prea mult pentru un obiect de care nu era nevoie acum. Vă sfătuim să evitaţi speculaţiile financiare, pentru că există riscul să ajungeţi într-o situaţie neplăcută.

GEMENII (V.21.-VI.21.)
S-ar putea să fiţi implicat într-un scandal la serviciu, din cauza bârfelor unui coleg. Vă recomandăm să vă controlaţi reacţiile, pentru că neînţelegerile se vor lămuri repede. Intraţi pe neaşteptate în posesia unei sume de bani.

RACUL (VI.22.-VII.22.)
Astăzi nu este indicat să circulaţi cu maşina, pentru că există pericolul să fiţi implicat într-un accident. Dacă nu aveţi încotro, vă sfătuim să fiţi foarte prudent.

LEUL (VII.23.-VIII.23.)
Începeţi o lucrare de pe urma căreia veţi câştiga bine. Nu vă feriţi să cereţi ajutorul prietenilor, dacă aveţi nevoie! Vă sfătuim să discutaţi calm cu cei din jur.

FECIOARA (VIII.24.-IX.23.)
Dimineaţa este posibil să vă enervaţi pentru că nu aveţi bani să plecaţi într-o călătorie. S-ar putea ca o rudă mai în vârstă să refuze să vă împrumute.

BALANŢA (IX.24.-X.23.)
Sunteţi lăudat de şefi pentru felul în care vă faceţi treaba. S-ar putea să nu vă iasă o afacere din cauza unei situaţii nefavorabile. Vă sfătuim să evitaţi să circulaţi cu maşina.

SCORPIONUL (X.24.-XI.22.)
Aveţi tendinţa să fiţi irascibil din cauza oboselii. Ar fi bine să evitaţi discuţiile în contradictoriu, pentru că sunteţi predispus la probleme cu sănătatea. Vă sfătuim să amânaţi întâlnirile de afaceri.

SĂGETĂTORUL (XI.23.-XII.21.)
Dimineaţa s-ar putea să fiţi iritat din cauza neînţelegerilor cu un partener de afaceri. Vă sfătuim să discutaţi calm şi să încercaţi să ajungeţi la o concluzie comună. Dacă aveţi de circulat cu maşina, fiţi foarte atent!

CAPRICORNUL (XII.22.-I.20.)
Puteţi avea mici întârzieri, cauzate de evenimente neprevăzute. Vă recomandăm să nu vă puneţi mari speranţe într-o afacere, ca să nu fiţi dezamăgit. Amânaţi deciziile importante şi păstraţi-vă calmul!

VĂRSĂTORUL (I.21.-II.20.)
Nu vă faceţi planuri stricte pentru azi! Dimineaţa aveţi de alergat pentru a rezolva probleme ale partenerului de viaţă. Este momentul să vă ocupaţi şi de problemele financiare ale familiei.

PEŞTII (II.21.-III.20.)
Dimineaţa vă enervaţi la serviciu pentru că primiţi sarcini suplimentare. Vă recomandăm să fiţi prudent. S-ar putea ca şeful să nu fie în toane prea bune!

Pieţe şi târguri

Astăzi este zi de piaţă agroalimentară la Curtici, Sebiş, Bata, Cermei, Zădăreni, Ghioroc, Săvârşin, Secusigiu, Sântana, Târnova, Zăbrani, Zerind. Tot astăzi au loc târguri săptămânale la Curtici, Sebiş, Cermei, Săvârşin, Secusigiu, Zerind.

Mâine, vineri, se desfăşoară târguri săptămânale la Ineu, Şepreuş, Şimand.

Sănătate

- **NOU! Policlinica Dr.Turcin,** Str. Eftimie Murgu nr. 67, pune la dispoziţia dvs. Serviciul de cardiologie dotat cu aparatură de ultimă generaţie, consultaţii în contract cu CSAS, EKG computerizat, ecografie cardiacă la cele mai avantajoase preţuri; de dermatologie, oftalmologie şi ORL.

Tel:0257/285510, www.policlinica-turcin.ro

„Jurnal arădean” vă ascultă

Între orele 11-13, la telefonul 0257-280943, redactorul nostru vă stă la dispoziţie.

ARAD. Doamna **D.A.**, din Arad, este nemulţumită de faptul că poliţiştii de sector nu sunt mai promţi în ceea ce priveşte stârpirea prostituţiei din zona UTA. „Seară de seară, în faţa alimentarei Magic, se strâng prostituate. Agaţă clienţi, nu le dau pace la trecători. Eu mă mir în serile în care trec pe acolo când ies de la schimbul 2. E ceva de neimaginat. Câteodată, mai văd maşina poliţiei acolo şi ele fug, se ascund, dar cred că oamenii legii ar trebui să-şi facă un obicei să treacă zilnic pe acolo, să stârpească prostituţia de la UTA” - ne transmite cititoarea noastră.

Domnul **Ion Sandu**, din Arad, ţine să reamintească celor care au făcut lucrările în zona Spitalului Judeţean că au uitat să termine o porţiune. „E frumos, nu am ce zice. Sunt locuri de parcare civilizate, s-a asfaltat ca la carte, dar nu înţeleg cum nici acum nu au reuşit să termine trotuarul din faţa centrului de transfuzii sanguine. Poate se sesizează cineva şi până la urmă lucrarea se va completa” - spune domnul Sandu.

JA – L.S.

Curs valutar

DENUMIREA VALUTEI	BNR	BCR		BRD		Intesa Sanpaolo Bank		Banca Românească		MKB Nextbank		Alpha Bank		Casa de schimb LUXOR	
		C	V	C	V	C	V	C	V	C	V	C	V	C	V
Euro	4,50	4,43	4,56	4,42	4,57	4,42	4,55	4,47	4,53	4,45	4,54	4,48	4,52	4,44	4,51
Dolar SUA	3,46	3,37	3,51	3,36	3,50	3,37	3,49	3,43	3,48	3,38	3,49	3,41	3,46	3,41	3,49
Forint	0,0158	0,0153	0,0165	0,0148	0,0165	0,0155	0,0165	-	-	0,0153	0,0166	-	-	0,0158	0,0161
Gram aur	197,13														

Vremea

Joi, 20 septembrie

www.aradon.ro

9° LA ORA 6 — temperaturile se vor situa între 7-9 şi grade. Vântul va sufla cu 10 km/h, dinspre S.

11° LA ORA 18 — temperaturile se vor situa între 10-11 şi grade. Vântul va sufla cu 6 km/h, dinspre SSE.

Ziua precedentă

Arad	13 - 28°C	Umiditate:	36%
Lipova	13 - 28°C	Presiune:	982 hPa
Chişineu-Criş	13 - 28°C	Precipitaţii:	0 %
Săvârşin	13 - 28°C	Vânt:	21 Km/h
Sebiş	13 - 28°C	Direcţie vânt:	S

Soarele

Răsare: 7:15
Apune: 19:37

FAZELE LUNII

16. 09. | 23. 09. | 30. 09. | 8. 10.

Azi

Temperaturile se vor situa între 7 şi 13 grade. Vântul va sufla cu 11 km/h, dinspre SE.

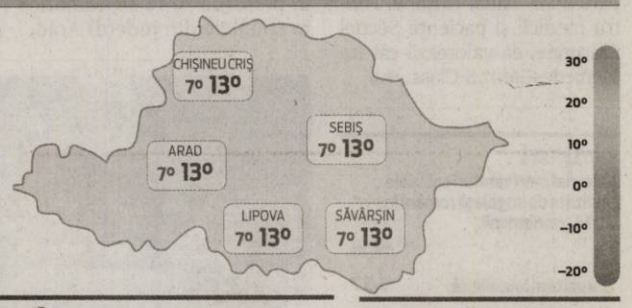

JOI	VINERI	SÂMBĂTĂ	DUMINICĂ
7° 13° averse de ploaie	6° 21° parţial înnorat	6° 24° senin	9° 22° senin

Calendar

Biserica ortodoxă: Sfantul Mare Mucenic Eustatie si sotia sa Teopista, cu cei doi fii, Agapie si Teopist
Biserica greco-catolică: Sf. m. Eustaţiu şi Teopista cu fiii lor Agapiu şi Teopist.
Biserica romano-catolică: Ss. Martiri din Coreea **

Prognoză pentru trei zile

Temperaturile minime vor fi cuprinse între 6 şi 9 grade, iar cele maxime între 13 şi 24 grade.

Temp.minime: 6-9 °C
Temp.maxime: 13-24 °C.

JURNAL ARĂDEAN
B-dul Revoluţiei nr. 62, Arad
BRAT Auditat de BRAT
Reclamaţii difuzare: 0257/212.032

Director editor: Mircea Ţişcă (8427)
Secretariat: 0257.281802 (centrala), fax - 0257.212.012
Şef departament difuzare: Carmen Csordas
Marea publicitate: 0257.280904; Mica publicitate: 0257.210775
Tiparul executat la: Tipografia Inform Media Debrecen

Redactor şef: Adriana Barbu (8416) Responsabil de număr: Leo Sfâra
Secretar general de redacţie: Gabriela Groza (8423); Departamente: Eveniment: Simona Butaru, Monica Ardelean (8405), Alin Gherasim (8417), Ioana Costaş (8414), Valentin Goran (8412); Politic: Simion Todoca (8434); Economic: Andreea Pintea (8415); Cultură, Învăţământ: Vasile Filip (8421); Social: Diana Duţu (8413); Sport: Daniel Scridon (8424), Leo Sfâra (8422), Dan Lazăr.
Tehnoredactare: Ghizela Şerban (8409), Daniel Munteanu.
REDACŢIE: tel. 0257.281802 (centrala); fax 0257.212.012, 0257.228.592; e-mail:redactia.jurnalaradean@informmedia. ro, adevaruldearad@informmedia.ro, publicitate.jurnalaradean@informmedia.ro, publicitate.adevarul@informmedia.ro

Oglinzile au fost deja „plantate" în intersecţii FOTO: A.G.

Dirijaţi de oglinzi

Poliţia Locală va monta oglinzi de circulaţie în 20 de intersecţii cu probleme din municipiul Arad.

ARAD. O mișcare foarte inteligentă pentru traficul din Arad: montarea oglinzilor reflectorizante la întretăierea dintre drumuri. Arădenii au venit de ani buni cu propuneri în acest sens, iar acum municipalitatea, în frunte cu Poliția Locală, transformă doleanțele în realitate. În 20 de intersecții au fost deja montate oglinzi care ajută traficul tot mai congestionat al orașului nostru, venind în sprijinul șoferilor care nu vor mai trebui să „își rupă gâtul" uitându-se după autoturismele care circulă pe străzi și nici nu vor trebui să riște un accident, intrând în intersecție fără a avea vizibilitate.

Inițiativă bună

Viorica Graur, directorul Poliției Locale Arad, ne-a informat asupra faptului că „intersecțiile în care au fost montate deja oglinzile au fost alese ca urmare a sesizărilor primite din teritoriu, chiar de la cetățenii care circulă pe străzile din municipiu. Amplasamentele au fost prezentate în comisia de sistematizare a circulației, fiind aprobate de aceasta".

Șoferii arădeni nu pot să vadă decât cu ochi buni intenția Poliției Locale, aceasta fiind instituția care a venit cu inițiativa montării acestor oglinzi. „Oglinzile montate vin cu adevărat în ajutorul conducătorilor auto. Sunt foarte multe intersecții care au nevoie de asemenea <ajutoare>, iar intenția Poliției Locale este una de lăudat. De multe ori eram nevoit să intru cu mașina până în intersecție deoarece doar acolo aveam vizibilitate. Acum voi putea să văd dacă vine vreun autoturism fără a risca un accident", ne spune Ioan Aldea, un șofer care circulă mult pe străzile din municipiu.

Doar începutul

Directorul Poliției Locale, Viorica Graur, ne anunță că acesta este doar începutul unei campanii care urmează să împânzească toate intersecțiile cu probleme cu oglinzi retrovizoare. „Ne-am propus să continuăm această campanie și vom pune oglinzi și pe mai departe în intersecțiile cu probleme. Și, pe această cale, chiar facem un apel la arădeni să ne vină în ajutor. Nimeni nu cunoaște mai bine intersecțiile decât arădenii care locuiesc în zonele cu pricina. Îi rugăm pe oameni să vină și să ne sesizeze în legătură cu intersecțiile care au nevoie de asemenea oglinzi. Noi vom propune locațiile cu pricina în comisia de sistematizare, iar, dacă vor fi aprobate, vom monta oglinzile în locul cu pricina", ne-a informat Graur. **JA-A.G.**

Fără blocuri printre case

Primăria Arad le propune aleşilor să voteze un proiect prin care se interzice ridicarea de locuinţe colective în zonele de locuinţe individuale.

Casele nu vor mai sta la umbra blocurilor FOTO: JA

ARAD. Municipalitatea arădeană nu se oprește aici cu regulile, ci mai cere ca „pentru fiecare unitate locativă (apartament - n.r.) să se asigure 1,5 locuri de parcare în interiorul locului supus investiției", o cerere destul de radicală, dar care ar rezolva în sfârșit problema parcărilor de reședință.

În raportul de specialitate care însoțește proiectul se mai precizează doar faptul că regimul maxim de înălțime nu va depăși pe cel prevăzut în regulamentul de urbanism. Tot aici este amintit și un exemplu: pentru locuințele din zonele cu caracter rezidențial P+2+M.

Regulile în cauză vor urma să fie urmărite îndeaproape de arhitectul șef și se vor comunica celor interesați de către Serviciul Administrația Publică Locală.

Motivele care au dus la conturarea acestui proiect se regăsesc și ele în expunerea de motive care însoțește actul supus transparenței: „luarea unor măsuri privind stoparea construirii locuințelor colective în zonele cu caracter rezidențial cu locuințe prepondederent individuale". Tot aici se arată că există o tendință accentuată de realizare a locuințelor colective în zonele rezidențiale ale municipiului Arad, care intră în contradicție cu aspectul general al zonei și depreciază valorile general acceptate ale urbanismului și arhitecturii.

Reguli clare

Primarul Aradului, Gheorghe Falcă, se declară mulțumit de proiectul propus acum arădenilor. „Sunt bucuros că am ajuns la un asemenea nivel de reglementare, pentru că mi se pare normal să știm exact că nu se pot construi blocuri între case, sau unde se pot ridica acestea, de ce dimensiuni pot fi imobilele și alte reglementări de gen. În acest fel, cei care stau la case vor fi protejați de anumite investiții care le pot aduce disconfort și care strică aspectul zonei. Mai mult, investitorii vor ști clar unde și ce construcții pot ridica", a indicat edilul.

ADRIANA BARBU
adriana.barbu@informmedia.ro

> „În acest fel, cei care stau la case vor fi protejaţi de anumite investiţii care le pot aduce disconfort şi care strică aspectul zonei
>
> GHEORGHE FALCĂ

În aşteptarea regulamentului

Dacă acest proiect va trece de votul aleşilor municipali, atunci, potrivit reprezentanţilor Primăriei Arad, hotărârea va fi parte integrată a unui proiect mult mai amplu de care se vorbeşte de mult: un nou regulament de urbanism. Despre acesta au făcut vorbire mulţi din foştii consilieri locali, dar şi reprezentanţii Primăriei, care au anunţat că se lucrează de zor la el, dar de finalizat nu se poate vorbi încă.

Doctoratul, în dezbatere europeană

Universitatea „Aurel Vlaicu" va participa la „Săptămâna doctorală" organizată de Asociaţia Universităţilor Europene.

Preşedintele UAV, Lizica Mihuţ şi rectorul Ramona Lile FOTO:JA

ARAD. O săptămână de dezbateri pe tema doctoratului organizată de EUA (Asociația Universităților Europene) va avea loc la sfârșitul lunii septembrie la Stockholm. Universitatea „Aurel Vlaicu" va fi reprezentată acolo de președintele Consiliului Academic, prof.univ.dr. Lizica Mihuț și rectorul UAV, prof.univ.dr. Ramona Lile. „Vom fi prezenți la acest eveniment academic, vom participa la dezbateri pentru a înțelege care sunt tendințele europene în ceea ce privește școlile doctorale. Sunt lucruri pe care trebuie să le cunoști pentru a putea construi o strategie viabilă în domeniul educație care să se plieze pe cerințele actuale ale Uniunii Europene", a punctat președintele UAV, Lizica Mihuț.

Teme intrate în dezbatere

Reuniunea de la Stockholm va dezbate trei puncte distincte: tendințele globale în domeniul educației doctorale, finanțarea acestor studii și raportul costuri-calitate. „Dincolo de rapoartele prezentate, de analizele făcute de experți, reuniunea va avea ca scop să ofere o platformă de dialog între universități, organizații de finanțare și alte părți interesate. Este foarte important să intri în acest dialog, să fi vizibil în mediul universitar european iar participarea noastră la Stockolm va contribui cu siguranță la creșterea vizibilității europene a universității noastre", a declarat Ramona Lile, rectorul UAV.

JA-M.A.

Workshop

Evenimentul final va fi un workshop privind gestionarea calităţii în învăţământul de doctorat şi va fi o oportunitate pentru interlocutori de a se angaja în discuţii pe această temă şi de a formula recomandări clare cu privire la modul de a asigura transparenţa şi responsabilitatea în şcoli doctorale şi programe.

Marius Obreja FOTO: JA

Preşedintele AVAS vine în vizită la Arad

ARAD. Președintele Autorității pentru Valorificarea Activelor Statului (AVAS), Marius Lucian Obreja va fi vineri în Arad, în vizită oficială. În programul acestuia apar vizite la Astra Vagoane Călători, la Victoria SA, dar și întâlniri cu prefectul și subprefectul Aradului și cu oamenii de afaceri din județul nostru. Obreja se va afla și sâmbătă pe meleagurile arădene, urmând să efectueze vizite de lucru în județ, iar duminică va pleca înapoi, spre Capitală. **JA-A.G.**

Cum se tratează varicele fără operaţie în clinicile LaurusMedical ?

"Suntem mândri că ne numărăm printre puținele clinici din Europa care oferă tratamente strict personalizate conform nevoilor fiecărui pacient in parte " Dr.Horia Roman –Medic primar chirurg ,Doctor in medicină

Astăzi, datorită noii tehnologii UGS (scleroterapie ghidată ultrasonic) , varicele pot fi tratate prin scleroterapie, fără a fi necesară operatia chirurgicală, si venele mari, deoarece această metodă presupune injectarea precisă, ghidată echografic a agentului sclerozant direct in venă afectată.

Care este diferența intre scleroterapia convențională si metoda UGS?

Principală diferență este faptul ca medicul se foloseste de ghidarea ultrasonica in momentul injectării, având la dispoziție o imagine de mare acuratețe care ii permite sa injecteze cu mare precizie agentul sclerozant in vena afectată, asigurând astfel o rată foarte mare de succes. Pot fi astfel tratate si venele localizate profund, care altfel ar fi necesitat intervenția chirurgicală.

De obicei, simptomele comune ale bolii varicoase ca durerea in gambă dispar imediat. UGS are ca si consecință colapsul venei care, practic, nu mai este varicoasă după tratament. O imbunatațire de 80 % a aspectului apare de regulă in primele 2 săptamani; totusi poate sa treacă ceva timp până la completa dispariție a dilatațiilor venoase. La o treime din cazuri o singură sedință de tratament poate fi suficientă, pentru celelalte două treimi fiind necesare 2-3 sedințe de tratament. In clinica LaurusMedical in medie, 2-3 sedințe terapeutice sunt suficiente ca să rezolve problema venoasă permanent.

Dr. Horia Roman

Luni -24.09.2012- veți beneficia de tratamentul varicelor efectuat de către Dr. Horia Roman – Medic primar chirurg, Doctor in medicină - din București.

Ne puteți găsi pe strada Corneliu Coposu nr. 24 C, vis-á-vis de Consiliul Județean Arad. Pentru o programare în vederea unui consult răspundem la numerele de telefon 0257/213888 și 0728857720 (de luni până vineri, între orele 08-20 și sâmbăta între orele 08-13), iar pentru alte informații puteți accesa și pagina web www.laurusmedical.ro.

(311827)

Acţiuni „îndoielnice” ale CSM

ARAD. De profesie jurist, copreşedintele USL Arad, Ioan Cristina, afirmă că demersul CSM de a avea rol de decizie în numirea Procurorului General ridică cel puţin câteva semne de întrebare. „Ne putem întreba dacă nu este cumva o nouă încercare de a împiedica propunerea unui Procuror General de către ministrul Justiţiei, sau dacă nu asistăm, de fapt, la o imixtiune nefirească şi la o depăşire a atribuţiilor. Avem o legislaţie în vigoare, care trebuie respectată, iar legiferarea nu intră în atribuţiile CSM”, a declarat Ioan Cristina.

Ioan Cristina FOTO: JA

Acesta spune că, din păcate, nu este prima dată când demersuri sau acţiuni ale CSM sunt cel puţin îndoielnice. „Nu de mult am asistat la încercarea de amânare a preluării portofoliului Justiţiei de către Mona Pivniceru, pe motiv că CSM e în vacanţă sau nu este cvorum, precum şi la implicarea unor reprezentanţi ai CSM în jocul politic prin declaraţii cu caracter partizan explicit. Independenţa Justiţiei nu trebuie confundată cu supremaţia anumitor instituţii ale puterii judecătoreşti peste celelalte puteri ale statului. De asemenea, independenţa justiţiei înseamnă atât neintervenţia politicului în actul judecătoresc, cât şi imparţialitatea şi neimplicarea, directă sau indirectă, a acesteia în procesul politic”, a mai spus Ioan Cristina. **JA-S.T.**

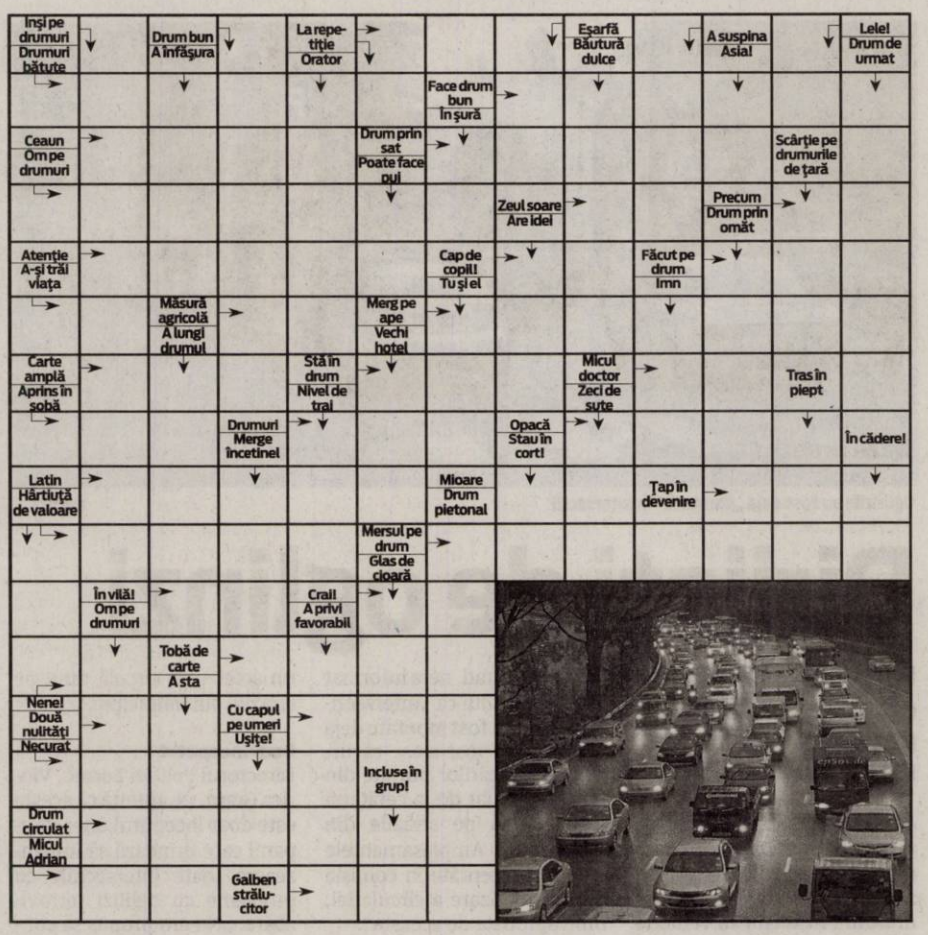

Reţeta zilei

Ostropel de pui cu vin alb

Rubrică sponzorizată de
cora
(2087)

INGREDIENTE: 4 pulpe de pui, 6 căţei de usturoi o jumătate de ceapă un morcov potrivit vreo 4 linguri ulei de floarea soarelui o cană şi jumătate de suc de roşii un pahar de vin alb o linguriţă de pătrunjel tocat o jumătate de linguriţă de cimbru o linguriţă de zahăr o linguriţă de sare.

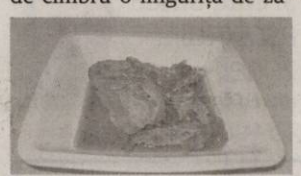

MOD DE PREPARARE: Pentru ostropel de pui cu vin alb tăiaţi pulpele în două şi încingeţi o tigaie cu ulei şi le prăjiţi pe ambele părţi. Aveţi grijă să le învârtiţi mereu, pentru a nu se prinde de tigaie. Morcovul curăţat îl tăiaţi rondele subţiri, usturoiul feliuţe, ceapa tocată mărunt. Când puiul este gata îl scoateţi pe o farfurie caldă şi puneţi în tigaie ceapa, cu morcovul şi le căliţi vreo 4 minute. Adăugaţi apoi bucăţile de carne împreună cu sucul de roşii, vinul alb, cimbrul şi zahărul. Fierbeţi tocăniţa de pui la foc mediu vreo 20-25 minute şi adăugaţi sarea, usturoiul şi piperul şi mai lăsaţi la foc cam 15 minute. Serviţi ostropelul de pui cu vin alb cald, presărat cu pătrunjel tocat şi cu mămăliguţă alături. **Poftă bună!**

Pentru mai multe reţete intră pe www.culinar.ro

Soluţia integramei din numărul precedent

B ■ G ■ O ■ SES ■ A ■ ZOOLOGIE ■ TEZE ■ TROC ■ CATALOG ■ LA ■ BARA ■ CRETA ■ NAP ■ ARC ■ TV ■ L ■ PICATI ■ LS ■ IS ■ CAMP ■ MAUS ■ PS ■ FATA ■ DASCALIT ■ I ■ INVATA ■ PATA ■ UV ■ TEME ■ DESEN ■ AVE ■ EM ■ ACEST ■ A ■ ARCUIT ■ UNS ■ IVI ■ TAP ■ AC ■ CATEDRA

Întreruperi curent

Vineri, 21 septembrie 2012 - În municipiu: h 8:30-18:30: str. Randunicii(p), Duliu Zamfirescu(p), Victor Eftimiu(p), Ion Agarbiceanu(p), Ioan Minulescu(p), Vezuviu(p), Randunicii - SC Aproved Construct SA, Vezuviu - SC Ilie Service General Construction SRL, SC Alcover MG Arad SRL, Petru Rares - SC Sanevit 2003 SA, Sere 1, Sere 2, Sere 4, Sere 5, Sere 7, Calea Zimandului - SC Excelent Prod Impex SRL, SC Fox SRL, SC Imotrust SA, SC Fortuna SRL, Universitatea Aurel Vlaicu Arad, SC Kantex Arad SRL, SC Codlea Arctic SRL, SC Sisteme Hidraulice SRL, SC Maitec Transport SRL, SC Tehnodomus SA, SC Simagron SRL, SC Astral Impex SRL, SC Angelo Regalo SRL, SC Electrica SRL, Sera de flori a Primariei, SC Art Rebeka SRL. **În judeţ: h 8-19:** Sânpaul; **h 9-15:** Stejar, Lupeşti, Pârneşti, Baia; **h 9-17:** Sebiş (p); **h 9-15:** Seleuş (p)

Programe TV Joi, 20 septembrie

TVR 1

07.00 Jurnal matinal. Sport, Meteo
08.00 Jurnal matinal
09.00 Legendele palatului. (serial, Coreea, 2010) Frumoasă, dar săracă, Dong Yi ajunge la palatul imperial, unde devine concubina regelui Sook –jong.
09,45 Legendele palatului
10.30 Omul şi timpul. (r)
11.50 Pe scurt despre orice
12.00 Bebe magia . Prezintă Camelia Csiki (reluare)
12.30 Crucea Roşie
12.40 Legendele palatului
14.00 Jurnalul TVR
14.45 Interes general. Moderator Sorin Burtea
15.15 Teleshopping
15.30 Akzente. Emisiune în limba germană.
16.42 Crucea Roşie
16.45 Lozul cel mare. Tragerile Joker, Loto 5 /40, Loto 6/49 şi Noroc
17.35 Legendele palatului
18.53 Jurnalul TVR. Sport, Meteo

20.00 Jurnal plus. Răspunsurile zilei.
21.00 Crucea Roşie
21.05 Omul din umbră. (serial, SUA, 2008) Partea a treia(ultima) Pentru fostul jurnalist Max Raban se pare că lumea s-a prăbuşit când, intrând în posesia unor informaţii secrete, devine ţinta atacurilor unor oameni puternici, dar fără scrupule. Când soţia sa este ucisă, iar viaţa fetiţei lor este pusă în pericol, Max decide să se lupte cu oricine!
22.00 Apocalipsa: Al Doilea Război Mondial. (documentar, Franţa, 2009)
23.10 Camp Hope. (SUA, 2010)
00.55 Incoruptibilul. (Thriller, SUA, 2006)
02.25 Interes general. (r)
02.50 Punctul pe istorii. (r)

PRO TV

07.00 Ştirile Pro Tv. Ce se întâmplă, doctore? Omul care aduce cartea
10.00 Tanar si nelinistit. (r)
11.00 Viata in Africa. (r)
13.00 Ştirile ProTv
13.45 Ghidul secretelor. (actiune, SUA, 2010) Ghidul montan Emily Wilks este forţată să conducă un grup de bărbaţi până la periculosul Devil's Peak. Însă această călătorie este doar o tactică la care recurge Emily pentru a-şi dezvălui secretul.
16.00 Tanar si nelinistit. Cu zeci de premii, cu actori ce îşi trăiesc viaţa pe platourile de filmare, identificându-se cu personajele, cu căsătorii, divorţuri ca-n filmele care se respectă, cu controverse cei uimesc chiar şi pe cei mai mari amiratori.
17.00 Ştirile Pro Tv
17.45 Happy Hour
19.00 Ştirile Pro Tv. Sport, Vremea

20.00 Fotbal Europa League: Steaua - Stuttgart
22.00 Stirile ProTv
22.30 Dragoste si un glont. (actiune, SUA, 2002) În timp ce aşteaptă următoarea sa misiune, Malik Bishop (Anthony „Treach” Criss), un ucigaş profesionist, care niciodată nu fusese tulburat de probleme de conştiinţă, începe să-şi pună întrebări despre drumul pe care şl l-a ales în viaţă. Căci după ce Damien Wiles, boss-ul lui Bishop, îi cere să o urmărească îndeaproape pe prietena sa, pe care o bănuieşte de trădare.
00.30 Ştirile ProTv. (r)
02.00 Dragoste si un glont. (r)
04.00 Fotbal Europa League. (r)
06.00 Happy Hour. (r)

ANTENA 1

06.00 Observator
08.00 Neatza cu Răzvan şi Dani
10.00 În gura presei cu Mircea Badea
10.50 Teleshopping
11.10 Vânătoarea de comori. (aventuri, SUA 1999)
12.10 Mireasă pentru fiul meu
13.00 Observator. Observatorul Antenei 1 este construit ca un jurnal de atitudine, în care subiectele mari, grave, naţionale contează şi nu suferă în competiţia cu soluţia facilă a ştirilor sângeroase. Ştiri, reportaje, anchete, informaţii utile şi de ultimă oră. Fii în pas cu vremea şi cu vremurile! Fii observator!
14.00 Mireasă pentru fiul meu
16.00 Observator
17.00 Acces direct cu Simona Gherghe
19.00 Observator. Sport, Meteo

20.30 Next Top Model by Catalin Botezatu. Pasiune, senzualitate, provocare, glamour, stil, adrenalină, rivalitate, lacrimi, obstacole şi împliniri, acestea sunt doar câteva dintre ingredientele celui de-al treilea sezon Next Top Model by Cătălin Botezatu.
22.30 Un Show Păcătos cu Dan Capatos
00.30 Observator
01.15 Călătorie periculoasă. (actiune, SUA 2001) Jed Griffin, sotia si copiii, aflati in vacanta, sunt luati prizonieri de un criminal periculos, cautat de politie. Obligat sa se ascunda, pentru ca politia il confunda cu raufacatorul, Jed lupta sa-si elibereze familia.
03.00 Vânătoarea de comori. (r)

HBO

06.00 Coana Mare: Aşa tată, aşa fiu. Comedie, SUA, 2011. Regia: John Whitesell. Cu: Martin Lawrence
07.45 Bestial. Aventuri, SUA, 2011. Regia: Daniel Barnz. Cu: Alex Pettyfer
09.10 X-Men: Cei dintâi. Acţiune, SUA, 2011. Cu: James McAvoy, Michael Fassbender
11.20 În viaţă mai şi câştigi. Dramă, SUA, 2011. Cu: Paul Giamatti
13.05 Prinţese de culoare. Comedie, SUA, 1997. Cu: Halle Berry
14.40 Muzică de Prudence. Documentar, SUA, 2010. Regia: Roger Ross Williams.
15.15 Oare cum o reuşi? Comedie, SUA, 2011.
16.45 Înmormântarea şefului. Comedie, China, 2001.
18.25 Suflet neliniştit. Dramă, SUA, 2011. Regia: Gus Van Sant. Cu: Henry Hopper

20.00 Sinucidere asistată. Documentar, SUA, 2011. Regia: Peter D. Richardson.
21.45 Mişmaşuri în stil mare. Comedie, Franţa, 2009. Regia: Jean-Pierre Jeunet. Cu: Dany Boon, André Dussollier, Nicolas Marié, Jean Pierre Marielle, Yolande Moreau
23.30 În derivă. Ep. 14
00.00 Oraşul magic. Ep. 5
00.55 Un copil frumos. Dramă, SUA, 2010. Regia: Shawn Ku. Cu: Maria Bello, Michael Sheen, Alan Tudyk, Moon Bloodgood, Austin Nichols
02.35 Jackass 3.5. Acţiune, SUA, 2011. Regia: Jeff Tremaine. Cu: Johnny Knoxville, Bam Margera, Steve-O, Chris Pontius
04.00 Sinucidere asistată. (Documentar, SUA, 2011)

TVR 2

8,00 Ford: omul şi maşina lui 9,00 Confesiuni 10,10 Doi hoţomani şi jumătate 11,50 Poate nu ştiai 12,00 Ora de business 13,00 Natură şi aventură 13,30 Poveşti estivale... cu cântec!1 4,00 Tribuna partidelor parlamentare 14,35 Împreună în Europa! 15,50 Pastila de sănătate 16,00 Ford: omul şi maşina lui 17,00 Confesiuni 18,00 Campania 18,15 Poveşti estivale... cu cântec! 18,45 Doi hoţomani şi jumătate 20,30 Ora de business 21,30 Omul invizibil 22,20 Pastila de sănătate 22,30 Ora de ştiri 23,30 Transamerica 1,20 Furiosul Placid Lake 2,50 Meseria mea 3,10 Poveşti estivale... cu cântec!

AXN

08:50 Firma **09:45** Mesaje de dincolo Cu: Jennifer Love Hewitt **10:35** Vânătorii de comori **11:30** Lumea dispărută **12:25** NCIS: Los Angeles **13:20** Justiţie militară **14:20** Mesaje de dincolo **15:15** Vânătorii de comori **16:10** Lumea dispărută **17:05** Firma **18:00** Justiţie militară **19:05** NCIS: Los Angeles **20:05** Mesaje de dincolo **21:05** Psihologia crimei **22:10** ZOOM 38 **22:25** CSI: New York–Criminaliştii (Poliţist, SUA, 2011) **23:25** CSI: New York–Criminaliştii **00:20** Minţi criminale **01:15** Psihologia crimei **02:15** CSI: New York–Criminaliştii

ANTENA 3

6.00 Ştirile dimineţii cu Nadina Câmpean şi Marius Ioniţă **10.00** Previziunile zilei cu Sabina Iosub **11.00** Se întâmplă în România cu Maria Coman **12.00** Ştiri **13.00** Se întâmplă în România cu Maria Coman **14.00** Ştiri **15.00** Esenţial cu Alina Petrescu **17.00** 100 de minute cu Alessandra Stoicescu **18.45** La ordinea zilei cu Dana Grecu şi Radu Tudor **20.30** Subiectiv cu Răzvan Dumitrescu **21.30** Sinteza zilei cu Mihai Gâdea **23.15** În gura presei cu Mircea Badea **00.00** Ştiri

PRIMA TV

06:30 Urmarire fatala **08:30** Totul despre mame **09:00** Teleshopping **09:30** Viata dubla a lui Eleanor Kendall **11:30** Teleshopping **12:00** Nimeni nu-i perfect **13:00** Teleshopping **13:30** Focus Monden **13:45** Teleshopping **14:15** Iubiri secrete **15:30** Totul despre mame **16:00** Cireasa de pe tort **17:00** Trasnitii (r) **18:00** Focus 18 **19:00** Focus Sport **19:30** Cireasa de pe tort (sezon nou) **20:30** Cumpar, inchiriez barbat (comedie, Germania 2008) **22:15** Trasnitii **23:15** Focus Monden **00:00** Focus (r) **01:00** Tradati in dragoste **04:00** Trasnitii (r) **05:30** Cireasa de pe tort (sezon nou) (r)

CINEMAX

08:40 Sara **08:55** Preotul iubirii **10:35** Trei metri deasupra cerului **12:40** Omul cu mâna de aur Regia: Otto Preminger. Cu: Frank Sinatra, Eleanor Parker **14:40** Miracol în Cracovia **16:20** Marchizul (Comedie, Franţa, 2011) **17:50** Preotul iubirii **19:30** Viaţa peştilor (Dramă, Chile, 2010) **21:00** Păcatele părintelui Amaro (Dramă, Mexic, 2002) **23:00** Ray (Biografic, SUA, 2004) Regia: Taylor Hackford. Cu: Jamie Foxx, Kerry Washington **01:30** Copilul nostru (Dramă, Danemarca, 2010) **03:00** Trei metri deasupra cerului (Dramă, Spania, 2010)

B1

07.00 Ştirile B1 **08.00** Ştirile B1 **09.00** Ştirile B1 **10.00** Ştirile B1 **11.00** Talk B1 cu Mihai Jurca **12.00** Ştirile B1 **13.00** Ştirile B1 **14.00** Talk B1 **15.00** Ştirile B1 **16.00** Talk B1 **17.00** Ştirile B1 **18.00** Ştirile B1 **18.30** Aktualitatea B1 cu Andrei Bădin **20.00** Sub semnul întrebării (direct) cu Robert Turcescu **21.30** Ultimul cuvânt cu Nelu Barbu **23.00** Lumea lui Banciu cu Radu Banciu **00.00** Ştirile B1 **01.00** Sub semnul întrebării (r.) **02.10** Ştirile B1 ale orei 18 (r.) **02.40** Aktualitatea B1 (r.)

ACASĂ

06:30 Povestiri adevarate **07:30** Teleshopping **08:00** Un colt de rai **09:00** Teleshopping **09:30** Dragoste la indigo **10:30** Teleshopping **11:00** Refugiul **12:00** Teleshopping **12:30** Abisul pasiunii **14:30** Demon si inger **15:30** Fructul oprit **16:30** Poveştiri adevărate **17:30** Un colt de rai **18:30** Dragoste la indigo **19:30** Refugiul **20:30** Abisul pasiunii Cu: Angelique Boyer, David Zepeda, Mark Tacher, Blanca Guerra, Sabine Moussier **22:00** Cancan TV **00:30** Poveştiri adevărate **01:30** Demon si inger **02:30** Fructul oprit **03:30** Cancan TV **05:45** Doamne de poveste

PRO CINEMA

08:45 Secretele familiei Sambata **09:15** Acasa in bucatarie **10:45** Happy Hour **12:15** Zoom in 10 **12:30** Secretele familiei Sambata **13:00** Lumea Pro Cinema **14:00** Zoom in 10 **14:15** Casa de sticla **15:00** Acasa in bucatarie **16:00** Poza la minut**17:00** Monk **18:00** MASH **19:00** Poză la minut **20:00** Monk **20:55** MASH **22:00** Jocurile iubirii, Un atlet american si o frumoasa gimnasta rusoaica se cunosc chiar inainte de Jocurile Olimpice de la Moscova si incep o frumoasa poveste de dragoste. **00:15** Casa de sticla **01:00** Jocurile iubirii **02:45** Casa de sticla

DIVA

08:10 Nevestele din Orange County **09:10** Lege si ordine (SUA serial politist, 1990) **10:10** Crimele din Midsomer **12:10** Buffy, spaima vampirilor **13:10** Fetele Gilmore **14:10** Lege si ordine **15:10** Florareasa (SUA film romantic, 2009) **17:00** Crimele din Midsomer **19:00** Buffy, spaima vampirilor **20:00** Fetele Gilmore **21:00** Dincolo de usi (englez-SUA film romantic, 1998) **23:10** Beethoven 5 (SUA comedie, 2003) **01:00** Eva. Povestea unui secol **03:10** Farmece

ANTENA 2

06:30 Trăieste sănătos **08:00** Teleshopping **08:30** Incepe Bahmu **10:00** Rai da'buni **11:30** Show time **12:45** Teleshopping **13:15** La tinta **13:30** Agentul VIP (reluare) **15:30** Incepe Bahmu (emisiune realizata de Adriana Bahmuteanu) **17:00** Trăieste sănătos (emisiune realizată de Simona Bălănescu)–sezon nou **18:30** Show time **19:30** Răi da' buni (emisiune realizată de Mihai Morar) **21:00** La tinta (filler) **21:10** Agentul VIP (emisiune realizată de Cristian Brancu) **23:15** Telefonul de la miezul noptii **00:30** Show time (reluare)

M1

06:55 Dimineaţa **09:00** Ştiri **09:15** India (s) **10:05** Pământul izvoarelor dulci ca mierea **10:55** Pădurea noastră **11:25** Prietenul familiei **13:01** Ştiri **13:25** Rondela **13:55** Cvartetul **14:30** Zsuti, regale şlagărelor (p. 2) **15:25** Capri (s) **16:20** Prinţul (s) **17:35** MM **18:40** Heartland (s) **19:30** Rămâi în picoare! **20:30** Ştiri **21:15** DTK-show **22:30** Cazuri de muncă (s) **23:05** Seara **23:40** Patru spirite **24:35** Angi prezintă

REDACŢIA NU ŞI ASUMĂ RESPONSABILITATEA PENTRU EVENTUALELE SCHIMBĂRI

DISCOVERY

08:30 Cum se fabrică ? **09:00** Tehnici esenţiale de supravieţuire **10:00** O pradă mortală **11:00** Băieţi buni la maşini **12:00** Maşini pe alese **13:00** Motociclete americane **14:00** Vânătorii de mituri **15:00** Şcoala Discovery **16:00** Top Gear **17:00** Meserii murdare **18:00** Tehnici esenţiale de supravieţuire **19:00** Cum se fabrică ? **20:00** Meserii murdare **21:00** Robson Green în luptă cu adâncurile **23:00** Situaţii incredibile **00:00** Arme americane **01:00** Top Gear **02:00** Robson Green în luptă cu adâncurile

Interviu JA. **Lucian Riviş Tipei, deputat**

„Am căutat să fiu cât mai aproape de cetăţeni”

Tipei consideră că proiectele de legi sunt viabile doar dacă au la bază problemele concrete ale cetăţenilor.

Domnule deputat, sunteţi aproape de finele acestui mandat de parlamentar. Cum analizaţi aceşti patru ani?

LUCIAN RIVIŞ TIPEI. Chiar dacă alegerile sunt uninominale, rolul parlamentarilor este acela de a elabora și vota legi care se adresează tuturor românilor, nu doar celor din colegiul pe care fiecare parlamentar îl reprezintă. Eu am încercat prin activitatea mea să fiu cât mai aproape de oameni. Mi-am însușit sugestiile cetățenilor din colegiul meu, iar pe unele le-am văzut transformându-se în amendamente la diferite legi. De asemenea, am încercat să fac echipă cu ceilalți parlamentari arădeni pentru a promova interesele județului nostru.

Se simt cetăţenii din colegiul dumneavoastră reprezentaţi?

LUCIAN RIVIŞ TIPEI. Eu cred că da! Ca particularitate, am încercat să susțin la București proiecte care vizează colegiul pe care-l reprezint, fie că acestea erau proiecte majore, precum pasajele rutiere de pe centura Aradului, fie sprijin pentru școli, biserici etc. Întotdeauna am conlucrat și cu administrația locală, pentru că e normal să existe o asemenea conlucrare. De fapt, dacă e să ne axăm pe modul în care un parlamentar își reprezintă colegiul, lobby-ul este cea mai bună măsură, promovând astfel proiectele care ajută comunitatea.

Există o controversă legată de pasaje, lucrările fiind în prezent întrerupte...

LUCIAN RIVIŞ TIPEI. Cu tot respectul pentru fiecare, cred că această problemă este una politică, nicidecum administrativă. Din păcate, actualul guvern se răzbună pe arădeni, nu pe Lucian Riviș Tipei sau pe Gheorghe Falcă. Arădenii sunt cei care suferă, dar nu numai ei, ci și cei care tranzitează Aradul. Am parcurs cu surprindere unele declarații în care se spunea că în Bugetul pe anul 2012, guvernul Boc nu a alocat fonduri pentru continuarea lucrărilor. Da, e adevărat, dar au fost, în schimb, două rectificări bugetare, una în februarie, cealaltă în martie, prin care s-au alocat bani pentru aceste lucrări, urmând ca în funcție de graficul de avansare a lucrărilor să se mai aloce bani prin alte rectificări. A venit guvernarea Ponta, iar Aradului i s-a spus, pur și simplu, STOP! Momentul potrivit pentru a fi contrazis s-a derulat în august, când a fost rectificat bugetul național. Aradul n-a primit niciun leu pentru continuarea lucrărilor la cele două pasaje, ba mai mult ne-am trezit cu bani în minus, peste 27 de milioane de lei, și la un alt obiectiv important de infrastructură rutieră: Autostrada Arad - Timișoara, by-pass Arad. Ceea ce nu mi se pare corect pentru cetățenii Aradului.

Ce alte colaborări aveţi cu cetăţenii din colegiul dumneavoastră?

LUCIAN RIVIŞ TIPEI. Pentru a fi o comunitate unită, solidă, care dorește să se dezvolte, trebuie să existe o colaborare piramidală: cetățean - administrația locală - administrația centrală, respectiv parlamentarul de colegiu. Aici avem o agendă bogată, unde în prim-plan se află cetățenii. Am organizat, printre altele, Zilele Micălăcii, Ziua Vecinului, Ziua Taximetristului. Chiar acum lucrăm la finisarea celei de a IV-a ediții a Zilei Taximetristului Arădean, eveniment care va avea loc sâmbătă, 22 septembrie. Acest gen de evenimente leagă tot mai mult comunitatea, sunt prilejuri pentru a culege opinii, atât individuale, cât și de grup. De aici, având discuții, se extrag doleanțele și obiectivele cetățenilor. Spre exemplu, la Ziua Taximetristului Arădean apar idei noi pentru sistematizarea circulației, deoarece această breaslă este cea mai îndreptățită să cunoască toate amănuntele legate de traficul din municipiu.

Lucian Riviş Tipei vrea un nou mandat FOTO : JA

Veţi candida în decembrie ?

Dacă da, tot pe colegiul dumneavoastră?

LUCIAN RIVIŞ TIPEI. Aș putea spune că sunt obligat să candidez. Am început unele proiecte pe care doresc să le continui, vom demara alte proiecte. Mă simt atașat de cetățenii pe care-i reprezint și cred că este nevoie de continuitate. Poate că unul dintre marile neajunsuri ale României este tocmai lipsa de continuitate.

Se acuză reciproc

ARAD. Liderul USL Arad, Dorel Căprar, spune că „în ciuda dezastrului din învățământ care rezultă în urma guvernării PDL, a prins glas și deputatul Gondor, care a susținut toate aberațiile promovate de Guvernul PDL, inclusiv a votat închiderea școlilor și grădinițelor, tăierea salariilor și sporurilor profesorilor, care au condus la diminuarea veniturilor cu până la 60%. Ca fost sindicalist, nu a luat atitudine când profesorii erau umiliți public”.

În replică, deputatul Marius Gondor spune că „ au fost tăieri salariale, dar la momentul respectiv era singura soluție pentru ca țara să nu se «scufunde» din punct de economic. Domnul Căprar ar trebui să părăsească turnul său de fildeș și să vadă ce se întâmplă și în alte state europene, ce măsuri se iau pentru redresare economică... El arată cu degetul, în speranța de a câștiga câteva voturi, dar guvernul Ponta a tăiat peste 60% din fondurile suplimentare acordate de către guvernul Ungureanu pentru cheltuieli curente ale școlilor”. **JA-S.T.**

Dorel Căprar FOTO:JA

Dezastrul de pe Arad-Şiria

Parlamentarul Ciprian Luca atrage atenţie asupra modului în care a fost atribuită licitaţia pe tronsonul Arad-Şiria.

Ciprian Luca FOTO:JA

ARAD. „Drumul dintre Arad și Șiria reprezintă coșmarul șoferilor care străbat această distanță. Deși situația trenează de ani buni, Consiliul Județean se erijează, din nou, într-o victimă a USL și ridică din umeri susținând că vina pentru această situație nu îi aparține. Vina însă este tocmai a autorităților portocalii care au creat acest haos fizic și birocratic de pe amintitul tronson”, afirmă deputatul PSD Ciprian Luca.

Povestea licitaţiei şi a firmelor

„Tronsonul de drum respectiv, aflat inițial în administrarea CJA a fost trecut către Ministerul lui Udrea pentru a fi modernizat prin programul național de dezvoltare a infrastrùcturii. Anul trecut a avut loc licitația, iar lucrarea a fost atribuită unei societăți deținute de un controversat om de afaceri. Societatea a câștigat, însă lucrarea a rămas doar pe hârtie. Pe parcursul ultimelor luni au existat câteva tentative de remediere a situației - în sensul încercării CJA de a preda lucrarea în antrepriză unor alte firme colaboratoare. S-a început, de către un mic întreprinzător privat, instalarea unor casete pe marginea drumului însă lucrarea a fost sistată când omul de afaceri și-a dat seama că nu va fi plătit. De teama că nu își vor primi banii, firmele de construcții refuză ideea efectuării unei lucrări pe acest tronson de drum. Acesta este adevăratul motiv pentru care drumul se află în situația dată”, a conchis deputatul Luca. **JA-A.P.**

Drumul aparţine Guvernului Ponta

Nicolae Ioţcu, preşedintele CJA a făcut precizări legate de oprirea lucrărilor la drumul Arad-Şiria.

Nicolae Ioţcu FOTO:JA

ARAD. „Observ că domnului Luca îi place foarte mult să vorbească aici la Arad, dar la București tace. Își justifică statutul de deputat prin prezențe la diferite manifestări și, apoi, ponegrește prin presă pe cine apucă”, a afirmat Ioțcu.

Cât privește drumul Arad-Șiria, „acest tronson de drum este, într-o proporție covârșitoare, în colegiul domnului deputat. Dumnealui ar trebui să se intereseze la Guvern de deblocarea finanțărilor. Îl informez pe domnul Luca că nu doar lucrările la drumul Arad-Șiria sunt blocate, ci sunt 307 de kilometri de drumuri și străzi. Contractul a fost semnat, finanțarea a fost asigurată de Guvernul Ungureanu, iar acum Guvernul Ponta a blocat fără nicio justificare întregul program. Problema mai mare este că CJA a predat către Guvern acele drumuri, inclusiv Arad-Șiria-Seleuș și Arad-Felnac, iar acum nu mai are bază legală să intervină pe ele”, afirmă Nicolae Ioțcu.

Tot legat de drumul Arad-Șiria, președintele Nicolae Ioțcu îi sugerează lui Ciprian Luca să-i incite pe arădeni împotriva Guvernului, pentru a se repara acest drum. „Nu putem uita că deputatul Ciprian Luca a acționat Consiliul Județean în judecată pentru că și-ar fi deteriorat mașina pe drumul Arad-Șiria. Acum ar trebui să îi îndemne pe toți arădenii care au probleme pe acest drum să acționeze Guvernul în judecată”, a concluzionat Nicolae Ioțcu. **JA-A.P.**

UVVG a redus taxele de şcolarizare cu 50% pentru studenţii înscrişi la cea de-a doua facultate

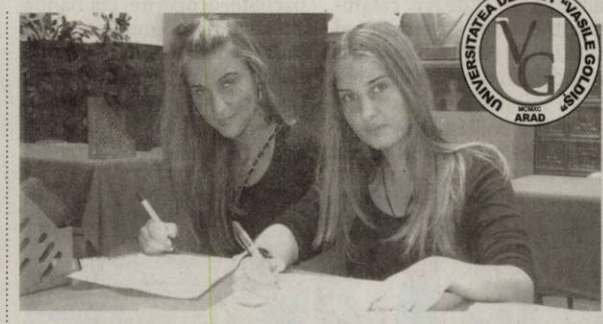

Senatul Universității de Vest „Vasile Goldiș” a aprobat reducerea taxei de școlarizare cu 50% pentru studenții care urmează concomitent, în cadrul Universității, două specializări de licență (n.n. două facultăți), începând cu anul I de studiu, an universitar 2012-2013, indiferent de forma de învățământ. Reducerea de taxă se aplică pentru cea de-a doua specializare.

Universitatea de Vest „Vasile Goldiș” din Arad practică cele mai reduse taxe de școlarizare din România, pentru anul I - ZI, ID și FR, taxa de școlarizare este de doar 1200 lei.

Studenții pot beneficia de școlarizare gratuită, prin Bursele „Vasile Goldiș” și de reducerea costurilor de preț la cazare și masă.

Prof. univ. dr. Aurel Ardelean, președintele Universității de Vest „Vasile Goldiș”, a subliniat că, „oferta academică a UVVG este generoasă, ea cuprinzând 47 de specializări licență și 23 de programe masterale, 6 cursuri postuniversitare de specialitate, Școală doctorală în domeniul medicină și biologiei și o Școală postdoctorală, care a fost înființată printre primele instituții de studii postdoctorale din România. Îi așteptăm pe viitorii noștri studenți cu multă plăcere să se înscrie la una, sau mai multe specializări din cele 6 facultăți pe care le are Universitatea noastră”.

Universitate europeană, Universitatea de Vest „Vasile Goldiș” pregătește studenți străini prin liniile de predare în limba franceză și limba engleză.

* Nu se percepe taxă de înscriere și nici taxă de admitere pentru sesiunea de toamnă

* Taxa în anul universitar 2012-2013 se poate plăti în 4 rate, prima rată este de numai 40% din taxa de școlarizare. În cazurile în care studenții au probleme financiare, taxa de școlarizare poate fi plătită eșalonată lunar.

Viitorii studenți pot opta pentru studii de licență în domeniul: juridic, economic, medicină – asistență medicală generală, nutriție și dietetică, tehnică dentară, balneo - fiziokinetoterapie și recuperare, psihologie, științelor educației, asistență socială, științele umaniste, politice și administrative, științele naturii, educație fizică și sport, informatică, inginerie, silvicultură și ingineria sistemelor de energii regenerabile.

Universitatea de Vest „Vasile Goldiș” acordă o serie de facilități pentru viitorii studenți: scutire de taxă de școlarizare prin Bursele „Vasile Goldiș”, candidaților din promoția 2012, care au obținut media între 9,00 și 10,00 la examenul de bacalaureat, studenților care provin de la casele de copii, sau sunt orfani de ambii părinți, care nu realizează venituri și nu depășesc vârsta de 25 de ani, absolvenții claselor a XII – a care au obținut locul I-III la olimpiadele școlare, absolvenții claselor a XII-a - șefi de promoție în anul 2012.

De asemenea, beneficiază de facilități studenții care achită integral taxa de școlarizare la înscriere, care provin din aceeași familie, studenții ai căror părinți sunt cadre didactice, care nu depășesc vârsta de 25 de ani și ai căror părinți sunt pensionari.

UVVG continuă înscrierile pentru sesiunea de toamnă, anul universitar 2012-2013, până în data de 29 septembrie 2012. Nu se mai fac înscrieri la specializările Medicină generală, Medicină dentară și Farmacie, unde s-au completat locurile.

Acte necesare la înscriere: Diploma de bacalaureat în original; Certificat de naștere (copie legalizată); Certificat de căsătorie (copie legalizată); Adeverință medicală; Trei fotografii format ¾; Dosar plic.

Universitatea de Vest „Vasile Goldiș” din Arad are deschise Centre de înscriere pentru admiterea în anul universitar 2012-2013, la toate cele 6 facultăți și filiale ale Universității. Toate centrele beneficiază de un bogat material informativ, iar Oficiul Permanent pentru Informare și Înscriere de la Rectorat (B-dul Revoluției nr.94-96), telefon 0257/280373, cel: 0733/017654 funcționează de luni până vineri între orele 9,00-18,00; sâmbătă și duminică între orele 9,00-12,00; email: admitere@uvvg.ro; site: www.uvvg.ro.

Biroul de presă al UVVG

(311830) **Daniel Albu**

Migranții, opriți la graniță FOTO: FAN

Pakistanezi prinşi la graniţa cu Ungaria

TURNU. Doi bărbați din Pakistan au încercat să treacă ilegal granița din România în Ungaria. Pakistanezii, în vârstă de 30 și 46 de ani, se deplasau pe jos spre frontieră, în momentul în care au fost prinși de polițiștii de frontieră de la Turnu, la aproximativ 150 de metri față de linia frontierei de stat. Migranții sunt cercetați pentru tentativă de trecere ilegală a frontierei de stat.

JA – I.C.

82

de sancțiuni în valoare de 8.500 de lei au aplicat polițiștii rutieri în urma controalelor efectuate.

Agenții de circulație au mai dat 60 de puncte de penalizare și au reținut două permise auto și un certificat de înmatriculare. Agenții de ordine publică au controlat nouă sisteme de pază și au fost solicitați să intervină pentru aplanarea a șapte conflicte.

JA – I.C.

Plătim apă mai scumpă de la 1 octombrie

ARAD. CJA a pus la transparență un proiect care vizează, din nou, majorarea tarifelor pentru apă și canalizare. Compania de Apă Arad (CAA) a trimis către Autoritatea Națională de Reglementare a Serviciilor Publice de Gospodărie Comunală o adresă prin care solicită aprobarea noilor prețuri la principalele utilități.

Reprezentanții CAA susțin că de vină pentru prețurile mai mari ar fi, de această dată, inflația, urmând ca, din 1 octombrie, să achităm cu 1,16% mai mult pentru apă și canalizare decât până în prezent. Cetățenii din localitățile în care CAA este furnizorul de apă și canalizare, dar și cele beneficiare ale programului SAMTID, vor trebui să plătească între 3,45 de lei și 3,48 de lei pentru metrul cub de apă, iar canalizarea va crește cu același procent: 1,16%.

JA-A.G.

Apă mai scumpă FOTO: JA

Lingourile vor fi trimise la analize FOTO: FAN

Lingourile curticene

20 de kilograme de lingouri şi „bijuterii" au fost descoperite de poliţiştii de frontieră în bagajele unui turc.

CURTICI. 20 de kilograme de lingouri, medalioane și agrafe despre care se presupune că ar fi din aur au fost găsite într-un tren, în bagajul unui turc. Bărbatul, de 41 de ani, călătorea într-un tren internațional care circula pe ruta Budapesta-București. Lingourile și celelalte „bijuterii" au fost găsite după ce polițiștii de frontieră de la Curtici au efectuat controlul asupra bagajelor pasagerilor.

„Cu ocazia verificărilor efectuate asupra unui cetățean turc, Kemal I., de 41 de ani, polițiștii de frontieră au avut suspiciuni cu privire la conținutul bagajelor, fapt pentru care au procedat la efectuarea unui control amănunțit al acestora. Astfel, au fost descoperite patru lingouri și șase pachete acoperite cu bandă adezivă, care conțineau mai multe medalioane și agrafe de diferite dimensiuni, toate confecționate dintr-un metal galben, presupus a fi aur", a declarat comisarul șef Daniel Iancu, din cadrul Serviciului Teritorial al Poliției de Frontieră Arad. Cetățeanul turc nu deținea documente de proveniență pentru lingouri și celelalte bunuri.

Lingourile, precum și celelalte bunuri, despre care se presupune că ar fi confecționate din aur au fost ridicate de polițiștii de frontieră pentru a fi expertizate. **JA – I.C.**

Analize

Reprezentanții Serviciului Teritorial al Poliției de Frontieră Arad au spus că în funcție de rezultatele analizelor se vor lua și măsurile legale care se impun.

Patru ore de luptă cu focul

Pompierii au luptat timp de patru ore cu focul ce a cuprins o gospodărie din satul Luguzău.

LUGUZĂU. O anexă, o magazie de lemne și o parte din acoperiș au fost făcute scrum în urma unui incendiu izbucnit într-o gospodărie din satul Luguzău. Pompierii din Ineu au intervenit cu o autospecială cu apă și spumă, însă au solicitat și ajutorul pompierilor voluntari din cadrul Serviciului Voluntar pentru Situații de Urgență Șilindia, din cauza focului care se dezvolta cu violență la o anexă și la o magazie de lemne și amenința să ajungă la casa de locuit.

De asemenea, o autospecială SMURD a fost solicitată la locul incendiului. Proprietarul gospodăriei, un bărbat în vârstă de 62 de ani, a încercat să stingă singur flăcările, însă s-a ars pe ambele brațe și s-a intoxicat cu fum. Bărbatul a fost transportat de către echipajul SMURD la spital.

Cauza

Potrivit ISU Arad „cauza probabilă a incendiului este reprezentată de jar sau scântei provenite dintr-o sobă şi purtate de vânt".

Stins după patru ore

După patru ore, incendiul a fost stins de pompieri. În incendiu a ars o anexă pe o suprafață de aproximativ 18 mp, o magazie de lemne pe o suprafață de 9 mp și 20 mp din acoperiș. Pompierii au reușit să salveze casa de locuit.

JA- I.C.

Pe mâna procurorilor, după ce a fugit de la accident

ARAD. Infracțiuni de vătămare corporală din culpă și părăsirea locului accidentului fără încuviințarea organelor de poliție. Acestea sunt acuzațiile aduse unui bărbat care a provocat un accident pe un drum județean din Arad, soldat cu rănirea unei persoane. Potrivit procurorilor Parchetului de pe lângă Judecătoria Arad: „la data de 16 septembrie 2012, în jurul orelor 15,55, făptuitorul Hălmăgean Bujorel, conducând un autotractor în cuplu cu o remorcă, nu a păstrat o distanță laterală suficientă într-o curbă deosebit de periculoasă spre dreapta, față de autovehiculul ce se deplasa regulamentar din sens opus, astfel că a acroșat respectivul autoturism, provocând un accident de circulație, după care a părăsit locul faptei, fiind identificat ulterior de către organele de poliție. În urma accidentului rutier a survenit vătămarea corporală a R.M., pasager în autoturism".

JA – I.C.

Ziua Aradului la Pecs

ARAD. Ducă ce în urmă cu o lună, în orașul nostru a fost sărbătorită ziua orașului Pecs, acum e rândul Aradului să fie sărbătorit la Pecs. Pe 24 septembrie, Ziua Aradului va fi marcată în orașul maghiar înfrățit. Mai multe evenimente cultural-artistice vor fi prezentate publicului maghiar de către artiști arădeni: filmul KI-DDO -primul film interactiv din România, vernisajul expoziției pictorului arădean Mihai Takács, spectacol de dansuri populare Doina Mureșului, concert de Jazz Mario & the Teachers din Arad. **JA – G.K.**

Echipament medical de ultimă generaţie FOTO: D.D.

Masă cât un Mercedes

E vorba de o masă chirurgicală ce a intrat în dotarea Spitalului Judeţean graţie sponsorizării SIF Banat-Crişana.

ARAD. Pentru a demonstra că este aproape de comunitatea locală și se implică activ în îmbunătățirea calității serviciilor oferite oamenilor, SIF Banat-Crișana a sponsorizat achiziționarea și montarea unui echipament medical în valoare de 60.758 euro la Spitalul Județean. Este vorba despre o masă chirurgicală electrohidraulică, radiotransparentă STERIS-HIMAX, care a intrat de câteva zile în dotarea blocului operator (recent recondiționat) al Secției Chirurgie generală din Clinica Chirurgie 1 a Județeanului.

„Pentru noi și pentru pacienții noștri, această masă reprezintă un adevărat Mercedes-Benz S-Class" - a punctat șeful Secției Chirurgie, dr. Bogdan Totolici. În urmă cu două zile, el a și efectuat prima intervenție chirurgicală pe noua masă: o operație la stomac.

Managerul spitalului, dr. Teodora Olariu și președintele CJ Arad, Nicolae Ioțcu, au ținut să-i mulțumească public președintelui SIF Banat-Crișana, Ioan Cuzman, pentru generoasa sponsorizare.

În replică, acesta a subliniat: „Nu am făcut acest gest pentru a ni se mulțumi. Am făcut-o pentru că am crezut în asta, am făcut-o pentru a arăta că noi dăm prioritate sănătății și, nu în ultimul rând, am făcut-o în speranța că nu va fi nevoie să beneficiem de serviciile oferite de Secția Chirurgie". **JA-D.D.**

WACHSTUM DURCH INNOVATION

Die **REIS ROBOTICS Unternehmensgruppe** mit dem Hauptsitz in Obernburg ist weltweit in den verschiedensten Anwendungsgebieten und Branchen tätig. Als Lieferant von **schlüsselfertigen Automationsanlagen** entwickelt und fertigt REIS ROBOTICS Industrieroboter und Komponenten der Automatisierungstechnik, plant Gesamtanlagen und ist unter anderem Marktführer für Modulanlagen in der Photovoltaik.

Wir suchen:

■ **SPS-Programmierer (m/w)**
für projektbezogene Arbeiten

Ihr Profil:
- Elektroingenieur oder Elektrotechniker
- Kenntnisse der Steuerung Typ Siemens S7
- Bereitschaft zu Dienstreisen ins Ausland

Ihre Aufgaben:
- Programmierung von SPS-Steuerungen
- Inbetriebnahme von Anlagen am Hauptsitz und auch beim Kunden vor Ort

Sie sind engagiert, kontaktfreudig und aufgeschlossen für neue Technologien und anspruchsvolle Aufgaben? Dann freuen wir uns, Sie kennenzulernen.

Senden Sie Ihre Bewerbungsunterlagen an:

Reis GmbH & Co. KG Maschinenfabrik
Personalabteilung · Walter-Reis-Str. 1 · D-63785 Obernburg
Tel.: +49 6022 503-103 · personalabteilung@reisrobotics.de
www.reisrobotics.de

REIS ROBOTICS

Sport

„Încercăm să facem o figură cât mai frumoasă în Cupa României.

Cristian Cosma, antrenor polo, CS AMEFA

5

echipe se vor alinia la startul primei ediții a Memorialului Ioan Buruc la handbal, eveniment programat vineri, 21 septembrie, la Sala Sporturilor, cu ocazia primei etape din cadrul turneului zonal al C.N. de juniori II. Alături de LPS Arad pe semicerc vor mai fi echipe din Lugoj, Timișoara, Turnu Severin și Sânnicolau Mare.

Se dă startul în Superliga de tenis de masă

BUZĂU. Campionatul Național de tenis de masă pe echipe va debuta vineri la Buzău. Turul Superligii se va desfășura pe parcursul week-end-ului care urmează, de vineri până duminică, echipa de fete a CS Municipal Arad urmând să întâlnească pe: CSȘ Slatina, Hidroconstrucția Slatina (ambele partide au loc vineri), LPS Constanța, CSTA București (sâmbătă), CSM Rm. Sârat și CS Dumbrăvița (duminică).

JA-D.L.

Prof. Sebastian Lucaci, mândru de rezultatele lui Alex Fărcuțiu FOTO: FAN

Vis devenit realitate!

Descoperit de prof. Sebastian Lucaci, diamantul înotului arădean, Alexandru Fărcuțiu, va străluci sub tricolor.

ARAD. Pagină de istorie. După 16 ani, un înotător crescut și legitimat la un club din Arad, Liceul cu Program Sportiv, participă la o competiție internațională sub culorile lotului național al României.

Vorbim despre un diamant al înotului arădean, Alexandru Fărcuțiu (născut 1996), multiplu campion și recordman național de juniori, care va participa în perioada 23 -25 noiembrie, la Campionatul Țărilor Central Europene de la Zilina (Slovacia).

La acest concurs de anvergură, echivalentul unui Campionat European rezervat juniorilor II, Alexandru Fărcuțiu va concura sub steagul tricolor în cinci probe: 50m liber, 100m liber și 100m fluture - individual; 4X100m mixt și 4X100m liber - cu ștafeta României.

„Este cea mai mare realizare a noastră de până acum. Suntem cu atât mai bucuroși cu cât am realizat această performanță pe puterile noastre, cu sprijin minim de-a lungul timpului.Alex și-a câștigat dreptul de a reprezenta România la o competiție majoră, fără a beneficia de ajutorul dublei legitimări (până acum câțiva ani singura șansă pentru cluburile fără potență financiară de a supraviețui). Avem 2 luni de foc până la acest eveniment, timpul de pregătire este destul de scurt, dar vom merge în Slovacia încrezători, cu dorința de a realiza noi performanțe pentru înotul românesc" - spune prof. Sebastian Lucaci, omul care l-a descoperit pe Alex Fărcuțiu la vârsta de 6 ani. Iar de-atunci, împreună, formează un tandem redutabil, care a scris și va mai scrie, cu siguranță, alte pagini de aur pentru înotul arădean. Pentru că acolo unde există pasiune și muncă, visele chiar pot deveni realitate.

JA-D.S.

Au rămas fără președinte

Suporterii nu-l mai au șef pe Giuliano Junc, acesta demisionând de la conducerea „Suporter Club UTA".

ARAD. Lucrurile nu sunt complicate doar în sânul clubului UTA, ci și în cea a suporterilor. Ieri, președintele „Suporter Club UTA", Giuliano Junc și-a dat demisia, motivele fiind de ordin personal. Anunțul oficial a fost făcut într-un mod cu totul și cu totul original, pe pagina de Facebook a celor de la SCU.

Fanii revin lângă echipă, dar au rămas fără președintele Giuliano Junc FOTO: C. ANDRA

Comunicat sec

Fără să se dea alte detalii, comunicatul este unul destul de sec, în care se aduce la cunoștință și cine va prelua atribuțiunile lui Junc.

„Consiliul Director al Suporter Club UTA anunță că președintele Giuliano Junc și-a prezentat demisia din funcție, invocând motive personale. Drept urmare, atribuțiile președintelui vor fi preluate interimar de către secretarul general al asociației, Laurențiu Albu. Un nou președinte al Suporter Club UTA va fi ales în cadrul unei Adunări Generale extraordinare a asociației, la o dată care va fi adusă la cunoștința publicului în perioada următoare", se arată în mesajul postat pe pagina de facebook a celor de la „SCU".

Această veste vine la câteva zile după ce fanii au decis să revină alături de echipă, să o încurajeze necondiționat, la finalul unor discuții cu Catanzariti și antrenorul Falub.

Întâlniri cu fanii

Cel mai probabil, de acum înainte, cei de la UTA vor avea întâlniri mai dese cu suporterii, mai ales că situația a degenerat în ultima perioadă. Chiar antrenorul Adrian Falub a spus că nu a existat comunicare între părți, iar de acum înainte nu ar vrea să nu se repete astfel de momente.

LEO SFÂRA
leo.sfara@informmedia.ro

Caută surpriza în Cupă

TÂRGU MUREȘ. Poloiștii arădeni participă, în acest final de săptămână, la Cupa României, ocazie cu care vor susține primele meciuri oficiale ale sezonului 2012-2013. Competiția surprizelor are loc în perioada 20-22 septembrie, în bazinul din Târgu Mureș, AMEFA Arad întâlnind formațiile: Dinamo (joi, ora 10.15), Steaua (joi, ora 16.00), Crișul Oradea (vineri, ora 10.15), CSM Digi Oradea (vineri, ora 17.15) și Poli Cluj (sâmbătă, ora 9.00).

Celelalte două echipe din Superligă, Rapid și Sportul Studențesc, au spus „pas" pentru ediția din acest an a Cupei României.

JA-D.L.

Un nou succes sub tricolor

LONDRA. Echipa feminină de tenis de masă a României a jucat marți seara, în deplasare, în fața Angliei într-o partidă contând pentru etapa a doua a Grupei B din cadrul calificarilor pentru Campionatele Europene de senioare din 2013.

După un început mai timid, în care Bernadette Szocs a cedat în fața englezoaicei Kelly Sibley (scor 1-3), Elizabeta Samara, Daniela Dodean și apoi, din nou, Elizabeta Samara au reușit trei victorii consecutive. Dodean, care și-a revenit după accidentare, a învins-o cu scorul de 3-0 (9, 6, 7) pe Parker Joanna. După două runde disputate, fetele noastre au acumulat patru puncte din tot atâtea posibile.

JA-D.L.

Sală la punctul termic Vlaicu

ARAD. Directorul CSM Arad, Viorel Bitang, a anunțat că punctul termic din cartierul Aurel Vlaicu (Str. Predeal) se află în plin proces de reamenajare, urmând a fi folosit de secțiile de haltere și judo. De asemenea pista de atletism de pe stadionul „Gloria" este finalizată de două luni, însă spre deosebire de haltere, atletismului îi lipsesc accesoriile (garduri, spațiu pentru aruncări, tabelă electronică, etc.).

Tot în incinta stadionului de la „Bou' Roșu" au început lucrările la sala de gimnastică, care se vor finaliza în primăvară.

JA-D.L.

Au ridicat halterele la înălțime

ARAD. „Antrenorii Adrian Jigău și Pavel Sebeșan au reușit, în doar trei ani de zile de la înființarea secției de haltere, să alcătuiască o echipă care să realizeze o prestație deosebită pe plan național și internațional", a declarat, în cadrul unei conferințe de presă susținută ieri, Viorel Bitang, directorul CSM Arad. Întâlnirea cu presa a fost prilejuită de recentele performațe ale halterofilului Florin Vizitiu, dublu medaliat la Europenele de cadeți.

„Vizitiu, precum mulți dintre sportivii secției noastre, are un potențial uriaș. Este lucru mare ca la 16 ani să ai asemenea performanțe", a spus fostul mare halterofil Adrian Jigău, care a stabilit obiectivul pentru Națională de juniori I, ce vor avea loc săptămâna viitoare la Bistrița, „între 12-15 medalii".

Sebeșan și Jigău FOTO: JA

Vizitiu s-ar putea alătura colegului său de la CS Municipal, Teodor Bilegan, în delegația României care va participa la Campionatele Europene de juniori, programat la finele lunii noiembrie în Israel. Până atunci medalii pot veni de la CN de juniori (Bistrița), CN de tineret (Onești) sau CN de seniori (Arad).

JA-D.L.

FABRICĂ ÎNCĂLȚĂMINTE
ANGAJEAZĂ
Pentru banda de cusut
MAȘINISTE ȘI MANUAL CU EXPERIENȚĂ
Societatea asigură transport gratuit, cu microbuz, pe ruta Arad-Sîntana și Arad-Curtici
Telefon : 0257-212-928
(308213)

SOCIETATE DE EXPERTIZĂ CONTABILĂ ȘI AUDIT FINANCIAR
ANGAJEAZĂ:
Economist contabil
Cerințe: - studii economice superioare;
- experiență minimă de doi ani în contabilitate;
- cunoașterea unei limbi de circulație europeană;
- cunoștințe de fiscalitate.
Deținerea calității de expert contabil constituie un avantaj.
CV-urile se depun până la data de 21 septembrie 2012 inclusiv prin e-mail la adresa recrutarearad2012@gmail.com
(292928)

Millefiori precious murano collection
SC MILLEFIORI SRL Arad,
societate producatoare de bijuterii
si articole decorative din sticla de Murano
angajeaza
Agent de vanzari (COR 332203)
CV : fax. 0257-278404; liliana@millefiori-romania.ro

Millefiori precious murano collection organizeaza interviuri in data de 26.09.2012 , ora 09,00 la sediul societatii din Arad, str. Calea Zimandului nr. 26 (Gradiste langa Lukoil) pentru angajarea de muncitori necalificati - prelucrare sticla; calificare la locul de munca.
Tel: 0257278404
(308312)

LA MAGAZINUL MOBILA
(parter) din Aradul Nou (lângă Verbiță)
GĂSIȚI TOATĂ GAMA DE MOBILIER DORITĂ,
LA PREȚURI FOARTE MICI.
0741-499-505
(2081 - H 303398)

JURNAL ARĂDEAN

Steaua caută surpriza cu VfB

Echipa bucureşteană îşi doreşte un debut cu dreptul în grupele Ligii Europa.

Steliştii vor să plece neînvinşi de la Stuttgart FOTO: FAN

FOTBAL. Mijlocaşul echipei Steaua, Cristian Tănase, a făcut deplasarea la Stuttgart, alături de ceilalți componenți ai grupării bucureştene pentru partida cu VfB, contând pentru prima etapă a grupei E a Ligii Europa, chiar dacă s-a accidentat în ultimul meci de campionat.

Cristian Tănase s-a accidentat la partida pe care Steaua a disputat-o contra celor de la CSMS Iaşi. Tănase şchiopăta vizibil la sosirea la aeroport, medicii echipei urmând să stabilească dacă mijlocaşul va putea evolua în partida cu VfB. Jucătorii deplasați la Stuttgart sunt următorii: Stanca, Tătăruşanu (portari), Matei, Szukala, Gardoş, Latovlevici, Georgievski, Martinovici, Chiricheş, Pârvulescu (fundaşi), Pintilii, Chipciu, Filip, Tănase, Prepeliță, Bălan, Bourceanu, Ad. Popa (mijlocaşi), M. Costea, Rusescu, Nikolici şi Rocha (atacanți).

Nemţii sunt pregătiţi

Antrenorul echipei VfB Stuttgart, Bruno Labbadia, a declarat că partida cu Steaua va fi una foarte strânsă, dar a precizat că formației sale nu îi este teamă de niciun adversar. „Avem foarte mult respect pentru Steaua, însă nu ne este frică de niciun adversar. Suntem o echipă care are curajul să joace oricând cu orice adversar din Europa şi vrem să facem o partidă cât mai bună", a spus Labbadia. El consideră că Steaua este o echipă puternică, iar jucătorii săi şi-au luat toate măsurile pentru a câştiga meciul. „Steaua este o echipă robustă şi poate pune probleme în partidele din deplasare. Ca jucători, îi cunoaştem pe Szukala, care a jucat la Munchen 1860, Chipciu sau Tănase, sunt jucători care pot face diferența şi sunt foarte siguri pe ei şi au o viteză foarte bună. Mi-a plăcut foarte mult Adi Popa şi Adi Rocha, care e un vârf destul de tenace şi cunoaşte foarte bine fotbalul german", a completat Labbadia.

Partida VfB Stuttgart - Steaua, din prima etapă a Grupei E a Ligii Europa, are loc azi, de la ora 20. Meciul va fi transmis în direct la Digi Sport 1, Pro TV şi Dolce Sport.

SURSA: MEDIAFAX

LIGA CAMPIONILOR

Rezultate înregistrate în partidele care s-au disputat, marți, în în prima etapă a grupelor Ligii Campionilor:

Grupa A

Dinamo Zagreb - FC Porto 0-2 (0-1). Lucho Gonzalez 41, Defour 90+2

Paris Saint-Germain - Dinamo Kiev 4-1 (3-0). Ibrahimovici 19 penalty, Silva 29, Alex 33, Pastore 90+1 / Veloso 87

Grupa B

Montpellier - Arsenal Londra 1-2 (1-2). Belhanda 9 penalty / Podolski '16, Gervinho '18

Olympiakos Pireu – Schalke 1-2 (0-1). Abdoun 58 / Howedes 41, Huntelaar 59

Grupa C

Malaga - Zenit Sankt Petersburg 3-0 (2-0). Isco 3 şi 76, Saviola 13

AC Milan - Anderlecht Bruxelles 0-0

Grupa D

Borussia Dortmund - Ajax Amsterdam 1-0 (0-0). Lewandowski '87

Real Madrid - Manchester City 3-2 (0-0). Marcelo '76, Benzema '87, Cristiano Ronaldo '90 / Dzeko '69, Kolarov '85

Onyeka Konyeha FOTO: FAN

Pandurii au luat un nigerian

FOTBAL. Pandurii Târgu Jiu a anunțat, miercuri, pe site-ul oficial, transferul mijlocaşului nigerian Konyeha Godwin Onyeka (20 de ani), jucătorul semnând un contract pe un sezon, cu opțiune de prelungire pe încă unul. Jucătorul nigerian s-a aflat în ultimele două săptămâni în probe la gruparea antrenată de Petre Grigoraş.

El a mai evoluat în România la Luceafărul Oradea şi Astra II Giurgiu. **SURSA: MEDIAFAX**

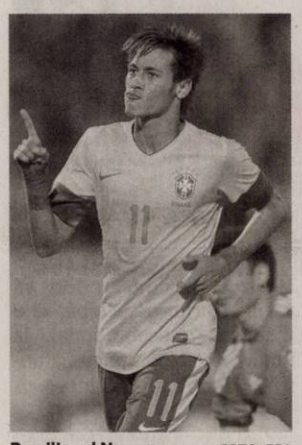

Brazilianul Neymar FOTO: EPA

Brazilia dispută meciuri amicale

FOTBAL. Echipa Braziliei va întâlni naționala Irakului la Malmo (Suedia), în 11 octombrie, iar apoi Japonia la Wroclaw (Polonia), în 16 octombrie, în meciuri amicale, a anunțat Federația Braziliană de Fotbal (CBF). Până la aceste partide, echipa pregătită de selecționerul Mano Menezes urmează să dispute două meciuri amicale cu Argentina, la Goiania (Brazilia), iar al doilea la la Resistencia (Argentina).

SURSA: MEDIAFAX

Din cerşetoare a ajuns campioană

HALTERE. Medaliata cu aur în proba de smuls a Campionatelor Mondiale de haltere pentru juniori 2 de la Kosice (Slovenia), bistrițeanca Monica Csengeri (43 de kilograme, 15 ani) a cerşit înainte să se apuce de sport.

Sportiva antrenată de Adrian Chivu la CSM Bistrița este elevă la Şcoala Sfânta Maria şi practică halterele de 3 ani. "Am adus-o greu în sala de haltere. Cerşea pe pietonal, e dintr-o familie tare amărâtă. Îi dădeam câte 5 lei, câte 10 lei să vină la sală. Acum, în afara acestei medalii, mai are şapte recorduri naționale şi bronz la europene", a declarat Adrian Chivu pentru sportulbistritean.ro.

Monica Csengeri s-a impus la aceste mondialele din Kosice smulgând 62 de kilograme.

SURSA: MEDIAFAX

„Sunt mândru de echipa mea când joacă aşa"

Cristiano Ronaldo în duel cu Nasri FOTO: EPA

FOTBAL. Real Madrid a câştigat marți cu scorul de 3-2 (0-0), meciul cu Manchester City, în prima etapă a Grupei D a Ligii Campionilor. Real a revenit după ce a fost condusă de două ori, golurile fiind marcate de Marcelo '76 şi Benzema '87, respectiv Dzeko '69 şi Kolarov '85. Antrenorul Jose Mourinho a lăudat unitatea şi angajamentul de care au dat dovadă elevii săi. „Sunt mândru de echipa mea când joacă aşa. Sâmbătă, în campionat, cu Sevilla, au fost jucători care nu au recuperat o minge în 90 de minute, alții care nu au avut un contact tot meciul. Acum a fost exact invers. Am văzut o echipă compactă, unită, angajată, capabilă de a rezista unei formații cu o cultură fizică mai bună ca a noastră. Pentru mine, acesta este adevăratul Real Madrid. Le-am spus mereu jucătorilor: Real Madrid poate pierde meciuri precum cel din această seară, meciuri în care se bat ca «animalele» timp de 90 de minute. Însă nu pot pierde meciuri precum a fost cel cu Sevilla. Cred că, în această seară, cunoscătorii fotbalului au fost încântați", a spus Mourinho.

După golul marcat de Ronaldo, Mourinho, îmbrăcat în costum, a sărbătorit plonjând pe genunchi în teren.

Antrenorul Roberto Mancini nu şi-a ascuns dezamăgirea după înfrângerea suferită.

„Este dificil de explicat ce s-a întâmplat în această seară. Nu neapărat înfrângerea, cât maniera în care am pierdut. Am marcat cu 5 minute înaintea de final şi acel gol ar fi trebuit să fie cel al victoriei. Dar din acel moment am uitat să ne mai apărăm. La 2-1 în favoarea noastră, am lăsat prea multe spații adversarului. Am comis erori, pe care nu ar fi trebuit să le comitem, mai ales la ultimul gol. Suntem foarte dezamăgiți în această seară. Real a jucat mai bine ca noi, dar noi am fost foarte aproape de victorie", a declarat tehnicianul italian.

SURSA: MEDIAFAX

Luisao FOTO: EPA

Luisao nu va juca deloc două luni

FOTBAL. FIFA a extins pentru toate competițiile naționale şi internaționale sancțiunea brazilianului Anderson Luis da Silva „Luisao", căpitanul formației Benfica Lisabona, suspendat două luni de federația portugheză pentru că a agresat un arbitru la un meci amical. În timpul acestei perioade, Luisao este privat astfel de toate competițiile naționale şi internaționale. La 11 august, la Düsseldorf, fundaşul brazilian l-a buscula pe arbitrul Christian Fischer în minutul 39 al meciului amical susținut de Benfica, după ce acesta a fluierat un fault contra coechipierului său Javi Garcia. Arbitrul a rămas câteva minute căzut la pământ, dar apoi s-a ridicat şi a decis să oprească meciul.

SURSA: MEDIAFAX

Victor Crivoi FOTO: FAN

Un nou duel la tenis cu Finlanda?

TENIS. Echipa României va juca, între 1 şi 3 februarie 2013, în turul întâi al Grupei I a Zonei Euro-africane, cu învingătoarea din întâlnirea dintre Finlanda şi Danemarca, s-a stabilit, miercuri, în urma tragerii la sorți a partidelor din Cupa Davis.

România a învins, weekendul trecut, Finlanda, la Cluj-Napoca, scor 3-2, şi s-a menținut în Grupa I a Zonei Euro-africane. Între 19 şi 21 octombrie, finlandezii luptă pentru rămânerea în aceeaşi fază a competiției cu Danemarca, dar Jarkko Nieminen&co sunt favoriți cerți în această întâlnire, pe care o vor disputa pe teren propriu. Astfel că un nou meci între români şi finlandezi este foarte posibil şi se va desfăşura de data aceasta pe terenul adversarilor „tricolorilor". În cazul în care va câştiga meciul din primul tur, România va juca în faza următoare cu Olanda, iar învingătoarea din această partidă va accede în barajul pentru Grupa Mondială.

Programul complet al partidelor din turul întâi al Cupei Davis este următorul (primele echipe sunt gazde): Canada - Spania, Italia - Croația, Belgia - Serbia, SUA - Brazilia, Franța - Israel, Argentina - Germania, Kazakhstan - Austria, Elveția - Cehia. **SURSA: MEDIAFAX**

Massimiliano Allegri FOTO: FAN

Milan a dezamăgit la debutul în Ligă

FOTBAL. AC Milan, una dintre cele mai titrate echipe de club din fotbalul mondial, a reuşit doar o remiză albă, scor 0-0, în primul său meci din grupele Ligii Campionilor, în compania celor de la Anderlecht. Milanezii plătesc în mod evident tribut cedării unui grup masiv de jucători în perioada din extrasezon. „Scaunul" antrenorului Allegri se clatină, pentru că echipa rosso-nerra „scârțâie" şi în Serie A.

SURSA: MEDIAFAX

Eric Abidal poate să revină pe teren

Eric Abidal FOTO: EPA

FOTBAL. Antrenorul echipei FC Barcelona, Tito Vilanova, a apreciat că fundaşul francez Eric Abidal va încerca să joace din nou, dar are nevoie de timp. „Cred că va încerca să joace din nou, dar trebuie să îi lăsăm timp. În ziua în care se va simți bine şi va dori, i-am spus deja, va putea reveni spre marea noastră plăcere", a declarat Vilanova, la conferința de presă de dinaintea meciului cu Spartak Moscova, din Liga Campionilor. Eric Abidal, care a fost supus unui transplant de ficat în aprilie, a fost inclus pe lista A a celor 25 de jucători pe care FC Barcelona îi va folosi în Liga Campionilor.

„Nu există niciun motiv ca el să nu joace. Important este că trăieşte şi are o calitate a vieții excelentă", a afirmat medicul Juan Carlos García-Valdecasas, şeful serviciului de chirurgie de la spitalul clinic din Barcelona, unde a fost operat Abidal. Abidal a jucat ultima dată la 29 februarie, la un meci al naționalei Franței cu Germania. În 2011, Eric Abidal a fost operat pentru înlăturarea unui tumori la ficat.

SURSA: MEDIAFAX

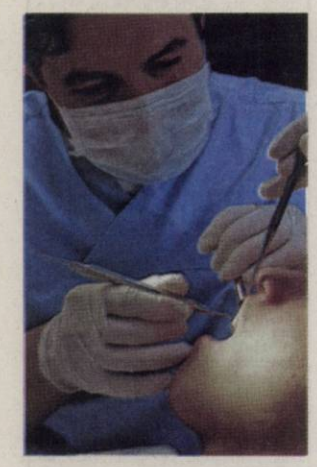

Problemele dentare, în topul afecţiunilor

BUCUREŞTI. Aproape 80% dintre români au probleme dentare, apariția cariilor fiind cea mai frecventă afecțiune, în timp ce europenii se declară mulțumiți de starea dinților, relevă un studiu Ipsos, dat publicității cu ocazia Zilei Mondiale a Sănătății Orale, se arată într-un comunicat remis AGERPRES. Studiul Ipsos arată că 4 din 10 români au probleme cauzate de placa dentară bacteriană.

200

de mii de persoane suferă de Alzheimer în România, potrivit Societății Române Alzheimer, dar doar 35 de mii sunt diagnosticate. În România, boala Alzheimer este inclusă într-un program al Casei Naționale de Asigurări de Sănătate care asigură accesul la terapie, după întocmirea unui protocol prin care medicul va recomanda o anumită medicație.

Luteina apără ochii şi inima de boli

BUCUREŞTI. Cunoscută drept „vitamina ochilor", luteina este un antioxidant puternic, care are numeroase beneficii asupra întregului organism. Un consum mare de alimente bogate în luteină contribuie la prevenirea efectelor nocive ale stresului oxidativ asupra ochilor. Organismul are nevoie de luteină pentru a menține buna funcționare a sistemului cardiovascular.

Memoria se întreţine cu puţin alcool

WASHINGTON. Consumul moderat de alcool este una dintre metodele care pot reduce riscul incidenței declinului cognitiv și al demenței. Astfel, un studiu desfășurat pe un eșantion de peste 6.000 de subiecți a demonstrat că persoanele care consumau moderat bere aveau performanțe vizibil mai bune la testele de memorie - doza zilnică recomandată la femei este de 330 ml bere, iar la bărbați, de 660 ml.

Insomniile pot duce la apariţia unor probleme de sănătate deosebit de grave FOTO: FAN

Lupta dusă cu insomniile

Un somn de o calitate scăzută atrage după sine şi apariţia a numeroase alte afecţiuni.

BUCUREŞTI. Agitația din timpul unei zile stresante, problemele familiale și chiar prea multă oboseală acumulată, toate sunt cauze probabile ale imposibilității de a adormi. Numai că acestea se întâmplă ocazional și nu țin mult în timp. Când, însă, insomniile se prelungesc pe perioade lungi, atunci necesită expertiza unui medic.

1 Despre insomnie

Înainte de a-ți pune singură un diagnostic și de a face uz de automedicație, cel mai bine e să te informezi asupra a ceea ce este de fapt insomnia. Tulburările privind durata sau calitatea somnului, care se caracterizează prin dificultatea de a adormi, prin treziri frecvente pe timpul nopții, senzație de oboseală la trezire sunt definite de specialiști drept insomnii. Există insomnii temporare, cauzate de diverse evenimente, precum călătoriile, agitația sau o problemă din timpul zilei, care durează maximum o săptămână. Insomniile cronice se extind pe mai mult de 3 săptămâni și, de cele mai multe ori, e o consecință a unei afecțiuni precum artrita, cardiopatia sau cancerul. În general, tulburările de somn le sunt caracteristice femeilor, însă fiecare persoană se poate confrunta de-a lungul vieții cu ele.

2 Cauzele nesomnului

Dacă știi că tragi câte un pui de somn pe timpul zilei, că nu ai un program regulat de activitate, că ești o persoană sedentară, că urmezi un tratament cu medicamente ce pot avea drept reacții adverse tulburările de somn, că te numeri printre marii consumatori de alcool și cofeină, atunci insomniile sunt manifestări firești și nu vor dispărea decât odată cu încetarea obiceiurilor proaste sau a tratamentului. Însă somnul de proastă calitate sau lipsa acestuia pot fi simptomele unor alergii, depresii, dereglări de tensiune arterială, disfuncții tiroidiene, ale atacului de panică, infarctului, bolilor Alzheimer, Parkinson, bolii pulmonare obstructive cronice și, nu în ultimul rând, apneei în somn.

3 Vizita la somnolog

Potrivit statisticilor Societății Române de Pneumologie, cu o secție dedicată Somnologiei, cam 1 milion de români suferă de tulburări de somn, iar 1.000 de noi pacienți sunt depistați anual cu apnee în somn. Pe de altă parte, un somn lipsit de calitate duce la apariția unor probleme de sănătate precum obezitatea, hipertensiunea arterială, diabetul, impotența, reducerea concentrării, scăderea productivității, dar și la producerea de accidente.

Izvor de sănătate

Din moment ce copiii mici dorm jumătate dintr-o zi, iar adultul petrece o treime din viață dormind, calitatea somnului dictează și menține o viață sănătoasă. Există o diversitate greu de imaginat a tulburărilor de somn. Din păcate, deși se practică în România de 15 ani, somnologia nu este recunoscută ca specialitate.

Afecţiuni tratate cu rostopască

BUCUREŞTI. În popor i se mai spune și negelariță, pentru că este cel mai bun leac împotriva negilor. Este recunoscută însă și pentru proprietățile sale în tratamentul bolilor hepato-biliare. Află mai multe despre afecțiunile pe care le vindecă în acest material!

Rostopasca este bogată în alcaloizi, sparteină, vitamina C, ulei volatil, flavonoizi, saponoide, săruri minerale, compuși care o recomandă în tratamentul a peste o sută de afecțiuni. Printre cele mai importante se numără colicile biliare, dischinezia biliară, acneea, eczemele, enterocolitele, hepatitele acute și cronice. Rostopasca poate fi un bun remediu și în tratamentul leucemiei.

4 moduri de preparare

De la rostopască se utilizează partea aeriană a plantei, tulpina, frunzele și florile. Înflorește din aprilie până în septembrie și se culege numai în zilele însorite. Pe vreme ploioasă, rostopasca se închide de la culoare, iar principiile sale active se pierd. În medicina naturistă se poate utiliza sub formă de pulbere, tinctură, infuzie și cataplasmă.

Extra-vitamine

Laptele este o sursă de vitamine la îndemâna oricui. Specialiștii recomandă, însă, folosirea de lapte UHT întrucât acesta păstrează o mai mare parte din vitamine și este și mai sigur în utilizare decât laptele clasic. FOTO: FAN

Ceaiul şi secretele pentru sănătate

BUCUREŞTI. Pentru unii, ceaiul le rezolvă pe toate. În realitate, această băutură poate face și rău. Iată câteva sfaturi pentru a vă bucura de o cană de ceai cu multiple beneficii pentru sănătate.

• Nu bea ceaiul fierbinte! Este valabil pentru orice băutură a cărei temperatură nu trebuie să depășească 62 de grade, întrucât irită mucoasa gastrică și poate întârzia digestia. Temperatura ideală este cea la care băutura este caldă, dar nu te opărește și nu te irită.

• Evită ceaiul cu gheață! Arată bine în pahar, dar, ca și în cazul lichidului fierbinte, și cel foarte rece dăunează pereților stomacali și irită. Ceaiul cu gheață este chiar mai dăunător decât înghețata, fiindcă vine în contact direct cu stomacul.

• Nu lua medicamentele cu ceai! Acesta poate diminua sau chiar anula proprietățile pastilelor. În unele cazuri pot apărea și efecte secundare. Cel mai bine e să iei medicamentele cu apă.

• Nu infuza de mai multe ori în același lichid! De obicei, orientalii, mari amatori de ceai, reiau infuzia de câteva ori, opărind frunzele în mod repetat în același lichid. Astfel, ceaiul devine foarte tare (decoct) și dăunează inimii, creierului și stomacului.

Sarea şi efectele sale

BUCUREŞTI. Sarea este un aliment foarte important, care n-ar trebui să lipsească din regimul nostru alimentar. Sarea de bucătărie e denumirea populară a clorurii de sodiu (NaCl). Ea conține sodiu în proporție de 40%, iar atunci când adaugi sare unui aliment, aportul de sodiu crește cu 40%, ținând cont de faptul că produsele alimentare neprelucrate conțin, în mod natural, și acest mineral. Când cumperi un pachet cu sare, alege întotdeauna unul care să conțină și iod. Deficitul acestui element duce la probleme ale glandei tiroide, la încetinirea ritmului de creștere la copii, la scăderea capacității de efort și a capacității intelectuale.

Metabolismul şi uleiul de cocos

BUCUREŞTI. Uleiul din nucă de cocos este considerat a fi un aliment complex și un remediu extrem de valoros atât pentru adulți, cât și pentru copii, vârstnici și femeile însărcinate.

Conține grăsimi saturate, iar moleculele acizilor grași care îl compun au dimensiuni medii, ceea ce îl face mult mai ușor de metabolizat și generează mai multă energie.

Când este introdus în alimentație îmbunătățește absorbția unor minerale importante precum calciul și magneziul, a vitaminelor A, B, D, E și K, precum și a unor aminoacizi.

S.C. NUOVA ARIO S.A. ARAD
ANGAJEAZA
OPERATORI BAZE DE DATE
Informaţii la tel: 0257275406
Sau la adresa sediului ARAD, Str. Cocorilor 24A (292634)

Anunt de participare

S.C. ***LICCO PROMPT*** 2000 S.R.L. doreste achizitionarea urmatoarelor echipamente si utilaje pentru crearea unei unitati noi de productie:

- Imprimanta speciala de textile pentru calote umbrele

Achizitia este finantata prin Programului Operational Sectorial Cresterea Competitivitatii Economice 2007-2013.
Data limita de primire a solicitarilor de clarificari este 28.09.2012 ora 12:00.
Data limita de depunere a ofertei: 05.10.1012 ora 12:00.
Data deschiderii ofertelor: 08.10.2012 ora 12:00.
Selectia ofertelor se va face dupa criteriul: Pretul cel mai scazut.
Documentatia de atribuire este disponibila la sediul firmei.
Pentru informatii suplimentare ne puteti contacta la nr. de tel/fax: 0728.22.77.88/0357.43.71.71. E-mail: e.iercosan@b2p.ro (311836)

MAGAZIN NOU DESCHIS ÎN ARAD
CU SPECIFIC ELECTROCASNICE
caută pentru angajare pe postul de
ŞEF MAGAZIN
Cerinţe: experienţă, cunoaşterea limbii maghiare, contabilitate primară
Rog CV în maghiară pe adresa szabomircea28@yahoo.com
☎ 0729-637-807
(H-3057/10)

FIRMA INTERNATIONALA DE TRANSPORT TROTA , CAUTA SOFERI PROFESIONISTI PENTRU A LUCRA INERNATIONAL (COMUNITATE) CU CAMIOANE DE 40 T- FRIGORIFICE. INTERVIURI IN CLUJ NAPOCA 05.09.12. -ORADEA 06.09.12- TIMISOARA 07.09.12 - PROGRAMARE INTERVIU TEL: 0740295418, daliana.codrean@trota.com .
CERINTE: PERMIS DE CONDUCERE CATEGORIA C E, MINIM 2 ANI DE EXPERINTA PROFESIONALA CU CAMION DE 40T, CARD TAHOGRAF, ATESTAT PROFESIONAL, PASAPORT, 2 FOTOGRAFII 3X3.5. (275118)

GARSONIERE

- **Cumpăr cu** plata pe loc!!! garsonieră, apartament una cameră, 0752.510.776. 735431
- **Vând garsonieră** confort III, zona UTA, frumos amenajată, 0723.382.064, 0745.604.162. 253693
- **Vând garsonieră** confort 1. Tel. 0745.696.118. 308214
- **Vând urgent** garsonieră etaj 1, bloc Imar, fost birou. Telefon 0752.674.269. 289265
- **Vând urgent** garsonieră confort 1, Micălaca, 0748.466.876, 0746.242.899. 311375

AP.1 CAMERĂ

- **Cumpar apartament** 1 camera, garsoniera cu balcon, plata imediat. Tel:0741150158 292765
- **Vând apartament** 1 cameră, Mărăşeşti, nr. 4, parter, 68 mp, îmbunătăţit, 23.500 Euro. Telefon 0744.849.390. 303775
- **Vând apartament** 1 cameră, 46 mp la 2/4 în P- ţa Catedralei. Tel. 0788.118.714. 308259
- **Vând apartament** 1 cameră, ultracentral, preţ negociabil. Tel. 0756.828.917, 0753.336.113. 311536

AP.2 CAMERE-ARAD

- **Cumpăr cu** plata pe loc apartament 2 camere. Tel. 0744.849.390. 735888
- **Vând apartament** (bloc) 2 camere, central. Tel. 0357/808251. 311446
- **Vând apartament** bloc, 2 camere, etaj II, zona Romanilor. Telefon 0746.211.913, 0770.282.664. 305485
- **Vând apartament** 2 camere decomandate, C- lea Romanilor, 6/10. Tel. 0724.439.893. 286326
- **Vând apartament** 2 camere, zona 300, parter, balcon, amenajat, 33.000 Euro. Telefon 0752.652.463. 303776
- **Vând apartament** 2 camere Vlaicu- Poetului, apropiere P- ţa Agroalimentară Fortuna, neamenajat, parter, zonă liniştită, cheltuieli întreţinere mici, 21.500 Euro, negociabil, 0744.875.034, 0771.455.248. 303780
- **Vând apartament** 2 camere, amenajat (Sânicolau), etaj IV, 23.000 Eur, 0722.606.448. 305471
- **Vând apartament** 2 camere, et. 2, central. Telefon 0728.902.343. 305498
- **Vând apartament** 2 camere, central, 0723.218.418. 308309

AP.3 CAMERE-ARAD

- **Ocazie! Vând** urgent apartament 3 camere, decomandat, preţ negociabil la vedere, parţial mobilat, 6 Vânători, 0740.899.063. 305500
- **Vând apartament** 3 camere, Eminescu, parter (geamuri la stradă), 147 mp, toate utilităţile, 52.000 Euro. Telefon ☎0744.849.390. 303773

APARTAMENT LA CASĂ

- **Vând apartament** la casă, ultracentral, amenajat de lux, mobilat clasic sau schimb cu casă în Arad. Tel. 0723.268.475. 270667

CASE-ARAD

- **Ocazie! Vând** casă în Micălaca, 5 camere, 570 mp, 17 ml front stradal. Preţ negociabil 65.000 Eur. Tel. 0722.583.415. 305469
- **Vând casă** central, curte şi grădină, intrare comună, 65.000 Euro. Telefon 0744.702.885. 305457
- **Vând casă** Micălaca, 3 camere, anexă, cu apă şi gaz introdus, 360 mp, 100 locuibili. Informaţii tel. 0734.741.996, 0746.026.751. 308242
- **Vând casă** în cartierul Funcţionarilor, stare foarte bună, cu 3 camere şi mansardă, negociabil. Tel. 0728.171.979, 0757.260.875. 282150
- **Vând casă** în Grădişte, str. Rozelor, 500 mp, toate utilităţile. Tel. 0770.229.700. 308272
- **Vând casă,** Aradul Nou, 2 camere, bucătărie, baie, 2 coridoare, preţ 35.000 Eur/negociabil, 0747.459.903, 0742.593.228. 308226
- **Vând casă,** 4 camere, baie, bucătărie, curte, grădină, garaj, preţ la vedere. Telefon 0257/210133, 0730.157.959. 288912
- **Vând casă,** 4 camere, Aradul Nou, stare excelentă. Telefon 0724.500.339. 303793
- **Vând urgent** casă la preţ avantajos în cartierul Silvaş, cu toate utilităţile. Tel. 0725.157.201. 300333
- **Vand casa** nelocuibila din caramida,FS 16 ml teren 1280 mp,utilitati stradal in Gai.Tel 0357416336 303509

CASE-JUDEŢUL ARAD

- **Vând casă** construcţie nouă 2006, 172 mp construiţi, Pecica, centru, 95.000 Eur/negociabil. Tel. 0039/3881992973, 0751.360.036. 286749
- **Vând casă** mare în Bodrogul Nou, nr.61, pomi fructiferi, vie. Preţ 28.000 Eur/negociabil, 0757.699.015. 308240
- **Vând casă** mare în com. Macea. Telefon 0745.524.869. 311905
- **Vând casă** mare în Cuvin. Telefon 0744.479.306. 288971
- **Vând casă** modestă în sat Turnu. Tel. 0723.439.218. 305431
- **Vând casă** în Nădlac, 3 camere, baie, bucătărie, curte mare, renovată complet. Accept şi schimb cu apartament în Arad. Telefon 0728.398.578. 292373
- **Vând casă** ultracentral, în Cuvin, 0723.791.460. 305437
- **Vând casă** 3 camere şi dependinţe 530 mp, încălzire centrală, confort deosebit în Vladimirescu sau schimb cu casă în Arad. Tel. 0257/250866, 0745.681.191. 284770
- **Vând urgent casă nouă în Păncota, dormitor, bucătărie, coridor şi living+ anexă 2 camere, teren 250 mp, 27.000 Euro, negociabil, 0757.495.609.** 308284
- **Vând urgent** casă în Vladimirescu, 600 mp, 3 camere, baie, bucătărie, geamuri termopan maro, FS- 22 ml. Preţ 34.800 Eur/negociabil. Tel. 0728.144.898, 0721.198.568. 305488

CASE DE VACANŢĂ-ALTE JUDEŢE

- **Case şi** terenuri- intravilan BATTONYA, ieftin, toate utilităţile, PersoanăFizică, 0722- 257409. 308212

SPAŢII COM-ARAD

- **Vând spaţiu** comercial, Vlaicu- Brezoianu, 45 mp, vitrină mare, 26.000 Euro. Telefon 0749.437.964. 303774
- **Vând spaţiu** comercial 300 mp pentru orice tip de activitate. Tel. 0722.227.450 311414
- **11.500- mp şoseaua- NĂDLAC,** FS mare, Proiect- HOTEL, utilităţi, 0722- 257409. 308208

TERENURI LOCAL

- **Vând teren** agricol 1 ha, 3.535 mp în Sânicolaul Mic, cărucior, butelie gaz. Telefon 0770.366.979, 0357/808732. 251016
- **Vând teren** intravilan, Arad, cu utilităţi, 76.100 mp, 3 căi de acces. Tel. 0744.770.917, 0723.268.475. 270666
- **Vând teren** intravilan între case, în Arad, 670 mp, front stradal 30 m, canalizare, apă, gaz, curent trifazic prin subteran trase pe parcelă.Preţ fix 19.700 Eur (29 Eur/mp). Telefon 0723.191.127. 311554
- **Vând teren** 5.000 mp, pe centura Micălaca- Grădişte, cu FS şi autorizaţie hală, 20.000 Euro. Telefon 0744.849.390. 303777
- **Vând teren** 600 mp, Subcetate, zonă excelentă, 52.000 Eur, 0756.064.549. 311611

TERENURI JUDEŢ

- **Vând grădină** în Cuvin. Telefon 0723.791.460. 305450
- **Vând loc** de casă la 10 km de Arad, loc. Călugăreni. Telefon 0740.111.930. 286368
- **Vând loc** de casă în Şofronea, toate utilităţile. Telefon 0741.645.335. 268114
- **Vând teren** în centrul comunei Frumuşeni nr. 377, 720 mp, utilităţi la poartă, 0747.510.515. 305391
- **Vând teren** în Livada, 600 mp, 10.000 Euro. Telefon 0745.127.074. 308947
- **Vând 5** ha pământ arabil la Şag, 10 ha pământ fânețe în jud. Timiş, comuna Brestovăţ. Tel. 0743.359.982. 311788

IMOBILE CHIRII

- **Închiriez apartament** 3 camere, mobilat, utilat, termopan, decomandat, str. Imaşului, Micălaca, 200 Euro+ garanţie. Telefon 0728.022.846. 284402
- **Închiriez apartament** zona Intim, Spitalul Judeţean, 0745.792.400. 292131
- **Închiriez apartament** ultracentral, două camere, 150 Eur pe lună. Tel. 0257/264995, 0727.012.760. 300364
- **Închiriez apartament** 2 camere, Revoluţiei 26- 38. Informaţii la 0257/433138. 300371
- **Închiriez apartament** 3 camere, central, mobilat, utilat, termotecă. Telefon 0728.129.650. 303175
- **Închiriez apartament** 2 camere, Vlaicu- Fortuna. Tel. 0731.210.425, 0357/411575. 303408
- **Închiriez apartament** ultracentral, mobilat, două camere, 2- 3 studente, 0721.238.241. 305404
- **Închiriez apartament** 2 camere, complet utilat, în zona Micălaca, 0729.907.429. 305456
- **Închiriez apartament** 3 camere, zona Miorița, mobilat, 145 Eur, 0752.476.378. 305465
- **Închiriez apartament** 2 camere, zona Podgoria, etaj 3, mobilat, 160 Eur+garanţie. Tel. 0722.609.755. 305466
- **Închiriez apartament** 1 cameră, zona Primărie, mobilat, utilat, 130 Euro/ lună, 0721.825.890. 305633
- **Închiriez apartament** 2 camere, mobilat, gaz, satelit, maşină spălat, frigider, 0751.382.017. 311377
- **Închiriez apartament** 2 camere, mobilat, contorizat, renovat, Grădişte. Tel. 0770.605.657. 311543
- **Închiriez apartament** două camere decomandat, mobilat şi utilat, zona 700- Micălaca, începând din 01.10.2012. Telefon 0743.403.537. 313777
- **Închiriez cameră** la elevi, studenţi, ultracentral. Telefon 0746.956.405. 305487
- **Închiriez casă** în Grădişte. Tel. 0257/234334. 300357
- **Închiriez garsonieră** în Micălaca, mobilată, utilată, 100 Euro+ cheltuieli şi 100 Euro garanţie, 0745.023.981. 305481
- **Închiriez garsonieră** confort 1 în Micălaca, etaj 1, str. Mioriţei, cu toate utilităţile. Tel. 0740.547.732, 0770.341.073. 308234
- **Închiriez ultracentral,** apartament 2 camere, utilat, mobilat modern, încălzire termotecă. Telefon 0723.165.374. 311805
- **Închiriez/ vând** apartament 2 camere, lângă piaţa Lebăda, 0752.061.795, 0357/437424. 300215
- **Caut să** închiriez apartament 2- 3 camere intim, UTA pe perioadă lungă, ofer 200- 300 Euro. Telefon 0257/228411. 303771
- **Caut sa** inchiriez apartament 2 camere amenajat modern. Tel:0722273759; 0741150158. 293174
- **Dau în** chirie apartament 1 cameră, mobilat, Alfa. Telefon ☎0758.067.226, 0726.376.569. 303779
- **Dau în** chirie apartament 3 camere, mobilat, central (str. Horea), 300 Eur, 0722.606.527. 305472
- **Dau în** chirie apartament 3 camere, nemobilat, Billa, 150 Eur, 0726.289.694. 305474
- **Dau în** chirie apartament 2 camere, mobilat, 150 Eur, Făt- Frumos, 0770.367.375. 311339
- **Dau în** chirie apartament două camere, decomandat, mobilat, central, cu cerntrală termică de apartament. Tel. 0740.649.106. 311363
- **Dau în** chirie apartament 3 camere unor studenţi la teologie, Micălaca, Bloc 125. Telefon 0763.676.487. 311546
- **Dau spre** închiriere apartament Arad, str. Banu Mărăcine. Telefon 0745.135.752. 303363
- **Ofer spre** închiriere garsonieră confort 1, mobilată. Tel. 0725.958.218. 305445
- **Preluăm spre** închiriere şi vânzare, apartamente, case, spaţii comerciale, terenuri, 0741.143.287. 305479
- **Primesc o** elevă în gazdă, locuinţa lângă teatru. Telefon 0731.309.514. 313771

SPAŢII COM-ARAD

- **Închiriez spaţiu** comercial, 85 mp, în Piaţa Mihai Viteazul. Telefon 0723.268.475, 0744.770.917. 286527
- **Coafură, strada** Mioriţei închiriază 3 posturi coafură, 1 manichiură, 60 Eur/lună, 1 masaj 50 Eur/lună. Tel. 0742.364.988. 303664

TEREN-ARAD

- **Cumpăr teren** agricol în Arad şi împrejurimi. 0745.895.483. 303338

TEREN-JUDEŢUL ARAD

- **Cumpăr teren** arabil în Şiria, Galşa sau Măsca. Telefon 0722.752.736. 310381

OFERTE LOCURI DE MUNCĂ

- **Angajăm şofer** profesionist cu experienţă, intern. Informaţii la 0257/289110, 0734.101.925.
- **Angajăm şoferi** tir, experienţă, contabilă evidenţă primară, mecanici auto, 0744.784.492.
- **Angajăm agent** vânzări+ distribuţie tânăr, dinamic, salarizare motivantă. Telefon 0722.647.262.
- **Angajăm contabil** şef, perioadă determinată 2 ani. CV- urile: e- mail: contabilitate@panpro.ro
- **Angajăm patiser(ă).** Informaţii Bl. 510 parter (Micălaca).
- **Angajăm tâmplari** maşinişti, necalificaţi, şofer profesionist. Tel. 0744.185.053. 308337
- **Angajăm tineri** muncitori necalificaţi din Arad. Informaţii 0257/219518.
- **Angajăm vânzătoare** pentru alimentară non- stop, situată central, 0724.046.575. 312290
- **Angajez şofer** cu experienţă în distribuţie, brutar 1.500 lei/lună, ☎0742.716.746. 312145
- **Angajez şofer** TIR, experienţă trafic internaţional. Nu comunitate. Telefon 0745.144.455.
- **Angajez şoferi** cu experienţă autobasculante 40 tone. Tel. 0726.369.191.
- **Angajez brutar,** persoană care să înveţe meseria de brutar, 0756.295.741.
- **Angajez vânzătoare** la gheretă, program non- stop. Tel. 0740.662.060.
- **Angajez vânzătoare** mezeluri, experienţă, maxim 40 ani, 0740.063.661, orele 17,00- 20,00.
- **Angajez vânzătoare,** domeniul alimentar, harnică, plăcută, experienţă constituie avantaj, 0745.252.510.
- **Caut femeie** serioasă pentru îngrijire doamnă în vârstă. Tel. 0723.150.251. 305483
- **Fabrică rame** tapiţerie angajează tâmplari şi montatori. Asigurăm transport, 0257/456100.
- **Angajez** muncitori necalificaţi producţie pavaje în Gradişte. Tel. 0257/259296, 0741.044.599.
- **S.C. angajează** manipulant pentru depozit frigorific. Tel. 0730.101.320, fax 0257/338454.
- **S.C. angajează** montatori tâmplărie aluminiu şi PVC. Informaţii tel. 0721.242.223. 305602
- **S.C. angajează** muncitori, necalificaţi, tâmplari, lăcătuş în confecţii metalice, 0745.138.200.
- **Societate comercială** angajează şoferi pentru transport internaţional cu experienţă de minim 3 ani. Pentru informaţii sunaţi la 0257/279542 între orele 8:00- 17.00.

PRESTĂRI SERVICII

- **A A** Acord Garanţie 2 ani reparaţii maşini spălat ☎0744.241.398, ☎0357/401569 ☎0770.215.523. 284483
- **A A** Acord garanţie, repar maşini spălat automate, frigidere, domiciliul clientului, 0745.395.282. 284785

- **Executăm/ reparăm** cazane ţuică, la comandă, orice capacitate. Telefon 0752.859.864. 284490
- **Zidărie, tencuieli,** zugrăveli, rigips, izolaţii, acoperişuri, termoizolaţii, consolidări, fundaţii, 0740.696.157. 293120

CONSTRUCŢII

- **Acasă aduc** balast nisip, 2- 20, demolez, duc molozul 0745.036.969, 0722.389.480. 273018
- **Vând lemne** foc tăiate, crăpate şi calitate. Telefon 0721.592.572. 253745

AUTO ROMÂNEŞTI

- **Vând Dacia** papuc 2 locuri, acoperită, 2001, 1,6 i, stare bună, 4.000 Ron. Tel. 0744.397.847. 311464
- **Vând Logan** Ambiance, 2010, 9.700 km, preţ 4.300 Euro, 0747.279.763. 305980

AUTO STRĂINE

- **Vând Jepp** Opel Frontera, an 1992, înmatriculat, stare excepţională, 2,3 cmc, intercooler, acte la zi, 2.500 Eur, 0766.414.643 305462
- **Vând Mazda** 6, an 2002, Audi A 3, an 2001. Tel. 0722.609.755. 305459

ELECTRONIC PLUS

- **Vând electrocasnice** second, cuptoare, dospitoare patiserie, malaxor şi întinzător aluat, maşină spălat, aragaz, frigidere, congelatoare, mese şi scaune restaurant, lambriuri. Telefon 0740.504.073. 286269
- **Vând frigider,** congelator, maşină spălat automat, ladă, combină frig, 0257/210613. 305409
- **Vindem electrocasnice second, frigorifice, maşini spălat haine- vase, uscătoare, aragaze gaz- electrice, televizoare, anvelope, vitrine comerciale. Reducere pentru schimb, rate. Telefon 0744.796.542.** 661233

MOBIDOM

- **Cumpăr mobilă** din lemn, candelabre, porţelanuri, decoraţii, argintărie, tablouri, 0744.203.945. 293601
- **Vând mobilier,** diverse corpuri, preţ între 10- 50 Ron/buc. Telefon 0770.215.229. 311845

POŞTA LUI CUPIDON

- **Salon masaj** erotic, maseuze senzuale, free bar, 100 Ron, 0720.411.562. 305524

TRACTOARE

- **Vând tractoare** Staver 30 CP, Ferguson 60 CP, David Bruwn 70 CP, toate în stare perfectă. Tel. 0744.397.847. 311261

PIERDERI

- **Pierdut comunicare** 019010 AMEF Optima CR 38T, seria 5137509, SC Jolidon Import- Export SRL. O declar nulă. 311813
- **Pierdut două** certificate constatatoare cu nr.10747/26.03.2008, eliberate de O.R.C. Arad la data de 01.04.2008 pentru S.C. Xedox Exim S.R.L., cu sediul în Arad, str. Academia Teologică nr. 12, jud. Arad. Le declarăm nule. 311453
- **Pierdut poliţă** asigurare viaţă seria C 555488- 1 pe numele Dumitru Ovidiu Adrian. O declar nulă. 311247

EVIDENŢIAZĂ-TE!

Text: **DATA apariţiei:.....**

.....
.....
.....
.....
.....
.....
.....

Talon valabil până în 30 septembrie 2012

Date personale:

Nume şi Prenume:

Telefon:

Buletin de identitate:

TALON + PREŢUL CATEGORIEI AFERENTE

Anunţurile se preiau zilnic, la ghişeu, până în ora 16[00], după această oră, se pot prelua doar prin intermediul sistemului online de preluare al anunţurilor disponibil pe www.jurnalaradean.ro . Anunţurile de mică publicitate din Jurnal Arădean se publică pe baza talonului din ziar
Redacţia nu îşi asumă responsabilitatea pentru conţinutul anunţurilor de mică publicitate!

JURNAL ARĂDEAN

LOCURI DE VECI

• **Vând două** locuri veci în cimitirul Eternitatea. Tel. 0749.814.938. 311349

PLANTE-FLORI

• **Vând nutreţuri** pentru vacă (lucernă, fân, etc.). Tel. 0747.842.853, 0754.527.471, 0257/434803. 311922

ANIMALE-PĂSĂRI DOMESTICE

• **Vând căţei** boxer german, tigraţi şi galbeni, 6 săptămâni, cozi cupate, negociabil. Tel. 0746.096.902. 305394

• **Vând pui** de carne, diferite mărimi. Tel. 0748.322.489. 267788

• **Vând puicuţe** ouătoare de 17 săptămâni. Telefon 0748.322.489. 286323

• **Vând vacă** a 2- a fătare, fătată de 2 zile, 0741.250.749. 308306

• **Vând vacă** cu lapte şi gestantă, bună de lapte, până la 27 litri. Tel 0726.418.125. 303378

• **Vând vaci** de lapte. Tel. 0745.505.122. 305468

AFACERI

• **Vând afacere** second hand, profitabilă (plecare din ţară), stoc marfă (1.500 Euro), stendere, manechini, rafturi, vad excepţional- 1.900 Euro. Telefon 0736.616.439.

• **Vând afacere** second hand foarte profitabilă, 1.900 Eur. Tel. 0736.616.439.

ÎMPRUMUTURI FINANCIARE

• **Acordăm avantajos** credite, inclusiv pensionarilor. Tel. 0737.550.807.

DIVERSE

• **Cumpăr alamă,** cupru, inox, radiatoare, argint/pastile, cositor, nikel, la preţuri foarte bune. Tel. 0754.490.435. 300270

• **Cumpăr pene** vechi, noi, cupru, alamă, fier, baterii, caroserii, preţ bun, 0741.689.068. 270178

• **Vând baloane** sticlă diferite mărimi. Tel. 0722.979.890. 311628

• **Vând borhot** din prune, frigider mic, maşină de spălat, maşină de cusut Singer. Telefon 0724.651.042. 313569

• **Vând cazan** de ţuică de 70l şi moară de măcinat cereale electrică. Telefon 0740.358.106. 300209

• **Vând cazane** de aramă pentru ţuică, diferite mărimi. Telefon 0746.549.644. 270361

• **Vând foarte** ieftin un cărucior pentru handicapaţi nou. Telefon 0357/805571. 292026

• **Vând maşină** cusut Singer, recamier extensibil, două fotolii, maşină spălat, 0257/461586 (după ora 18,00). 313769

• **Vând maşină** de tăiţei profesională, cu rafturi şi site, Săntana. Telefon 0744.635.110. 311911

• **Vând mere** pentru ţuică 0,60 lei/ kg, 0257/372803. 305470

• **Vând sobă** de gătit plită dublă, făcută la comandă, 0751.100.229. 311624

• **Vând sobă** gătit Vesta, plită dublă, aspect deosebit, cazan baie, 0751.100.229, 0357/884598. 288982

• **Vând sobă** pe lemne marca Vesta, burlan pe stânga, în stare foarte bună. Preţ negociabil. Tel. 0748.414.268, 0730.989.659. 311532

• **Vând tăuraşi** şi viţea Bălţată Românească 250 kg/ buc. şi grădină intravilan, 5.960 mp. Informaţii 0257/373105. 311908

• **Vând 2** motoare de 7 kw fiecare, masă cu circular, masă pe role L= 4 m, ☎0741.207.154. 308287

DECESE

Cu adâncă durere în suflet, anunţăm trecerea la cele veşnice, după o lungă şi grea suferinţă a iubitului nostru fiu, soţ, tată, socru, bunic

PASCU FLOREA (GIGI),
la vârsta de 62 ani.

Slujba se va oficia vineri, 21 septembrie 2012, ora 15,00 la Biserica Penticostală Micălaca (str. Renaşterii nr. 2A), iar înmormântarea va avea loc la Cimitirul Pomenirea.

Soţia Maia şi mama Elena te vom plânge, veşnic nemângâiate

Cu profundă durere în suflet anunţăm decesul fulgerător după o scurtă suferinţă a celui care a fost soţ, tată şi bunic devotat

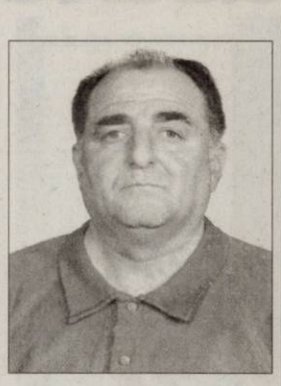

ARDELEAN MIHAI,
în vârstă de 70 ani.

Înmormântarea va avea loc vineri, 21 septembrie, ora 15,00 la Cimitirul din Micălaca. Dumnezeu să te odihnească în pace!

Soţia Ardelean Ana, fiica Mihaela, nepoata Andrada

A încetat din viaţă, în Germania, la 88 de ani cea care a fost

VÖRÖS ELISABETH
(născută SOPRONYI).

Înmormântarea va avea loc marţi 25 septembrie 2012, în Wiesbadem. Dumnezeu să o odihnească în pace!

Cu adâncă durere anunţăm încetarea din viaţă a celei care a fost

GABOR FLOARE
mamă, bunică şi străbunică,
în vârstă de 80 ani.

Priveghiul va avea loc pe strada Henri Coandă nr. 18, iar înmormântarea vineri, 21 septembrie, ora 12,00 de la Capela Cimitirului Pomenirea.

Îndoliata familie Gabor

CONDOLEANŢE

Suntem alături cu toată inima şi împărtăşim marea durere a surorii şi fiicei Ardelean Ana şi a nepoatei Laza Mihaela în aceste clipe grele pricinuite de decesul celui care a fost soţ şi tată iubitor

ARDELEAN MIHAI.

Dumnezeu să-l odihnească!

Tatăl Constantin şi fratele Dan cu familia

Suntem cu toată inima alături de sora şi nepoata noastră în marea durere pricinuită de decesul celui care a fost soţ şi tată iubitor

ARDELEAN MIHAI.

Nu te vom uita niciodată.

Sora Aniţei Elena şi soţul Mihai

Cu inimile îndoliate, cu sufletele cernite, ne luăm rămas bun de la cel ce a fost iubitul nostru unchi

ARDELEAN MIHAI.

Dumnezeu să-l odihnească!

Nepoata Anca Dărăban cu familia

Ieri, 19 septembrie 2012, sufletul tatălui nostru,

PASCU FLOREA (GIGI),
a fost chemat acasă, după o îndelungă şi grea suferinţă, la vârsta de 62 de ani.

Dumnezeu să te odihnească în pace!

Fiicele tale, Laura Madoşa şi Mihaela Geiss, împreună cu ginerele Ewald şi nepoţii Lukas, Alesia şi Diana, te vor plânge şi nu te vor uita niciodată!

Suntem alături de colega şi prietena noastră Laura Madoşa în aceste momente grele în care se desparte de tatăl său

PASCU FLOREA.

Dumnezeu să-l odihnească în pace!

Colectivul Teba Industries

Deplângem trecerea la cele veşnice a scumpei noastre

OMA
ELISABETH VÖRÖS

şi transmitem şi pe această cale condoleanţe şi alinare familiei îndoliate.

Dana şi Diana

Mulţumim rudelor, prietenilor, cunoştinţelor, vecinilor care prin prezenţă, lacrimi şi flori au fost alături de noi la despărţirea de iubita noastră soţie, fiică şi bunică

JULEAN AURELIA (TINII).

Familia

COMEMORĂRI

Azi 20 septembrie 2012 se împlineşte un an de la trecerea în eternitate a iubitului meu soţ

CONSTANTIN ANDRAŞ.

Nu te voi uita niciodată.

Soţia Letiţia

Program publicitate:
pe B-dul Revoluţiei, nr. 81
luni-vineri: 8.00-18.00,
duminică: 9.00-13.00.

Nu putem exprima în cuvinte durerea adâncă, tristeţea şi golul imens din sufletele noastre la împlinirea a 40 de zile de când ai plecat de lângă noi

CÎMPAN MONICA.

Parastasul va avea loc duminică, 23 septembrie 2012, ora 12:00, la Biserica Şega 1.

Te plângem mereu: părinţii Viorica şi Dumitru, soţul Ghiţă, copiii Diana şi Tudor, fratele Cristian, cumnata Ramona şi nepoata Iulia

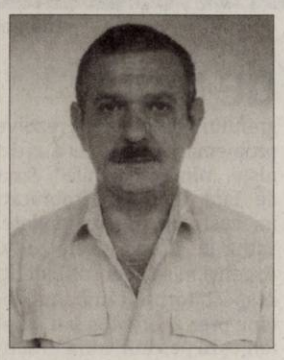

Reamintesc celor care l-au cunoscut şi iubit pe cel care a fost iubitul meu fiu

GABI CALOTESCU

că astăzi, se împlinesc 6 ani de când a plecat pe drumul fără întoarcere. Dumnezeu să-l odihnească!

Mama, care îl plânge mereu

Timp de 4 ani, cu fiecare clipă care trece, o speranţă a revederii tot mai mare însoţeşte durerea despărţirii de cea care ne-a fost fiică, soră, cumnată şi mătuşă

DANIELA DUMA
(născută BÂC),
plecată în data de 20.09.2008

spre locurile veşniciei ale Tatălui Ceresc.

Mama Marioara, tata Ioan şi sora Camelia Bâc, sora Ligia, cumnatul Daniel şi nepotul Teofil Pantiş

Un pios omagiu azi, la 4 ani de la plecarea în veşnicie a soţiei, mamei şi nurorii noastre

DANIELA DUMA.

Familia

Astăzi, 20 septembrie, se împlinesc 5 ani de când dragul nostru soţ, tată şi bunic

SFÎRÎILĂ ILIE,

a plecat pe drumul spre eternitate. Ne e tare dor de tine! Dumnezeu să te aibe în pază!

Familia

Au trecut zece ani de la moartea iubitei noastre surori, mătuşi şi cumnate

TOTH MARIA.

Dumnezeu s-o odihnească în pace!

Familiile îndurerate Bun şi Danciu

Se împlinesc 20, respectiv 10 ani de când părinţii noştri

dr. IOAN COSMA

şi

FLORICA COSMA,

au părăsit această lume. Le purtăm dragoste şi recunoştinţă nemărginită şi sperăm că au rămas şi în amintirea celor care i-au cunoscut. Dumnezeu să-i odihnească în pace!

Fiicele Liana şi Monica cu familiile

Anunţurile de deces se publică GRATUIT!

JURNAL ARĂDEAN

Liniştește zgomotoșii FOTO: FAN

Puși la punct de ninja

LONDRA. Într-un cinematograf londonez, spectatorii prea zgomotoși sunt liniștiți într-un mod foarte original. Cei care vorbesc și îi deranjează pe ceilalți sau cei care uită să își închidă telefoanele mobile sunt puși la punct de ninja.

La cinematograful Prince Charles din Londra nu mai este nevoie de avertismente înainte să înceapă filmul. Spectatorii știu deja că cei care îi deranjează pe vecini vor avea de-a face cu ninja. Inițiativa a fost introdusă acum câteva zile în sala menționată. Sătulă de spectatorii necivilizați, tot mai numeroși, conducerea cinematografului s-a hotărât să rezolve problema în felul ei: a creat niște „ninja invizibile". Sunt de fapt voluntari îmbrăcați în costume negre mulate, activi pe timpul proiecțiilor. Ascunși în sală, ei sunt atenți la spectatori și, când unul devine prea zgomotos sau îl deranjează pe altul, intră în acțiune și-i amintesc că trebuie să se poarte civilizat. Spectatorii sunt surprinși de ninja care răsar de oriunde. „Telefonul mobil a început să sune și deodată m-am trezit cu doi ninja lângă mine. La început te sperii", spune un spectator, adăugând că apoi s-a amuzat

SURSA: AGERPRES

La nouă ani e milionară

LOS ANGELES. Problema moștenirii lăsate de actorul și regizorul Dennis Hopper s-a rezolvat la doi ani de la decesul artistului: totul îi rămâne fiicei lui de nouă ani, scrie Voici. Diagnosticat în 2010 cu cancer la prostată, Dennis Hopper a vrut să lase totul în regulă înainte să moară. A început divorțul de a cincea soție, Victoria Duffy, pentru ca aceasta să nu primească nimic din banii lui. Pe 29 mai 2010, regizorul filmului „Easy Rider" s-a stins la 74 de ani, fără ca divorțul să se fi pronunțat. După 14 ani de viață în comun și o luptă nesfârșită pentru a-și obține partea (trebuia să primească un sfert din averea soțului), Victoria s-a trezit fără niciun ban. Totul i-a fost acordat fiicei lor, Galen, de nouă ani, astfel că micuța este acum în posesia a peste 2 milioane de euro, cash și bunuri. Site-ul TMZ precizează că mama ei, Victoria, nu se va putea atinge de acești bani. Se pare că Dennis Hopper și-a pregătit bine lovitura și că relația cu soția era foarte tensionată, încheie Voici.

SURSA: AGERPRES

Hopper și Galen FOTO: FAN

Endeavour la ultimul zbor

WASHINGTON. Naveta spațială americană Endeavour a pornit miercuri în ultimul ei zbor, atașată pe spatele unui avion Boeing 747 modificat, care a decolat din Florida și are ca destinație statul California, a anunțat Agenția spațială americană (NASA).

Avionul a decolat fără probleme în zori, la câteva minute după ora locală prevăzută 07.15 (11.15 GMT), după două amânări cauzate de vremea nefavorabilă.

Endeavour, cea mai nouă dintre cele trei navete rămase în funcțiune după ce au zburat în spațiu, va ajunge la aeroportul din Los Angeles vineri, după ce va efectua mai multe escale.

Naveta americană, care a efectuat ultima ei misiune în spațiu în perioada mai-iunie 2011, a părăsit Centrul spațial Kennedy din apropiere de Cape Canaveral din Florida, pentru a fi expusă în muzeul California Science Center din Los Angeles.

SURSA: MEDIAFAX

Atașată la 747 FOTO: EPA

Andrea
Născută în zodia Săgetător, este pasionată de dans și călătorii.

Lindsay Lohan, din nou arestată

NEW YORK. Actrița Lindsay Lohan a fost arestată miercuri, la New York, după ce a lovit cu mașina un pieton și a părăsit apoi locul accidentului. Lohan își parca mașina într-o parcare din centrul Manhattan-ului, când a lovit o persoană aflată în apropierea mașinii. Conform TMZ.com, persoana respectivă ar fi fost lovită în zona genunchiului. În timp ce acesta își cerceta rana, actrița a părăsit locul accidentului. Un martor a chemat poliția, iar ofițerii au arestat-o pe Lohan. Ulterior, Lindsay a fost eliberată.

SURSA: AGERPRES

Fanii, chemați să voteze online

NEW YORK. Elvis Presley și Frank Sinatra, dar și trupe precum The Beatles sau The Beach Boys se numără printre nominalizările la prima ediție a American Pop Music Hall of Fame. Sunt 40 de nominalizați pentru introducerea în Pop Music Hall of Fame, ce se va deschide anul viitor, în Pennsylvania. Fanii sunt chemați să voteze online, iar în luna mai numărul nominalizărilor va fi redus la 20, în funcție de voturi. Artiștii care pot fi introduși în Pop Music Hall of Fame trebuie să fi avut cel puțin un hit în SUA în anii 1946 - 1975.

SURSA: AGERPRES

A fost Iisus căsătorit?

Un fragment de papirus scris în limba coptă realimentează controversele pe această temă.

BOSTON. Un fragment de papirus, necunoscut până de curând, scris în străvechea limbă coptă, include o frază - „Iisus le-a spus lor, soția mea" - care are toate șansele să realimenteze controversele din lumea creștină referitoare la teoria potrivit căreia Iisus ar fi fost căsătorit, informează Reuters. Existența acestui fragment, ce datează din secolul al IV-lea, a fost dezvăluită într-o conferință de presă la Roma, marți, de Karen King, profesor la Harvard Divinity School din Cambridge, Massachusetts.

Karen King cu fragmentul de papirus FOTO: FAN

„Tradiția creștină a susținut vreme îndelungată faptul că Iisus nu era căsătorit, deși nu există dovezi istorice solide în sprijinul acestei afirmații", a spus King. În ciuda faptului că Biserica catolică susține că Iisus nu a fost căsătorit, teoria despre căsătoria acestuia reapare cu regularitate în opinia publică având la bază ideea că Iisus era căsătorit cu Maria Magdalena și a avut copii cu aceasta.

Karen King consideră că acest fragment de papirus oferă prima dovadă palpabilă a faptului că unii dintre primii creștini credeau că Iisus a fost căsătorit.

Roger Bagnall, director al Institute for the Study of the Ancient World din New York, consideră că fragmentul, denumit de Karen King „Evanghelia soției lui Iisus", este autentic. Experții vor realiza o serie de teste asupra fragmentului de papirus și vor analiza în special compoziția chimică a cernelii folosite.

SURSA. MEDIAFAX

Malou
Urangutanul Malou este puiul femelei Cahaya și s-a născut la grădina zoologică din Zurich. FOTO: EPA

Shakira în loc de Aguilera

NEW YORK. Punând capăt unui șir de speculații apărute în presă, rețeaua de televiziune NBC a confirmat printr-un comunicat de presă că doi dintre antrenorii din cadrul emisiunii concurs The Voice, Christina Aguilera și Cee Lo Green, nu vor participa la sezonul 4 ce va fi difuzat în primăvara anului 2013, conform starpulse.com. Cei doi și-au motivat decizia prin faptul că doresc să-și reia carierele muzicale.

În locul lui Aguilera și a lui Green vor veni Shakira și Usher. Adam Levine și Blake Shelton vor continua din postura de antrenori și în sezonul 4 al emisiunii.

Atât Aguilera cât și Green și-au declarat însă disponibilitatea de a reveni pentru sezonul 5 al spectacolului, care va fi difuzat în toamna anului viitor.

SURSA: AGERPRES

Aguilera FOTO: EPA

Robbie și Ayda FOTO: FAN

Robbie Williams are o fetiță

LONDRA. Cântărețul Robbie Williams a devenit tată pentru prima oară, după ce soția sa a dat naștere marți unei fetițe, ce va purta numele de Theodora Rose, pe scurt „Teddy", a anunțat starul pe site-ul său. Fetița s-a născut la Londra și cântărește 3,28 kg. Robin Williams a anunțat în martie că el și soția lui, actrița Ayda Field, cu care s-a căsătorit în 2010, așteaptă primul lor copil.

SURSA: AGERPRES

Eastwood joacă din nou

LOS ANGELES. După ce a anunțat că renunță la cariera de actor și rămâne doar regizor, Clint Eastwood revine la 82 de ani în fața camerelor în filmul „O nouă șansă", reflecție emoționantă asupra bătrâneții și a relației tată-fiică.

Eastwood nu mai regizează de astă dată pelicula, care va fi lansată în America de Nord vineri, regizorul ales fiind vechiul său colaborator și producător Robert Lorenz. Cel care a venit să prezinte filmul a fost un bărbat sigur pe el, glumeț, Eastwood distrându-se pe seama întrebărilor despre vârsta lui și anii care trec. „Când ajungi la o anumită vârstă, ești bucuros că ai ajuns până acolo! Mi-a plăcut ce am făcut până acum și încerc să apreciez viața care mi-a rămas", a spus el zâmbind.

SURSA: AGERPRES

Clint Eastwood FOTO: EPA

FONDAT 1989, APARE LA ARAD, TEL. 0257/281.802, E-MAIL: REDACTIA.JURNALARADEAN@INFORMMEDIA.RO; PUBLICITATE.JURNALARADEAN@INFORMMEDIA.RO

Dana Dodean vrea să treacă de barajul asiatic

PAGINA 9

JURNAL ARĂDEAN

Meryl Streep a decis să meargă la terapie de cuplu

PAGINA 11

VINERI
21 SEPTEMBRIE 2012
ANUL XXIV, NR. 6660
16 PAGINI - 1,49 LEI

20° Temperaturile se vor situa între 7 şi 20 grade. Vântul va sufla cu 24 km/h.

DIMINEAŢA AMIAZA SEARA

Astăzi, supliment programe TV pentru perioada 22- 28 septembrie 2012. Se difuzează gratuit.

Cooperare de milioane

ARAD. Expo Arad Internaţional a prezentat, ieri, proiectul de peste patru milioane de euro, derulat în parteneriat cu colegii de la Bekescsaba. **/P.4**

Prezentarea proiectului FOTO: A.P.

Loto din 20 septembrie

6/49:	15, 24, 46, 38, 33, 3
NOROC	2302926
5/40:	9, 2, 13, 16, 36, 6
JOKER	6/12, 35, 17, 23, 18

Studenţi

Cele mai atractive ţări pentru studenţii străini, calculând numărul de studenţi străini la 1.000 de studenţi.

	Aflux studenţi
Marea Britanie	176
Germania	113
Franţa	44,8
Austria	44,3
Olanda	31,7
Belgia	31

Grafica: JA Sursa: econtext.ro
Grafica: Jurnal arădean

Sex şi bani la referendum

Candidata Partidului Socialist Român la funcţia de preşedinte al Consiliului Judeţean Arad a fost şantajată.

ARAD. Procurorii din cadrul Parchetului de pe lângă Tribunalul Arad l-au reţinut pe Adrian Fieraru, din Bucureşti, pentru 24 de ore, acesta fiind acuzat de şantaj. Potrivit procurorilor, bărbatul cu pricina a contactat-o telefonic pe preşedinta Partidului Socialist din România (PSR), filiala Arad şi, prezentându-se ca şi lucrător în cadrul Direcţiei Generale Anticorupţie (DGA), a anunţat-o pe femeie că o cercetează într-un dosar penal în care este acuzată de fraudarea referendumului din 29 iulie 2012.

„Pentru obţinerea unei soluţii favorabile în acel dosar, învinuitul i-a solicitat părţii vătămate sume de bani şi favoruri sexuale", ne informează Parchetul de pe lângă Tribunalul Arad.

Povestea ne-a fost relatată chiar de către Gabriela Tripon, partea vătămată din acest dosar. „În data de 14 august am primit un telefon de la o persoană care a declarat că se numeşte Stanciu şi este comisar la o secţie de poliţie din Bucureşti, în cadrul Direcţiei Generale Anticorupţie. Acesta m-a informat că pe numele meu există patru plângeri penale pentru falsificarea listelor şi a voturilor la referendum. Timp de două săptămâni am tot fost sunată de acest bărbat care mi-a cerut favoruri sexuale pentru a închide dosarul. Totodată, mi-a tot repetat că, dacă voi merge la poliţie în Arad, mă omoară cu mâna lui sau mă împuşcă. Apoi am încercat să îl fac să vină la Arad pentru a vorbi despre dosar, promiţându-i că îi plătesc drumul. El a acceptat şi aşa am ajuns în situaţia de faţă", ne spune Gabriela Tripon. **/P. 8**

„Căsătoria", în premieră

Teatrul Clasic „Ioan Slavici" deschide (mâine seară - 22 septembrie - de la ora 19.00) stagiunea 2012 – 2013, cu spectacolul „Căsătoria" de Nikolai Vasilievici Gogol, în regia lui Laurian Oniga. „Căsătoria" îi va readuce în scenă pe câţiva dintre cei mai îndrăgiţi actori arădeni. **/P.7**

FOTO: JA

Trimise la Bucureşti, listele PDL Arad rămân secrete

După ce vor fi analizate şi aprobate de către Comisia de etică, acestea vor fi validate de către Conferinţa Naţională.

ARAD. Aşteptată cu mult interes, şedinţa BPJ a PDL Arad din ultima zi a termenului de transmitere la Bucureşti a listelor cu propunerile de candidaţi la alegerile parlamentare nu a mai avut loc. Probabil că democrat liberalii arădeni au preferat să ţină secrete aceste liste până în ziua aprobării lor de către Comisia de etică. În atari condiţii, putem să ne bazăm doar pe cele stabilite la ultima şedinţă BPJ, respectiv pe rămânerea pe liste a parlamentarilor în funcţie, la care s-au adăugat nume noi pentru colegiile „vacante", respectiv Gheorghe Feieş pe colegiul senatorial Nord, Gheorghe Falcă pe cel din municipiu şi noii „combatanţi" pentru Camera Deputaţilor: Mihail Neamţu, preşedintele Noii Republici, în favoarea căruia deputatul Adrian Niţu a renunţat la candidatura pe colegiul 3 din municipiu, Eusebiu Pistru, pe colegiul 5 şi Călin Bibarţ pe colegiul 4. Aşa cum am amintit, listele nu sunt bătute în cuie, Comisia de etică având ultimul cuvânt, după care pe 29 septembrie, la Bucureşti, candidaturile vor fi validate de Conferinţa Naţională.

JA – S.T.

Flavius Măduţa FOTO: JA

Nu se vor mai vota saci de cartofi!

ARAD. Flavius Măduţa vicepreşedintele PSD Arad despre intenţia sa de a candida la alegerile parlamentare, despre şansa pe care o are de a câştiga încrederea arădenilor dar şi despre sistemul electoral actual. **/P.6**

Beat criţă la volanul TIR-ului

ARAD. Beat criţă, şoferul unui TIR a provocat o coliziune în lanţ pe şoseaua de centură a municipiului Arad. **/P.8**

Vor pedala pentru un aer mai curat

ARAD. Au ales să pedaleze în centrul Aradului pentru a atrage atenţia asupra necesităţii protejării mediului înconjurător. Acţiunea de sâmbătă după-masa va aduna peste 600 de arădeni de toate vârstele. **/P.3**

Adrian Falub FOTO: L.S.

UTA va suferi pentru victorie

ARAD. Antrenorul echipei UTA, Adrian Falub, susţine că elevii săi trebuie să obţină cu orice preţ victoria în meciul de azi (ora 17) cu Corona Braşov. O victorie ar descătuşa echipa şi ar pune trei puncte în clasament, însă nu va fi deloc uşor, UTA urmând să sufere mult până să obţină ceea ce-şi doreşte. **/P.9**

Remember: 21 septembrie

1934 S-a născut Leonard Cohen, cântăreţ-compozitor canadian

1935 S-a născut Henry Gibson, actor american

1944 S-a născut Fannie Flagg, actriţă, romancieră americană

1947 S-a născut Stephen King, autor american

1952 S-a născut cântăreţul şi compozitorul Valeriu Sterian (d. 2000)

1960 S-a născut David James Elliott, actor

1961 S-a născut Nancy Travis, actriţă

1962 S-a născut Rob Morrow, actor

1967 S-a născut Faith Hill, cântăreaţă americană de muzică contry

1968 S-a născut Ricki Lake, actriţă

1971 S-a născut Luke Wilson, actor

1972 S-a născut Liam Gallagher, cântăreţ englez Oasis

Faith Hill FOTO:FAN

1976 S-a născut Emma Bunton, fostă membră a formaţiei Spice Girls

1980 S-a născut Kareena Kapoor, actriţă

1992 A murit Ion Baiesu (Ion Mihalache), prozator şi dramaturg (n. 1933)

1999 A murit Susan Strasberg, actriţă (n.1938)

2004 A murit actorul britanic Bob Mason (n. 1952).

Au plecat dintre noi

Gabor Floarea (1932), Pascu Floarea (1950), Surdulescu Octavian (1926), Alamşi Adalbert (1944), Simona Ana (1932), Toth Ioan (1929), Gobîrla Florica (1958).

Telefoane utile

☎INFORMAŢII TELEFONICE: 118.932; ☎ROBOT: 1958; ☎APEL UNIC DE URGENŢĂ (SALVARE, POLIŢIE; Pompieri): 112; ☎PRIMARIA MUNICIPIULUI ARAD: Program de relaţii cu publicul (camera 5) luni-vineri între orele 8-20. Tel.: 0257/284.744; tel. centrală: 0257/281.850; ☎S.C. E.ON GAZ ROMÂNIA - Sucursala Arad - Dispecerat şi intervenţie telefon:0357/403.321; ☎DERANJAMENTE CURENT ELECTRIC: 0257/929; ☎INFORMAŢII CFR: 0257/231.777;

Sudoku

REGULI: În fiecare bloc sunt câteva cifre între 1 şi 9, stabilite dinainte. Acestea trebuie completate cu cifrele lipsă, în aşa fel încât fiecare număr să figureze o singură dată. De asemenea, cifrele de la 1 la 9 trebuie să figureze o singură dată atât pe rândurile orizontale cât şi pe coloanele verticale ale celor nouă blocuri luate împreună.

ÎNCEPĂTORI

							6	5
		4			2			
8		1	4		9			
9	6			3		7		2
			5		1			
3		7		2			8	4
			2		5	3		6
			7			8		
1	2							

AVANSAŢI

			9	1		8	2	5
				8			3	9
		9				6		
5			6				1	
		6				3		
	9				8			4
		1				4		
7	6			2				
8	4	5		7	1			

Soluţiile jocurilor din numărul precedent:

ÎNCEPĂTORI

8	5	3	4	6	2	7	9	1
2	7	1	8	9	3	6	5	4
4	9	6	1	7	5	3	8	2
5	6	8	9	2	4	1	7	3
7	3	9	6	8	1	4	2	5
1	2	4	5	3	7	8	6	9
3	1	7	2	5	8	9	4	6
6	4	2	7	1	9	5	3	8
9	8	5	3	4	6	2	1	7

AVANSAŢI

8	2	4	9	5	7	3	6	1
9	6	3	8	4	1	7	5	2
1	7	5	3	2	6	8	4	9
3	1	7	6	9	5	4	2	8
5	9	2	1	8	4	6	3	7
4	8	6	7	3	2	1	9	5
2	4	1	5	6	8	9	7	3
6	3	8	2	7	9	5	1	4
7	5	9	4	1	3	2	8	6

Reţeta zilei

Clătite cu pere caramelizate

Rubrică sponzorizată de cora (2087)

Ingrediente: 8 clătite 50 g zahăr, 4 pere coapte, curăţate de coajă şi miez 30 g zahăr brun, frişcă.

Mod de preparare: Întâi de toate facem clătitele, după reţeta tradiţională. Apoi încingem untul într-o tigaie şi punem perele tăiate felii. Le prăjim timp de 2-3 min, până încep să se rumenească. Întoarcem perele şi presărăm zahăr peste ele. Le gătim pentru încă 2-3 minute sau până când zahărul se topeşte şi sucul din tigaie devine lipicios. Împărţim perele între cele 8 clătite, aşezându-le într-un sfert al fiecărei clătite. Le împăturim şi aşezăm câte 2 clătite pe o farfurie. Turnăm peste ele suc din tigaie şi apoi punem frişca. **Poftă bună!**

Pentru mai multe reţete intră pe www.culinar.ro

Horoscop

BERBECUL (III.21.-IV.20.)
Astăzi nu este indicat să semnaţi documente oficiale sau să vă ocupaţi de afaceri. Cei din jur nu sunt de acord cu ideile dumneavoastră. Nu vă lăsaţi demoralizat şi nu renunţaţi la planurile de schimbare!

TAURUL (IV.21.-V.20.)
Se pare că nu aveţi spor în nici o activitate, deoarece vă lipseşte simţul practic. Vă sfătuim să nu forţaţi lucrurile şi să vă dedicaţi unor activităţi de rutină. Dacă v-aţi planificat o deplasare în interes de afaceri, ar fi mai bine să o amânaţi.

GEMENII (V.21.-VI.21.)
Un eveniment neaşteptat din cursul dimineţii vă dă programul peste cap. Cu prilejul unui drum în interes personal, s-ar putea să faceţi cunoştinţă cu o persoană care vă va fi de mare folos pentru reuşita unei afaceri.

RACUL (VI.22.-VII.22.)
Se pare că nu sunteţi în formă, nu vă asumaţi nici un risc. Datorită stării de confuzie pe care o resimţiţi, capacităţile fizice sunt reduse.

LEUL (VII.23.-VIII.23.)
În prima parte a zilei sunteţi cam confuz şi aveţi sentimente contradictorii, care vă pot afecta relaţiile parteneriale. Vi se propune o colaborare sau o asociere.

FECIOARA (VIII.24.-IX.23.)
Sunteţi indispus din cauza problemelor financiare cu care vă confruntaţi de mai mult timp. Nu este momentul să luaţi decizii importante.

BALANŢA (IX.24.-X.23.)
Sunteţi hipersensibil şi confuz, iar această stare vă împiedică să luaţi decizii corecte. Vă recomandăm să amânaţi afacerile şi activităţile care necesită putere de concentrare.

SCORPIONUL (X.24.-XI.22.)
În prima parte a zilei nu sunteţi în apele dumneavoastră pentru că nu aţi reuşit să rezolvaţi tot ce v-aţi propus. Nu este cazul să insistaţi! Datorită oboselii acumulate, capacitatea de concentrare este redusă.

SĂGETĂTORUL (XI.23.-XII.21.)
Dimineaţa s-ar putea ca relaţiile cu prietenii să fie puţin tensionate din cauza că nu reuşiţi să îi înţelegeţi corect. Astăzi nu este indicat să luaţi decizii importante pe plan profesional şi în afaceri, pentru că puteţi pierde mult.

CAPRICORNUL (XII.22.-I.20.)
Nu luaţi decizii importante în domeniul profesional. Dacă aveţi o controversă cu partenerul de viaţă pe teme financiare, ar fi bine să nu insistaţi, pentru că s-ar putea să greşiţi foarte mult.

VĂRSĂTORUL (I.21.-II.20.)
În prima parte a zilei, s-ar putea să aveţi dificultăţi de comunicare cu cei din jur. Încercaţi să vă adunaţi gândurile şi să lămuriţi neînţelegerile!

PEŞTII (II.21.-III.20.)
Nu este o zi bună pentru întâlniri cu prietenii şi nici pentru călătorii în interes de afaceri. Starea de hipersensibilitate pe care o resimţiţi vă îngreunează comunicarea cu persoanele din anturaj.

Sănătate

• **CABINET GINECOLOGIC:** Cabinet ginecologic Arad, B-dul Decebal 11 (lângă Hotel Aradul), chiuretaj medicamentos, eco 4 D, test PAP.TEL: 0770823850, 0723643581

• **NOU! Policlinica Dr.Turcin,** Str. Eftimie Murgu nr. 67, pune la dispoziţia dvs. Serviciul de cardiologie dotat cu aparatură de ultimă generaţie, consultaţii în contract cu CSAS, EKG computerizat, ecografie cardiacă la cele mai avantajoase preţuri; de dermatologie, oftalmologie şi ORL.
Tel:0257/285510, www.policlinica-turcin.ro

Pieţe şi târguri

Astăzi este zi de piaţă la Ineu, Lipova, Covăsânţ, Mişca, Moneasa, Şepreuş, Şimand, Vladimirescu, Şeitin. Tot astăzi se organizează târguri săptămânale la Ineu, Şepreuş, Şimand. **Sâmbătă este zi de piaţă la** Chişineu-Criş, Lipova, Pâncota, Felnac, Grăniceri, Hălmagiu, Moneasa, Pecica, Vărşand, Socodor, Vladimirescu, Zimandu Nou, Covăsânţ. Târguri săptămânale se desfăşoară astăzi la Lipova, Pâncota, Hălmagiu, Moneasa.

„Jurnal arădean" vă ascultă

Între orele 11-13, la telefonul 0257-280943, redactorul nostru vă stă la dispoziţie.

ARAD. Un locatar din cartierul Aurel Vlaicu, de pe strada Poetul, bloc Z6 a sunat la telefonul redacţiei pentru a sesiza faptul că iluminatul public din zona blocului mai sus menţionat este ca şi inexistent. Cititorul nostru a spus că becurile stau mai mult închise decât aprinse. Primăria Arad îndeamnă locatarii blocului Z6, sau pe cei care sunt nemulţumumiţi de iluminatul public, să facă sesizare scrisă atât la Primărie cât şi la numărul de telefon al companiei de electricitate, Elba: 0800.800.183. La acest număr de telefon sesizările legate de iluminatul public se fac gratuit.

Un abonat al ziarului nostru a sunat la redacţie pentru a ne spune că la intersecţia străzilor Grigore Alexandrescu cu Ciocârliei ar fi binevenită instalarea unei oglinzi. "Am citit în "Jurnal arădean" că s-au montat oglinzi în intersecţiile sesizate de cetăţeni. Aş dori, pe această cale, prin intermediul ziarului „Jurnal arădean" să sesisez faptul că la intersecţia străzilor Grigore Alexandrescu şi Ciocârliei ar fi binvenită montarea unei astfel de oglinzi. Circulaţia este infernală în această zonă. Mai vine şi tramvaiul şi se aglomerează toată intersecţia. Dacă se poate monta şi aici o oglindă, ar ajuta mult", a încheiat cititorul nostru.

JA – I.C.

Curs valutar

DENUMIREA VALUTEI	BNR	BCR		BRD		Intesa Sanpaolo Bank		Banca Românească		MKB Nextbank		Alpha Bank		Casa de schimb LUXOR	
		C	V	C	V	C	V	C	V	C	V	C	V	C	V
Euro	4,50	4,42	4,55	4,42	4,57	4,42	4,55	4,48	4,54	4,46	4,55	4,49	4,53	4,44	4,51
Dolar SUA	3,48	3,38	3,52	3,39	3,53	3,38	3,50	3,45	3,51	3,42	3,54	3,45	3,51	3,41	3,49
Forint	0,0158	0,0152	0,0165	0,0147	0,0164	0,0155	0,0165	-	-	0,0152	0,0165	-	-	0,0158	0,0161
Gram aur	197,21														

Vremea

Vineri, 21 septembrie

www.aradon.ro

10° LA ORA 6 — temperaturile se vor situa între 8 şi 10 grade. Vântul va sufla cu 22 km/h, dinspre NV.

17° LA ORA 18 — temperaturile se vor situa între 15 şi 17 grade. Vântul va sufla cu 16 km/h, dinspre N.

Ziua precedentă

Arad	6-12°C	Umiditate:	94%
Lipova	6-12°C	Presiune:	1015 hPa
Chişineu-Criş	6-12°C	Precipitaţii:	100 %
Săvârşin	6-12°C	Vânt:	25 Km/h
Sebiş	6-12°C	Direcţie vânt:	NV

Soarele

Răsare: 7:19
Apune: 19:33

Azi

Temperaturile se vor situa între 7 şi 20 grade. Vântul va sufla cu 24 km/h, dinspre NNV.

FAZELE LUNII

16. 09. | 23. 09. | 30. 09. | 8. 10.

VINERI	SÂMBĂTĂ	DUMINICĂ	LUNI
7° 20°	6° 24°	10° 23°	11° 23°
senin	parţial înnorat	averse de ploaie	senin

Calendar

Biserica ortodoxă: Sfantul Apostol Codrat; Sfantul Prooroc Iona Post
Biserica greco-catolică: Sf. ap. Quadrat din Magnesia; Sf. Pf. Iona.
Biserica romano-catolică: SF. MATEI, ap. şi ev. R.

Prognoză pentru trei zile

Temperaturile minime vor fi cuprinse între 6 şi 11 grade, iar cele maxime între 20 şi 24 grade.

Temp.minime: 6-11 °C
Temp.maxime: 20-24 °C.

JURNAL ARĂDEAN
B-dul Revoluţiei nr. 62, Arad
BRAT Auditat de BRAT
Reclamaţii difuzare: 0257/212.032

Director editor: Mircea Ţişcă (8427)
Secretariat: 0257.281802 (centrala), fax - 0257.212.012
Şef departament difuzare: Carmen Csordas
Marea publicitate: 0257.280904; Mica publicitate: 0257.210775
Tiparul executat la: Tipografia Inform Media Debrecen

Redactor şef: Adriana Barbu (8416) Responsabil de număr: Ioana Costaş
Secretar general de redacţie: Gabriela Groza (8423); **Departamente: Eveniment:** Simona Butaru, Monica Ardelean (8405), Alin Gherasim (8417), Ioana Costaş (8414), Valentin Goran (8412); **Politic:** Simion Todoca (8434); **Economic:** Andreea Pintea (8415); **Cultură, Învăţământ:** Vasile Filip (8421); **Social:** Diana Duţu (8413); **Sport:** Daniel Scridon (8424), Leo Sfâra (8422), Dan Lazăr.
Tehnoredactare: Ghizela Şerban (8409), Daniel Munteanu.
REDACŢIE: tel. 0257.281802 (centrala); fax 0257.212.012, 0257.228.592; e-mail:redactia.jurnalaradean@informmedia. ro, adevaruldearad@informmedia.ro, publicitate.jurnalaradean@informmedia.ro, publicitate.adevarul@informmedia.ro

O nouă victorie în instanţă a Universităţii „Aurel Vlaicu”

Sentinţa justiţiei arădene obligă un cotidian local la plata sumei de 10.000 lei către Universitatea „Aurel Vlaicu” din Arad

ARAD. O nouă sentință civilă, o nouă rundă de daune morale pe care un cotidian local trebuie să le plătească Universității „Aurel Vlaicu”din Arad ca despăgubiri pentru deteriorarea imaginii universității arădene. Procesele au fost intentate de UAV după ce în mai multe articole apărute în paginile cotidianului au fost făcute afirmații calomnioase la adresa conducerii universității și a cadrelor didactice care predau aici. O campanie de denigrare care a fost taxată de justiția arădeană în mai multe rânduri iar cei găsiți vinovați au fost obligați la plata unor daune morale. Ultima sentință obligă respectivul cotidian la plata sumei de 10.000 către universitatea arădeană de stat.

„Mă bucur că justiția a făcut dreptate. Este o reparație morală pentru atacurile pe care universitatea noastră le- a avut de suportat. Nu a fost afectată doar imaginea unor cadre didactice ci e vorba de prestigiul universității. Toți împreună am clădit o universitate puternică, am reușit să ne impunem în mediul academic și nu putem accepta ca munca noastră să fie denigrată. Orice atac nejustificat la adresa UAV va fi adus în justiție”, a declarat prof.univ.dr. Lizica Mihuț, președintele Consiliului Academic al UAV. Și asta cu atât mai mult cu cât în urma verificărilor diferitelor instituții de control, nu au fost găsite nereguli. „Suntem unica universitatea din România care a fost controlată timp de 8 luni de ANAF. Am mai fost cotrolați de Curtea de Conturi a Municipiului București, de către ANI și de multe alte instituții. Nu a fost depistată nici o neregulă” afirmă președintele UAV.

Lizica Mihuţ FOTO:JA

Primii 64 împotriva lui Văcean

Criza de la Filarmonica de Stat Arad se adânceşte. Angajaţii instituţiei trag semnale de alarmă pe care Primăria nu le aude. Încă.

Filarmonica nu mai cântă pe limba directorului FOTO: JA

ARAD. Scandal fără precedent la Filarmonica de Stat din Arad, scandal pe care autoritățile locale nu îl aud, deși instituția de cultură e la doi pași distanță de Primăria Arad. Criza de la Filarmonică se adâncește, dar executivul local nu ia pe mai departe nici o măsură menită să instaureze climatul de normalitate într-una dintre cele mai renumite instituții de cultură din oraș. Iar aceasta în pofida faptului că sesizările vin de peste tot.

Acum, însă, conducerea Sindicatului Artiștilor Interpreți din cadrul Filarmonicii Arad (SAIFA) a inițiat un demers în urma căruia peste 70% dintre angajații instituției s-au solidarizat cu angajații concediați de directorul Alin Văcean.

„În urma deciziilor luate de conducerea Filarmonicii, doi dintre colegii noștri au contractele de muncă desfăcute și alți doi și-au pierdut postul în urma unor artificii juridice. Prin prezentul act, membrii SAIF Arad cărora li s-au alăturat și alți angajați ai Filarmonicii își exprimă dezacordul față de deciziile luate și sunt solidari cu colegii lor care și-au pierdut posturile”, se arată într-o declarație semnată de 64 de artiști.

Mai mulţi

Potrivit lui Mihai Dogaru, liderul SAIFA, documentul este semnat atât de membrii sindicatului pe care-l reprezintă, cât și de membrii Sindicatului Filarmonicii Arad și de artiști care nu fac parte din niciun sindicat. Semn că nu doar unii sunt împotriva managerului instituției de cultură. „S-a acreditat ideea că există un conflict între câțiva oameni din conducerea sindicatului și conducerea instituției. Sindicatul nostru a făcut acest demers pentru a demonstra că nu este vorba despre un conflict individual sau punctual, care se limitează la doar câteva persoane, ci cuprinde un număr mai mare de angajați”, a spus Dogaru.

Cu dreptatea, în instanţă

Doi dintre artiștii care și-au pierdut slujba, spun ei, în urma divergențelor avute cu Văcean, Bogdan Barbu și Săndel Lazăr, au atacat în instanță deciziile prin care li s-a desfăcut contractele individuale de muncă. Săndel Lazăr a contestat în instanță și sancțiunea primită pentru că, afirmă, ... a studiat cu lumina aprinsă (!), lucru care ar fi încălcat dispozițiile date de Alin Văcean.

Cei doi sunt, conform reprezentanților SAIFA, artiști valoroși, recunoscuți atât în țară, cât și în străinătate.

JA-A.B.

Scandalurile

Directorul Filarmonicii, Alin Văcean, s-a aflat încă de la numirea sa în funcție în centrul mai multor conflicte și scandaluri ba cu proprii angajați, ba cu presa, ba cu artiștii invitați să cânte pe scenă! Cât despre actul cultural....

O plimbare cu participare numeroasă FOTO: FAN

Peste 600 de arădeni pedalează pentru aer curat

ARAD. Peste 600 de arădeni și-au anunțat participarea la evenimentul „Ziua europeană fără mașini”, organizat în cadrul Săptămânii europene a mobilității de Asociația Clubul Bicicliștilor. Acțiunea se va desfășura sâmbătă, 22 septembrie, cu începere de la orele 17, și va consta într-un marș pe biciclete, pe traseul Piața Avram Iancu - Gară - Piața Avram Iancu.

Organizatorii doresc, astfel, să încurajeze mersul pe bicicletă, ca mijloc de transport eco, și să lanseze, în special către șoferi, semnalul că bicicliștii sunt partea nepoluantă a traficului.

După terminarea plimbării, participanții - arădeni de toate vârstele - vor avea parte de câteva surprize (tombole cu diverse premii), puse la cale de organizatori în colaborare cu mai mulți sponsori. Astfel de acțiuni precum cea organizată sâmbătă în Arad, prin care cetățenii doresc să arate că vor să respire un aer curat, au loc în și în alte localități din țară dar și din Europa. JA – G.K.

Drumuri fără frontiere, modernizate la Curtici

CURTICI. Primăria din oraș își propune facilitarea dezvoltării comune a zonei de cooperare româno-maghiare prin dezvoltarea drumurilor publice fără frontiere între județele Bekes și Arad. Este vorba de mai multe lucrări, executate în cadrul Programului de Cooperare Transfrontalieră Ungaria - România, ce vor fi structurate în două secțiuni. Astfel, sectorul de la granița maghiară și până la Zona Liberă Curtici, în lungime de 7,6 km, va fi reclasificat ca drum comunal, iar un alt sector de drum din oraș, în lungime de 1,6 km, va fi modernizat. Primăria Curtici solicită acum oferte pentru elaborarea documentațiilor tehnice în vederea realizării acestei investiții, cu o valoare de circa 304 mii de lei, bani ce provin din fonduri europene.

Prin realizarea acestei investiții se urmărește apropierea persoanelor, comunităților și agenților economici din zona transfrontalieră. Primăria spune că s-a optat pentru această investiție deoarece, deși infrastructura rutieră și accesibilitatea din zonă au fost mult îmbunătățite prin realizarea unor porțiuni rutiere de importanță crescută, căile de acces spre așezările mici, mai ales spre cele situate în apropierea imediată a granițelor, continuă să fie deteriorate. JA – G.K.

Vor fi modernizate FOTO: FAN

Consilier nou la CJA

ARAD. Locul de consilier județean lăsat vacant în urma plecării lui Silviu Szentesi la București, în cadrul Ministerului Educației, va fi ocupat de Ioan Gligor. Acesta va intra în echipa USL din Consiliul Județean Arad (CJA) după ce a primit avize favorabile de la comisia de validare și de la comisiile de specialitate. Depunerea jurământului și validarea acestuia, prin vot, în funcția de consilier județean, vor avea loc la prima ședință ordinară a CJA care se va desfășura, cel mai probabil, spre sfârșitul lunii septembrie. JA-A.G.

MEDICAL OPTI-LUX & CENTRUL MEDICAL LASER SYSTEM
DR. ANDEA LAURENȚIU
0744 605 202
medic primar oftalmolog
(H-967781)
● Consultații de specialitate;
● Optică medicală (prescripții ochelari și lentile de contact)
● Operații de cataractă prin facoemulsificare
● Operații de glaucom;
! Chirurgie refractivă cu laser excimer a (miopiei, hipermetropiei și astigmatismului) și implant de cristaline multifocale torice
(TE SCAPĂ DE OCHELARI ȘI LENTILE DE CONTACT)
TOTUL CU APARATURĂ DE ULTIMĂ GENERAȚIE
Ineu, str. Dunării, nr. 5, Tel: 0257 512 144; 0722 214 436
Marți: 14:00 - 19:00
Joi: 14:00 - 19:00
Vineri: 9:00 - 14:00
Chișineu-Criș
Marți: 10:00 - 13:00
Joi: 10:00 - 13:00
Arad, str. Ștefan Augustin Doinaș, nr.4
Luni și Miercuri 15:00 - 18:00
Centrul Medical Laser System, str. A. Șaguna, 14, pentru informații și programări zilnic între 08:00-20:00 la nr de tel: 0257 213 211; 0257 213 138; 0744 605 202

LaurusMedical clinics
Tratamente fără operaţie
▪ Hemoroizi, fisuri anale
▪ Varice, ulcere varicoase
▪ răni datorate diabetului
▪ răni deschise
Nou
Video-Gastroendoscopie
Dermato-Venerologie
▪ Depistarea cancerului cu Dermatoscopul Digital
▪ Tratament pentru acnee şi psoriazis (PUVA-UVA)
▪ Tratament împotriva căderii părului - Crioterapie
▪ Depistarea alergiilor prin PATCH-TESTARE
▪ Boli Venerice - Depistare şi Tratament
▪ Eliminarea aluniţelor, negilor prin Radiofrecvenţă
Arad: 0257 - 213 888
www.laurusmedical.ro
Bucureşti Cluj Galaţi Piteşti Ploieşti Bacău Suceava Brăila Focşani Deva
490720

S.C. STEPANESCU PROD TEAM S.R.L.
EXECUTAM:
• Piese si subansamble pentru masini agricole;
• Axe cu caneluri si canale de pana;
• Roti dintate cu dinti drepti;
• Reductoare;
• Grupuri de transmisie cu sateliti;
• Roti de lant;
• Orice fel de piese pentru masini agricole.
• Executam piese pe baza de modele sau piesa uzata in regim de urgenta de la 1 - 30 zile.
Tel./fax: 0257.460,480, 0724.253.971, 0746.157.021
www.stepanescuprodteam.ro
(130225)

Cooperare pe milioane de euro

Expo Arad şi-a deschis porţile timp de o zi pentru a-şi prezenta investiţiile făcute pe fonduri europene.

La prezentarea proiectelor europene FOTO: A.P.

ARAD. Expo Arad a sărbătorit Ziua Cooperării Europene prin intermediul proiectului celui de-al treilea pavilion. Ziua Cooperării Europene a fost marcată pentru prima dată în acest an, peste 160 de evenimente fiind organizate la nivel european.

Campanie europeană

„Scopul campaniei, care poartă sloganul «La graniţe, ne dezvoltăm împreună!», a fost de a sărbători rezultatele cooperării între regiuni şi ţări europene. De la începutul anilor `90, mai mult de 20.000 de proiecte, cofinanţate de Uniunea Europeană, au contribuit la îmbunătăţirea vieţii cetăţenilor europeni din zona transfrontalieră, prin crearea de noi locuri de muncă, protejarea mediului înconjurător, îmbunătăţirea serviciilor medicale şi a transportului", a explicat preşedintele Camerei de Comerţ, Industrie şi Agricultură Arad, Nicolae Băcanu.

> Proiectul A-B Expo arată modul practic al aplicării finanţărilor europene
>
>
>
> NICOLAE BĂCANU

Punte de legătură

La nivel de CCIA Arad, Ziua Cooperării Europene a însemnat şi Ziua Porţilor Deschise A-B Expo. „Proiectul transfrontalier A-B Expo este dovadă clară că finanţările europene se concretizează şi prin investiţii palpabile, nu doar prin studii şi analize. Practic, prin acest proiect cu o valoare de peste patru milioane de euro a fost construit un centru expoziţional la Bekescsaba, iar la Arad s-a investit într-un nou centru de conferinţe", a mai menţionat Băcanu.

În cadrul evenimentelor desfăşurate ieri la Expo Arad, s-a vizitat şi noul centru ce leagă cele două pavilioane ale Expo, centru ce va fi inaugurat în următoarea perioadă. De asemenea, partenerii maghiari au avut doar cuvinte de laudă la adresa partenerilor români şi a colaborării „peste două ţări şi peste două situaţii economice diferite".

JA-A.P.

Detalii tehnice

Noul centru de conferinţe de la Expo Arad Internaţional se va realiza în sistem de P+1, parterul cuprinzând un restaurant cu o capacitate de 70 de locuri şi o sală de conferinţe de 650 de locuri, iar la etaj se va afla o sală de conferinţe de 300 de locuri – cu posibilitate de partajare modulară în mai multe încăperi.

Sărbătoarea taximetristului

Manifestarea iniţiată de către deputatul Lucian Riviş Tipei a ajuns la a IV-a ediţie.

ARAD. Pentru al IV-lea an consecutiv, Ziua taximetristului este organizată de către cabinetul parlamentar al deputatului Lucian Riviş Tipei, împreună cu Camera Taximetriştilor din Arad. Evenimentul, care va include şi un turneu de fotbal la care vor participa echipele companiilor de Taxi Aradul, Alfa, Verbiţă, Favorit, Europa dar şi o echipă a Colegiului 1 şi a politicienilor, va avea loc în 22 septembrie.

„Noi spunem că evenimentul a devenit unul cu adevărat reprezentativ pentru comunitatea arădeană. Să mobilizezi chiar şi în aceste vremuri asemenea resurse şi să strângi într-un astfel de demers 1000 de persoane nu este un lucru uşor. Ţin să le mulţumesc încă o dată taximetriştilor pentru că au acceptat ideea noastră şi au răspuns atât de frumos demersului nostru. Cred că taximetriştii sunt imaginea noastră în ochii celor care vizitează Aradul, un fel de stindard. E important cum ne reprezintă. De aceea, am dorit să-i sărbătorim şi să continuăm tradiţia. Le mulţumesc de asemenea tuturor sponsorilor şi echipei Colegiului 1 pentru susţinerea şi implicarea deosebită în organizarea manifestării. După cum bine a spus dl. Daniel Tomuţa, preşedintele camerei taximetriştilor arădeni, este o manifestare a familiei taximetriştilor arădeni, a arădenilor şi, credem noi, edificatoare pentru dorinţa noastră de a construi la Arad" a declarat Tipei.

JA-S.T.

Lucian Riviş Tipei FOTO : JA

Ziua contabilului român

ARAD. Cei aproximativ 1.600 de contabili autorizaţi şi cele 200 de firme de expertiză contabilă din judeţul Arad sunt astăzi, 21 septembrie, în sărbătoare. Urmând o tradiţie anuală, ziua de 21 septembrie este Ziua contabilului român, zi în care se organizează simpozioane şi alte manifestări specifice acestei profesii.

„Sărbătoarea de astăzi se desfăşoară sub imperativele stringente ale timpului, impuse de prelungirea şi adâncirea crizei economice mondiale, acutizarea sărăciei, o realitate plină de contrarii, moment în care profesia contabilă este chemată mai mult ca oricând să-şi aducă contribuţia în actul de conducere al entităţilor economice", a punctat Petru Horga, preşedintele Corpului Experţilor Contabili şi Contabililor Autorizaţi din România - Filiala Arad.

Manifestările încep la ora 15.00 la Casa de Cultură a Sindicatelor, urmând ca până la ora 19.00 să se desfăşoare expuneri de lucrări şi analize contabile, iar seara va fi dedicată socializării. De asemenea, firmele care au avut merite deosebite în ultimul an vor fi premiate.

JA-A.P.

CORPUL EXPERTILOR CONTABILI SI CONTABILILOR AUTORIZATI DIN ROMANIA – FILIALA ARAD

Anunta sarbatorirea *"Zilei Nationale a Contabilului Roman"*, eveniment care va avea loc azi 21 septembrie 2012, incepand cu ora 15.00, in municipiul Arad - Casa de Cultura a Sindicatelor, Chisineu Cris – sala de sedinta SC AGROMEC SA, Ineu- Hotel Central, Sebis- Primaria Sebis. Invitam toti profesionistii contabili, indiferent de statut, angajat sau in practica libera, membrii sau nemembrii ai C.E.C.C.A.R. sa participe la manifestarile organizate cu aceasta ocazie.
CORPUL EXPERTILOR CONTABILI SI CONTABILILOR AUTORIZATI FILIALA ARAD, ureaza ***LA MULTI ANI!*** tuturor profesionistilor contabili din judetul Arad.
(318864)

Invitaţie la struguri

ARAD. Sub genericul „Veniţi cu Noi", iubitorii de drumeţie sunt invitaţi sâmbătă 22 septembrie 2012 la „excursia strugurilor".

Plecarea se va face din Arad cu trenul, de la ora 7:57, până la Păuliş, iar întoarcerea va avea loc la ora 18:59.

Traseul propus excursioniştilor este: Păuliş - dealul Minişului - dealul Hotarului - valea Domnească - Ghioroc, în lungime de 12 km. In caz de timp favorabil, organizatorii propun şi o îmbăiere în lacul Ghioroc.

Grupul va fi condus de Adrian Steurer (tel. 0721-492.864), iar cheltuielile de transport nu vor depăşi 12 lei. Întâlnirea participanţilor va avea loc la intrarea în staţia CFR Arad, cu 30 de minute înainte de plecarea trenului.

JA-A.P.

SIF BANAT-CRIŞANA

COMUNICAT DE PRESĂ

SIF Banat-Crişana plăteşte dividendele pentru 2011

Din 3 august 2012 SIF Banat-Crişana a început plata dividendelor aferente anului 2011 către acţionarii înregistraţi în registrul acţionarilor societăţii la data de 18 mai 2012.

Adunarea Generală a Acţionarilor din 26 aprilie 2012 a stabilit un dividend brut de **0,1 lei pentru o acţiune**. Acţionarii primesc dividendele la valoarea netă, respectiv valoarea rămasă după deducerea impozitului pe dividende şi comisioanele poştale sau bancare.

Plata dividendelor se face în numerar la ghişeele şi oficiile poştale din întreaga ţară, până în 30 noiembrie 2012, pentru acţionarii persoane fizice române cu deţineri între 50 şi 10.000 de acţiuni care nu au solicitat plata prin transfer bancar.

Acţionarii cu domiciliul în oraşele în care Poşta Română are oficii informatizate îşi pot ridica dividendele **de la oricare oficiu poştal informatizat** din ţară. Acţionarii din zonele rurale îşi pot ridica dividendele **numai de la oficiul poştal unde este arondată adresa** cu care acţionarul este înregistrat în registrul acţionarilor. Orarul de ridicare al dividendelor se încadrează în orarul de lucru al Poştei Române. Pentru a solicita plata dividendelor trebuie prezentat actul de identitate având înscris codul numeric personal (CNP).

Acţionarii care au solicitat plata în conturi bancare vor încasa dividendele în conturile indicate. Acţionarii cu deţineri peste 10.000 de acţiuni, care nu au indicat până la această dată un cont pentru virarea dividendelor, sunt rugaţi să transmită cererile de plată către SIF Banat-Crişana.

În cazul acţionarilor decedaţi, plata dividendelor se face către moştenitorii acestora, la solicitare prin transfer bancar sau în numerar, numai după ce, în prealabil, moştenitorii au solicitat Depozitarului Central înregistrarea transferului acţiunilor ca efect al succesiunii.

Reamintim acţionarilor că actualizarea datelor personale de identificare (adresă, nume etc.) cu care apar în registrul acţionarilor se poate face la orice oficiu poştal din ţară. Pentru aceasta, trebuie completat un formular pus la dispoziţie de Depozitarul Central, care poate fi solicitat la oficiile poştale, la care se va anexa o copie a actului de identitate cu datele personale actuale şi se va plăti comisionul aferent operaţiunii.

Informaţii suplimentare privind plata dividendelor şi documentele necesare în alte cazuri decât cele prezentate în acest comunicat se pot obţine de la *Compartimentul Comunicare şi Relaţii cu Investitorii* al SIF Banat-Crişana, la **telefoanele**: **0257 255 046**, **0257 304 452**, **0257 250 181**, sau prin **e-mail: registru@sif1.ro** şi de pe situl SIF Banat-Crişana: **www.sif1.ro**, secţiunea **Informaţii investitori**.
(320630)

Terapiile complementare, la Teatrul de Stat

Cea de-a XVI-a ediţie a conferinţei organizate de ANATECOR se va desfăşura între 5-7 octombrie.

Expoziţie cu vânzare FOTO: JA

ARAD. Conform tradiţiei, Asociaţia Naţională de Terapii Complementare din România (ANATECOR) pregăteşte deschiderea celei de-a XVI-a ediţii a Conferinţei Internaţionale de Terapii Complementare şi Alternative. Evenimentul se va desfăşura la Arad, în perioada 5-7 octombrie, sub motto-ul „Ştiinţele vieţii împreună - pentru sănătatea omului". Noutatea din acest an o reprezintă locul desfăşurării conferinţei. Dacă până acum ne-am obişnuit cu Palatul Cultural, de data aceasta manifestarea va avea loc la Teatrul de Stat „Ioan Slavici". Biletul de intrare costă 35 de lei pentru toate cele trei zile, elevii, studenţii, persoanele cu handicap şi pensionarii (pe baza cuponului de pensie) beneficiind de acces gratuit.

În cadrul conferinţei, se vor prezenta peste 80 de lucrări cu tema „Omul mileniului III", structurate pe trei domenii: regenerare psiho-fizică, armonizare sufletească, desăvârşire spirituală. În unele cazuri, lucrările expuse în plen vor fi „însoţite" de demonstraţii practice susţinute în cadrul unor workshop-uri. Celor care participă la conferinţă li se va oferi şi posibilitatea de a beneficia de terapii complementare în cadrul unor ateliere de practică terapeutică. Curioşii vor putea vizita şi clasicele standuri cu materiale informaţionale, cărţi, produse naturale, cristale etc.

JA-D.D.

Participanţi

Conform datelor preliminare puse la dispoziţie de ANATECOR, aproximativ 50 de participanţi s-au înscris la Conferinţa Internaţională de Terapii Complementare şi Alternative din acest an. Ei vin din România, Ungaria, Austria, Germania, Canada şi... Trinidad Tobago.

Acoperit cu vorbe

Drumul Arad - Şiria continuă să încingă spiritele în lumea politică arădeană.

ARAD. Nicolae Ioţcu, preşedintele Consiliului Judeţean, le cere celor doi lideri ai Uniunii Social-Liberale - Dorel Căprar şi Ioan Cristina - să se hotărască ce vor, de fapt, cu drumul Arad-Şiria. El spune că în timp ce Dorel Căprar susţine cât se poate de public, printr-un comunicat de presă, că Guvernul USL va reabilita acest drum, domnul Ioan Cristina afirmă că va face toate demersurile ca într-o săptămână drumul să revină în administrarea Consiliului Judeţean.

Promite că va înapoia drumul

Copreşedintele USL Arad, Ioan Cristina, spune că s-a săturat ca PDL, prin preşedintele CJA, Nicolae Ioţcu, să-şi tot facă o campanie electorală mincinoasă pe seama drumului Arad-Şiria şi se gândeşte să discute cu ministrul Dezvoltării să îl dea înapoi CJA. „Finanţarea a fost oprită din cauza neregulilor făcute sub directa conducere a Elenei Udrea, iar acum, după ce ani de zile au transformat acest drum într-un coşmar, pedeliştii arată cu degetul spre USL, care le dezvăluie hoţiile. Chiar mă gândesc să discut cu ministrul să treacă drumul înapoi la CJA, să îl rezolve Ioţcu, pentru că în custodia lui a fost patru ani de zile în care toată lumea se plângea, iar el nu a făcut nimic. Să reactiveze creditul pe care a promis că îl face pentru repararea drumului şi să îl repare, dar tare sunt curios cum va explica neregulile grave săvârşite de clientela lor", spune Cristina.

Se contrazic în declaraţii

Nicolae Iotcu, preşedintele CJA declară: „Se cunoaşte faptul că liderii USL Arad nici măcar nu îşi citesc propriile comunicate de presă pe care le mai şi semnează, dar observăm că nici măcar între ei nu mai vorbesc. Domnul Cristina, de profesie jurist, fost vicepreşedinte de Consiliu Judeţean, actualmente consilier judeţean, arădean de origine, vine să ne spună că într-o săptămână va lua drumul din proprietatea Ministerului Dezvoltării şi îl va da Consiliului Judeţean Arad. Dânsul nu înţelege că drumul a fost predat printr-un protocol Ministerului Dezvoltării Regionale şi Turismului, iar ministerul l-a predat constructorului. Ca drumul să revină, din nou la Consiliul Judeţean, ar trebui ca şi constructorul să fie de acord să îl predea înapoi ministerului, ministerul să îl dea Consiliului Judeţean, iar consilierii judeţeni să voteze preluarea", afirmă Nicolae Ioţcu, preşedintele Consiliului Judeţean Arad.

După războiul vorbelor, tranşeele tot cu utilaje se acoperă FOTO:JA

> Liderii USL Arad nici măcar între ei nu mai vorbesc
> **NICOLAE IOŢCU**

> Patru ani, drumul a fost în custodia CJA
> **NELUŢU CRISTINA**

> PDL fuge de responsabilitate
> **DOREL CĂPRAR**

Cât despre declaraţiile lui Dorel Căprar, Ioţcu spune că „acesta nu s-a consultat cu partenerul politic, Ioan Cristina. Totuşi, ne bucură faptul că a aflat şi dânsul că drumul Arad-Şiria este de o importanţă strategică. ".

Căprar nu acceptă fuga PDL

„Am observat, în ultimele zile, un concurs judeţean organizat de PDL Arad: fuga de responsabilitate! Politicienii PDL încearcă să se debaraseze de toate relele pe care le-au făcut, printr-un discurs demagogic obositor", a spus Dorel Căprar, co-preşedintele USL Arad, într-o conferinţă de presă organizată ieri la sediul PSD Arad.

Căprar a punctat că acuzele lansate de Nicolae Ioţcu în direcţia guvernării USL „sunt exemplul tipic de fugă de responsabilitate".

„În mai bine de patru ani de mandat, Nicolae Ioţcu nu a fost în stare să reabiliteze drumul Arad-Şiria, deşi este de o importanţă strategică foarte mare. Nefiind în stare să reabiliteze drumul, Nicolae Ioţcu a făcut demersuri pentru preluarea lui de către Guvern. Guvernul USL înţelege fuga de responsabilitate a domnului Ioţcu şi va reabilita acest drum, dar dacă domnul Ioţcu nu a fost în stare să îl reabiliteze în patru ani, să nu aibă pretenţia să o facă Guvernul în patru luni!", a mai spus Căprar. **JA-A.P.**

Traian Igaş FOTO : JA

Igaş „predă" strategia USL

ARAD. Vicepreşedintele PDL, senatorul Traian Igaş, spune că USL Arad nu cunoaşte propria politică la nivel naţional privind reorganizarea teritorial administrativă. „Această filială nu cunoaşte politica dusă de alianţa lor la nivel naţional, dar se bazează pe dezinformări de genul dizolvării judeţului nostru în judeţul Timiş. Astăzi este ziua domnului Ponta, presupun că, măcar astăzi, premierul le va răspunde la telefon liderilor filialei arădene şi le sugerez ca, pe lângă urarea de La mulţi ani, să binevoiască să îl întrebe, dacă au curajul, care este abordarea Guvernului Ponta vis-a-vis de reorganizarea administrativ-teritorială. Pentru siguranţă, voi reaminti USL Arad declaraţia lui Victor Ponta din iulie 2012 în care afirmă cu tărie obligativitatea tuturor partidelor cu reprezentare în Parlament de a participa la efortul de reorganizare a ţării pentru anul 2013. Reorganizarea administrativ-teritorială trebuie făcută, face parte din reforma statului pe care guvernarea noastră a promovat-o în toţi aceşti ani cu bună credinţă. Este bine că domnul Ponta a înţeles şi şi-a însuşit această necesitate pentru modernizarea ţării, mai trebuie să o înţeleagă şi USL Arad", a declarat Igaş. **JA-S.T.**

MINISTERUL EDUCAŢIEI, CERCETĂRII, TINERETULUI ŞI SPORTULUI

UNIVERSITATEA "AUREL VLAICU" DIN ARAD

CRITERII DE ADMITERE

1. Admiterea 2012 se face luând în considerare media de la examenul de bacalaureat pentru domeniile şi specializările tuturor facultăţilor.
Ocuparea locurilor scoase la concurs se va face în ordinea descrescătoare a mediei de la examenul de bacalaureat şi potrivit opţiunilor candidaţilor.

2. Pentru domeniul Educaţie Fizică şi Sport, Specializarea Educaţie Fizică şi Sportivă, precum şi pentru domeniul Arte Plastice Decorative şi Design specializările Design, Modă-design vestimentar şi Design ambiental, candidaţii vor susţine şi probe de aptitudini.

PERIOADA DE ÎNSCRIERE ŞI AFIŞAREA REZULTATELOR
a. Sesiunea I: înscrierea 10 – 30 iulie;
- afişarea rezultatelor 30 iulie.
b. Sesiunea II: înscrierea 3- 22 septembrie;
- afişarea rezultatelor 22 septembrie.
Înscrierile se desfăşoară şi sâmbăta şi duminica.

STUDII UNIVERSITARE DE LICENŢĂ

Nr. crt.	SPECIALIZAREA
FACULTATEA DE ŞTIINŢE EXACTE C. Univ. M **Tel. 0257219000**	Informatică (if/id) Matematică informatică
FACULTATEA DE INGINERIE C. Univ. M **Tel. 0257250389**	Tehnologia construcţiilor de maşini Ingineria sudării Tehnologia şi designul produselor textile Tehnologia tricotajelor şi confecţiilor Vehicule pentru transport feroviar Autovehicule rutiere Automatică şi informatică aplicată Inginerie economică industrială
FACULTATEA DE INGINERIE ALIMENTARĂ, TURISM ŞI PROTECŢIA MEDIULUI; C. Univ. M **Tel. 0257219331**	Ingineria produselor alimentare Controlul şi expertiza produselor alimentare Tehnologie chimică textilă Biotehnologii pentru industria alimentară Inginerie şi management în alimentaţie publică şi agroturism Ingineria sistemelor biotehnice şi ecologice Protecţia consumatorului şi a mediului
FACULTATEA DE ŞTIINŢE UMANISTE ŞI SOCIALE C. Univ. M **Tel. 0257219336**	Limba şi literatura română – Limba şi literatura engleză Limba şi literatura română – Limba şi literatura germană Administraţie publică Poliţie locală Jurnalism Istorie Teologie penticostală didactică
FACULTATEA DE EDUCAŢIE FIZICĂ ŞI SPORT; C. Univ. M **Tel. 0257219336**	Educaţie fizică şi sportivă
FACULTATEA DE TEOLOGIE Str. Academia Teologică, Nr. 9 **Te. 0257285855**	Teologie ortodoxă pastorală
FACULTATEA DE ŞTIINŢE ECONOMICE; B-dul Revoluţiei Nr. 77 **Tel. 0257280679**	Finanţe şi bănci (if/id) Contabilitate şi informatică de gestiune (if/id) Economia comerţului, turismului şi serviciilor (if/id) Administrarea afacerilor Management Marketing Informatică economică
FACULTATEA DE ŞTIINŢE ALE EDUCAŢIEI, PSIHOLOGIE ŞI AS. SOCIALĂ C. Univ. M **Tel. 0257219555**	Psihopedagogie specială Pedagogia învăţământului primar şi preşcolar Asistenţă socială Psihologie
FACULTATEA DE DESIGN C. Zimandului, nr. 8 **Tel. 0257231020**	Design Modă-design vestimentar Design ambiental

STUDII UNIVERSITARE DE MASTERAT

Nr. crt.	DENUMIRE PROGRAM MASTERAT
FACULTATEA DE TEOLOGIE	Teologie sistematică Teologie practică Studii teologico-lingvistice
FACULTATEA DE ŞTIINŢE ECONOMICE	Finanţare şi management în administraţia publică Buget public, piete financiare şi bănci Sisteme informatice de gestiune Administrarea financiar-contabilă a întreprinderii Administrarea afacerilor în comerţ şi turism Strategii şi politici de management
FACULTATEA DE INGINERIE	Sisteme avansate de modernizare a vehiculelor feroviare Controlul şi expertiza produselor textile Productica sistemelor industriale Automatizări şi sisteme inteligente
FACULTATEA DE INGINERIE ALIMENTARĂ, TURISM ŞI PROTECŢIA MEDIULUI	Managementul calităţii produselor alimentare Ingineria alimentară şi mediul înconjurător Evaluarea şi controlul calităţii mediului Biotehnologii aplicate
FACULTATEA DE ŞTIINŢE ALE EDUCAŢIEI, PSIHOLOGIE ŞI ASISTENŢĂ SOCIALĂ	Pedagogie interactivă Politici şi strategii ale formării competenţelor pentru cariera didactică Servicii de asistenţă socială
FACULTATEA DE ŞTIINŢE EXACTE	Informatică aplicată în ştiinţe, tehnologie şi economie
FACULTATEA DE STIINŢE UMANISTE ŞI SOCIALE	Limba şi literatură. Tendinţe actuale Administraţie publică în context european

STUDII UNIVERSITARE DE DOCTORAT

Nr. crt.	DOMENIUL
1	Filologie
2	Teologie

(1172 - 785821)

JURNAL ARĂDEAN

Interviu JA. **Flavius Măduţa, vicepreşedinte PSD Arad**

Arădenii nu vor mai vota sacii de cartofi!

JA. Domnule Flavius Măduţa, au apărut informaţii publice cu privire la intenţia dumneavoastră de a candida la alegerile parlamentare din partea USL, pentru funcţia de deputat. De ce vă doriţi un mandat în Parlament?

FLAVIUS MĂDUŢA. Este adevărat, intenționez să candidez pentru funcția de deputat în colegiul 1, care cuprinde cartierele Micălaca, Grădiște, zona Podgoria, zona 6 Vânători și o mică parte din Aurel Vlaicu. Am intrat în politică din dorința de a schimba lucrurile în bine. Am constatat că de mulți ani prin politică au acces în funcții publice mulți oameni care nu au în spatele lor nimic care să le permită să ia decizii în numele cetățenilor. Cred că mediul politic s-a depreciat foarte mult, au intrat în politică oameni puși pe căpătuială, care au acționat fără scrupule și care, pentru a-și apăra privilegiile, au devenit marionetele unor oameni politici mai bine plasați în ierarhia de partid. Acești oameni au acționat strict în interes personal, ignorând interesul celor de la care au primit conjunctural votul. De exemplu, în Parlament votează legi economice oameni care nu au exercitat niciodată o funcție managerială la o firmă privată sau la stat. Este inadmisibil! Cred că în condițiile acestea este nevoie de o schimbare, așa că am decis să nu mai stau de-o parte și să comentez, ci să mă implic pentru a schimba în bine clasa politică. Sunt convins că USL este o alianță politică suficient de puternică și de determinată pentru a susține o astfel de schimbare. Am mare încredere în primul ministru Victor Ponta, pe care îl apreciez în mod deosebit și care m-a determinat, de asemenea, să nu mai stau de-o parte. Am în spate o experiență managerială și profesională pe care pot să o folosesc cu succes, în interes public. Nu sunt un om bogat, dar prin muncă și perseverență am câștigat un nivel de trai mulțumitor pentru familia mea. Prin urmare, nu vreau să ajung în Parlament să mă îmbogățesc, vreau să primesc încrederea arădenilor pentru a ajuta la schimbarea în bine a clasei politice românești.

> Am intrat în cursă, pentru a oferi arădenilor o alternativă

Credeţi că puteţi avea succes în municipiul Arad, considerat un fief al PDL?

FLAVIUS MĂDUŢA. Aradul nu mai este un fief al PDL! Și alegerile locale, și referendumul pentru demiterea lui Traian Băsescu au arătat un vot important împotriva PDL și în bună măsură favorabil USL. Nu pun în calcul votul pentru primari, care are altă logică, însă votul politic la Consiliul Județean confirmă ascensiunea USL. Pe de altă parte, șansa nu trebuie așteptată din altă parte, fiecare om care se consideră competent trebuie să lupte pentru propriul succes. Eu nu am căutat un colegiu eligibil. Imediat după ce am intrat în politică, m-am implicat pentru a organiza colegiul în care locuiesc. Mi s-a spus acum un an că nu am nicio șansă acolo, dar asta m-a ambiționat. Am format o echipă de oameni care nu au mai făcut politică, dar au entuziasm și intențiile cele mai bune. La alegerile locale, pe acest colegiu am obținut cele mai bune rezultate din municipiu. Este un semn că se poate face treabă foarte bună, dacă există implicare.

Vă convine actualul sistem electoral? Este foarte criticat pentru că nu garantează succesul celui care obţine cele mai multe voturi în colegiu...

FLAVIUS MĂDUŢA. Nu îmi convine acest sistem electoral! Am văzut că este criticat, inclusiv de cei care au făcut tot ce au putut pentru a-l menține! Vreau să reamintesc arădenilor că USL a schimbat legea electorală imediat după ce a obținut majoritatea în Parlament, în acest an. USL a propus sistemul uninominal pur, prin care este ales candidatul care obține cel mai mare număr de voturi. PDL s-a opus în Parlament, iar după votarea legii a contestat-o la Curtea Constituțională. Evident că judecătorii Curții Constituționale au decis așa cum au dorit Traian Băsescu și PDL, declarând neconstituțională o lege care funcționează în SUA și Marea Britanie! Este deranjant să vezi acum cum parlamentarii PDL de Arad declară că nu le convine această lege și că ei au dorit votul uninominal pur! Dar dacă astea sunt regulile, le respectăm și luptăm pentru un rezultat cât mai bun, care să asigure succesul în 9 decembrie!

Flavius Măduţa FOTO:JA

Vă bazaţi pe ascensiunea USL?

FLAVIUS MĂDUŢA. Mă bazez pe mai multe elemente. Să nu uităm că este totuși un sistem de colegii uninominale, deci va fi o competiție atât între oameni, cât și între partide. Vor conta foarte mult și candidații, nu doar votul politic. Arădenii vor trebui să se uite la candidați - cine sunt, ce au făcut, ce pot face pentru ei, ce caracter au - și vor decide. Mi se pare o competiție cât se poate de onestă. Nu cred că arădenii vor mai accepta, la fel ca în 2008, să voteze sacii de cartofi urcați de cineva în căruța partidului, din interese obscure! Cu atât mai mult cu cât unii dintre candidați sunt în Parlament și acum și pot fi evaluați prin ceea ce au făcut pentru oameni. Arădenii vor decide dacă vor aceiași parlamentari sau alții noi! Eu mizez pe schimbare, de aceea am și intrat în cursă, pentru a oferi arădenilor o alternativă. Pe de altă parte, și votul pentru partid este foarte important, pentru că se decide cine formează guvernul. Sunt absolut convins că, pe această logică, arădenii vor vota pentru un Guvern USL condus de Victor Ponta, nu pentru un guvern PDL controlat de Traian Băsescu și condus de Boc, Udrea sau Mihai Răzvan Ungureanu!

JA-I.E.

COMENTARIU

Simion Todoca

Oltchimistul Dan Diaconescu

Nu mai încape îndoială asupra tipului de campanie electorală pe care o va desfășura Dan Diaconescu, pentru a prosti cât mai multă lume să se uite în gura lui și să pună ștampila acolo unde trebuie. Când vezi cum țipă - pe bună dreptate - muncitorii de la Oltchim, care nu și-au mai luat salariile și nu au cu ce-și hrăni copiii, normal că apleci urechea la promisiunile de rezolvare a situației. Iar dacă „investitorul" mai și spune că vrea să redea combinatul tuturor românilor, să-l facă proprietatea întregului popor, cu atât mai vârtos îl vor vota aceștia. Evident că este o tâmpenie, dar el va pune nereușita sa pe seama adversarilor săi politici, indiferent că sunt la putere sau în opoziție, deoarece toți sunt o apă și-un pământ, toți sunt niște ciocoi, el fiind singurul campion al luptei pentru propășirea neamului.

> Campania va fi un potop de minciuni, menit să scârbească electoratul

Ca un veritabil alchimist, oltchimistul Dan Diaconescu va flutura pe sub nasul prostimii bulgărași de aur, pretinzând că i-a făurit din balegă de măgar, iar cum această materie primă există din abundență pe plaiul mioritic, va pretinde că, dacă i se dă puterea, va polei toată țara. Iar alegătorul, sărac-cul, habar nu va avea că, de fapt, la momentul respectiv, este cel poleit din cap până în picioare de către Dan Diaconescu Direct, înainte de începerea procesului de transformare a materiei prime.

Cum nici PDL, nici USL nu vor putea rivaliza la promisiuni cu DDD- ar fi nebunie curată- poate că aceasta ar fi șansa ca și unii și alții să vină cu ceva concret și realizabil, să se adreseze oamenilor care mai posedă câta rațiune. Tare mă tem, însă, că această minune nu se va întâmpla nici de această dată și că infernala mașinărie de intoxicări și diversiuni a serviciilor secrete va funcționa la capacitatea maximă, făcând orice pentru ca USL să nu treacă de 50% în opțiunile electoratului. Asta, în caz că nu vor reuși să o spargă chiar înainte de alegeri. Campania va fi un potop de minciuni „dovedite cu probe", menite să discrediteze fiecare candidat în parte, pentru ca electoratul, scârbit, să ajungă la concluzia că nu are pe cine vota.

simion.todoca@informmedia.ro

Maria Gurzău Czegledi, directorul liceului din Gyula FOTO: FAN

Absolvenţi din Gyula, studenţi ai UVVG

Vizita unei delegaţii a Liceului românesc „N. Bălcescu" din Gyula, la UVVG.

ARAD. Prof. univ. dr. Aurel Ardelean, președintele Universității de Vest „Vasile Goldiș", a primit, zilele trecute, vizita unei delegații a Liceului românesc N. Bălcescu din Gyula (Ungaria) condusă de doamna director Maria Gurzău Czegledi. Întâlnirea a avut drept scop înscrierea la Universitatea de Vest „Vasile Goldiș" a mai multor absolvenți ai Liceului „Nicolae Bălcescu" și întărirea relațiilor de colaborare dintre cele două instituții, care durează de peste un deceniu.

Prof. Maria Gurzău Czegledi, directorul Liceului românesc „Nicolae Bălcescu" din Gyula a precizat că, „cei mai mulți absolvenți sunt interesați de Facultatea Medicină, Farmacie și Medicină Dentară și de Relații Internaționale. Președintele Universității de Vest «Vasile Goldiș», prof. univ. dr. Aurel Ardelean, a acordat și anii trecuți Burse pentru tinerii noștri. Tot mai mulți absolvenți sunt interesați de universitățile din România. Avem o colaborare fructuoasă cu UVVG și cu profesorii Universității"

„Am primit deja dosare ale viitorilor noștri studenți de la Liceul «Nicolae Bălcescu» din Gyula - a precizat Președintele UVVG, prof. univ. dr. Aurel Ardelean. Ne bucură faptul că băiatul doamnei directoare de la Liceul «Nicolae Bălcescu» din Gyula a optat pentru Facultatea de Medicină, Farmacie și Medicină Dentară. Dorim să le asigurăm toate condițiile, pentru a putea începe în cele mai bune condiții anul academic 2012-2013".

JA-V.F.

Ciupe : PDL vrea să măsluiască votul

ARAD. Vicepreședintele PNL Arad, Ionel Ciupe, atrage atenția asupra „măsluirii votului" de către PDL. „Prin tehnici diversioniste, PDL vrea să inducă oamenilor o confuzie totală, prezentând alegerile parlamentare ca pe un fel de alegeri locale, iar pe parlamentari ca pe niște primari sau consilieri de cartier. Fac acest lucru pentru că se tem de votul politic, care nu se mai referă la curățarea șanțurilor sau la doi metri de asfalt, ci de alegerea unei majorități parlamentare care să formeze un guvern al românilor, nu unul al lui Traian Băsescu, care taie pensiile și salariile pentru a avea clientela politică a partidului său de unde să fure cât mai mult sau să plătească parfumurile, țigările și caviarul premierului Ungureanu. Pentru a scăpa de votul politic, Băsescu, Blaga, Boc, MRU, Videanu, Roberta Anastase și acoliții lor au făcut tot posibilul să comaseze alegerile locale cu cele parlamentare. Acum, pentru că nu au reușit, sunt disperați, iar pentru a păstra, prin parlamentarii PDL, puterea în mâinile lui Băsescu, sunt capabili de orice. La nivel local se bate monedă pe banii pe care i-au atras pedeliștii spre Arad, dar ei nu mai spun că degeaba le-au asfaltat- prost- arădenilor câteva străzi, dacă după aceea le-au tăiat pensiile și salariile. Aceasta, pentru că au dat în Parlament un vot politic, cerut de către Traian Băsescu și partid. Dovada că se tem de votul politic este faptul că s-au vopsit ba într-o culoare, ba în alta, au zis că sunt MC-L-iști, nu PDL-iști, iar acum vor zice că sunt ARD-iști", conchide Ciupe.

Ionel Ciupe FOTO : JA

JA-S.T.

Festivalul Vinului, la final

PÂNCOTA. La sfârșitul acestei săptămâni se desfășoară ultimele etape din cadrul celui de-a IV-a ediții a Sărbătorii Vinului în Podgoria Miniș-Măderat.

La Pâncota, festivalul va avea loc pe 21 septembrie, de la ora 17, în parcul orașului, unde vor avea loc spectacole la care vor cânta Orchestra „Rapsozii Zărandului" - dirijată de maestrul Petrică Pașca și solistele Voichița Suba, Cosmina Brădean, Cornelia Căprariu Roman, Malvina Nagy. Cap de afiș va fi interpreta de muzică populară Mariana Anghel.

În Covăsânț festivalul va ajunge în 23 septembrie, unde de la ora 17, în Tabăra Ortodoxă, vor avea loc spectacole folclorice cu participarea lui Ciprian Roman, Cornelia Căprariu Roman, Malvina Nagy și „Rapsozii Zărandului".

JA-V.F.

UNDE MERGEM în Arad

CINEMA

CINEMATOGRAFUL „DACIA"

„Despre oameni şi melci" (România, Franţa), orele 16:00, 18:00, 20:00

CINEMA CITY ATRIUM

- Băiatu' tatii, orele 14:20, 19:20
- Brutele, orele 21:20
- Campania, orele 14:40, 16:30, 18:30, 20:20, 22:20
- Clopoţica şi secretul aripilor – 3D, orele 14:00, 15:40, 17:30, 19:10
- Dansul dragostei 4: Revoluţia – 3D, orele 13:20, 17:30, 19:30, 21:30
- Despre oameni şi melci, orele 14:00, 16:00, 20:40, 22:40
- Din dragoste pentru Roma, orele 14:10, 19:00
- Epoca de gheaţă 4: Continente în derivă – 3D, ora 15:30
- Eroi de sacrificiu 2, orele 15:30, 17:40, 19:50
- Extra' pază-n cartier, ora 20:50
- În afara legii, orele 16:40, 22:00
- Loveste şi fugi, orele 13:50, 16:10, 18:20, 20:30, 22:50
- Memorie programată, ora 16:50
- Moştenirea lui Bourne, ora 18:00
- Neînfricată – 3D, orele 13:40, 15:50
- Neînfricată – digital, ora 13:20
- Resident Evil: Răsplata – 3D, orele 17:50, 20:00, 22:10
- Ted, ora 21:50
- Terapie de cuplu, orele 13:10, 15:15, 17:20, 19:50, 22:00

CINEMA CITY GALLERIA

- Băiatu' tatii, ora 21:10
- Brutele, ora 19:40
- Campania, orele 18:40, 19:50, 22:40
- Clopotica şi secretul aripilor – 3D, orele 13:10, 14:50, 16:30, 18:10
- Dansul dragostei 4: Revoluţia – 3D, orele 16:10, 18:10, 20:10, 22:10
- Din dragoste pentru Roma, orele 17:20, 19:00
- Epoca de gheaţă 4: Continente în derivă – 3D, orele 13:30, 15:20
- Eroi de sacrificiu 2, orele 20:30, 22:20
- Extra' pază-n cartier, ora 14:00
- În afara legii, ora 21:40
- Loveste şi fugi, orele 15:00, 17:10, 19:20, 21:30
- Neînfricată - 3D dublat, ora 14:40
- Neînfricată - 3D subtitrat, ora 16:50
- Resident Evil: Răsplata – 3D, orele 14:50, 16:50, 18:50, 20:50, 22:50
- Terapie de cuplu, orele 13:40, 15:50, 18:00, 20:20, 22:30.

Festival de poveşti

La sfârşitul acestei săptămâni, (21-23 septembrie), Aradul găzduieşte Festivalul internaţional de poveşti „Magia cuvântului". Deschiderea oficială va avea loc astăzi, între orele 10-12, la Teatrul de Marionete. În cadrul festivalului, povestitori profesionişti din Danemarca, Portugalia, Franţa şi România vă vor purta în vraja basmelor lumii dar organizatorii au pregătit pentru toţi şi alte surprize. FOTO: FAN

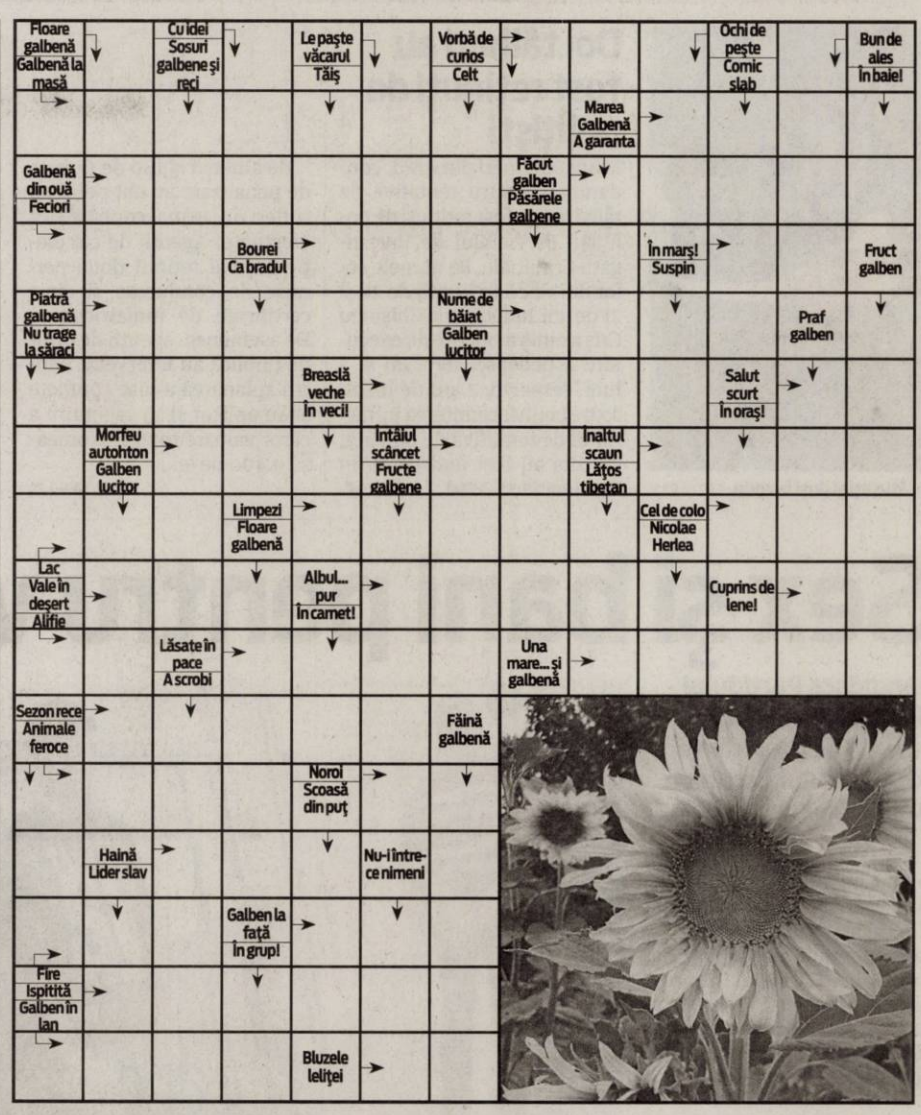

TEATRE

TEATRUL CLASIC „IOAN SLAVICI"

- „Căsătoria" de N.V. Gogol – PREMIERA. Regia şi scenografia: Laurian Oniga (sâmbătă, 22 septembrie, ora 19, în sala mare)

TEATRUL DE MARIONETE

- „Fabuloasa călătorie a domnului Nostoc" după Patrice Seiler. Regia: Radu Dinulescu (duminică, 23 septembrie, ora 11).

FESTIVALURI

- **Sărbătoarea Vinului în Podgoria Miniş-Măderat**, ediţia a IV-a (vineri, 21 septembrie, la ora 17.00, în parcul oraşului Pâncota; duminică, 23 septembrie, la ora 17.00 în Tabăra Ortodoxă din Covăsânţ).

PIEŢE

- Obor (str. Pădurii)
- Hobby (Piaţa Mihai Viteazul)
- Auto (Hipodrom).

SOLUŢIA INTEGRAMEI DIN NUMĂRUL PRECEDENT

R ▪ M ▪ BIS ▪ O ▪ L ▪ CARARI ▪ ASFALT ▪ TUCI ▪ ULITA ▪ R ▪ CALATOR ▪ RA ▪ CA ▪ CADOU ▪ CO ▪ PAS ▪ FI ▪ AR ▪ VAPOARE ▪ TOM ▪ HOP ▪ DR ▪ U ▪ FOC ▪ CAI ▪ MATA ▪ ROMAN ▪ OI ▪ IED ▪ BILET ▪ TRECERE ▪ O ▪ IL ▪ CR ▪ NN ▪ CARO ▪ OO ▪ GAT ▪ IMPUR ▪ U ▪ ARTERA ▪ ADI ▪ AUR

AZI LA CINEMATOGRAFUL

CINEMA DACIA

Un film în regia lui Tudor Giurgiu FOTO: FAN

„DESPRE OAMENI ŞI MELCI"

Fabrica de maşini ARO a dat faliment şi urmează să fie privatizată într-o săptămână. Va fi cumpărată de o companie franceză care intenţionează să o transforme într-o crescătorie de melci. Dintre cei 3000 de muncitori pe care fabrica îi are în prezent, doar 300 îşi vor păstra locul de muncă. George Petrescu, liderul de sindicat, trăieşte cu o sumă modică lunară, la fel ca toţi ceilalţi muncitori din oraş. Neputând să doarmă, într-o noapte, vede o reclamă la televizor.

AZI LA CINEMATOGRAFUL

CINEMA CITY ATRIUM

Alice îşi regăseşte motivaţia de a lupta FOTO: FAN

RESIDENT EVIL: RĂSPLATA

T-virusul creat de Umbrella Corporation continuă să facă ravagii pe Terra, transformând populaţia globului în legiuni de strigoi care ucid tot ce mişcă. Ultima şi singura speranţă a speciei umane, Alice (Milla Jovovich) se trezeşte la viaţă în interiorul buncărului impenetrabil unde Umbrella Corporation îşi desfăşoară sinistrele experimente. În încercarea extrem de riscantă de a evada din acest complex vast, utilat cu înaltă tehnologie, Alice beneficiază de ajutorul unei echipe de comando de elită.

VĂ INVITĂM LA...

Prima premieră a noii stagiunii

„Căsătoria" de N.V. Gogol, în regia lui Laurian Oniga, pe scena Teatrului Clasic „Ioan Slavici".

Teatrul arădean vă aşteaptă la premieră FOTO: FAN

ARAD. Teatrul Clasic „Ioan Slavici" vă invită sâmbătă, 22 septembrie, de la ora 19, la prima premieră a stagiunii 2012 - 2013. Este vorba despre spectacolul „Căsătoria", realizat de regizorul Laurian Oniga, după comedia cu acelaşi nume, scrisă de Nikolai Vasilievici Gogol.

Spectacolul se înscrie în seria producţiilor arădene de teatru care valorifică marile scrieri ale dramaturgiei universale. De această dată, în faţa publicului va fi prezentat un spectacol inspirat din creaţia lui N. V. Gogol, un scriitor care a urmărit să redea cât mai fidel adevărul vieţii şi să dezvăluie faţa ascunsă a societăţii nobiliare a timpurilor sale. Premiera comediei „Căsătoria" a avut loc la 9 decembrie 1842, la Petersburg, iar premiera moscovită - la Teatrul Mare, în 5 februarie 1843. De atunci, comedia lui Gogol a suscitat interesul şi imaginaţia regizorilor, ea regăsindu-se în repertoriul celor mai importante teatre ale lumii.

Aşadar, noua stagiune 2012-2013 se deschise cu o premieră la care sunt invitaţi toţi iubitorii de teatru. JA-V.F.

FILME ÎN WEEKEND LA TV

SÂMBĂTĂ

- Eroi de sacrificiu (DIGI FILM, ora 20.00); • Viraj periculos (PRO CINEMA, ora 20.00); • Efect global (EUFORIA, ora 20.00); • Păşunea snobilor 2 (HBO COMEDY, ora 20.05); • Ultimele zile ale planetei Pământ I (TVR 2, ora 20.30); • Colega de cameră (HBO, ora 20.30); • Banditele (PRO TV, ora 20.30); • Clientul (PRIMA, ora 20.30); • Circul ororilor: Asistentul vampirilor (CINEMAX, ora 21.00); • Ochi de înger (MGM, ora 21.00); • Căţelul buclucaş (ROMANTICA, ora 21.00); • Teleportaţi în adolescenţă (DIGI FILM, ora 21.45); • Lecţiile (PRO CINEMA, ora 22.00); • Ritualul (HBO, ora 22.00).

DUMINICĂ

- Încredere oarbă (DIVA UNIVERSAL, ora 17.00); • Dorinţa Emmei (EUFORIA, ora 17.00); • Profetul din grotă (TV 1000, ora 19.00); • Şefi de coşmar (HBO, ora 20.00); • E greu să spui „te iubesc!" (NAŢIONAL, ora 20.15); • Ultimele zile ale planetei Pământ II (TVR 2, ora 20.30); • Spionul din vecini (PRO TV, ora 20.30); • Ultimul mohican (UNIVERSAL CH., ora 21.00); • Viitorul (CINEMAX, ora 21.00); • Izvorul (MGM, ora 21.00); • Acasă (ROMANTICA, ora 21.30); • 30 de minute sau mai puţin (HBO COMEDY, ora 21.35); • Martor şi acuzator (DIGI FILM, ora 21.50); • Jurnalul (TCM, ora 22.00).

CĂRŢI NOI ÎN LIBRĂRII

„ANIVERSARE CU NĂBĂDĂI" DE MELISSA DE LA CRUZ

Ashley Spencer consideră că ziua ei este cel mai important eveniment... De aceea, când lista invitaţilor este întocmită, rezultatul este un adevărat Who's Who al celor mai cool adolescenţi din San Francisco. Iar pentru cei care nu ştiu dacă se află sau nu printre preferaţi, petrecerea aceasta în mod sigur va trasa hotarele indiferenţei cu tuşul cel mai clar şi de neşters. Ashley vrea să arate că există un motiv pentru care ea s-a aflat în vârful piramidei sociale întreaga ei viaţă şi nu are de gând să se lase detronată de un clasament apărut pe un website jalnic. În acelaşi timp, i-ar plăcea să rezolve şi problema pierderii iubitului. Oare i se vor împlini toate dorinţele de ziua ei?

„RELICVELE ALTARULUI " DE P. RICKMAN

Preoteasa Merrily Watkins, pe care aţi întâlnit-o în „Urzeala păcatului ", se trezeşte într-o situaţie problematică: trebuie să investigheze amestecul unor fenomene paranormale în mai multe accidente rutiere care au avut loc în satul Wychehill. Încetul cu încetul, descoperă o adevărată reţea de răufăcători, intrând într-o poveste de coşmar. Iar moartea îşi alege un sit istoric pentru a face ravagii.

Încătuşaţi şi duşi la zdup FOTO: FAN

Doi tâlhari au fost reţinuţi de poliţişti

ARAD. Doi tineri din Arad, condamnați pentru tentativă de tâlhărie, au fost reținuți de polițiștii Serviciului de Investigații Criminale. Pe numele celor doi tineri în vârstă de 20 și 21 de ani Judecătoria Chișineu Criș a emis mandate de executare a pedepsei de 1 an și 2 luni, respectiv 2 ani de închisoare pentru comiterea infracțiunii de tentativă de tâlhărie. Cei doi au fost încarcerați în Penitenciarul Arad. **JA – I.C.**

150

de amenzi și 180 de puncte de penalizare au dat polițiștii rutieri în urma controalelor efectuate. Agenții de circulație au mai reținut două permise de conducere și cinci certificate de înmatriculare. De asemenea, agenții de ordine publică au intervenit pentru aplanarea a șase conflicte și au aplicat și 16 sancțiuni a căror valoare totală însumează 9.400 de lei.

JA – I.C.

Transporturi ilegale de lemne la Bârzava

BÂRZAVA. Două transporturi ilegale de lemn au fost descoperite de polițiștii din Bârzava. Oamenii legii au descoperit că Marius D. din Săvârșin ducea șapte metri steri de lemn fără a deține acte de proveniență, iar în cel de-al doilea caz, la un transport de nouă metri steri de lemne de foc, avizul de însoțire al mărfii nu corespundea. Cei doi bărbați au fost amendați cu câte 2.000 de lei. **JA – I.C.**

Au descoperit falsul FOTO: FAN

Peruan prins cu acte false la frontieră

NĂDLAC. Un bărbat în vârstă de 42 de ani din Peru a încercat să iasă ilegal din România, prezentând la controlul de frontieră un pașaport peruan care avea autocolantul de prelungire a valabilității pașaportului aplicat în fals. Polițiștii de frontieră de la Nădlac îl cercetează pe bărbat pentru uz de fals, complicitate la fals material în înscrisuri oficiale și tentativă de trecere ilegală a frontierei de stat. **JA – I.C.**

Sex şi bani pentru vot

Candidata Partidului Socialist Român la funcţia de preşedinte al Consiliului Judeţean Arad a fost şantajată.

Adrian Fieraru a fost reţinut de procurori, dar lăsat liber de judecători FOTO: V.O.

ARAD. Cea șantajată era foarte sigură pe ea deoarece, după cum a declarat, nici măcar nu a participat sub nicio formă la referendumul desfășurat în luna iulie. Gabriela Tripon a fost candidata PSR pentru funcția de președinte al Consiliului Județean Arad la alegerile locale din acest an.

Nu recunoaşte

De cealaltă parte, Adrian Fieraru susține că toată povestea arădencei este o invenție, chiar dacă la dosar există atașate înregistrări telefonice purtate între el și partea vătămată. „Am vorbit o singură dată pe un site de socializare, în urmă cu câteva luni. Nu m-am lăudat că aș fi ofițer DGA și nu am șantajat-o în niciun fel. Chiar nu știu de ce sunt reținut de procurori pentru că nu i-am cerut nici bani și nici favoruri sexuale. Nu obișnuiesc să întreţin relaţii sexuale cu femei necunoscute pentru că mi-e frică să nu mă îmbolnăvesc", susține bărbatul.

În schimb, procurorul de caz, Codrin Gavra, spune că există probe concrete care să îl incrimineze pe Fieraru. „Partea vătămată a efectuat înregistrări telefonice cu care s-a prezentat la DGA pentru a verifica dacă cel care o suna este ofițer sau nu", ne spune procurorul. Gavra a solicitat Judecătoriei emiterea unui mandat de arestare preventivă pe numele lui Fieraru pentru săvârșirea infracțiunii de șantaj. „Învinuitul nu a apucat să primească niciun ban de la partea vătămată", a mai adăugat Gavra. **JA-A.G.**

Lăsat liber

Procurorii le-au cerut judecătorilor Judecătoriei Arad arestarea preventivă a învinuitului pentru 29 de zile, dar magistrații l-au lăsat liber pe Adrian Fieraru. Mai mult, împotriva lui nu a fost luată nicio măsură preventivă, cum ar fi interdicția de a părăsi localitatea sau țara.

Audi Q7 furat din Italia, găsit la Nădlac

Un bărbat a încercat să intre în ţară la volanul unei maşini Audi Q7 care figura ca fiind furată.

NĂDLAC. Conducea un autoturism de zeci de mii de euro furat din Italia. Este vorba despre un cetățean român în vârstă de 33 de ani care s-a prezentat la Punctul de Trecere a Frontierei Nădlac pentru a intra în România. La controlul efectuat de polițiștii de frontieră s-a stabilit că mașina era furată din Italia, iar bărbatul avea un permis de conducere fals.

Suspiciuni asupra actelor

„Cu ocazia controlului, polițiștii de frontieră au avut suspiciuni cu privire la autenticitatea permisului de conducere prezentat de cetățeanul român, motiv pentru care s-a procedat la o verificare amănunțită a acestuia, ocazie cu care s-a constat că este fals. Totodată, polițiștii de frontieră au verificat în baza de date și vehiculul condus de bărbat, ocazie cu care s-a constat că autoturismul marca Audi Q7 este semnalat ca fiind furat din Italia", a declarat agentul principal de poliție Adelina Limban, purtător de cuvânt în cadrul Serviciului Teritorial al Poliției de Frontieră Arad.

Sute de euro pentru permis

Când a fost luat la întrebări de polițiștii de frontieră, bărbatul a declarat că mașina i-a fost încredințată de către proprietar pentru a o folosi, fără să știe că aceasta este furată. Bărbatul a mai spus că permisul de conducere l-a obținut în Italia, de la o persoană necunoscută căreia i-a plătit 750 de euro pentru documentul fals.

Polițiștii de frontieră îl cercetează pe bărbat pentru uz de fals, complicitate la fals material în înscrisuri oficiale, conducere a unui autovehicul pe drumurile publice fără a poseda permis de conducere și tăinuire la furt. **JA – I.C.**

L-au prins cu maşina furată şi permisul fals FOTO: FAN

Beat criţă la volanului TIR-ului

Un şofer de TIR care a provocat o coliziune în lanţ a fost prins cu o alcoolemie de 2,17 mg/l alcool în aerul expirat.

Fiola i-a dat în vileag alcoolemia FOTO: FAN

ARAD. Șoferul unui TIR care a fost implicat într-un eveniment rutier pe varianta N-V a municipiului, a fost prins de polițiști cu o alcoolemie de 2,17 mg/l alcool în aerul expirat. Incidentul rutier la care facem referire s-a produs, potrivit IPJ Arad, tocmai din cauza șoferului autotrenului.

Conform cercetărilor efectuate de polițiști s-a stabilit că șoferul TIR-ului, "în timp ce conducea pe varianta N-V a municipiului, din direcția Nădlac spre Deva, nu a păstrat o distanță corespunzătoare față de o autoutilitară marca Ford, intrând în coliziune cu aceasta. În urma impactului, autoutilitara a fost proiectată într-o semiremorcă a unui autotractor Scania".

Inspectoratul de Poliție Județean Arad spune că, la testarea cu aparatul etilotest a conducătorilor auto, a reieșit că bărbatul care conducea TIR-ul avea o concentrație de 2,17 mg/l alcool în aerul expirat.' Bărbatului i-au fost recoltate probe biologice de sânge pentru a se stabili cu exactitate alcoolemia, iar polițiștii îl cercetează pentru conducere pe drumurile publice a unui autovehicul având alcoolemie peste limita legală. **JA – I.C.**

Au amendat peste 100 de şoferi

ARAD. Peste 100 de șoferi au fost amendați în cadrul unei acțiuni care a vizat respectarea normelor de transport mărfuri și persoane. Polițiștii rutieri au organizat o acțiune desfășurată timp de două ore, atât în municipiu cât și în județ, pentru a depista și sancționa șoferii care nu respectă regulile de circulație sau încalcă prevederile legale privind efectuarea transporturilor rutiere publice de mărfuri și persoane. Astfel s-au dat 129 de puncte de penalizare. **JA – I.C.**

Poliţiştii rutieri, în acţiune FOTO: I.C.

Judecaţi pentru o evaziune de peste 900.000 de lei

ARAD. Trimiși în judecată pentru evaziune fiscală. Este vorba despre doi bărbați, care în calitate de asociați și administratori ai unei firme din Șicula, nu au înregistrat în contabilitate toate operațiunile comerciale efectuate. Potrivit procurorilor Parchetului de pe lângă Tribunalul Arad "inculpații, în calitate de asociați și administratori ai SC Salas Cereals SRL Șicula, nu au înregistrat în contabilitate toate operațiunile comerciale efectuate - obiectul principal de activitate al societății fiind comerțul cu ridicata al cerealelor - în perioada mai 2010-octombrie 2010, sustrăgându-se astfel de la plata taxelor către bugetul consolidat al statului".

Prejudiciul în acest caz a fost evaluat, printr-un raport de expertiză, la peste 900.000 de lei. **JA – I.C.**

Tribunalul din Arad FOTO: I.C.

Cauze amânate la Tribunalul Arad

Două dosare importante de pe rolul Tribunalului Arad au fost amânate pentru luna octombrie.

ARAD. Două cauze grele care au fost ieri pe masa judecătorilor Tribunalului Arad au fost amânate pentru octombrie. Este vorba de dosarul de omor unde sunt judecate cele șase persoane care au snopit în bătaie doi bărbați la căminul cultural din Caporal Alexa, victimele fiind bătute cu bastoane telescopice, cu pari, totul culminând cu înjunghierea uneia dintre acestea. Dintre inculpați - Marius Pricop, Anton Coruțiu, Constantin Hojda, Dumitru Anișca, Florin Stanciu și Corneliu Rusu - patru sunt arestați preventiv. Judecătorii Tribunalului Arad au amânat cauza pentru 5 octombrie, când vor fi audiați martorii și inculpații.

A doua cauză de pe rolul Tribunalului Arad a fost a celor doi agenți de la Poliția Rutieră, Sorin Hăbălău și Bela Simeny, judecați pentru corupție. Cei doi au fost prinși în flagrant în timp ce luau mită 600 de lei de la un șofer pentru a nu-i întocmit actele de constatare pentru abaterile comise. Dosarul a fost și el amânat pentru 4 octombrie, dată la care vor fi audiați martorii și inculpații.

Sport

„Ne dorim cât mai mulţi suporteri alături la debutul în noul campionat

Christina Wirth, Univ Goldiş ICIM Arad

29

septembrie este data la care Lions UVVG Arad ar trebui să dispute primul meci din grupa locurilor 4-6 din cadrul Diviziei A la rugby. Adversarele băieţilor pregătiţi de Vali Epure sunt Grivița Bucureşti şi RC Galaţi, în jocuri tur-retur. Rămâne de văzut dacă arădenii vor da curs acestor jocuri de clasament, fără miză.

Victoria ar fi un cadou pentru domn profesor!

ARAD. Tehnicianul de pe banca Univ Goldiş ICIM, Dan Moraru, şi-a sărbătorit, ieri, ziua de naştere. Pe lângă felicitările şi cadourile de la cei dragi, şi-ar dori o victorie în meciul de debut al noului sezon, confruntarea cu necunoscuta echipă din Sf. Gheorghe, programat sâmbătă, ora 18, la Sala Sporturilor. Va fi un meci special şi pentru Alina Crăciun, care revine pe teren după o pauză de un an.

JA-D.S.

UTA va suferi pentru victorie

Sergiu Pop FOTO: FAN

Adrian Falub vrea trei puncte cu orice preţ în meciul de azi (ora 17) cu Corona Braşov, dar simte că va fi foarte greu.

ARAD. A sosit şi ziua meciului cu Corona Braşov, o nou-promovată care este lidera surprinzătoare a clasamentului, iar antrenorul UTA-ei, Adrian Falub spune că indiferent de situaţie victoria e imperios necesară.

Neapărat, 3 puncte

De la bun început, Falub a vorbit, ieri, despre importanţa victoriei. „Avem nevoie de o izbândă, care cred că ne va descătuşa. Să marcăm primii şi cred că altfel va sta situaţia. Avem nevoie de victorie ca de aer. Nu numai pentru 3 puncte în clasament, ci şi pentru moral şi deblocarea psihică" - a spus Falub.

Weller ar putea lipsi de la meciul cu Corona Braşov, ceea ce ar da mari bătăi de cap antrenorului Falub FOTO: L.S.

Despre Corona Braşov...

Pe de altă parte, Adrian Falub se teme de meciul de azi. „Prin orice mijloace dorim să câştigăm, dar sunt convins că vom suferi mult până să obţinem ceea ce ne dorim. Sunt sigur că ne va fi foarte greu. Întâlnim un adversar care a marcat mult în trei etape, nu pare a fi nou-promovată, atâta timp cât are jucători importanţi, cu mare experienţă, care au evoluat în prima ligă. Nu ştiu dacă echipa din Braşov a ajuns conjunctural în fruntea clasamentului, însă noi avem datoria să câştigăm acest joc" - a mai spus Falub.

Aşteptările antrenorului

Cum rezultatele UTA-ei nu au mulţumit pe nimeni, antrenorul Adrian Falub a vorbit despre aşteptările sale faţă de jucători. „Nu avem rezultatele scontate, de asta suntem şi noi conştienţi. Aştept mai mult de la oamenii noştri importanţi, precum Siminic, Neagu, Calvin, am pretenţii de la ei. Acum, cea mai preocupantă situaţie o avem cu Weller, care nu ştiu dacă îşi va reveni până la ora meciului. Ar fi o pierdere foarte importantă pentru noi" - a conchis Falub.

LEO SFĂRA
leo.sfara@informmedia.ro

Au nevoie de fani

„M-am întâlnit cu suporterii şi le-am transmis că avem nevoie de ei. Le-am explicat că această echipă se va sacrifica şi vrea performanţă. Ne este greu în acest moment, îi dorim pe fani aproape de noi" - a încheiat Falub

Impactul cu liga a II-a e mare

ARAD. Atacantul echipei UTA, Sergiu Pop, recunoaşte că prin venirea sa la Arad a făcut un salt imens, iar impactul este chiar destul de mare. „Sper să spargem gheaţa la meciul cu Corona Braşov. E nevoie de cele trei puncte, trebuie să marcăm primii. Impactul cu liga secundă a fost cam mare pentru mine, care vin dintr-un eşalon inferior, iar UTA este un nume important pe firmamentul fotbalului românesc. Sper să-mi dau drumul la goluri cât mai repede" - a spus Sergiu Pop. **JA – L.S.**

GALĂ SUPERKOMBAT

Transmis în 75 ţări, prin intermediul Eurosport, dar şi de Sport.ro şi Pro TV, al patrulea Superkombat World Grand Prix 2012 va avea loc la Arad, pe 20 octombrie, la Galleria Mall. În „piramida de patru" va lupta şi un român, Răzvan Ghiţă. În super-fight-uri vor urca în ring Alexandru Lungu, Sebastian Ciobanu ori Adrian Mitu. FOTO: FAN

Un nou început pe semicerc

MACEA. Cu un lot format din 17 jucători (Gadja, Maior, Stoian - portari; Borbely, Paul, Breazu, Coşoi, Bulgariu, Gabor, Dinescu, Grigoraş, Bosziti, Chari, Peter, Danciu, Mihăieş şi Măduţa), şi un nou antrenor pe bancă, în persoana lui Ştefan Deacu, Handbal Club Arad atacă noul sezon al Diviziei A de handbal masculin cu încredere şi optimism.

În runda inaugurală, arădenii întâlnesc, sâmbătă, ora 11, echipa CSM Oradea. Jocul are loc în sala de sport din Macea, noua casă a băieţilor de pe semicercul arădean.

JA-D.S.

România - Olanda, la Arad!

ARAD. Reprezentativa naţională de handbal feminin va susţine, la Arad, în 3 octombrie, un meci amical cu Olanda, acesta fiind un test al fetelor lui Tadici înaintea „europenelor" din Serbia. Jocul este programat de la ora 18.30, urmând a fi transmis de către DigiSport. Naţionala tricoloră se va afla la Arad şi pentru două perioade de pregătire: 20-23 noiembrie, respectiv 27 noiembrie - 2 decembrie. Gheorghe Tadici a anunţat săptămâna trecută lotul de 32 de jucătoare pe care le-a convocat în pregătiri pentru data de 24 septembrie, naţionala urmând să se reunească la Bucureşti.

Campionatul European se va desfăşura, între 4-16 decembrie, în oraşele: Belgrad, Nis, Vrsec şi Novi Sad. În faza grupelor, tricolorele vor avea de înfruntat echipele Muntenegrului, Rusiei şi Islandei.

JA-D.L.

Handbalistele tricolore vor prepara „europenele" la Arad FOTO: FAN

Punctele care aduc liniştea

SEBIŞ. Aflat la timona echipei Naţional Sebiş, Roly Nagy este „condamnat" să câştige duelul de astăzi, ora 17, cu Corvinul Hunedoara. Pentru a nu-l mai obliga pe preşedintele Gheorghe Feieş să sune alţi antrenori pentru a prelua echipa, cum s-a întâmplat după „episodul Oşorhei".

Fără victorie în primele trei etape, CS Vladimirescu vrea să spargă gheaţa şi să treacă - sâmbătă, ora 17 - pe teren propriu, de Vulturii Lugoj. Pentru liniştea lui Cristi Sculici.

În fine, Şoimii Pâncota se va odihni în această rundă pentru .... 16-imile Cupei României (miercuri, cu Chiajna).

JA-D.S.

Liga I, etapa 9, la televizor

ARAD. Pe durata a patru zile se va întinde etapa cu numărul 9 din Liga I la fotbal. Iată programul jocurilor şi al transmisiilor TV: Astăzi - ora 19, DigiSport, Concordia Chiajna - Ceahlăul Pt. Neamţ; ora 21,30, DigiSport, Gloria Bistriţa - Petrolul Ploieşti; Sâmbătă - ora 19, DigiSport, CS Severin - Oţelul Galaţi; ora 21,30, DigiSport, U Cluj - Dinamo; Duminică - ora 10, DigiSport, FC Braşov - FC Vaslui; ora 19, DolceSport, Astra Ploieşti - Gaz Metan Mediaş; ora 21,30, DigiSport, Pandurii Tg. Jiu - CFR Cluj; Luni - ora 18, DigiSport, Viitorul Constanţa - CSM Iaşi; ora 20,30, Antena 1, Steaua - Rapid. **JA-D.S.**

Cupa Aradului la borna 10

ARAD. Peste 300 de sportivi din Polonia, Slovacia, Cehia, Ungaria, Serbia şi România sunt aşteptaţi, sâmbătă, ora 10, în sala UAV, la Cupa Aradului - Memorial Dumitru Mureşan-Gabriel Pfaffenrath la judo, competiţie ajunsă la a 10-a ediţie. Organizată de Liceul cu Program Sportiv, cu sprijinul Primăriei şi DJST Arad, acţiunea de pe tatami este structurată pe două categorii de vârstă: Under 11 şi Under 13.

„Sperăm să ne ridicăm la nivelul aşteptărilor oaspeţilor de peste hotare, iar pe plan sportiv, să ne demonstrăm valoarea" - spune prof. Mihai Telechi, şeful catedrei de judo a LPS Arad. **JA-D.S.**

Prof. Telechi şi unicul campion al Aradului în 2012, Kunszabo FOTO: FAN

Baraj asiatic la CM

HUANGSHI. Daniela Dodean şi-a aflat rivalele din grupa preliminară a Cupei Mondiale la tenis de masă, care se desfăşoară, în acest week-end, la Huangshi (China). Arădeanca face parte din Grupa C, alături de trei asiatice: Yeseo Dang (Coreea de Sud; adversara de vineri), Mengyu Yu (Singapore; sâmbătă) şi Yue Guo (China; sâmbătă). Primele două clasate vor accede în sferturile de finală. Constănţeanca Eliza Samara, face parte din Grupa B, alături de: Feng (Singapore), Wu (Germania) şi Jiang (Hong-Kong). **JA-D.L.**

promedica24

Muncă în Germania
Îngrijitoare persoane vârstnice

Doreşti un contract sigur, cunoşti limba germană şi ai experienţă în domeniul îngrijirii?

Promedica24 îţi oferă:

- Angajări sigure şi legale
- Nivel de salarizare atractiv şi motivant
- Asigurare medicală privată pe toată perioada deplasării
- Acoperirea cheltuielilor de masă cazare şi transport
- Suport informaţional pe toată perioada desfăşurării contratului
- Termeni şi condiţii de plecare flexibile

Arad
Str. Marasesti 62-64 (zona Intim)
Tel: 0357-444-944
Tel. mob: 0745212960
E-mail: office@promedica.ro

www.promedica24.ro

(47445)

Centrul Medical Liad
angajează
asistent medical generalist, program full-time
Depunerea CV-urilor în perioada 21-28 septembrie 2012, la sediul firmei, între orele 13:00-20:00, Micălaca, B-dul N. Titulescu, Bl. 336, ap. 1 şi 6
sau e-mail: ***liadarad_centru.medical@yahoo.com.***
Persoanele selectate vor fi contactate pentru interviu, care va avea loc în perioada 1-5 octombrie. (320867)

S.C. B.A.T. S.A ARAD
Cu sediul în Arad, str. Poetului nr. 131/a
ANGAJEAZĂ
● **ELECTIRCIAN ÎNTREŢINERE;** ● **SUDORI;**
●**LĂCĂTUŞI;** ● **VOPSITORI INDUSTRIALI**
Informaţii suplimentare la tel.:
0257 273 316; 0257 289 904 (320709)

SC DARIMEX INTERNAŢIONAL SRL
ANGAJEAZĂ
muncitoare la prelucrat mate naturale.
SE OFERĂ: salariu atractiv, tichete de masă, transport şi masă de prânz gratuită, prime.
Informaţii la sediul societăţii, str. Cameliei 1-3 sau la tel. 0257-289-800. (2089 - H 303449)

S.C. NUOVA ARIO S.A. ARAD
ANGAJEAZA
OPERATORI BAZE DE DATE
Informaţii la tel: 0257275406
Sau la adresa sediului ARAD, Str. Cocorilor 24A (292634)

SC MGA ARAD SRL angajează URGENT
personal cu experienţă în domeniul tapiţeriei:
- cusătorese maşini liniare
- tapiţeri
- tâmplari-montatori

Salar atractiv !!! Relaţii ***0722.500.354.*** (320577)

ANGAJEZ
PERSONAL FEMININ
PENTRU ***LANGOSERIE***, ZONA ARADUL NOU, CU MINIM DE EXPERIENTA,TELEFON: **0725534262; 0746557596**

Programul De Cooperare Transfrontalieră Ungaria-România 2007-2013
Uniunea Europeană
Fondul European de Dezvoltare Regională
Două ţări, un scop, succes comun!

Comunicat de presă

Primăria Municipiului Arad a organizat luni, 17 septembrie 2012, începând cu ora 13, prima conferinţă de presă în cadrul proiectului HURO/1001/032/1.1.3 **„Dezvoltarea comună a pistelor de biciclete în Arad şi Gyula"** (acronim „Piste de biciclete") – "Common development of bicycle routes in Arad and Gyula" (acronym "Bicycle Routes"), derulat prin Programul de Cooperare Transfrontalieră Ungaria – România 2007 – 2013.

Conferinţa de presă a fost susţinută de dl. viceprimar Bognar Levente, din partea Municipiului Atad, lider al proiectului şi de dl viceprimar Galbács Mihály, din partea partenerului de proiect, Oraşul Gyula din Ungaria, alături de echipele de proiect din cele două oraşe.

În cadrul proiectului „Dezvoltarea comună a pistelor de biciclete în Arad şi Gyula" vor fi elaborate proiectele tehnice pentru amenajarea unor piste de biciclete în cele două oraşe, pe o lungime de aproximativ 14 km în Arad (Faleza Mureşului) şi 16 km în Gyula (şapte piste).

Municipiul Arad a semnat, în data de 29 august 2012, contractul de servicii „Amenajare piste de biciclete pe Faleza Mureş din Municipiul Arad – Proiect tehnic şi detalii de execuţie", cu firma SC Luca Way SRL. Contractul, în valoare de 81.823,36 lei (TVA inclus), a fost atribuit în urma unei proceduri de achiziţie publică prin cerere de oferte, pentru care au fost depuse 12 oferte.

Proiectul este finanţat de Uniunea Europeană prin Fondul European de Dezvoltare Durabilă (85%), completat de co-finanţarea naţională a celor două state membre participante la program, România (13%) şi Ungaria (10%), şi de contribuţia locală din bugetul fiecărui partener, respectiv Arad (2%) şi Gyula (5%) Valoarea totală a proiectului este de 165.212 EUR, din care 90.772 pentru Municipiul Arad şi 74.440 EUR pentru Oraşul Gyula.

Programul de Cooperare Transfrontalieră HURO 2007- 2013 are ca obiectiv strategic apropierea cetăţenilor, comunităţilor şi agenţilor economici din zona de frontieră pentru a facilita dezvoltarea comună a zonei de cooperare, bazându-se pe avantajele-cheie specifice regiunii de graniţă.

Persoană de contact:
Laura Bocancios - manager de proiect,
Primăria Municipiului Arad,
B-dul Revoluţiei nr. 75, Arad,
tel./fax (004) 0257.212478,
e-mail: lbocancios@primariaarad.ro,

1

Programul de Cooperare Transfrontalieră Ungaria-România 2007 - 2013
www.hungary-romania-cbc.eu
www.huro-cbc.eu
(320721)

Pentru magazinul nostru din Arad, angajăm:
SELGROS CASH & CARRY

ŞEF BIROU CONTROL FACTURI

Responsabilităţi:
- *Verificarea conformităţii facturilor de la furnizori corespunzător livrărilor efectuate*
- *Coordonarea activităţii departamentului*

Cerinţe:
- *Studii medii/superioare*
- *Studii de contabilitate constituie avantaj*
- *Experienţa comercială relevantă*
- *Cunoştinţe de operare PC*
- *Capacitate de lucru în echipă*
- *Gândire organizată, analitică şi flexibilă*

Dacă vă identificaţi cu profilul nostru, aşteptăm să trimiteţi un CV însoţit de o scrisoare de intenţie şi o fotografie recentă la:
SELGROS CASH & CARRY S.R.L.
În atenţia Departamentului de Resurse Umane
Arad, Calea Radnei, nr.294
Telefon:0257 308 114, Fax:0257 309 199
E-mail: jobarad@selgros.ro
Numai candidaţii care îndeplinesc condiţiile cerute vor fi contactaţi. (3033401)

GARSONIERE

- **Vând garsonieră** confort III, zona UTA, frumos amenajată, 0723.382.064, 0745.604.162. 253693
- **Vând garsonieră** confort 1. Tel. 0745.696.118. 308214
- **Vând urgent** garsonieră etaj 1, bloc Imar, fost birou. Telefon 0752.674.269. 289265
- **Vând urgent** garsonieră confort 1, Micălaca, 0748.466.876, 0746.242.899. 311375
- **Vând urgent** garsonieră CF 3, zona Fortuna, et. 3, mobilată, amenajată, preţ 6.700 Euro, negociabil, persoană fizică. Telefon 0741.905.135. 320717

GARSONIERE-JUDET

- **Vând garsonieră** confort 1, parter, intrare în Pecica, parchet, gresie, faianţă, bucătărie mobilată, uşă metalică, 2 boxe pivniţă, preţ 12.000 Eur/negociabil, 0751.672.675. 308265

AP.1 CAMERA

- **Cumpar apartament** 1 camera, garsoniera cu balcon, plata imediat. Tel:0741150158 292765
- **Vând apartament** 1 cameră, 46 mp la 2/4 în P- ţa Catedralei. Tel. 0788.118.714. 308259
- **Vând apartament** 1 cameră, ultracentral, preţ negociabil. Tel. 0756.828.917, 0753.336.113. 311536

AP.2CAMERE-ARAD

- **Închiriez apartament** 2 camere, Centru (Piaţa Mică), et. 3/4, mobilat, utilat, frigider, aragaz, maşină automată, repartitoare, baie cu vană, la preţul de 150 Euro+ garanţie. Telefon ☎0743.308.024, 0357/ 427436. 320566
- **Vând (închiriez)** apartament 2 camere, decomandat la Podgoria, et. II, Bl. P4, mobilat, preţ 36.000 Euro/ negociabil (200 Euro chirie). Telefon 0741.158.777, 0357/ 427436. 321530
- **Vând apartament** (bloc) 2 camere, central. Tel. 0357/808251. 311446
- **Vând apartament** bloc, 2 camere, etaj II, zona Romanilor. Telefon 0746.211.913, 0770.282.664. 305485
- **Vând apartament** 2 camere, central, zona Gării CFR, etaj 4, cu utilităţi. Telefon 0357/ 444951, 0746.046.080. 247004
- **Vând apartament** 2 camere decomandate, C- lea Romanilor, 6/10. Tel. 0724.439.893. 286326
- **Vând apartament** 2 camere, ultracentral, zona Primăriei, etaj 2/2, baie, bucătărie, preţ 33.000 Euro, negociabil. Tel. ☎0746.193.837. 300373
- **Vând apartament** 2 camere Vlaicu- Poetului, apropiere P- ţa Agroalimentară Fortuna, neamenajat, parter, zonă liniştită, cheltuieli întreţinere mici, 21.500 Euro, negociabil, 0744.875.034, 0771.455.248. 303780
- **Vând apartament** 2 camere, central, 0723.218.418. 308309
- **Vând apartament** 2 camere, 55 mp, decomandat, ultracentral, Libelula, utilat complet, modern, etaj 8, ☎0744.555.076, 0744.621.968. 320542
- **Vând apartament** 2 camere, central, pe Revoluţiei, lângă Cameleon, et. 1, suprafaţă 63 mp, la preţul de 36.000 Euro, negociabil. Telefon 0747.168.611, 0357/427436. 320572

AP.3CAMERE-ARAD

- **Vând apartament** cu 3 camere (zona P- ţa M. Viteazul). Telefon 0357/439624, (ora 14-20). 286335
- **Vând apartament** penthouse Vlaicu la Ared, suprafaţă 115 mp+ loc de parcare separat, la preţul de 53.000 Euro, negociabil. Telefon 0741.158.777, 0357/427436. 320776
- **Vând apartament** în Vlaicu, B21, vedere pe 2 părţi, 3 camere, 3 balcoane, bucătărie, 2 băi, debara, hol mare. Informaţii 0721.040.259. 253933
- **Vând apartament** trei camere, str. Şt. Augustin Doinaş nr. 43B, 0726.390.081. 311612
- **Vând apartament** 3 camere (Samantha), complet mobilat cu garaj zidit, preţ negociabil. Telefon 0744.523.701. 249094
- **Vând urgent** apartament central, et. 1 cu 2 intrări, 3 camere, 2 băi, bucătărie, cămară alimente, pivniţă. Dotări: termotecă, aer condiţionat, utilităţi individuale, pretabil sediu firmă, preţ 56.000 Euro, negociabil. Telefon 0771.223.799. 269766

AP.5CAMERE-ARAD

- **Vând apartament** 5 camere, Vlaicu, decomandat, amenajat, 2 băi cu vană, se vinde la cheie. Tel. 0721.716.139. 286369

APARTAMENT LA CASĂ

- **Vând apartament** la casă, ultracentral, 2 camere, bucătărie, baie, hol, terasă, boxă. Telefon 0770.872.885. 288908
- **Vând apartament** la casă, 3 camere+ mansardă, central, 40.000 Euro. Telefon 0756.245.548. 320798
- **Vând apartament** ultracentral la casă, S= 52 mp (living, sufragerie, bucătărie, baie, boxă), totul nou, izolat exterior, 0745.315.895. 262258
- **Vând apartament** ultracentral în casă, S= 48 mp (1 cameră, bucătărie, baie, cămară, boxă), fără îmbunătăţiri, 0745.315.895. 262259

CASE-ARAD

- **Ocazie! Vând** casă în Micălaca, 5 camere, 570 mp, 17 ml front stradal. Preţ negociabil 65.000 Eur. Tel. 0722.583.415. 305469
- **Vând casă** Aradul- Nou, 4 camere, bucătărie, baie, pivniţă, centrală pe lemne 1.000 mp+(1.000 mp teren), 0747.943.815. 300368
- **Vând casă** complet renovată, geamuri termopan şi cu grădină mare, în Grădişte, str. Orion nr. 30. Merită văzută! Telefon 0740.512.942. 286391
- **Vând casă** cu garaj în curte, suprafaţă totală 600 mp, negociabil, str. Maximilian nr. 6, Micălaca. Telefon 0734.171.440. 286309
- **Vând casă** Micălaca, 3 camere, anexă, cu apă şi gaz introdus, 360 mp, 100 locuibili. Informaţii tel. 0734.741.996, 0746.026.751. 308242
- **Vând casă** mobilată în Grădişte, str. Rândunicii, ST=465 mp, SC=130 mp. Preţ 95.000 Eur/negociabil, 0766.627.467. 231508
- **Vând casă** P+E, Grădişte, 5 camere, bucătărie, 2 băi, ST=285 mp, SC=110, utilităţi, 86.000 Eur/negociabil, la vedere, 0257/ 276684. 289283
- **Vând casă** în Aradul Nou, Stan Dragu, 4 camere, baie, bucătărie cu sufragerie, anexe, garaj, încălzire centrală cu termotecă, curte mare, grădină, total 1.440 mp. Telefon 0257/287033. 263612
- **Vând casă** în cartierul Funcţionarilor, stare foarte bună, cu 3 camere şi mansardă, negociabil. Tel. 0728.171.979, 0757.260.875. 282150
- **Vând casă** în Grădişte, str. Rozelor, 500 mp, toate utilităţile. Tel. 0770.229.700. 308272
- **Vând casă** în roşu, zona Tabacovici, în Gai str. Tribunul Corcheş 55, în Bujac str. Marnei 56 A. Tel. 0746.046.094. 311251
- **Vând casă** în Vlaicu, preţ 49.500 Euro. Telefon 0744.227.354. 227769
- **Vând casă** ultracentral, Suprafaţa desfăşurată= 300 mp, Suprafaţă teren= 490 mp (8 camere, 4 bucătării, 4 băi, terasă, debara, coridor), pivniţă= 100 mp, 0745.315.895. 262250
- **Vând casă,** Aradul Nou, 2 camere, bucătărie, baie, 2 coridoare, preţ 35.000 Eur/negociabil, 0747.459.903, 0742.593.228. 308226
- **Vând casă,** grădină, 1.000 mp, 4 camere, bucătărie mare, baie, faianţată, pivniţă, încălzire centrală lemne de 1 an, Aradul Nou. Telefon 0747.943.815. 273276
- **Vând casă,** 4 camere, Aradul Nou, stare excelentă. Telefon 0724.500.339. 303793
- **Vând urgent** casă la preţ avantajos în cartierul Silvaş, cu toate utilităţile. Tel. 0725.157.201. 300333
- **Vand casa** nelocuibila din caramida,FS 16 ml teren 1280 mp,utilitati stradal in Gai.Tel 0357416336 303509

SC « ARCOOM » SCM
Firma de confectii textile pentru femei, in sistem lohn
ANGAJEAZA:
CONFECTIONERE LA MASINA DE CUSUT
Pentru sectiile din Arad-str.Closca nr.8
si Curtici- str.Closca nr.20

OFERIM:
- Lucrul intr-un schimb
- Salarizare atractiva
- Tichete de masa
- Decontarea transportului urban si interurban (tren,autobuz,tramvai)
- Plata orelor suplimentare 100%
- Prima lunara de 10%

Angajarea se face dupa proba de lucru
Informatii la telefoanele : 0257256919,0784216178 sau la sediul societatii din Arad, str.Closca nr.8. (273381)

SC TEXTILE MEDICALE SRL
Arad, str.III NR.1 ZONA INDUSTRIALA VEST
Angajează:
confectionere;

Se cere:	**Se oferă:**
- experienţă pe un post similar minim 2 an - seriozitate ;	**salarizare avantajoasa; prime lunare în funcţie de performanţele obtinute;**
- spirit de echipa;	**tichete de masă;**
-disponibilitate program 2 schimburi	**transport asigurat .**

Informaţii suplimentare :
Zilnic între orele 08-17 la sediul societatii:
Tel 0257/212183 Serviciu Resurse Umane. (273156)

CASE-JUDETUL ARAD

- **Vând casă** construcţie nouă 2006, 172 mp construiţi, Pecica, centru, 95.000 Eur/negociabil. Tel. 0039/3881992973, 0751.360.036. 286749

- **Vând casă** cu anexă, Zimand- Cuz, construcţie 2012, suprafaţă locuibilă 300 mp, teren 1.200 mp, termosistem finalizat, geamuri termopan, stradă nou asfaltată, curent şi gaz tras. Preţ negociabil. Informaţii: 0722.281.054. 233274
- **Vând casă** mare în com. Macea. Telefon 0745.524.869. 311905
- **Vând casă** mare în Cuvin. Telefon 0744.479.306. 288971
- **Vând casă** mare 5 camere, anexe, gaz, apă, canal, în Chişineu Criş. Tel. 0733.673.675, după ora 20. 265874
- **Vând casă** modestă în sat Turnu. Tel. 0723.439.218. 305431
- **Vând casă** nouă în Cicir, suprafaţa totală (teren+casă) 1.000 mp, preţ negociabil, la vedere. Telefon ☎0742.033.515. 289276
- **Vând casă** în Galşa, centru, 2.600 mp. Tel. 0257/274485. 292105
- **Vând casă** în Măndruloc, 250 mp, teren 1.000 mp, interior în lavabil, instalaţii electrice, sanitare, încălzire, 73.000 Euro. Telefon 0746.118.323. 303370
- **Vând casă** în Vladimirescu 2.281 mp teren aferent, centru localităţii, str. Libertăţii, utilităţi, filigorie, front stradal 33 ml. Tel. 0749.679.893. 265823
- **Vând casă** ultracentral, în Cuvin, 0723.791.460. 305437
- **Vând urgent casă nouă în Păncota, dormitor, bucătărie, coridor şi living+ anexă 2 camere, teren 250 mp, 27.000 Euro, negociabil, 0757.495.609.** 308284
- **Vând urgent** casă în Vladimirescu, 600 mp, 3 camere, baie, bucătărie, geamuri termopan maro, FS- 22 ml. Preţ 34.800 Eur/negociabil. Tel. 0728.144.898, 0721.198.568. 305488
- **Vând urgent** casă în Ineu, cu teren, total de 780 mp, preţ 12.500 Euro, negociabil. Informaţii telefon 0744.625.058. 320760

CASE-ALTE JUDETE

- **Vând casă** în Dombegyhaz (Ungaria), amenajată, utilată, se vinde la cheie, eventual schimb cu apartament 2 camere Arad. Tel. 0721.716.139. 286386

CASE DE VACANTA-ALTE JUDE

- **ARIEŞENI, teren- construcţii** cabane- vacanţă, curent- electric, eventual cabană, ski, 0722- 257409. 308204

VILE-ARAD

- **Vând vilă** în roşu în Bujac, preţ 72.000 Euro. Telefon 0744.227.354. 227810

SPATII COM-ARAD

- **Vând (închiriez)** cabinet stomatologic, dotat şi utilat complet în zona Fortuna. Telefon 0770.872.885. 288907
- **Vând (închiriez)** urgent spaţiu comercial vis- a- vis de P- ţa Agroalimentară Vlaicu (37 mp). Telefon 0722.718.135. 308338
- **Vând spaţiu** comercial central (în spatele Primăriei), cu intrare din stradă, demisol, 42 mp, ideal birouri, 1 cameră cu baie (WC+ chiuvetă), preţul 28.500 Euro, negociabil, eventual chirie 200 Euro/ lună. Telefon 0741.158.777, 0357/427436. 320820
- **Vând/închiriez hală** 500 mp+curte 1.000 mp cu toate utilităţile, str. Ghiocelor nr. 38. Tel. 0757.621.897, 0745.523.263. 320777

IF FERMIERUL Pecica vinde seminte de calitate certificate
Grau Alex Baza-pret-1.95lei/kg
Grau Pobeda C1-pret -1.9lei/kg
Grau Renesansa C1-pret -1.9lei/kg
Grau Panonia C1- pret-1.9lei/kg
Grau Apache-pret-1.9lei/kg
Ovaz de toamna-pret- 1.7lei+TVA
Semintele sunt tratate cu Vitavax 200FF -2.5l/tona si ambalate la big bag sau saci de 40 kg
Persoane de contact:
Ec.Băgut Ciprian -0744438326
Dr.ing.Băgut Nicolae-0740013984
(H-311878)

Pasiune pentru Bollywood

MĂRTURISIRI. Într-un interviu acordat site-ului IANS (Indo-Asian News Service), Brad Pitt și-a declarat interesul pentru cinematografia indiană, mărturisind că și-ar dori chiar să apară într-un film de la Bollywood. Actorul este de părere că producțiile indiene au evoluat foarte mult în ultima vreme, iar actorii sunt la fel de buni ca cei din Europa ori Statele Unite, dovadă fiind prezența lor la Oscaruri sau la alte gale ale Festivalurilor de Film. „Mi-ar plăcea să lucrez la un film de la Bollywood pentru că sunt pelicule atât de pline de dramă și de culoare. Oricând mă pot hotărî să lucrez la un astfel de film și să apar într-unul dintre acele numere de dans care implică în final toată distribuția", a spus Pitt.

Starul este în special atras de o colaborare cu frumoasa și celebra actriță indiană Aishwarya Rai Bachchan, cu care ar fi putut lucra la Troia, dacă aceasta ar fi acceptat rolul oferit de regizorul Wolfgang Petersen. „Dacă s-ar ivi ocazia, mi-ar plăcea să lucrez cu Aishwarya Rai Bachchan pentru că este o actriță ce se adaptează ușor diverselor partituri. A avut interpretări excelente în filme precum The Mistress of Spices, The Last Legion, The Pink Panther 2 și Provoked, asta ca să numesc doar câteva", a ținut să menționeze Pitt.

D-ALE ACTORILOR

JUDECATĂ CU UN CĂLĂREȚ

Accident. Dennis Quaid a fost dat în judecată de un bărbat care susține că accidentul de călărie pe care l-a suferit recent a fost cauzat de faptul că traseul de călărie existent pe proprietatea actorului era amenajat necorespunzător. Atunci când un sistem de irigare a gazonului a pornit, calul pe care îl călărea s-a speriat, iar el a suferit răni serioase.

ARESTATĂ DIN NOU

Recidivă. Actrița americană Lindsay Lohan a fost arestată de poliția din New York după ce a lovit un pieton cu automobilul pe care îl conducea și a părăsit locul accidentului. Vedeta încerca să își parcheze automobilul Porsche Cayenne rulând cu spatele în apropiere de Dream Hotel din New York, în momentul în care a lovit în zona genunchilor un bărbat în jurul vârstei de 30 de ani, a cărui identitate nu a fost dată publicității.

JEN, MAMĂ EROINĂ

Reclamă. Ceea ce ar putea fi știrea anului în showbiz este, de fapt, o reclamă în care Jennifer Aniston, în vârstă de 43 de ani, își tratează cu ironie statutul de celebritate, interpretând rolul unei vedete care își ascunde de public viața de femeie însărcinată cu tripleți și mamă a alți doi copii. Chiar dacă Jennifer Aniston nu este încă mamă în viața reală, o familie ar putea apărea destul de curând.

OPERATĂ DE URGENȚĂ

Postnatal. Actrița Tori Spelling a fost internată de urgență și supusă unei intervenții chirurgicale, din cauza unei complicații survenite după ce a născut. La doar câteva zile după ce l-a adus pe lume pe Finn, cel de-al patrulea său copil, actrița s-a simțit rău și a fost dusă de urgență la spital. Singurul punct de vedere oficial al reprezentanților actriței spune că Tori a fost operată, rămâne în spital deocamdată dar se simte bine și se odihnește.

BOX OFFICE ROMÂNIA

→	1. RESIDENT EVIL: RĂSPLATA (1 SĂPT.)	24.752	533.597,00
↓	2. DANSUL DRAGOSTEI 4: REVOLUȚIA (2 SĂPT.)	43.737	839.468,41
→	3. DESPRE OAMENI ȘI MELCI (1 SĂPT.)	19.612	199.281,66
→	4. TINKER BELL: CLOPOȚICA ȘI SECRETUL ARIPILOR (2 SĂPT.)	27.303	507.973,00
↓	5. EROI DE SACRIFICIU 2 (3 SĂPT.)	83.824	1.365.968,61
↓	6. NEÎNFRICATĂ (5 SĂPT.)	139.814	2.686.373,00
→	7. CAMPANIA (1 SĂPT.)	6.902	132.340,43
↓	8. BRUTELE (2 SĂPT.)	25.106	430.378,47
↓	9. DIN DRAGOSTE PENTRU ROMA (3 SĂPT.)	30.712	523.495,90
↓	10. ÎN AFARA LEGII (2 SĂPT.)	13.153	230.034,21

Hope Springs

Provocare: Terapia de cuplu

O avalanșă emoțională plină de umor și imprevizibil, cu Meryl Streep și Tommy Lee Jones în rolurile principale.

SEXERCIȚII. Doi dintre cei mai tari actori din lume se întâlnesc într-o comedie cu suflet, dar și cu momente absolut delicioase, la care râzi cu lacrimi. Meryl Streep și Tommy Lee Jones fac terapie de cuplu în „Hope Springs"/ „Terapie de cuplu", o comedie îndrăzneață, despre subiecte intime pe care mulți se feresc să le abordeze. Un film inteligent și plăcut, ce nu trebuie ratat.

Povestea

Kay (Meryl Streep) și Arnold (Tomy Lee Jones) formează un cuplu devotat, dar plictisit, iar cei peste 30 de ani de căsnicie o determină pe Kay să încerce să-și condimenteze relația și să se reapropie de soțul său. În momentul în care află că un consilier marital de renume (Steve Carell) se află în orășelul Great Hope Springs, aceasta pune la cale un plan să-l convingă pe scepticul său partener să ia avionul și să urmeze o săptămână de terapie de cuplu.

Va fi suficient de greu pentru Kay să îl convingă pe încăpățânatul Arnold că terapia este benefică pentru relația lor, însă adevărata provocare pentru amândoi vine în momentul în care trebuie să renunțe la inhibițiile din dormitor și să încerce să reaprindă flacăra care i-a făcut inițial să se îndrăgostească unul de celălalt.

Morala

„Hope Springs" ne readuce aminte încă o dată cât de vulnerabili suntem și cât de ușor se pot distruge relații clădite chiar și pe zeci de ani de apropiere. Cu doi actori formidabili, replici inteligente și situații comice duse la extrem, „Hope Springs" merită să își facă loc în programul oricărui spectator ce vrea să se bucure de un film bun.

Regia: David Frankel, **Cu:** Meryl Streep, Steve Carell, Tommy Lee Jones, **Gen film:** Comedie, Dramă, Romantic, **Durata:** 100 minute, **Premiera în România:** 21.09.2012

Au vorbit aceeași limbă

David Frankel, cel care semnează regia comediei romantice „Terapie de cuplu" a declarat despre starurile filmului, Meryl Streep, Tommy Lee Jones și Steve Carrell: „Sunt actori extraordinari care vorbesc aceeași limbă, dacă se poate spune așa. S-au simțit imediat în largul lor și au înțeles personajele în profunzime. Aș vrea să pot spune că a fost ușor, dar știu că ei au muncit foarte mult."

Hit and Run

Loveşte şi, după aceea, fugi

COMEDIE. Charles Bronson (Dax Shepard) este un șofer care și-a pus serviciile la dispoziția unor infractori, ajutându-i să scape de lege. În prezent, Charles este inclus într-un program de protecție a martorilor și locuiește în centrul Californiei sub o nouă identitate. Iubita lui, Annie Bean (Kristen Bell), primește jobul pe care-l visa, de a deschide primul departament pentru studierea non-violenței într-o universitate de prestigiu din Los Angeles. Charlie nu dorește să o urmeze pe iubita sa și încearcă să o convingă din răsputeri să nu facă acest pas. Totuși, când șeful lui Annie îi ordonă să se ducă, Charlie se decide să meargă cu ea. Fuge din programul de protecție a martorilor pentru a o duce pe Annie la Los Angeles, unde aceasta nu trebuie să piardă slujba la care visase toată viața.

Călătoria lor devine extrem de periculoasă când sunt urmăriți de agenții federali conduși de Randy Anderson (Tom Arnold), dar și de foștii interlopi cu care lucra Charlie, conduși de Alex (Bradley Cooper). Disperat să rămână cu un pas în fața urmăritorilor și să ajungă la destinație teafăr și nevătămat, Charlie își dotează automobilul cu dispozitive de ultimă generație pentru a-i îmbunătăți performanțele și viteza.

Regia: David Palmer, Dax Shepard, **Cu:** Bradley Cooper, Kristen Bell, Dax Shepard, **Gen film:** Acțiune, Comedie, Romantic, **Durata:** 100 minute, **Premiera în România:** 21.09.2012

Millefiori
SC MILLEFIORI SRL Arad,
societate producatoare de bijuterii
si articole decorative din sticla de Murano
angajeaza
Agent de vanzari (COR 332203)
CV : fax. 0257-278404; liliana@millefiori-romania.ro

LukasConstruct
■ HIDROIZOLAȚII - GARANȚIE 10 ANI
■ VINDEM MEMBRANE BITUMINOASE
ARAD, str. Vrabiei 1; Tel. 0257-256-119; Mobil 0723-273-746.
169945

S.C. LAZAR & SOHNE S.R.L., ARAD
ANGAJEAZA: MANIPULANTI MARFURI
OFERIM SALARIU ATRACTIV, TICHETE DE MASA
SI DECONTARE TRANSPORT
DETALII LA SEDIUL FIRMEI - ARAD, CALEA 6 VANATORI, NR. 1-3,
BIROUL RESURSE UMANE

Millefiori organizeaza interviuri in data de 26.09.2012 , ora 09,00 la sediul societatii din Arad, str. Calea Zimandului nr. 26 (Gradiste langa Lukoil) pentru angajarea de muncitori necalificati - prelucrare sticla; calificare la locul de munca.
Tel: 0257278404
(308312)

LA MAGAZINUL MOBILA
(parter) din Aradul Nou (lângă Verbiță)
GĂSIȚI TOATĂ GAMA DE MOBILIER DORITĂ,
LA PREȚURI FOARTE MICI.
0741-499-505
(2081 - H 303398)

Program publicitate:
pe B-dul Revoluției, nr. 81
luni-vineri: 8.00-18.00,
duminică: 9.00-13.00.

Publicitate 0257-210.775; 0257-280.904

RECLAME

DECESE

Cu inimile zdrobite de durere anunţăm încetarea fulgerătoare din viaţă a iubitului nostru soţ şi tată

ZANGOR NICOLAE

la vârsta de 71 de ani.

Trupul neînsufleţit este depus la capela cimitirului ortodox din Valdimirescu. Înmormântarea va avea loc sâmbătă, 22 septembrie, la ora 16,00.

Familia îndoliată

Cu sufletul sfâşiat o vom conduce pe ultimul drum pământesc, pe cea care a fost, este şi va fi de neînlocuit mama şi soţia noastră

FLOAREA MARIA FIREZAR

sâmbătă, 22 septembrie 2012, ora 14.00, de la Capela Principală a Cimitirului Eternitatea.

Diana şi Nelu Firezar

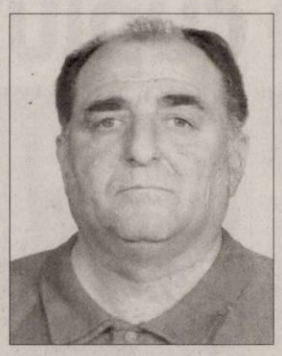

Cu profundă durere în suflet anunţăm decesul fulgerător după o scurtă suferinţă a celui care a fost soţ, tată şi bunic devotat

ARDELEAN MIHAI,

în vârstă de 70 ani.

Înmormântarea va avea loc astăzi, 21 septembrie, ora 15,00 la Cimitirul din Micălaca. Dumnezeu să te odihnească în pace.

Soţia Ardelean Ana, fiica Mihaela, ginerele Liviu, nepoata Andrada

Cu adâncă durere în suflet, anunţăm trecerea la cele veşnice, după o lungă şi grea suferinţă a iubitului nostru fiu, soţ, tată, socru, bunic

PASCU FLOREA (GIGI),

la vârsta de 62 ani.

Slujba se va oficia astăzi, 21 septembrie 2012, ora 15,00 la Biserica Penticostală Micălaca (str. Renaşterii nr. 2A), iar înmormântarea va avea loc la Cimitirul Pomenirea.

Soţia Maia şi mama Elena te vom plânge, veşnic nemângâiate

Cu adâncă durere anunţăm încetarea din viaţă a celei care a fost

GABOR FLOARE

mamă, bunică şi străbunică,

în vârstă de 80 ani.

Înmormântarea astăzi, 21 septembrie, ora 12,00 de la Capela Cimitirului Pomenirea.

Îndoliata familie Gabor

Program publicitate:
pe B-dul Revoluţiei, nr. 81
luni-vineri: 8.00-18.00,
duminică: 9.00-13.00

SERVICII FUNERARE

IN MEMORIAM
NON STOP!
KUKI - servicii funerare complete
Producător de sicrie - oferă sicrie la preţ de producător.
Pentru membrii C.A.R.P. transport gratuit atât în oraş, cât şi în judeţ.
GRATUIT rezolvăm actele la spital, primărie, casa de pensii şi C.A.R.P.
Transport intern şi internaţional.
Accesorii funerare.
Contact: Arad, Str. Mihai Eminescu nr. 4 (în curte), vis-a-vis de Cerbul Albastru.
Telefon: 0257/211929, mobil: 0723-343-964
www.inmemoriamkuki.com
(H-748928)

CONDOLEANŢE

Conducerea Companiei de Apă Arad este alături de colegul lor Raul Lazăr în greaua încercare pricinuită de pierderea tatălui drag. Sincere condoleanţe familiei îndurerate!

Ne alăturăm durerii colegului nostru Raul Lazăr în aceste clipe dureroase pricinuite de trecerea în nefiinţă a celui care i-a fost tată. Sincere condoleanţe familiei.

Colectivul Birourilor Financiar, Investiţii şi Contabilitate al Companiei de Apă Arad

Suntem alături de colegul nostru Raul Lazăr în marea durere pricinuită de decesul tatălui.

Serviciul Resurse Umane al Companiei de Apă Arad

Suntem alături de îndurerata familie în dureroasele momente prilejuite de trecerea în nefiinţă a celui care a fost

LAZĂR CORNEL.

Dumnezeu să-l odihnească în pace! Sincere condoleanţe familiei îndurerate!

Fam. Domokos

Avocaţii din Baroul Arad sunt alături de colega avocat Firezar Diana Amelia în marea durere pricinuită de trecerea în veşnicie a mamei

FIREZAR FLOAREA MARIA

şi transmit sincere condoleanţe.

Cabinetul de avocat „Sfăt Ioan" din Arad transmite sincere condoleanţe colegei şi prietenei lor Firezar Diana, pentru pierderea suferită în urma decesului mamei sale

FIREZAR FLOAREA MARIA.

Dumnezeu s-o odihnească!

Ionel, Felicia, Dana şi Laci sunt alături de tine!

Suntem alături de prietena noastră Laura Madoşa în aceste momente grele în care se desparte de tatăl său

PASCU FLOREA.

Dumnezeu să-l odihnească în pace!

Cătălin, Mihaela, Iulian, Loredana, Emad, Liza

Druţău Angelica şi Buşa Mihaela împreună cu familiile mulţumesc celor care le-au fost alături în greaua încercare pricinuită de decesul părinţilor

NICA MIHAI

şi

NICA MARIA.

COMEMORĂRI

Suntem alături de verişorii noştri Puşa, Codruţa şi Diţi la împlinirea unui an de la despărţirea de cel care a fost

ing. dipl. BOTA IOAN HOREA.

Nişca, Diana şi Dana

Anunţurile de deces se publică GRATUIT!

Nu putem exprima în cuvinte durerea adâncă, tristeţea şi golul imens din sufletele noastre la împlinirea a 40 de zile de când ai plecat de lângă noi

CÎMPAN MONICA.

Parastasul va avea loc duminică, 23 septembrie 2012, ora 12:00, la Biserica Şega 1.

Te plângem mereu: părinţii Viorica şi Dumitru, soţul Ghiţă, copiii Diana şi Tudor, fratele Cristian, cumnata Ramona şi nepoata Iulia

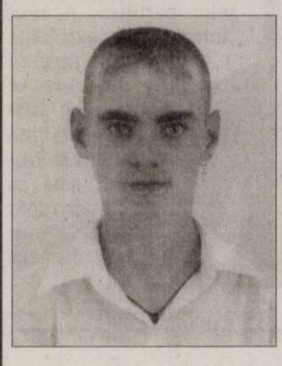

Dragul nostru

BUBELA COSMIN,

cu îngerii în cer serbezi/ A 24-a aniversare/ Căci Domnul te-a chemat la El/ În floarea tinereţii/ Noi nu te vom uita nicicând/ Şi te vom plânge ne-ncetat/ Până la sfârşitul vieţii. În loc de „La Mulţi Ani" îţi spunem cu inimile zdrobite de durere şi cu ochii plini de lacrimi Dumnezeu să-ţi dea odihna veşnică, iar îngerii să-ţi vegheze somnul!

Te vom plânge mereu.

Mami şi fratele tău Paul, în veci nemângâiaţi

O readucem în memoria celor care au cunoscut-o şi au iubit-o pe fiica noastră

STEJAN

LAVINIA – AMALIA,

de la a cărui deces tragic, se împlinesc astăzi 9 ani.

Te plâng mereu tati, mami şi fratele Paul

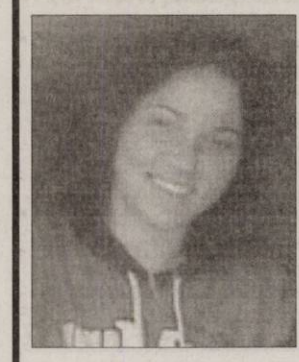

Se împlinesc 9 ani de când a plecat în veşnicie

LAVINIA STEJAN,

lăsând durere, lacrimi şi mult dor. Ne mângâiem doar cu speranţa revederii.

Mirii, Lidia, Mişu

Amintesc celor care au cunoscut-o că pe 22 septembrie se împlinesc 5 ani de când m-a părăsit după 50 ani de căsătorie cea care a fost

CARAMAN ECATERINA.

Fie-i ţărâna uşoară!

Soţul îndurerat, Caraman

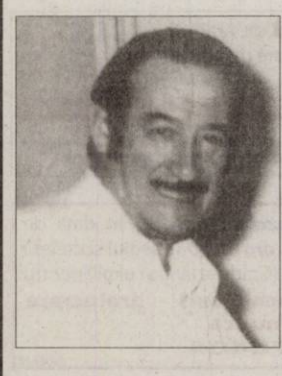

Există răni care nu se vindecă niciodată. Există goluri care nu se umplu niciodată. Există amintiri care nu se şterg niciodată chiar dacă ai plecat printre stele în urmă cu 11 ani (22 septembrie 2001). Vei rămâne în sufletul şi gândurile noastre, scumpul nostru tată şi soţ

SCHMIDT MIHAI.

Dumnezeu să odihnească sufletul tău bun şi nobil!

Cu dor imens, fiica Hilde şi soţia Valeria Schmidt

Publicitate mică 0257/210.775

Cu tristeţe, lacrimi pe obraz şi dorul în suflet, dar şi cu speranţa revederii în lumea de apoi, amintesc că astăzi, se împlineşte un an de când ai plecat în veşnicie, dragul meu fiu

DAN SABĂU.

Deşi eşti departe de mine şi aproape de Dumnezeu, te voi iubi mereu. Fie-ţi ţărâna uşoară!

Mama Minerva

Azi, 21 septembrie se împlineşte 1 an de lacrimi, durere şi dor nestins de când ne-a părăsit iubitul nostru soţ şi tată

SABĂU DAN.

Rugăm pe Bunul Dumnezeu să-i dea odihnă veşnică! Te vom iubi mereu şi nu te vom uita niciodată.

Soţia Ani şi fiica Roxana

Se împlineşte 1 an de când ne-a părăsit pentru totdeauna ginerele meu drag

SABĂU DAN

lăsând în urmă doar lacrimi şi durere. Să-i fie memoria binecuvântată!

Mama soacră Ana Dobre

A trecut 1 an de la despărţirea de unchiul meu drag

SABĂU DAN.

Au rămas doar frumoase amintiri şi recunoştinţă veşnică. Te voi iubi mereu.

Nepotul Cristi Dobre

A trecut un an de la despărţirea de bunul nostru prieten

DAN SABĂU.

Dumnezeu să-l odihnească!

Jon şi Dana Morariu

O lumânare aprinsă şi o tristă aducere aminte la 1 an de la despărţirea de bunul nostru prieten şi cumnat

SABĂU DAN.

Odihnă veşnică!

Gabi şi Cristi

Cu aceeaşi durere în suflet amintim rudelor, prietenilor şi cunoscuţilor că s-au scurs 6 săptămâni de când draga noastră mamă şi bunică

FLORICA CHIRILAŞ

ne-a părăsit. Parastasul şi slujba de pomenire vor avea loc sâmbătă, 22 septembrie 2012, ora 12:00, la Biserica Ortodoxă din Micălaca Veche. Mulţumim tuturor care ni s-au alăturat şi care-i vor păstra o aducere aminte.

Fiul Marius, nora Corina şi nepoata Roxana

Nimic nu este mai dureros în viaţă decât despărţirea de fiinţele dragi. Un dor nestins este tot ce ne-a mai rămas de când aţi plecat în veşnicii dragii noştri părinţi:

MOŢ EVA

– 6 ani

(născută în Bochia, decedată în Zimand-Cuz

şi

MOŢ VASILE

– 5 ani

(născut în Botfei).

La revedere în veşnicii!

Copiii Florica, Tiana, Traian

Publicitate mică 0257/210.775

Cu durere în suflet ne aducem aminte că în 24 septembrie 2012 se împlineşte un an de când ne-a părăsit cea care ne-a fost soţie, mamă şi bunică

NĂSUI ANUŢA

(din Cuvin).

Avem nădejdea că ne vom reîntâlni pe noul pământ.

Te plângem: soţul Năsui Vasile din Cuvin, fiul Năsui Vasile şi soţia Livia din Macea, fiica David Mariana şi soţul Ghiţă, nepoţii

---

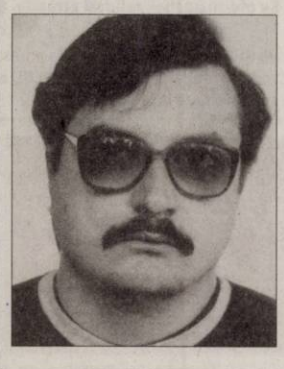

În data de 22 septembrie 2012 se împlinesc 2 ani de când ne-a părăsit pentru totdeauna dragul nostru fiu, frate, cumnat şi unchi

SIMION MARIAN,

care nu mai este printre noi. Nu te vom uita niciodată şi ne rugăm la Bunul Dumnezeu să te ierte şi să te odihnească!

Mama fam. Dodean şi sora fam. Jivan

Timpul nemilos a aşternut 7 ani de lacrimi şi durere de când iubita noastră fiică, soţie şi mamă

DIG ADRIANA,

a plecat prematur dintre noi, lăsând doar amintiri. Parastasul va avea loc duminică, 23 septembrie la Biserica din Covăsânţ.

Familia

Lacrimi fierbinţi pe mormântul mamei mele

PESCARIU AURORA-IULIANA

care ne-a părăsit acum 3 ani. Vei rămâne veşnic în inima mea!

Fiica Rodica

Tristă aducere aminte la împlinirea unui an de la despărţirea de dragul nostru soţ, tată şi socru ing. diplomat

BOTA IOAN HOREA.

Parastasul va avea loc sâmbătă, 22 septembrie 2012, ora 10:30, la locul de veci din cimitirul Eternitatea.

Familiile îndurerate Bota şi Stoica

Candela dragostei şi a recunoştinţei va arde mereu în sufletele noastre, pentru naşul nostru

MARCEL BERENZ,

plecat de şase luni într-o lume mai bună. Flori şi lacrimi pe tristul tău mormânt.

Finii Laurenţiu, Carmen şi Mihai

Au trecut 11 ani de lacrimi şi dor nestins de la despărţirea de cel mai iubit soţ, tată şi bunic

ing. STANCA PETRU.

Nu te vom uita niciodată!

Familia

Se împlinesc doi ani de când ne-a părăsit cea care a fost iubita noastră soţie şi mamă

MATEŞ VICTORIA

din Sâmpetru German.

Vom păstra cu drag în memorie căldura şi dragostea cu care ne-ai înconjurat. Paşii noştri se îndreaptă mereu spre mormântul tău, iar chipul tău minunat, unic, drag şi bun va rămâne veşnic în sufletele noastre. Rugăm pe Bunul Dumnezeu să te ierte şi să te odihnească în pace!

Soţul Vasile

Cu tristeţe, lacrimi pe obraz şi dor în suflet dar şi cu speranţa revederii în lumea de apoi amintim că duminică 23 septembrie se împlinesc 5 ani de când ai plecat în veşnicie dragul nostru soţ, tată şi bunic

BĂDOIU ION.

Nu te vom uita niciodată **tati** dragă.

Soţia Elena, copiii Răzvan cu Adela, Raluca cu Dan şi nepoţelul David

---

Azi, 21 septembrie 2012, se împlinesc 6 luni de la trecerea în eternitate a celei care a fost iubita noastră soţie, mamă şi bunică

RENTZ AURELIA.

Nu te vom uita niciodată!

Soţul Sepi, copiii Erich, Ioji, nora Marika, nepoata Kitty

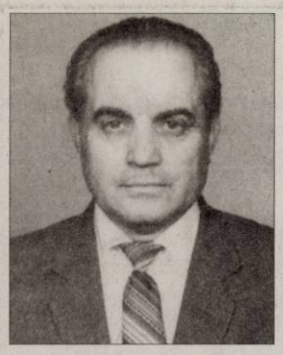

Se împlinesc 4 ani de la pierderea iubitului nostru soţ, tată şi bunic

MOGA IOAN

celui căruia îi păstrăm neştearsă şi pioasă amintire. Înlăcrimaţi, rugăm pe Bunul Dumnezeu să-i dea odihnă şi iertare!

Soţia Florica, fiul Doru, nora Mia şi nepoţii Lucian şi Ancuţa

---

Au trecut 7 ani de când a plecat dintre noi, pentru totdeauna, cel care ne-a fost drag şi un om deosebit,

OANCEA DUMITRU.

Nu te vom uita niciodată şi ne vom aminti mereu cu drag de tine. Dumnezeu să te odihnească în pace!

Soţia, fiul şi fiica

La 1 an de la plecarea în veşnicii a iubitei noastre cumnate şi mătuşă

ELENA HORVAT

din Bocsig,

ne alăturăm familiei, purtându-i recunoştinţă veşnică şi păstrând-o în inimile noastre.

Cumnata Lenuţa şi nepoţii Nicoleta şi Paul cu familiile

Anunţurile de deces se publică GRATUIT!

COFICAB

Recrutăm persoane motivate pentru a creşte împreuna cu organizaţia şi a-şi construi o carieră de success în cadrul organizaţiei

OPERATOR PRODUCTIE (MASINI CU COMENZI NUMERICE):

Descrierea postului:
- manipulează utilaje cu control numeric
- seteaza parametri utilajului utilizat
- efectuează măsuratorile de verificare

Cerinte:
- 10 clase/ şcoală profesională
- disponibilitate la program de lucru in 3 schimburi (flux continuu)
- persoana dinamica si organizata, spirit de echipa

OPERATOR LOGISTICA :

Descrierea postului:
- responsabil cu operatiunile de incarcare/ descarcare a produselor din magazie si de pe liniile de productie
- introducerea informatiilor in baza de date a stocurilor din magazie
- manipularea stivuitoarelor

Cerinţe:
- şcoală profesională / liceu tehnic
- carnet ISCIR
- cunoştinţe minime operare calculator
- disponibilitate la program de lucru în 3 schimburi
- persoană dinamica şi organizată, spirit de echipă

Se oferă: pachet salarial atractiv, al 13-lea salariu, sistem de bonusuri, tichete de masă din prima zi de lucru, o masă calda în fiecare zi, transport gratuit

Vă rugăm, trimiteţi CV-urile la adresa de e-mail **human.resources@coficab.com** la nr. de fax **0257 202601** sau la sediul companiei din **Arad, str.III, nr.2, Zona Industriala Vest,** de luni pana sambata intre orele 6-22. Informaţii suplimentare la tel: **0257 202632**

(301406)

COFICAB

Recrutăm persoane motivate pentru a creşte împreuna cu organizaţia şi a-şi construi o carieră de success în cadrul organizaţiei

MECANIC
- responsabil cu întreţinerea şi repararea utilajelor
- desfaşoară operaţiuni complexe privind asamblarea şi repararea utilajelor din spaţiul de productie
- participă la instalarea şi punerea in funcţiune a noilor echipamente

ELECTRICIAN
- responsabil cu intretinerea si repararea utilajelor electrice
- desfasoara operatiuni complexe privind asamblarea si
- repararea utilajelor din spatiul de productie
- regleaza si verifica instrumentele de masura utilizate in
- spatiul de productie

Cerinte: vechime min. un an pe poziţie similară, studii tehnice de specialitate (şcoala profesională, liceu tehnic), persoană dinamică

Se oferă: pachet salarial atractiv, al 13-lea salariu, sistem de bonusuri, tichete de masă din prima zi de lucru, o masă calda în fiecare zi, transport gratuit

Vă rugăm, trimiteţi CV-urile la adresa de e-mail **human.resources@coficab.com** la nr. de fax **0257 202601** sau la sediul companiei din **Arad, str.III, nr.2, Zona Industriala Vest,** de luni pana sambata intre orele 6-22. Informaţii suplimentare la tel: **0257 202632**

(301406)

WACHSTUM DURCH INNOVATION

Die **REIS ROBOTICS Unternehmensgruppe** mit dem Hauptsitz in Obernburg ist weltweit in den verschiedensten Anwendungsgebieten und Branchen tätig. Als Lieferant von **schlüsselfertigen Automationsanlagen** entwickelt und fertigt REIS ROBOTICS Industrieroboter und Komponenten der Automatisierungstechnik, plant Gesamtanlagen und ist unter anderem Marktführer für Modulanlagen in der Photovoltaik.

Wir suchen:

SPS-Programmierer (m/w)

für projektbezogene Arbeiten

Ihr Profil:
- Elektroingenieur oder Elektrotechniker
- Kenntnisse der Steuerung Typ Siemens S7
- Bereitschaft zu Dienstreisen ins Ausland

Ihre Aufgaben:
- Programmierung von SPS-Steuerungen
- Inbetriebnahme von Anlagen am Hauptsitz und auch beim Kunden vor Ort

Sie sind engagiert, kontaktfreudig und aufgeschlossen für neue Technologien und anspruchsvolle Aufgaben? Dann freuen wir uns, Sie kennenzulernen.

Senden Sie Ihre Bewerbungsunterlagen an:

Reis GmbH & Co. KG Maschinenfabrik
Personalabteilung Walter-Reis-Str. 1 D-63785 Obernburg
Tel.: +49 6022 503-103 personalabteilung@reisrobotics.de
www.reisrobotics.de

REIS ROBOTICS

VERBITA
DEALER AUTORIZAT DACIA & RENAULT

Gama Dacia Dokker

Pentru familie, pentru profesionişti ... şi invers!

de la 9.000 euro (cu TVA) de la 8.700 euro (cu TVA)

ARAD | Calea Aurel Vlaicu, nr. 282, tel: 0257 275 600 e-mail: vanzari@verbita.ro Calea Timişoarei, nr. 52, tel: 0257 276 752, e-mail: vanzari@verbita.ro

INEU | str. Republicii, nr. 170, tel: 0257 512 800 e-mail: vanzariineu@verbita.ro

(8973355)

AMATEX

firmă germană înfiinţată în 1994,
cu sediul în Sânleani 375, jud. Arad,
producătoare de confecţii din tricot pentru copii,

angajează

CONFECŢIONERE

Se oferă:
- un loc de muncă sigur şi plăcut;
- condiţii de muncă la standarde occidentale, cu spaţiu de producţie complet climatizat;
- salarizare deosebită, inclusiv tichete de masă, precum şi prime anuale de concediu şi de Crăciun;
- transport din Arad asigurat pe doua rute: Gara Aradul Nou – Micalaca – Sânleani şi Cl. A. Vlaicu – Gara Arad – Sânleani;
- 25 de zile lucrătoare de concediu plătit, dintre care 3 săptămâni consecutive garantate în timpul verii.

Informaţii la tel. 0257-381881
de luni până joi între orele 7:00 şi 16:00 şi vineri de la 7:00 la 13:15

(269763)

AVEŢI NEVOIE DE BANI?

Vă oferim **125** lei/g pe aur 18 K
100 lei/g pe aur 14 K
Dobânda pe zi: **0,3%**
Perioade mai lungi de creditare:
30, 60, 90 zile

BAV AMANET

Arad, Piaţa Avram Iancu Nr. 1. / Tel.: 0257/210-040
Deschis: L–V: 8–16, S: 8–12

Program publicitate:
B-dul Revoluţiei, nr. 81
luni-vineri: 8.00-18.00,
duminică: 9.00-13.00.

Transformă nemulţumirea în siguranţă!

ARTEX SCM
SOCIETATE CU TRADIŢIE ÎN DOMENIUL TEXTIL

ANGAJEAZĂ

CONFECŢIONERE ÎMBRĂCĂMINTE
sau persoane cunoscătoare de meserie şi persoane pentru călcat,

OFERIM: ● *climat de lucru european;* ● *salarii motivate în acord individual;* ● *tichete de masă;* ● *primă de transport - prezenţă;* ● *premii;* ● *un singur schimb;* ● *asistenţă medicală.*

Angajările se fac pe bază de probă de lucru.
DETALII: telefon: 0357- 408275; 0357- 408276

(292014)

FABRICĂ ÎNCĂLŢĂMINTE

ANGAJEAZĂ

Pentru banda de cusut
MAŞINISTE ŞI MANUAL CU EXPERIENŢĂ

Societatea asigură transport gratuit, cu microbuz, pe ruta Arad-Sîntana şi Arad-Curtici
Telefon : 0257-212-928

(308213)

SC INTERCITY TRADING SRL

angajează:

>> AGENT LIVRARI (şofer);
>> MAGAZIONER – GESTIONAR;
>> AGENT VANZĂRI;
>> OPERATOR CONTABILITATE;
>> HORTICULTOR SI GRADINAR (INGRIJITOR PLANTE);
>> MUNCITOR NECALIFICAT.

Studii medii.

C.V.-ul , personal : str. Lugojului, nr. 2, dupa ora 17,00".

(E)

SC DITRE INTERNATIONAL SRL

Angajeaza:

-confectionere pt. masina de cusut
- croitori in piele manual si la masina
- muncitoare si muncitori necalificati
- operatori calculator masina CNC in fabrica (masini taiat pal si tesatura)
- tamplari
- tapiteri

Oferim: salarii atractive,bonuri de masa,transport gratuit.
Informatii la sediul firmei din Arad,Str. a-III-a,Zona Industriala Vest, Nr. 3, tel . 0257/216610 intre orele 9-14 de luni pana vineri

(231704)

COLEGIUL ECONOMIC ARAD

face înscrieri în clasa XII - **technician în gastronomie, curs seral.**
Se poate înscrie orice absolvent de şcoală profesională, indiferent de profilul şi anul absolvirii.
Şcolazirea este gratuită.
Informaţii la secretariatul şcolii, tel.: 0257-281-529

(2080 - H 303339)

• **25.000 mp,** Proiect HALE, Zona- Industrială PECICA- TURNU, front- stradal- dublu, 0722- 257409. 308201

TERENURI LOCAL

• **Vând loc** de casă, suprafaţă 906 mp, FS 15 ml, zona Grădina Poştei, la preţul de 18.000 Euro, negociabil, în 2 rate, zonă rezidenţială de case, cu PUZ aprobat. Telefon 0741.158.777, 0357/427436. 320779

• **Vând locuri** casă 400- 500 mp cu C.F.+ toate utilităţile în Arad. Telefon 0745.350.576. 273567

• **Vând parcelă** 2.500 mp, lângă centură, curent electric, PUZ aprobat pentru construcţii comerciale, servicii, industriale, 0722.521.300. 193669

• **Vând parcelă** 8.000- 15.000 mp la centură, cu PUZ aprobat pentru construcţii comerciale, servicii industriale, curent electric, drum, 0732.733.623. 193791

• **Vând teren** agricol Arad spre Zimand 2,77 ha, tarla 192/ 1743, preţul 4.500 Euro/ negociabil cu CF. Telefon 0741.158.777, 0357/427436 321801

• **Vând teren** agricol 1 ha, 3.535 mp în Sânicolaul Mic, cărucior, butelie gaz. Telefon 0770.366.979, 0357/808732. 251016

• **Vând teren** intravilan între case, în Arad, 670 mp, front stradal 30 m, canalizare, apă, gaz, curent trifazic prin subteran trase pe parcelă.Preţ fix 19.700 Eur (29 Eur/mp). Telefon 0723.191.127. 311554

• **Vând teren** intravilan, Grădişte, str. Privighetorii, 300 mp, parcelabil, toate utilităţile la stradă. Tel. 0744.555.076, 0744.621.968. 320553

• **Vând teren** 600 mp, Subcetate, zonă excelentă, 52.000 Eur, 0756.064.549. 311611

• **Vând teren** 750 mp, cartier Poltura (Cocoşvaroş). Preţ negociabil, 0722.274.864 319030

• **Vând 5** ha teren pentru construcţii comerciale, hale, depozite, PUZ aprobat, front la centură 82 m, 0732.733.623. 197827

• **Vand 900** mp teren Str. Milan Tabacovici nr 31 0756495707 215360

TERENURI JUDET

• **Vând grădină** în Cuvin. Telefon 0723.791.460. 305450

• **Vând loc** casă Felnac, central, 1.439 mp, 15.000 Euro. Telefon 0742.065.194. 292537

• **Vând loc** de casă în Şofronea, toate utilităţile. Telefon 0741.645.335. 268114

• **Vând loc** de casă, cca 530 mp, Zimand Cuz, 2.800 Euro, 0745.909.913. 308398

• **Vând păşune** 2,3 ha Şiria, în tarla 725 lângă Feredeu, la preţul de 2.000 Euro/ ha, negociabil. Telefon 0741.158.777, 0357/ 427436. 320784

• **Vând teren** agricol cu CF, Şag, tarla 80, suprafaţă 2,83 ha, la preţul de 2.700 Euro/ ha, negociabil. Telefon 0741.158.777, 0357/ 427436. 320539

• **Vând teren** agricol Variaşul Mare, tarla 102/381/11, suprafaţa 3,6 ha, preţul 2.900 Euro/ negociabil. Telefon 0741.158.777, 0357/427436 322011

• **Vând teren** casă Zimand- Cuz, 1.700 mp. Preţ negociabil. Informaţii: 0722.281.054. 231746

• **Vând teren** intravilan, 600 mp în Livada, zonă liniştită. Telefon 0754.286.841. 225664

• **Vând teren** intravilan, intrare Frumuşeni stânga, 2.400 mp, 8.000, 0745.555.072. 313728

• **Vând teren** în Livada, 600 mp, 10.000 Euro. Telefon 0745.127.074. 308947

• **Vând urgent** 3.500 mp teren în Cuvin. Tel. 0721.716.139. 286372

• **Vând 5** ha pământ arabil la Şag, 10 ha pământ fâneţe în jud. Timiş, comuna Brestovăţ. Tel. 0743.359.982. 311788

• **Vând 5** ha teren arabil Şag- Arad. Tel. 0745.374.908. 311930

IMOBILE CHIRII

• **Închiriez apartament** ultracentral (2 camere, bucătărie, baie), mobilat, utilat, 0745.315.895. 262246

• **Închiriez apartament** 3 camere, mobilat, utilat, termopan, decomandat, str. Imaşului, Micălaca, 200 Euro+ garanţie. Telefon 0728.022.846. 284402

• **Închiriez apartament** zona Intim, Spitalul Judeţean, 0745.792.400. 292131

• **Închiriez apartament** 3 camere, central, mobilat, utilat, termotecă. Telefon 0728.129.650. 303175

• **Închiriez apartament** ultracentral, mobilat, două camere, 2- 3 studente, 0721.238.241. 305404

• **Închiriez apartament** 2 camere, complet utilat, în zona Micălaca, 0729.907.429. 305456

• **Închiriez apartament** 3 camere, zona Miorita, mobilat, 145 Eur, 0752.476.378. 305465

• **Închiriez apartament** 2 camere, zona Podgoria, etaj 3, mobilat, 160 Eur+garanţie. Tel. 0722.609.755. 305466

• **Închiriez apartament** 1 cameră, zona Primărie, mobilat, utilat, 130 Euro/ lună, 0721.825.890. 305633

• **Închiriez apartament** 2 camere, mobilat, gaz, satelit, maşină spălat, frigider, 0751.382.017. 311377

• **Închiriez apartament** 2 camere, mobilat, contorizat, renovat, Grădişte. Tel. 0770.605.657. 311543

• **Închiriez apartament** două camere decomandat, mobilat şi utilat, zona 700- Micălaca, începând din 01.10.2012. Telefon 0743.403.537. 313777

• **Închiriez apartament** 3 camere, decomandat, mobilat, utilat, contorizat cu(fără) garaj, 200 Eur negociabil, zona Făt Frumos. Tel. 0751.434.999. 319027

• **Închiriez apartament** 2 camere mobilat complet, Micălaca, Abrud, 0744.555.076, 0744.621.968. 319035

• **Închiriez apartament** 2 camere, central, et. 1, suprafaţă 120 mp, mobilat lux, termotecă, gresie, faianţă, parchet, frigider, aragaz, TV, la preţul de 250 Euro+ garanţie. Telefon 0743.308.024, 0357/427436. 320546

• **Închiriez apartament** 2 camere, zona Intim, parter înalt, mobilat, utilat, frigider, aragaz, satelit, internet, la preţul de 100 Euro+ garanţie. Telefon 0743.308.024, 0357/427436. 320559

• **Închiriez apartament** 1 cameră în bloc liniştit, str. Banu Măräcine pentru student(ă). Tel. 0730.025.520 între orele 15:00- 18.00. 320609

• **Închiriez apartament** 3 camere, renovat, Micălaca, lângă Aurel Vlaicu, 200 Eur. Tel. 0722.489.510. 320612

• **Închiriez apartament** 2 camere, zona UTA. Informaţii telefon 0357/423507, 0740.325.288. 320707

• **Închiriez apartament** 2 camere, ultracentral, 200 Euro. Telefon 0756.245.548. 320792

• **Închiriez apartament** de lux penthouse cu 5 camere, la Intim, modern, pentru studenţi străini, la preţul de 1.500 Euro/ negociabil, 0741.158.777, 0357/427436. 322147

• **Închiriez apartament** 3 camere, penthouse, la Intim pentru studenţi străini, preţul 650 Euro/ negociabil, 0741.158.777, 0357/427436. 322416

• **Închiriez garsonieră** în Micălaca, mobilată, utilată, 100 Euro+ cheltuieli şi 100 Euro garanţie, 0745.023.981. 305481

• **Închiriez garsonieră** confort 1 în Micălaca, etaj 1, str. Mioriţei, cu toate utilităţile. Tel. 0740.547.732, 0770.341.073. 308234

• **Închiriez garsonieră** mobilată, Vlaicu. Tel. 0754.913.267. 320540

• **Închiriez garsonieră,** confort I, Micălaca, Miorita- facultate, 0741.243.637, 0357/ 802294. 320705

• **Închiriez ultracentral,** apartament 2 camere, utilat, mobilat modern, încălzire termotecă. Telefon 0723.165.374. 311805

• **Închiriez vilă** cu 10 camere, la studenţi străini pe str. Liviu Rebreanu, lângă facultate la Confecţii ☎0741.158.777, 0357/ 427436. 322546

• **Închiriez 1** cameră, bucătărie mobilată, încălzire lemne (fără copii), 250 lei. Tel. 0770.134.755. 301865

• **Caut sa** inchiriez apartament 2 camere amenajat modern. Tel:0722273759; 0741150158. 293174

• **Caut sa** inchiriez apartament 3- 4 camere, amenajat, mobilat modern. Tel:0721670839; 0741150158. 293181

• **Caut sa** inchiriez pe termen lung, casa/ vila confort sporit, mobilata. Tel:0741150158; 0721670839 293562

• **Dau în** chirie apartament 1 cameră, mobilat, Alfa. Telefon ☎0758.067.226, 0726.376.569. 303779

• **Dau în** chirie apartament 2 camere, mobilat, 150 Eur, Făt- Frumos, 0770.367.375. 311339

• **Dau în** chirie apartament două camere, decomandat, mobilat, central, cu cerntrală termică de apartament. Tel. 0740.649.106. 311363

• **Dau în** chirie apartament 3 camere unor studenţi la teologie, Micălaca, Bloc 125. Telefon 0763.676.487. 311546

• **Dau spre** închiriere apartament Arad, str. Banu Măräcine. Telefon 0745.135.752. 303363

• **Ofer spre** închiriere apartament 2 camere ultracentral (P- ţa Mică), mobilat şi utilat. Informaţii: 0745.581.165, 0756.469.142. 308239

• **Ofer spre** închiriere garsonieră, confort 1, mobilată. Telefon 0725.958.218. 320616

• **Primesc elev** sau studentă în gazdă, zona Romanilor. Tel. 0357/807369. 318610

• **Primesc elev,** student sau angajat în gazdă. Tel. 0357/807372. 318491

• **Primesc o** elevă în gazdă, locuinţa lângă teatru. Telefon 0731.309.514. 313771

• **Primesc o** fată în gazdă, zona UTA. Tel. 0257/349473. 308223

SPATII COM-ARAD

• **Închiriez hale** industriale cu linie de cale ferată şi birouri, 6 Vânători. Tel. ☎0758.815.636. 300377

• **Închiriez spaţiu** pe Meţianu, 25 mp, renovat recent. Telefon 0744.844.127. 320720

• **Închiriez 50** mp amenajaţi+ 20 spaţiu pentru market, spaţiu pentru birouri, diverse, 400 Eur/negociabil, P- ţa Mică, 0720.275.185, 0745.477.310. 305507

• **Coafură, strada** Mioriţei închiriază 3 posturi coafură, 1 manichiură, 60 Eur/lună, 1 masaj 50 Eur/lună. Tel. 0742.364.988. 303664

TEREN-ARAD

• **Cumpăr teren** agricol în Arad şi împrejurimi, 0745.895.483. 303338

TEREN-JUDETUL ARAD

• **Cumpăr teren arabil în Pecica. Telefon 0742.545.171.** 130149

• **Cumpăr teren** arabil în Şiria, Galşa sau Măsca. Telefon 0722.752.736. 310381

OFERTE LOCURI DE MUNCA

• **Angajăm (Semlac),** şoferi tir pentru comunitate. Telefon 0730.188.366.

• **Angajăm şoferi** tir, experienţă, contabilă evidenţă primară, mecanici auto, 0744.784.492.

• **Angajăm agent** vânzări+ distribuţie tânăr, dinamic, salarizare motivantă. Telefon 0722.647.262.

• **Angajăm contabil** şef, perioadă determinată 2 ani. CV- urile: e- mail: contabilitate@panpro.ro

• **Angajăm finisori** în construcţii. Informaţii la telefon 0751.255.328.

• **Angajăm graiferist** (atestat) şi şofer cat. C+E. Salariu atractiv, 0740.188.821.

• **Angajăm instalatori** cu experienţă. Telefon 0743.374.999.

• **Angajăm menajeră.** Informaţii la telefon 0730.024.273.

• **Angajăm patiser(ă).** Informaţii Bl. 510 parter (Micălaca).

• **Angajăm persoane** pentru muncă birou, salar atractiv. Apelaţi: 0753.464.348, 0725.391.564.

• **Angajăm personal** pentru fast food. Telefon 0746.635.913.

• **Angajăm sudori** TIG, lăcătuş mecanic, şlefuitor metale. Tel. 0749.151.408.

• **Angajăm tâmplari** maşinişti, necalificaţi, şofer profesionist. Tel. 0744.185.053. 308337

• **Angajăm vânzătoare** pentru alimentară non- stop, situată central, 0724.046.575. 312290

• **Angajez şofer** cu experienţă în distribuţie, brutar 1.500 lei/lună, ☎0742.716.746. 312145

• **Angajez şofer** TIR, experienţă trafic internaţional. Nu comunitate. Telefon 0745.144.455.

• **Angajez şofer,** categoria C+E, cu experienţă. Telefon 0721.266.911.

• **Angajez şoferi** cu experienţă autobasculante 40 tone. Tel. 0726.369.191.

• **Angajez agent** comercial, cunoscător limba maghiară, 0760.619.486 sau CV: tpeti10@yahoo.com

• **Angajez brutar,** persoană care să înveţe meseria de brutar, 0756.295.741.

• **Angajez fete** pentru bar Vlaicu. Telefon 0722.927.475, 0788.327.801.

• **Angajez instalator** calificat şi sudor electric. Telefon 0747.048.498.

• **Angajez personal** fast food nou, zona Piaţa Mică. Telefon 0727.888.305.

• **Angajez personal** pentru cafenea în Aradul Nou (fete). Tel. 0756.328.766. 320623

• **Angajez vânzătoare** la gheretă, program non- stop. Tel. 0740.662.060.

• **Atelier auto** angajează mecanic, tinichigiu, electrician (începători). Tel. 0722.709.710.

• **Firmă construcţii** angajează fierari betonişti, zidari cu experienţă. Tel. 0755.366.255.

• **Hotel 3** stele angajează curier bagajist, carnet conducere B, 0732.096.803.

• **Angajez** muncitori necalificaţi producţie pavaje în Gradişte. Tel. 0257/259296, 0741.044.599.

• **S.C. angajează** manipulant pentru depozit frigorific. Tel. 0730.101.320, fax 0257/338454.

• **S.C. angajează** montatori tâmplărie aluminiu şi PVC. Informaţii tel. 0721.242.223. 305602

• **S.C. angajează** secretară. Cerinţe: experienţă în utilizarea calculatorului, cunoaşterea unei limbi străine, aspect fizic plăcut. CV- urile la e- mail: metcomp@arad.ro

• **Societate comercială** angajează şoferi pentru transport internaţional cu experienţă de minim 3 ani. Pentru informaţii sunaţi la 0257/279542 între orele 8:00- 17.00.

• **Societate Construcţii** angajează finisori. Cerinţe gresie, faianţă, termosistem. Telefon 0744.534.726.

PRESTARI SERVICII

• **A A** Acord Garanţie 2 ani reparaţii maşini spălat ☎0744.241.398, ☎0357/401569 ☎0770.215.523. 284483

• **A A** Acord garanţie, repar maşini spălat automate, frigidere, domiciliul clientului, 0745.395.282. 284785

• **Ana- Frig repară** frigidere, congelatoare la domiciliu. Garanţie 1 an. Telefon 0257/ 210420, 0745.967.198. 300240

• **Execut faianţă,** parchet, instalaţii electrice, sanitare, rigips, tencuieli, acoperiş, 0758.772.902. 322960

• **Executăm construcţii** interior- exterior. Calitate, seriozitate. Preţul la înţelegere, 0755.017.044. 311809

• **Executăm/ reparăm** cazane ţuică, la comandă, orice capacitate. Telefon 0752.859.864. 284490

• **Execut: zidărie,** tencuieli, rigips, termoizolaţii, faianţări, parchetări, zugrăveli, 0770.859.709, 0724.208.683. 300342

• **Familie căutăm** domn sau doamnă să întreţinem pentru locuinţă, 0742.624.993. 320702

• **Nou! Salon** cosmetică canină, personal calificat. Telefon ☎0753.296.465, ☎0723.837.705. 282083

• **Reparăm, tapiţăm** canapele, colţare, rolete, domiciliul clientului. Tel. 0257/ 219514, 0724.208.683. 300347

• **Uscăm cherestea,** cantităţi diferite, vând cherestea frasin, tei, 0757.171.076. 303384

• **Zidărie, tencuieli,** zugrăveli, rigips, izolaţii, acoperişuri, termoizolaţii, consolidări, fundaţii, 0740.696.157. 293120

CONSTRUCŢII

• **Acasă aduc** balast nisip, 2- 20, demolez, duc molozul 0745.036.969, 0722.389.480. 273018

• **Vând lemne** şi cărbuni. Telefon 0757.769.010. 313772

• **Vând lemne** foc tăiate, crăpate şi calitate. Telefon 0721.592.572. 253745

• **Vând lemne,** deşeuri, rumeguş. Tel. 0757.250.730. 308341

AUTO ROMANESTI

• **Vând Dacia** Nova, an 1999, motor 1,6, acte la zi, stare bună, VT- 2013, 600 Eur/negociabil, 0751.672.675. 308262

• **Vând Dacia** papuc 2 locuri, acoperită, 2001, 1,6 i, stare bună, 4.000 Ron. Tel. 0744.397.847. 311464

• **Vând Dacia** 1310L, an fabricaţie 1999, 38.000 km parcurşi. Telefon 0357/805670, orele 18- 20 zilnic. 303340

AUTO STRAINE

• **Vând Jepp** Opel Frontera, an 1992, înmatriculat, stare excepţională, 2,3 cmc, intercooler, acte la zi, 2.500 Eur, 0766.414.643 305462

• **Vând Mazda** 6, an 2002, Audi A 3, an 2001. Tel. 0722.609.755. 305459

• **Vând Opel** Astra, 1992, benzină, stare bună, 1.300 Euro/negociabil. Telefon ☎0772.262.915. 306131

• **Vând Opel** Vectra an fabricaţie 2000, 2.200 Eur/negociabil. Tel. 0748.226.862. 311382

MOTOCICLETE-VANZARE

• **Vând motoretă** scuter, rulat 500 km. Preţ negociabil. Tel. 0745.232.537. 286374

ELECTRONIC PLUS

• **Vând frigider,** congelator, maşină spălat automat, ladă, combină frig, 0257/210613. 305409

• **Vindem electrocasnice second, frigorifice, maşini spălat haine- vase, uscătoare, aragaze gaz- electrice, televizoare, anvelope, vitrine comerciale. Reducere pentru schimb, rate. Telefon 0744.796.542.** 661233

MOBIDOM

• **Cumpăr mobilă** din lemn, candelabre, porţelanuri, decoraţii, argintărie, tablouri, 0744.203.945. 293601

• **Vând mobilier,** diverse corpuri, preţ între 10- 50 Ron/buc. Telefon 0770.215.229. 311845

POSTA LUI CUPIDON

• **Salon masaj** erotic, maseuze senzuale, free bar, 100 Ron, 0720.411.562. 305524

TRACTOARE

• **Vând tractoare** Staver 30 CP, Ferguson 60 CP, David Bruwn 70 CP, toate în stare perfectă. Tel. 0744.397.847. 311261

• **Vând tractor** Belarus 82 CP, preţ 6.000 Ron, negociabil. Telefon 0745.505.122. 266316

LOCURI DE VECI

• **Vând monument** pentru trei locuri de veci, ultracentral, Pomenirea, ☎0257/ 256854. 318380

PLANTE-FLORI

• **Vând nutreţuri** pentru vacă (lucernă, fân, etc.). Tel. 0747.842.853, 0754.527.471, 0257/ 434803. 311922

• **Vând porumb** boabe 30T. Telefon 0758.365.515. 303341

ANIMALE-PASARI DOMESTICE

• **Vând căţei** boxer german, tigraţi şi galbeni, 6 săptămâni, cozi cupate, negociabil. Tel. 0746.096.902. 305394

• **Vând pui** de carne, diferite mărimi. Tel. 0748.322.489. 267788

• **Vând puicuţe** ouătoare de 17 săptămâni. Telefon 0748.322.489. 286323

• **Vând vacă** a 2- a fătare, fătată de 2 zile, 0741.250.749. 308306

• **Vând 190** oi ţurcane. Telefon ☎0747.471.159. 320627

AFACERI

• **Vând afacere** second hand foarte profitabilă, 1.900 Eur. Tel. 0736.616.439.

IMPRUMUTURI FINANCIARE

• **Acordăm avantajos** credite, inclusiv pensionarilor. Tel. 0737.550.807.

• **Acordăm avantajos** credite salariaţilor, pensionarilor, pensii revizuibile. Teleofn 0732.505.806.

• **Instituţie financiară** acordă credite avantajoase pentru angajaţi, asistenţi personali, pensionari până la 75 ani. Informaţii: 0729.660.774.

DIVERSE

• **Cumpăr alamă,** cupru, inox, radiatoare, argint/pastile, cositor, nikel, la preţuri foarte bune. Tel. 0754.490.435. 300270

• **Cumpăr pene** vechi, noi, cupru, alamă, fier, baterii, caroserii, preţ bun, 0741.689.068. 270178

• **Vând ţuică** de 52 grade, de prune şi pere. Garantez calitate. Preţul este negociabil în funcţie de cantitate. Tel. 0257/372824. 303504

• **Vând baloane** sticlă diferite mărimi. Tel. 0722.979.890. 311628

• **Vând borhot** din prune, frigider mic, maşină de spălat, maşină de cusut Singer. Telefon 0724.651.042. 313569

• **Vând frigider** Artic cu congelator şi bicicletă electrică, 0748.461.333. 286357

• **Vând generator** de curent Honda 5,5 KW. Tel. 0753.367.392. 270208

• **Vând maşină** de tăitei profesională, cu rafturi şi site, Sântana. Telefon 0744.635.110. 311911

• **Vând mere** pentru ţuică 0,60 lei/ kg, 0257/372803. 305470

• **Vând moară** de măcinat cereale şi fân, capacitate mare, preţ 3.000 Ron, negociabil. Telefon 0745.505.122. 266317

• **Vând tăuraşi** şi viţea Bălţată Românească 250 kg/ buc. şi grădină intravilan, 5.960 mp. Informaţii 0257/373105. 311908

• **Vând trei** vouchere, rabla 2012, preţ negociabil. Telefon 0741.051.770. 303368

• **Vând 2** motoare de 7 kw fiecare, masă cu circular, masă pe role L= 4 m, ☎0741.207.154. 308287

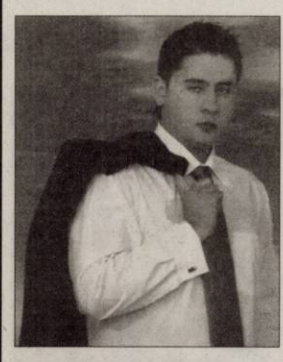

23 septembrie zi de doliu pentru părinţi, zi neagră pentru prieteni. La 23 septembrie se împlinesc 4 ani de când dragul nostru fiu

MILOŞ TIBERIU IOANOVICI

a plecat la ceruri, cu îngerii, într-o lume mai bună şi mai dreaptă. Te iubim mereu.

Mami şi tati

Nu te vom uita niciodată tăticule,

GUI AUREL.

Afară este soare,/ În inimile noastre nor,/ În suflete tristeţe/ Iar lacrimile dor/ Trecut-a un an negru/ De când, tăticule-ai plecat/ Sunt clipe, când mai credem/ Că nu-i adevărat/ Noi ştim că timpul trece/ Şi totu-i trecător/ Dar, dorul de părinte e-un dor sfâşietor/ Te mistuie, te doare, te macină încet/ În suflet e pustiu, în inimă regret/ Un râu de lacrimi, de-a pururea va curge/ Peste mormântul tău, imaculat,/ Cei dragi, ai tăi, cu flori aici ne-om strânge/ Tu ştii tăticule, că noi nu te-am uitat./ O lumânare, mereu va sta aprinsă/ La căpătâiul tău şi în inima noastră/ Privivom cerul plin cu stele/ Iar tu vei fi o stea pe bolta-albastră. La împlinirea unui an, de când ne-ai părăsit, îţi vom cinsti memoria, toţi cei ce te-am iubit sâmbătă, 22 septembrie, ora 12, la Capela Cimitirului Aradul-Nou.

Soţia Catiţa, copiii Gabriela, Gabriel, Marian, Tamara şi nepoţii Bianca şi Bogdănel. Te vom plânge mereu!

Sâmbătă ora 19,00 la Biserica Catolică Gai şi duminică ora 11,00 la Biserica Ortodoxă Gai au loc rugăciunea şi parastasul pentru comemorarea a 6 luni de când ne-a părăsit cel mai iubit soţ, tată şi socru

MARCEL IOSIF BERENZ.

Dormi în pace!

Familia

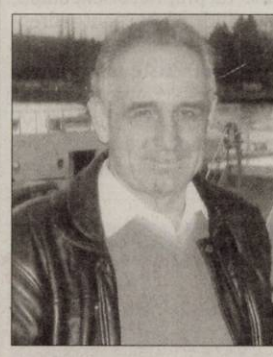

Când se stinge o flacără o aprinzi din noi, dar când se stinge o viaţă o plângi mereu. Se împlinesc 6 săptămâni de când dragul nostru soţ şi tată,

VEDINAŞ GAVRIL,

a plecat de lângă noi. Parastasul va avea loc duminică, 23 septembrie la Biserica Ortodoxă 6 Vânători.

Soţia Valeria şi fiicele Lavinia şi Crina

Un suflet minunat, plin de dragoste şi credinţă s-a înălţat la cer acum 2 ani, departe de noi dar aproape de Dumnezeu lăsând în urmă durere şi tristeţe

prof.

BLĂGĂILĂ GHEORGHE,

din Chereluş.

Te păstrăm în inimi, te regăsim în amintiri, te iubim neîncetat.

Soţia Lina, copiii şi nepoţii

EVIDENŢIAZĂ-TE!

Talon valabil până în 30 septembrie 2012

Text: **DATA apariţiei:**

Date personale:

Nume şi Prenume:

Telefon:

Buletin de identitate:

TALON + PREŢUL CATEGORIEI AFERENTE

Anunţurile se preiau zilnic, la ghişeu, până în ora 16[00], după această oră, se pot prelua doar prin intermediul sistemului online de preluare al anunţurilor disponibil pe www.jurnalaradean.ro . Anunţurile de mică publicitate din Jurnal Aradean se publică pe baza talonului din ziar
Redacţia nu îşi asumă responsabilitatea pentru conţinutul anunţurilor de mică publicitate!

JURNAL ARADEAN

Artă islamică FOTO: EPA

Dedicată artei islamice

PARIS. Muzeul Luvru inaugurează o nouă aripă adăpostind galerii dedicate artei islamice, aripă a cărei construcție a costat aproximativ 100 de milioane de euro, scrie Associated Press.

Noua clădire ce are forma unei libelule, reprezintă cea mai importantă construcție din cadrul celebrului muzeu din Paris de la celebra piramidă din sticlă ridicată în urmă cu 20 de ani.

În aceste galerii vor putea fi admirate numeroase dintre obiectele de artă deținute deja de muzeul parizian. Printre acestea se numără un mozaic de la o moschee din Damasc și un portic mameluc din secolul XV. Exponatele datează din perioada 632 - 1800 d.Hr. și includ donații din partea regelui Mohammed al VI-lea al Marocului și a fundației prințului saudit Waleed Bin Talal. Henri Loyrette, directorul muzeului Luvru, susține că scopul acestei galerii de artă islamică este de a prezenta „fața radiantă a unei civilizații". Aripa dedicată artei islamice se va deschide pentru public de sâmbătă.

SURSA: AGERPRES

Premiu pentru Pussy Riot

NEW YORK. Văduva lui John Lennon, Yoko Ono, va decerna astăzi, la New York, premiul pentru pace „LennonOno", trupei punk Pussy Riot, ale cărei membre sunt în prezent în închisoare în Rusia, conform unui comunicat al organizației Amnesty International, informează AFP.

Premiul îi va fi înmânat lui Piotr Verzilov, soțul Nadiei Tolokonnikova, una dintre cele trei tinere membre ale trupei punk ce au fost condamnate de justiția rusă la închisoare pentru „huliganism" și „incitare la ură religioasă".

Ceremonia de la New York va avea loc cu zece zile înainte de judecarea apelului tinerelor condamnate la câte 2 ani de închisoare pentru „rugăciunea" anti-Putin interpretată în fața altarului catedralei Iisus Mântuitorul din Moscova.

„Le mulțumesc membrelor formației Pussy Riot pentru acțiunile lor menite să aducă libertatea de expresie tuturor femeilor", conform unui comunicat dat publicității de Yoko Ono. Premiul și bursa „Lennon Ono" pentru pace se acordă o dată la doi ani.

SURSA: AGERPRES

Yoko Ono FOTO: EPA

www.aradon.ro
Mai multe poze cu Andreea

Andreea
Născută în zodia Fecioară, este pasionată de sport.

Tot Gates e cel mai bogat

NEW YORK. Cofondatorul Microsoft Bill Gates rămâne cel mai bogat american, cu o avere de 66 miliarde dolari, în urcare cu 7 miliarde dolari, în timp ce Mark Zuckerberg a înregistrat cea mai mare scădere, de 8 miliarde dolari, aproape jumătate din avere, din topul Forbes 400.

Gates este lider în SUA pentru al 19-lea an consecutiv, potrivit revistei americane Forbes, citată de Washington Post. Investitorul Warren Buffet s-a situat din nou pe poziția a doua, cu 46 miliarde de dolari, în timp ce cofondatorul Oracle, Larry Ellison, rămâne al treilea cu 41 miliarde de dolari.

SURSA: MED AFAX

Elevi care jefuiau bordeluri

SANKT-PETERSBURG. Cinci elevi ai unei academii militare din Sankt-Petersburg vor compărea în fața unui tribunal după ce au jefuit bordeluri. În februarie 2011, elevi ai Academiei de geniu militar au acceptat propunerea unei prietene de „a jefui bordeluri, pentru că proprietarii nu vor sesiza poliția din cauza activității lor ilegale". Trei prietene, cu vârste cuprinse între 18 și 23 de ani, și-au oferit serviciile unor case de toleranță. Elevii jefuiau apoi bordelurile, după ce le vizitau ca și clienți. Banda a comis șase jafuri în patru luni, valoarea pagubei fiind de aproape 10.000 de euro.

SURSA: AGERPRES

Galaxie de 13 miliarde de ani

PARIS. Oamenii de știință au putut să observe în premieră o galaxie îndepărtată, care s-a format la începuturile Universului, la doar 500 de milioane de ani după Big Bang, grație telescopului spațial Hubble.

Astronomii au folosit camera infraroșu cu câmp larg WFC 3, instalată în 2009 pe telescopul spațial Hubble. Acest instrument a găsit deja peste 100 de galaxii care s-au format în intervalul 650 - 850 milioane de ani după nașterea Universului.

Dar, dincolo de acel prag, semnalul primit este atât de slab și de bruiat, încât o singură galaxie formată la 500 de milioane de ani după Big Bang a putut fi identificată până în prezent cu acea cameră.

SURSA:MEDIAFAX

Olivia FOTO: FAN

Își anunță bisexualitatea

LOS ANGELES. Actrița Olivia Thirlby (26 ani) s-a destăinuit revistei InStyle, precizând că se simte atrasă sexual atât de bărbați, cât și de femei, conform starpulse.com. Vedeta din „Juno" și „Dredd" a abordat subiectul propriei bisexualități, precizând că lupta pentru drepturile egale ale minorităților sexuale este foarte importantă. Ea este însă convinsă că afirmarea bisexualității sale nu va face prea multe valuri în media.

SURSA: AGERPRES

Ţinută sub felinarul roşu

Prostituatele vor fi nevoite să se îmbrace în cartierul felinarelor roșii din Gand.

În spatele geamurilor FOTO: FAN

BRUXELLES. Prostituatele din orașul belgian Gand nu vor mai putea atrage clienți îmbrăcate doar în bikini sau lenjerie transparentă în spatele geamurilor, conform unui regulament pe care primăria ar urma să-l adopte luni pentru a pune capăt "neplăcerilor" din cartierul felinarelor roșii.

Începând din 1 octombrie, orice profesionistă a sexului ar putea fi amendată cu 120 de euro dacă va continua să se prezinte "dezbrăcată", în lenjerie intimă, bikini sau îmbrăcăminte transparentă", dacă "va dansa în vitrină" sau "va mima acte sexuale", potrivit noului regulament al poliției, a spus primarul orașului flamand, Daniel Termont.

Ca și Amsterdam, Anvers sau Bruxelles, orașul Gand are cartierul său "fierbinte" unde, pe câteva străzi strict delimitate, prostituatele își așteaptă clienții zi și noapte în spatele geamurilor, luminate adesea cu neon roșu.

"Nu sunt puritan, departe de mine acest lucru. Un oraș ca Gand are nevoie de prostituate, dar ele trebuie să respecte anumite reguli", a spus primarul AFP. "Au existat plângeri din partea vecinilor și chiar din partea unor prostituate, din cauza neplăcerilor create: înghesuială în fața vitrinelor, certuri...", a adăugat primarul.

Intervievată de cotidianul De Morgen, o prostituată care-și practică meseria în cartier vorbește despre noile prostituate venite din Europa de Est, care adoptă atitudini mai obscene în spatele geamurilor.

SURSA: AGERPRES

Nou la Zoo
Puiul de gorilă s-a născut la grădina zoologică din Zurich, Elveția.
FOTO: EPA

Primul triatlon în spaţiu

LOS ANGELES. Triatlonul de la Malibu (California) a înregistrat o participare deosebită: astronauta americană Sunita Williams a participat la concurs din Stația spațială internațională (SSI), aflată la 400 km de Pământ. Sunita Williams și-a înscris astfel numele în istoria sportului. Astronauta americană a devenit duminică prima persoană care a reușit un triatlon în spațiu, relatează Le Figaro. Ea a folosit aparatele de antrenament puse la dispoziția astronauților de pe stația spațială. Dacă la bicicletă și cros Sunita, 47 de ani, nu a avut probleme, mișcările de la înot au fost realizate cu ajutorul unei bare de tracțiune până a „parcurs" cei 800 m prevăzuți.

În total, ea a mers 29 km pe bicicletă și 6,4 km pe jos în 1h 48 min. 33 sec., al doilea timp al competiției la categoria ei de vârstă.

SURSA: AGERPRES

Shakira va avea un copil

MADRID. Shakira și prietenul ei, fotbalistul de la FC Barcelona Gerard Pique, au anunțat miercuri pe conturile lor de pe rețelele de socializare că vedeta columbiană, în vârstă de 35 de ani, este însărcinată.

„Așa cum unii dintre voi știu, Gerard și cu mine suntem foarte fericiți să așteptăm sosirea primului nostru bebe! Am decis să dăm prioritate acestui moment unic din viețile noastre și să amânăm orice activități promoționale prevăzute pentru următoarele zile", a declarat Shakira într-un comunicat în engleză, pe care prietenul ei l-a reprodus pe conturile lor de twitter și facebook.

În martie 2011, tot folosind rețelele de socializare, Shakira a confirmat că este împreună cu fotbalistul catalan.

SURSA: AGERPRES

Shakira şi Pique FOTO: FAN

Poze cu o eclipsă pe Marte

WASHINGTON. Curiosity, roverul trimis de NASA pe Marte cu misiunea de a afla dacă planeta roșie ar putea să întrețină viața microbiană, a acționat ca un astronom și a surprins o eclipsă marțiană, într-o serie de fotografii. Săptămâna trecută, Curiosity și-a înzestrat camera de înaltă rezoluție cu filtre de protecție și a fotografiat Soarele în timp ce Phobos, unul dintre sateliții lui Marte, trecea prin fața astrului. Phobos, ca și celălalt satelit marțian, Deimos, sunt mult mai aproape de Marte decât este Luna față de Pământ, iar trecerea lor pe cerul marțian este relativ rapidă. Phobos are nevoie de mai puțin de opt ore pentru a efectua o rotație în jurul lui Marte.

SURSA: MEDIAFAX

FONDAT 1989, APARE LA ARAD, TEL. 0257/281.802, E-MAIL: REDACTIA.JURNALARADEAN@INFORMMEDIA.RO; PUBLICITATE.JURNALARADEAN@INFORMMEDIA.RO

Care e săpunul potrivit tipului tău de piele

PAGINA 11

JURNAL ARĂDEAN

Monica Brosovszky şi-a condus echipa spre victorie

PAGINA 10

LUNI
24 SEPTEMBRIE 2012
ANUL XXIV, NR. 6661
16 PAGINI - 1,2 LEI

29° Temperaturile se vor situa între 16 şi 29 grade. Vântul va sufla cu 14 km/h.

DIMINEAŢA AMIAZA SEARA

Trei sute pentru un birt

Numărul unităţilor de tip restaurant, bar sau birt din municipiu este în continuă creştere.

ARAD. Cu buzunarele mai mult sau mai puţin pline arădenii şi-au făcut un obicei din a merge la un anumit bar, la o anumită cafenea sau un restaurant cel puţin o dată pe săptămână. Astfel că muşterii nu lipsesc niciodată de la mesele restaurantelor sau birturilor din cartiere, iar afacerile celor care au decis să investească în alimentaţia publică par să meargă mai bine ca niciodată. Dovadă stau rapoartele Primăriei Municipiului Arad, rapoarte prin care se prezintă numărul total al autorizaţiilor de funcţionare emise unităţilor din alimentaţia publică. Cert este că în ultimele luni numărul firmelor care au solicitat autorizaţii pentru a funcţiona în sectorul alimentaţiei publice a crescut surprinzător de mult. Astfel că, la ultima raportare, cea de la finele lunii iunie, numărul barurilor, restaurantelor sau altor tipuri de cârciumi depăşeau 400! Un prag ce nu a fost atins la niciuna dintre raportările din ultimele perioade. Mai mult, nevoia de baruri şi birturi pare a fi tot mai mare la nivel de municipiu, ţinând cont că în 2009 numărul tuturor autorizaţiilor pentru birturi şi restaurante abia dacă depăşea 200. Rămâne de văzut cât de multe birturi mai pot finanţa arădenii şi câte vor reuşi să şi reziste pe piaţa economică. /P.8

Marşul bicicliştilor

Sute de biciclişti s-au adunat, sâmbătă, în Piaţa Avram Iancu pentru a „mărşălui" în cadrul săptămânii europene a mobilităţii. Organizatorii acestui marş, care a avut loc pe traseul Piaţa Avram Iancu – Gară – Piaţa Avram Iancu, au dorit să încurajeze mersul pe bicicletă, ca mijloc de transport eco. FOTO: I. COSTAŞ

Cozi de kilometri FOTO: A.G.

Haos în lucrările de pe DN 7

ARAD. Au lucrat la pasajul de trecere la nivel cu calea ferată din Pecica, dar au provocat cozi de kilometri întregi. /P.6

Să o ajutăm pe Elena Tivadar!

ARAD. Elena Tivadar avea doi anişori când tatăl ei ne-a cerut ajutorul. Acum va împlini şapte ani în 7 octombrie. Micuţa Elena s-a născut fără cerul gurii, buze şi gingia din partea de sus şi are nevoie, din nou, de ajutorul nostru. /P.6

Eusebiu Pistru FOTO: JA

Eusebiu Pistru susţine sportul

ARAD. Eusebiu Pistru, vicepreşedintele Consiliului Judeţean Arad, a organizat un campionat de fotbal în sală, asta la solicitările locuitorilor judeţului. /P.3

Loto din 23 septembrie

6/49:	14, 13, 17, 38, 21, 7
NOROC	3056791
5/40:	40, 4, 35, 15, 29, 23
JOKER	4, 9, 10, 18, 38/1

Posturile blocate paralizează şcolile

Liceul German din Arad are angajat în acest an şcolar o singură femeie de serviciu la peste 1200 de elevi.

ARAD. O femeie de serviciu pentru 1200 de elevi şi 75 de preşcolari ale căror clase sunt în trei clădiri situate pe străzi diferite: str. Posada şi Calea Timişorii numerele 29-31 şi nr.67 Şi e vorba de o şcoală cu tradiţie în municipiu: Liceul German Adam Muller Guttenbrun. S-au făcut petiţii, sesizări, înştiinţări, părinţii s-au revoltat, au făcut demersuri la conducerea şcolii care l-a rândul ei a anunţat Inspectoratul care, la rândul lui a anunţat Ministerul Educaţiei. Toată lumea ştie şi nu se întâmplă nimic. O mai veche ordonanţă care a blocat toate angajările în sistem nu permite nici o mişcare. Toate posturile nedidactice din şcoli sunt blocate. Cum poate curăţa un singur om peste 50 de săli de clasă, plus trei săli de grădiniţă, coridoare şi grupuri sanitare aferente celor trei clădiri în aşa fel încât instituţia să fie curată şi igienizată?!

O misiune imposibilă pe care o au de rezolvat multe alte grădiniţe din municipiu unde numărul îngrijitoarelor raportat la numărul de copii este mult sub limita dată de normativele în vigoare şi chiar a suportabilităţii. /P.6

Ionel Ciupe FOTO: JA

Aradul s-a „debăsescizat"

ARAD. Vicepreşedintele PNL Arad, Ionel Ciupe, consideră alegerile parlamentare o şansă de schimbare a sistemului, de rupere a ultimelor legături cu fosta securitate. /P.5

Tragedie pe Arad-Oradea

ARAD. Accident mortal la ieşirea din localitatea Zerind, pe DN 79, Arad-Oradea. Şoferul unui autoturism Fiat a decedat după ce o maşină marca Dacia Logan i-a izbit maşina în plin. /P.8

Scandal la şcoala din Târnova

TÂRNOVA. 25 de elevi, toţi provenind din satul Dud, refuză să mai frecventeze şcoala din Târnova şi vor să se transfere la şcoala din Tauţ. /P.6

Luptă „surdă"... FOTO: V.M.

UTA e „în corzi" după Corona

ARAD. „Bătrâna Doamnă" se află în subsolul clasamentului şi rămâne fără victorie în campionat, după înfrângerea cu braşovenii de la Corona. Antrenorul Falub spune că unii jucători nu au valoare de UTA, care se află în corzi şi nu se ştie cine şi când o va scoate de acolo. /P.9

12191
9 771222 594011

Oktoberfest

Berea a început să curgă la tradiţionalul festival Oktoberfest de la München, ajuns în acest an la cea de-a 179-a ediţie. Mai mult de şase milioane de vizitatori sunt aşteptaţi din întreaga lume la festivalul berii din capitala Bavariei, care se va încheia pe 7 octombrie. /P.16 FOTO: EPA

Remember: 24 septembrie

1900 S-a născut poetul Dem. Bassarabeanu (d. 1968)

1941 A murit Aristide Maillol, pictor şi sculptor (n. 1861)

1941 S-a născut Linda McCartney, cântăreaţă americană şi soţia lui Paul McCartney (d. 1998)

1941 S-a născut Lucia Hossu-Longin, jurnalistă română

1951 S-a născut Pedro Almodóvar, regizor de film spaniol

1989 A murit criticul literar şi prozatorul Paul Georgescu (n. 1923)

1992 A intrat în vigoare Legea nr. 102 privind stema ţarii şi sigiliul statului

1994 A murit poetul, eseistul şi filosoful Grigore Popa (n. 1910)

1998 A murit Irina Eliade, traducătoare şi prozatoare (n. 1920)

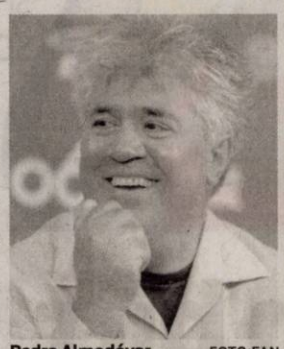

Pedro Almodóvar FOTO:FAN

2001 Castelul de la Săvârşin a reintrat în circuitul turistic, la patru luni de când a devenit proprietatea Regelui Mihai I de România

2003 A murit cântăreaţa americană Rosalie Allen (n. 1924)

2003 A murit actorul american Lyle Bettger (n. 1915)

2004 A murit scriitoarea franceză Françoise Sagan (n. 1935)

2005 A murit Tommy Bond (n. 1926)

Au plecat dintre noi

Badea Pantilimon (1937), Szatmary Vendel Iosif (1923), Jurjiţa Avram (1940), Gyorgy Iozsef (1945).

Telefoane utile

☎ INFORMAŢII TELEFONICE: 118.932; ☎ROBOT: 1958; ☎APEL UNIC DE URGENŢĂ (SALVARE, POLIŢIE; Pompieri): 112; ☎PRIMARIA MUNICIPIULUI ARAD: Program de relaţii cu publicul (camera 5) luni-vineri între orele 8-20. Tel.: 0257/284.744; tel. centrală: 0257/281.850; ☎S.C. E.ON GAZ ROMÂNIA - Sucursala Arad - Dispecerat şi intervenţie telefon:0357/403.321; ☎DERANJAMENTE CURENT ELECTRIC: 0257/929; ☎INFORMAŢII CFR: 0257/231.777;

Sudoku

REGULI: În fiecare bloc sunt câteva cifre între 1 şi 9, stabilite dinainte. Acestea trebuie completate cu cifrele lipsă, în aşa fel încât fiecare număr să figureze o singură dată. De asemenea, cifrele de la 1 la 9 trebuie să figureze o singură dată atât pe rândurile orizontale cât şi pe coloanele verticale ale celor nouă blocuri luate împreună.

ÎNCEPĂTORI

	3			6		9	5	7
7	2	8		3				
	9		1	7	4		2	
		5		8		1	7	
9	8	7	4		1			
		4		2				
1			3			7	6	
8			7			2	4	3
6							9	

AVANSAŢI

	9							1
		5	3					
8		1		6	7			2
					8		1	4
		2		9		6		
1	8		2					
7			5	1		4		6
					3	8		
6							9	

Soluţiile jocurilor din numărul precedent:

ÎNCEPĂTORI

2	3	9	1	8	7	4	6	5
6	7	4	3	5	2	1	9	8
8	5	1	4	6	9	2	7	3
9	6	5	8	3	4	7	1	2
4	8	2	5	7	1	6	3	9
3	1	7	9	2	6	5	8	4
7	9	8	2	1	5	3	4	6
5	4	6	7	9	3	8	2	1
1	2	3	6	4	8	9	5	7

AVANSAŢI

6	3	7	9	1	4	8	2	5
2	5	4	7	8	6	1	3	9
1	8	9	5	3	2	6	4	7
5	7	8	6	4	3	9	1	2
4	1	6	2	9	7	3	5	8
3	9	2	1	5	8	7	6	4
9	2	1	8	6	5	4	7	3
7	6	3	4	2	9	5	8	1
8	4	5	3	7	1	2	9	6

UNDE MERGEM în Arad

Cinema

CINEMATOGRAFUL „DACIA”
- **„Despre oameni şi melci” (România, Franţa),** orele 16, 18, 20.

CINEMA CITY ATRIUM
- Băiatu' tatii, orele 14:20, 19:20
- Brutele, orele 21:20
- Campania, orele 14:40, 16:30, 18:30, 20:20, 22:20
- Clopoţica şi secretul aripilor – 3D, orele 14:00, 15:40, 17:30, 19:10
- Dansul dragostei 4: Revoluţia – 3D, orele 13:20, 17:30, 19:30, 21:30
- Despre oameni şi melci, orele 14:00, 16:00, 20:40, 22:40
- Din dragoste pentru Roma, orele 14:10, 19:00
- Epoca de gheaţă 4: Continente în derivă – 3D, ora 15:30
- Eroi de sacrificiu 2, orele 15:30, 17:40, 19:50
- Extra' pază-n cartier, ora 20:50
- În afara legii, orele 16:40, 22:00
- Loveste şi fugi, orele 13:50, 16:10, 18:20, 20:30, 22:50
- Memorie programată, ora 16:50
- Moştenirea lui Bourne, ora 18:00
- Neînfricată – 3D, orele 13:40, 15:50
- Neînfricată – digital, ora 13:20
- Resident Evil: Răsplata – 3D, orele 17:50, 20:00, 22:10
- Ted, ora 21:50
- Terapie de cuplu, orele 13:10, 15:15, 17:20, 19:50, 22:00

Teatru

TEATRUL CLASIC „IOAN SLAVICI”
- „Totek” („Familia Tot”), de Orkeny Istvan – PREMIERA Regia – Balog Jozsef. Compania Aradi Kamaraszinhaz în colaborare cu TCIS Arad (marţi, 25 septembrie, ora 19, sala mare
- „Cu sufletul nu-i de glumit”, de Dimitre Dinev. Regia – Cristian Nedea (joi, 27 septembrie, ora 19, sala Studio)
- „Dovada”, de David Auburn. Regia – Alexandru Berceanu (sâmbătă, 29 septembrie, ora 19, sala mare)
- „Conu Leonida faţă cu reacţiunea” (Nu te mai culca cu faţa-n sus), după I. L. Caragiale. Regia – Doru Nica (duminică, 30 septembrie, ora 19, sala Studio)

Întreruperi curent

Luni 24 septembrie 2012-În municipiu: h 9-11: str. Lipovei, Pastorului, Zefir, Arges, Radnei(p), Renasterii, Stanjenel, Vrancei(p), Abrud, Busuioc, Fluierului, Gherghinei, Pasunii(p), Platforma de prefabricate – Micalaca. În judeţ: h 9-14: str Marasesti, Mavocordat,Oituz si Marasti; h 9-15: Halmagel; h 9-16: Ranusa

Sănătate

- **CABINET GINECOLOGIC:** Cabinet Ginecologic Arad, B-dul Decebal 11 (lângă Hotel Aradul), chiuretaj medicamentos, eco 4 D, test PAP.TEL: 0770823850, 0723643581
- **NOU! Policlinica Dr.Turcin,** Str. Eftimie Murgu nr. 67, pune la dispoziţia dvs. Serviciul de cardiologie dotat cu aparatură de ultimă generaţie, consultaţii în contract cu CSAS, EKG computerizat, ecografie cardiacă la cele mai avantajoase preţuri; de dermatologie, oftalmologie şi ORL. **Tel:0257/285510, www.policlinica-turcin.ro**

Pieţe şi târguri

Astăzi este zi de piaţă la Curtici, Nădlac, Bocsig, Gurahonţ, Moneasa, Pilu, Vladimirescu. Tot astăzi se organizează târg săptămânal la Gurahonţ şi Bârzava.

Mâine, marţi, este zi de piaţă la Sebiş, Almaş, Apateu, Semlac, Sântana, Şilindia, Vârfurile.

Horoscop

BERBECUL (III.21.-IV.20.)
Este o zi favorabilă schimbărilor importante pe toate planurile. Vă puteţi baza pe sprijinul prietenilor şi al partenerului de viaţă. Sunteţi foarte diplomat, comunicaţi cu uşurinţă şi aveţi ocazia să vă afirmaţi pe plan social.

TAURUL (IV.21.-V.20.)
După o perioadă mai proastă pe plan sentimental, se pare că norocul vă surâde din nou. Faceţi cunoştinţă cu o persoană deosebită, care vă cucereşte inima. Vă sfătuim să nu neglijaţi odihna.

GEMENII (V.21.-VI.21.)
Relaţiile cu cei din jur sunt excelente, mai ales în a doua parte a zilei. Vă face plăcere să reîntâlniţi un prieten vechi. Sunt şanse să rezolvaţi o problemă legată de casă, dar vă recomandăm să nu neglijaţi dorinţele partenerului.

RACUL (VI.22.-VII.22.)
Sunteţi într-o formă intelectuală excelentă. Nu refuzaţi dialogul şi să le împărtăşiţi celor apropiaţi experienţa dumneavoastră. S-ar putea să suferiţi o deziluzie pe plan sentimental.

LEUL (VII.23.-VIII.23.)
Dacă vă aflaţi în faţa unei dileme sentimentale şi sunteţi nevoit să luaţi o hotărâre, acum este momentul. Aveţi ocazia să puneţi în aplicare planuri mai vechi.

FECIOARA (VIII.24.-IX.23.)
Vă sfătuim să ţineţi cont de părerile colegilor şi, mai ales, de posibilităţile lor financiare. După-amiază s-ar putea să aveţi o discuţie aprinsă cu o rudă.

BALANŢA (IX.24.-X.23.)
Aveţi o zi încărcată. Sunteţi, însă, destul de energic pentru a face faţă tuturor problemelor. S-ar putea să întâmpinaţi câteva obstacolele, în special de natură materială.

SCORPIONUL (X.24.-XI.22.)
Se anunţă schimbări importante în viaţa dumneavoastră, mai ales pe plan social şi sentimental. Este o zi bună pentru consolidarea prietenilor şi pentru a încheia parteneriate şi asocieri.

SĂGETĂTORUL (XI.23.-XII.21.)
Mari şanse de reuşită într-o călătorie scurtă, în interes de familie. Evitaţi discuţiile în contradictoriu cu partenerul, mai ales că după-amiază aveţi ocazia să rezolvaţi o problemă sentimentală mai veche.

CAPRICORNUL (XII.22.-I.20.)
Este momentul să vă ocupaţi de problemele materiale. Azi aveţi posibilitatea să le rezolvaţi. Nu este exclus să vi se propună o afacere. Spre seară sunteţi invitat împreună la o petrecere la rude.

VĂRSĂTORUL (I.21.-II.20.)
Aveţi multă energie şi reuşiţi să finalizaţi tot ce v-aţi propus. S-ar putea să fiţi promovat sau să vi se propună un nou loc de muncă, mai bine plătit.

PEŞTII (II.21.-III.20.)
Vă pregătiţi pentru un eveniment important în familie, probabil o aniversare. Dacă vă indispune o rudă din partea partenerului de viaţă, păstraţi-vă calmul! Mai târziu, veţi constata că a avut dreptate.

Dobânzile bancare în vigoare la 24.09.2012

DENUMIREA BĂNCII	SUMA MINIMĂ (RON)		DOBÂNDA (% PE AN)											
			PERSOANE FIZICE						PERSOANE JURIDICE					
	PERSOANE FIZICE	PERSOANE JURIDICE	LA VEDERE	PE TERMEN DE (LUNI)					LA VEDERE	PE TERMEN DE (LUNI)				
				1	2	3	6	9	12		1	2	3	6	9	12
BCR	100	1000	0,25	4,40	4,50	4,60	4,70	4,80	4,90	0,25	4,40	4,50	4,60	4,70	4,80	4,90
BRD	1000	10.000	0,25	4,00	4,00	4,10	4,15	4,15	4,25	0,25	4,00	4,00	4,10	4,15	4,15	4,25
Intesa Sanpaolo Bank	100	5000	0,1	5,00	5,15	5,25	5,50	5,50	5,50	0,1	5,00	5,15	5,25	5,50	5,50	5,50
B. Transilvania	100	2500	0,15	5,10	-	5,50	6,00	6,00	6,75	0,15	5,10	-	5,50	6,00	6,00	6,75
BancPost	500	5000	0,15	5,00	5,50	6,00	6,90	7,20	7,50	1	5,00	5,50	6,00	6,90	7,20	7,50
Raiffeisen	4000	1000	0,25	4,60	-	4,75	5,00	-	5,25	0,25	4,60	-	4,75	5,00	-	5,25
B. Coop. Mureşul	30	200	0,1	5	-	6	6,5	7	7	0,1	5	-	6	6,5	7	7

aradjob.ro

Vremea

Luni, 24 septembrie

www.aradon.ro

19° LA ORA 6 — temperaturile se vor situa între 17 şi 19 grade. Vântul va sufla cu 18 dinspre SSE.

26° LA ORA 18 — temperaturile se vor situa între 24 şi 26 grade. Vântul va sufla cu 14 km/h dinspre S.

Ziua precedentă

Arad	13-25°C	Umiditate:	40%
Lipova	13-25°C	Presiune:	1015 hPa
Chişineu-Criş	13-25°C	Precipitaţii:	0 %
Săvârşin	13-25°C	Vânt:	6 Km/h
Sebiş	13-25°C	Direcţie vânt:	NNV

Soarele

Răsare: 7:23
Apune: 19:27

Azi

Temperaturile se vor situa între 16 şi 29 grade. Vântul va sufla cu 14 km/h, dinspre S.

FAZELE LUNII

16. 09. | 23. 09. | 30. 09. | 8. 10.

LUNI	MARŢI	MIERCURI	JOI
16° 29°	13° 27°	13° 29°	15° 32°
senin	senin	senin	senin

Calendar

Biserica ortodoxă: Sfanta Mare Mucenita si intocmai cu Apostolii Tecla; Sfantul Cuvios Coprie; Sfantul Cuvios Siluan Athonitul
Biserica greco-catolică: Sf. m. Tecla.
Biserica romano-catolică: Sf. Gerard, ep. m.

Prognoză pentru trei zile

Temperaturile minime vor fi cuprinse între 13 şi 16 grade, iar cele maxime între 27 şi 32 grade.

Temp.minime: 13-16 °C
Temp.maxime: 27-32 °C.

JURNAL ARĂDEAN
B-dul Revoluţiei nr. 62, Arad
BRAT Auditat de BRAT
Reclamaţii difuzare: 0257/212.032

Director editor: Mircea Ţişcă (8427)
Secretariat: 0257.281802 (centrala), fax - 0257.212.012
Şef departament difuzare: Carmen Csordas
Marea publicitate: 0257.280904; Mica publicitate: 0257.210775
Tiparul executat la: Tipografia Inform Media Debrecen

Redactor şef: Adriana Barbu (8416) Responsabil de număr: Monica Ardelean
Secretar general de redacţie: Gabriela Groza (8423); **Departamente: Eveniment:** Simona Butaru, Monica Ardelean (8405), Alin Gherasim (8417), Ioana Costaş (8414), Valentin Goran (8412); **Politic:** Simion Todoca (8434); **Economic:** Andreea Pintea (8415); **Cultură, Învăţământ:** Vasile Filip (8421); **Social:** Diana Duţu (8413); **Sport:** Daniel Scridon (8424), Leo Sfâra (8422), Dan Lazăr.
Tehnoredactare: Ghizela Şerban (8409), Daniel Munteanu.
REDACŢIE: tel. 0257.281802 (centrala); fax 0257.212.012, 0257.228.592; e-mail:redactia.jurnalaradean@informmedia. ro, adevaruldearad@informmedia.ro, publicitate.jurnalaradean@informmedia.ro, publicitate.adevarul@informmedia.ro

Eusebiu Pistru a organizat un campionat de fotbal

SEBIŞ. Eusebiu Pistru, vicepreşedinte al Consiliului Judeţean Arad, a organizat de curând un campionat de fotbal la care au fost invitaţi să participe împătimiţi ai fotbalului din zona de nord-est a judeţului nostru. Meciurile de fotbal s-au desfăşurat la Sebiş şi Şiria. La startul competiţiei s-au aliniat echipe de fotbal din mai multe localităţi. Cea mai bine reprezentată localitate a fost Şiria, cu 4 echipe, dar nici celelalte nu s-au lăsat mai prejos: Pâncota (3 echipe), Şilindia (o echipă), Sebiş (2 echipe), Almaş (2 echipe), Bârsa (o echipă), Chisindia (o echipă), Buteni (o echipă), Dezna (o echipă). Duelul din terenul de la sala din Şiria a fost câştigat de Pâncota, locul II de Măsca şi locul III de echipa din Galşa. În meciurile disputate pe terenul din Sebiş pe locul I s-a plasat echipa din Sebiş, pe locul II echipa din Buteni, iar pe locul III echipa din Chisindia.

„În întâlnirile pe care le-am avut cu cetăţenii în diverse localităţi aceştia şi-au manifestat dorinţa de a organiza diverse competiţii sportive. Este foarte bine că se simte în fiecare localitate dorinţa de a face sport, de a se constitui în echipe, indiferent că vorbim de fotbal, tenis sau pescuit sportiv. Pentru a veni în sprijinul lor, de curând am organizat la Bocsig un concurs de pescuit, acum am pregătit acest campionat de fotbal, în care s-au întrecut echipe de fotbal din zona de nord-est a judeţului. Vom continua să susţinem activităţile sportive din judeţ în măsura în care vor exista solicitări în acest sens", afirmă Eusebiu Pistru.

JA-O.E.

Alături de învingătorii din Sebiş FOTO: JA

Zonele verzi, irigate modern

Primăria va investi 6,8 milioane de lei pentru realizarea unui sistem de irigare a 27 de zone.

Instalaţii moderne pentru udatul zonelor verzi FOTO: FAN

ARAD. În viitorul apropiat, Aradul va avea un sistem modern de irigare a spaţiilor verzi din municipiu. Primăria este în aşteptarea ofertelor în vederea contractării serviciului de executare a instalaţiei de irigat (proiectarea va consta din elaborarea proiectului tehnic, a caietului de sarcini şi a detaliilor de execuţie, a documentelor pentru obţinerea avizelor, acordurilor şi autorizaţiei de construire). Contractul, pentru care ofertele trebuie depuse până la 1 octombrie, are o valoare estimativă de 6,88 milioane de lei, finanţarea făcându-se de la bugetul local.

Irigare prin aspersiune

Potrivit studiului de fezabilitate, întocmit de o firmă din Iaşi, sistemul de irigaţii prin aspersiune a spaţiilor verzi (ce constă în distribuirea apei prin instalaţii adecvate care simulează ploaia naturală) va fi realizat în 27 de zone din oraş (sensuri giratorii, parcuri, alei, bulevarde, străzi), suprafaţa totală fiind de aproape 143 de mii de metri pătraţi. Studiul prevede şi forarea a 33 de puţuri în aceste zone. Se estimează că lucrările vor fi realizate în maximum 18 luni.

Acum irigarea spaţiilor verzi se realizează cu ajutorul unui operator specializat în lucrări de întreţinere a spaţiilor verzi în baza unui contract şi a unor comenzi lunare, iar udatul se face de la cisternă sau hidrant. **JA – G.K.**

Cheltuieli mai mici

Conform studiului, la nivelul anului 2011, întreţinerea spaţiului verde costa bugetul local 5,63 lei/mp/an, ceea ce, raportat la suprafaţa studiată, înseamnă 800 de mii de lei anual. Tot în studiu se arată că, după darea în exploatare a investiţiei, aceste cheltuieli vor fi diminuate cu 35% deoarece se va renunţa la contractarea unor furnizori de servicii pentru a realiza udarea spaţiilor.

Tragere la sorţi pentru alegeri

ARAD. Preşedintele Tribunalului Arad. Ştefan Lucaciuc, va trage la sorţi judecătorii care vor face parte din Biroul Electoral de Circumscripţie nr. 2 Arad cu ocazia organizării alegerilor pentru Camera Deputaţilor şi Senatului. Tragerea la sorţi va avea loc miercuri, 26 septembrie, la ora 09:00, la etajul I, în Sala Festivă a Tribunalului Arad, din Bdul Vasile Milea, nr. 2-4, în şedinţă publică. Preşedintele Tribunalului Arad va trage la sorţi numele celor trei judecători care vor face parte din Biroul Electoral de Circumscripţie nr. 2 Arad, ce se va constitui cu ocazia organizării şi desfăşurării alegerilor pentru Camera Deputaţilor şi Senat din 9 decembrie 2012.

JA – I.C.

Marius Obreja FOTO: M.A.

Arădenii, în statistica FNI

ARAD. Peste 100 de arădeni mai au de primit încă bani de la FNI. Cifra a fost dată de şeful AVAS aflat vineri la Arad. Marius Obreja a declarat că peste 80 % dintre păgubiţii FNI, mai exact 568 de persoane din judeţul Arad, şi-au primit banii, circa 3 milioane lei.

Preşedintele AVAS a declarat că în această toamnă va fi emis un act normativ prin care se va putea face o predictibilitate a despăgubirilor pentru cei 5.000 de păgubiţi FNI la nivel naţional din care au fost plătiţi 75 la sută. Pentru cele 5.000 de persoane care mai aşteaptă să le fie restituiţi bani ar trebui alocaţi în total 35 de milioane de lei. „Din cauza numărului mare de cereri, AVAS a avut probleme majore în a face aceste plăţi ritmic. Au fost perioade în care conturile noastre au fost blocate cu titluri executorii depuse de către păgubiţi care îşi aşteptau restituirea sumelor. Apreciem că undeva în această toamnă, pe baza unui act normativ care urmează să iasă, vom putea face o predictibilitate a despăgubirilor, pentru că, în momentul de faţă, ritmul plăţilor nu mai ţine de noi, ci de aceste titluri executorii", a declarat preşedintele AVAS.

Marius Obreja s-a aflat la Arad pentru a vizita câteva fabrici şi pentru o întâlnire cu oameni de afaceri locali, cărora le-a prezentat „oportunităţile din portofoliul AVAS".

JA-M.A.

UNIUNEA EUROPEANĂ

GUVERNUL ROMÂNIEI

Instrumente Structurale 2007 - 2013

Programul Operaţional Sectorial „Creşterea Competitivităţii Economice"- co-finanţat prin Fondul European de Dezvoltare Regională

„Investiţii pentru viitorul dumneavoastră"

ANUNŢ/COMUNICAT DE PRESĂ

Arad, Data: 24.09.2012

YAZAKI

ANUNŢ DE INTENŢIE

S.C. YAZAKI Component Technology SRL cu sediul în Arad, Zona Industrială de Vest Str. III. 4-4 A, judeţul Arad, derulează, proiectul **"Crearea unei linii/instalaţii automate de producţie pentru realizarea subansamblelor electronice - în industria automotive"**, cod SMIS 38555 co-finanţat prin **Fondul European de Dezvoltare Regională**, în baza contractului de finanţare nr. 230523 / 07.08.2012 încheiat cu Ministerul Economiei, Comerţului şi Mediului de Afaceri, în calitate de Autoritate de Management pentru Programul Operaţional Sectorial "Creşterea Competitivităţii Economice (POS CCE) 2007-2013". Proiectul este finanţat prin Axa Prioritară 1. Un sistem de producţie inovativ şi eco-eficient, Domeniul major de intervenţie 1.1 – Investiţii productive şi pregătirea pentru competiţia pe piaţă în special al IMM-urilor, Operaţiunea 1.1.1 b) – "Sprijin pentru consolidarea şi modernizarea sectorului productiv prin investiţii tangibile şi intangibile în întreprinderi mari".

S.C. YAZAKI Component Technology SRL - cu domeniu principal de activitate **Fabricarea de echipamente electrice şi electronice pentru autovehicule şi pentru motoare de autovehicule** – cod CAEN 2931, **CIF RO15781880** anunţă intenţia de a achiziţiona în cadrul proiectului un:

Sistem automat de transport

Procedura de atribuire: **Conform normelor interne de achiziţii pentru beneficiarii operatori economici ai POS CCE (Anexa VII la contractul de finanţare).**
Criteriul de atribuire: **Preţul cel mai scăzut**
Documentele de atribuire se pot obţine cu începere de la data de: **24.09.2012, ora 10:00**
Solicitările de clarificări se pot transmite până la data de: **02.10.2012, ora 16:00**
Răspunsul la clarificări se va transmite în maximum 48 de ore de la solicitare, dar nu mai târziu de data de: **04.10.2012, ora 16:00**
Data limită de depunere a ofertelor la sediul societăţii este: **09.10.2012, ora 16:00**

Oferta tehnică va trebui să respecte toate cerinţele şi specificaţiile cuprinse în caietul de sarcini.
Oferta tehnică şi financiară trebuie să aibă un termen de valabilitate de minim 90 de zile de la termenul limită de primire a ofertelor.

Documentaţia de atribuire (compusă din Fişa de date a achiziţiei, inclusiv principalele prevederi ale contractului de furnizare şi Caietul de sarcini) se pune la dispoziţia celor interesaţi la sediul societăţii, în format electronic sau prin e-mail, la cerere.
Potenţialii ofertanţi sunt rugaţi să confirme primirea documentaţiei de atribuire (prin fax sau e-mail) în termen de maxim de 24 de ore de la primire.

Persoana de contact pentru documentaţia de atribuire precum şi pentru eventuale clarificări sau informaţii suplimentare privind achiziţia:

Andrei POPESCU – Expert tehnic SMT / Senior SMT Process Engineer
Telefon: +40 723 11 85 38, **fax:** +40 372 577 019,
E-mail: andrei.popescu@yazaki-europe.com

286327

Sunaţi acum! Vă ajutăm!

Maşină? 5.500 RON 171 RON/36 luni

Imobil? 10.000 RON 113 RON/120 luni
50.000 RON 386 RON/180 luni
200.000 RON 1000 RON/300 luni

Dezvoltare afacere?

Telefon: 0257-251.488
Fax: 0257-251.422
E-mail: office.bis1@gmail.com
Arad * Luni-Vineri 9-17

Renovare?

Finanţare alternativă. Compania noastră se ocupă de organizare în grupuri de cumpărători!

(2866)

LaurusMedical clinics

Tratamente fără operaţie

- Hemoroizi, fisuri anale
- Varice, ulcere varicoase
- răni datorate diabetului
- răni deschise

NOU Video-Gastroendoscopie

Dermato-Venerologie

- Depistarea cancerului cu Dermatoscopul Digital
- Tratament pentru acnee şi psoriazis (PUVA-UVA)
- Tratament împotriva căderii părului - Crioterapie
- Depistarea alergiilor prin PATCH-TESTARE
- Boli Venerice - Depistare şi Tratament
- Eliminarea aluniţelor, negilor prin Radiofrecvenţă

Arad: 0257 - 213 888

www.laurusmedical.ro

Bucureşti Cluj Galaţi Piteşti Ploieşti Bacău Suceava Brăila Focşani Deva

490720

Sărbătoarea taximetriştilor

La sfârşitul săptămânii s-a desfăşurat a IV-a ediţie a Zilei taximetristului arădean

ARAD. Evenimentul a fost organizat în parteneriat între cabinetul parlamentar al deputatului Lucian Riviş Tipei şi Camera Taximetriştilor din Arad.

Înaintea petrecerii s-a desfăşurat şi un turneu de fotbal la care au participat echipele companiilor de Taxi Aradul, Alfa, Verbiţă, Favorit, Europa, dar şi o echipă a Colegiului 1 şi a politicienilor. „Am gândit de la început evenimentul ca pe unul care se adresează cu adevărat unei comunităţi importante care deserveşte populaţia Aradului. Indiferent de orientarea fiecăruia, am dorit să avem un eveniment de ţinută, care să fie pe gustul tuturor. Le mulţumesc taximetriştilor pentru implicare şi susţinere. De asemenea le mulţumesc tuturor sponsorilor şi echipei Colegiului 1 pentru efortul deosebit depus pentru organizarea manifestării. Am demonstrat că putem construi pentru viitor" a declarat deputatul Tipei, amfitrionul proiectului.

Au dat cu piciorul, apolitic FOTO : FAN

„Este sărbătoarea noastră, gândită pentru familia taximetriştilor arădeni. Li se cuvin mulţumiri organizatorilor şi deputatului Tipei pentru ceea ce face la Arad", a declarat preşedintele camerei profesionale a taximetriştilor, Daniel Tomuţa.

Mai trebuie menţionat că la turneul de fotbal la care au participat 8 echipe, echipa politicienilor arădeni a ocupat un merituos loc II, în timp ce locul I a fost ocupat de Taxi Europa. **JA-S.T.**

Reţeta zilei

Spaghete cu chiftele şi sos de roşii

INGREDIENTE: 350 g carne tocată de vită, 1 ou, 4 linguri pătrunjel verde tocat mărunt, 1 linguriţă chilli, 1 felie de pâine uscată sau echivalentul în pesmet, 30 ml lapte,30 ml ulei de măsline, 300 ml suc de roşii, 400 ml supă de legume, 1 lingură zahăr, 300-450 g spaghette, parmezan.

MOD DE PREPARARE: Pune carnea tocată într-un bol. Adaugă oul, jumătate din cantitatea de pătrunjel şi jumătate din linguriţă de chilli. Adaugă sare si piper după gust. Pune pâinea uscată în lapte şi las-o să se înmoaie. Stoarce excesul de lapte şi adaug-o în amestecul de carne. Amestecă totul bine apoi formează chiftele mici cu mâinile. Aşează-le pe o tavă şi lasă-le la frigider pentru 30 de minute. Încinge uleiul într-o tavă şi prăjeşte chiftelele bine pe ambele părţi până şi-au schimbat culoarea. Pune într-o tavă potrivită pentru cuptor sosul de roşii, adaugă restul de chilli, zahărul şi sare şi piper după gust. Adaugă în acest sos chiftelele şi dă-le la cuptor până încep să fiarbă. Lasă-le apoi la foc mic pentru 20 de minute. Când sunt gata scurge-le de apă şi pune-le într-un bol. Toarnă sosul împreună cu chiftelele deasupra şi presară pătrunjelul rămas şi parmezan.

Poftă bună!

Rubrică sponsorizată de cora (2087)

Pentru mai multe reţete intră pe www.culiniar.ro

Soluţia integramei din numărul precedent

R ▪ C ▪ C ▪ CAT ▪ C ▪ MAMALIGA ▪ ASIA ▪ PAPARA ▪ GUTUI ▪ FII ▪ MELCI ▪ AR ▪ TOPAZ ▪ ARON ▪ B ▪ BANI ▪ ISNAF ▪ PA ▪ O ▪ ENE ▪ OA ▪ TRON ▪ IAZ ▪ CLARI ▪ ALA ▪ UED ▪ ARIAN ▪ EN ▪ IR ▪ ARME ▪ CHINA ▪ IARNA ▪ LUPI ▪ IM ▪ E ▪ REA ▪ A ▪ ITE ▪ PAL ▪ ATRASA ▪ GRAU ▪ II

Programe TV Luni, 24 septembrie

TVR 1

07.00 Jurnal matinal. Sport Meteo
08.00 Jurnal matinal
09.00 Legendele palatului. (serial, Coreea,2010) Frumoasă, dar săracă, Dong Yi ajunge la palatul imperial, unde devine concubina regelui Sook –jong.
09.45 Legendele palatului
10.30 Garantat 100%
11.30 Rezistenţa prin cultură
12.30 Avocaţii schimbării
12,40Legendele palatului. prinţesa Ja Myung
13.20 Legendele palatului,
14.00 Jurnalul TVR. Sport, Meteo
14.45 Teleshopping
15.30 Maghiara de pe unu. Presso de Tusványos Portretul realizatorului de emisiuni Boros Zoltán In memoriam – evenimentele de la Ginta din 25 septembrie 1944.
17.00 Călător pe viaţă. (r.)
17,35Legendele palatului
18.53 Jurnalul TVR

20.00 Jurnal plus
21.10 Rebecca. (Dramă, Italia, 2008) O tânără frumoasă şi naivă se căsătoreşte cu Maxime De Winter, cel care ar trebui să fie iubirea vieţii ei şi se instalează în somptuosul conac al acestuia. Curând însă ea îşi dă seama că Rebecca, prima soţie a bărbatului ei, deşi moartă, bântuie casa şi mintile celor din familie, refuzând să-şi părăsească locul printre cei vii.
22.55 Avocaţii schimbării. (r.)
23.10 Un magnat al timpurilor noi. (Thriller, RUSIA 2002) Film inspirat de viaţa magnatului rus Boris Berezovki. La începutul anilor 85.
01.30 Nocturne
02.20 Răzbunarea

PRO TV

07.00 Ştirile ProTv. Ce se întâmplă, doctore?
10.00 Tanar si nelinistit. (r)
11.00 Mai presus de foc. (drama, Canada 2008) Kristin Scott este acuzată pe nedrept de moartea tatălui său, tragedie care se întâmplă chiar înainte de ieşirea lui la pensie din fruntea detaşamentului de pompieri. Pe lângă faptul că este singura femeie pompier din echipa sa, incidentul sporeşte tensiune între ea şi restul membrilor, aşa că îşi dă demisia. Pentru a demonstra că ea totuşi este născută pentru această meserie, Kristin se alătură unui grup de pompieri de elită, numit Smoke Jumpers.
13.00 Stirile ProTv
13.45 Omul cu un pantof roşu. (r)
16.00 Tânăr şi neliniştit
17.00 Stirile ProTv
17.45 Happy Hour
19.00 Ştirile Pro Tv

20.30 Pariu cu viaţa. ep. 3,4, anul III Ioana (Alina Eremia) şi Andrei (Dorian Popa) sunt elevi în ultimul an la Colegiul Naţional de Arte din Bucureşti. Sunt îndrăgostiţi şi fericiţi sau cel puţin aşa crede Ioana până în momentul în care descoperă că a fost subiectul unui pariu pe care Andrei l-a pus cu prietenul lui, Cristi (Raphael Tudor), la începutul anului şcolar.
22.30 Stirile ProTv
23.00 În mintea criminalului. ep. 8, an 4 Cu: Simon Baker, Robin Tunney, Tim Kang, Owain Yeoman
00.00 Mai presus de foc .(r)
02.00 Stirile ProTv. (r)
03.30 Romania, te iubesc!
04.30 Ce se intampla, doctore? (r)

ANTENA 1

06.00 Observator
08.00 Neatza cu Răzvan şi Dani
10.00 În gura presei cu Mircea Badea
10.50 Vânătoarea de comori. (serial, SUA 1999) Filmul ne prezinta cautarile pline de peripetii, pericole si aventuri de tot felul, de-a lungul si de-a latul pamantului,in urmarirea unor comori, a caror urma s-a pierdut in negura timpului. Investigatorii sunt Sydney Fox,o profesoara de istorie si pasionata exploratoare a secretelor lumii antice si asistentul sau Nigel Bailey, un englez inteligent si atragator.
11.50 Mireasă pentru fiul meu
13.00 Observator
14.00 Mireasă pentru fiul meu
16.00 Observator
17.00 Acces direct cu Simona Gherghe
19.00 Observator

20.30 Fotbal Liga 1: Steaua vs Rapid
22.30 Divertisment: Un Show Păcătos cu Dan Capatos
00.30 Observator
01.15 O alta joacă de-a spionii. (actiune, 2002, SUA) Desigur,Carmen si Juni Cortez, si-au scos parintii din incurcatura acum ceva timp, cu ocazia ultimei lor misiun. Trebuie sa recunoastem că au mostenit toate talentele de spioni ale parintilor. Dar oare sunt ei gata pentru cea mai mare aventura a vietii lor - pentru cele mai salbatice inventii, cele mai trăznite trucuri si cele mai ridicate mize? Soarta lumii este in mâinile lor, si nu stim cat de mult i-a maturizat ultima lor misiune.
03.00 Vânătoarea de comori

HBO

06.00 Puterea credinţei. Dramă, SUA, 2011. Regia: David G. Evans. Cu: Michael Joiner, Mike Higgenbottom, Louis Gossett Jr., Joy Moore
07.40 Duplicitate. Thriller, SUA, 2009. Regia: Tony Gilroy. Cu: Julia Roberts, Clive Owen
09.45 Cei trei muschetari. Aventuri, SUA, 2011. Regia: Paul W.S. Anderson. Cu: Logan Lerman, Milla Jovovich
11.35 Concert aniversar - Rock and Roll Hall of Fame. Concert, SUA, 2009. Regia: Joel Gallen.
13.55 Ursuleţul Yogi. Aventuri, SUA, 2010. Regia: Eric Brevig.
15.20 Insider. Dramă, SUA, 1999. Regia: Michael Mann. Cu: Al Pacino, Russell Crowe
17.55 Lupul. Dramă, Suedia, 2008. Regia: Daniel Alfredson.
19.30 Pe platourile de filmare

21.00 Piraţii rock-ului. Comedie, Marea Britanie, 2009. Regia: Richard Curtis.Cu: Philip Seymour Hoffman, Bill Nighy, Rhys Ifans, Nick Frost, Kenneth Branagh
23.15 Vicepreşedinta. Ep. 6 Comedie, SUA, 2012.
23.45 În derivă. Ep. 16
00.10 Recuperatorii. SF, SUA, 2010. Regia: Miguel Sapochnik. Cu: Jude Law, Forest Whitaker, Alice Braga, Liev Schreiber, Carice Van Houten
02.00 Jocuri la nivel înalt. Thriller, SUA, 2009. Regia: Kevin MacDonald. Cu: Russell Crowe, Ben Affleck, Rachel McAdams, Helen Mirren, Robin Wright Penn
04.05 Cum să-ţi pierzi virginitatea. Comedie, SUA, 2010. Regia: Huck Botko, Andrew Gurland.

TVR 2

08,00 Ford: omul şi maşina lui **09,00** Confesiuni **10,10** Film Lecţii de viaţă **11,50** Poate nu ştiai **12,00** Ora de business **13,00** Vânătoarea de clişee **13,30** Cu toate pânzele sus doc. **14,35** Împreună în Europa **15,50** Pastila de sănătate **16,00** Ford: omul şi maşina lui **17,00** Confesiuni **18,00** Campania **18,15** Poveşti estivale... cu cântec! **18,45** Meseria mea Preluare TVR 3. **19,00** Zona IT **19,30** Arena leilor R. **20,30** Ora de business **21,30** Omul invizibil **22,30** Ora de ştiri **23,30** Nopţi Hollywoodiene **1,40** Atenţie, se cântă ! **2,55** Meseria mea **3,10** Poveşti estivale... cu cântec!

AXN

07:00 Vânătorii de comori **07:55** Lumea dispărută **08:50** Firma **09:45** Mesaje de dincolo **10:40** Vânătorii de comori **11:35** Lumea dispărută **12:30** NCIS: Los Angeles **13:25** Justiţie militară **14:20** Mesaje de dincolo **15:15** Vânătorii de comori **16:10** Lumea dispărută **17:05** Firma **18:00** Justiţie militară (Acţiune, SUA, 1996) **19:00** NCIS: Los Angeles (Poliţist, SUA, 2009) **20:00** Mesaje de dincolo **21:00** Minţi criminale (Poliţist, SUA, 2010) **22:00** Desperation Dramă, SUA, 2006 Regia: Mick Garris. Cu: Tom Skerritt **00:35** CSI: New York–Criminaliştii

ANTENA 3

6.00 Ştirile dimineţii cu Nadina Câmpean şi Marius Ioniţă **10.00** Previziunile zilei cu Sabina Iosub **11.00** Se întâmplă în România cu Maria Coman **12.00** Ştiri **13.00** Se întâmplă în România cu Maria Coman **14.00** Ştiri **15.00** Esenţial cu Alina Petrescu **17.00** 100 de minute cu Alessandra Stoicescu **18.45** La ordinea zilei cu Dana Grecu şi Radu Tudor **20.30** Subiectiv cu Răzvan Dumitrescu **21.30** Sinteza zilei cu Mihai Gâdea **23.15** În gura presei cu Mircea Badea **0.00** Ştiri **1.00** Ştiri

PRIMA TV

08:30 Totul despre mame **09:00** Teleshopping **09:30** Naufragiatii Partea I **11:30** Teleshopping **12:00** Cunoaste, Viseaza, Iubeste! **13:00** Teleshopping **13:30** Romania lui Gaita **13:45** Teleshopping **14:15** Curat, Murdar SR **15:30** Totul despre mame **16:00** Cireasa de pe tort **17:00** Trasnitii **18:00** Focus 18 **19:00** Focus Sport **19:30** Iubiri secrete **20:30** Natiune, te cunosc! **21:45** Mondenii **22:15** Trasnitii **23:15** Focus Monden **00:00** Focus **01:00** Tradati in dragoste **02:00** Verde-n fata **03:00** Cunoaste, Viseaza, Iubeste! **04:00** Trasnitii (r) **05:30** Cireasa de pe tort (r)

CINEMAX

07:00 Lumea pierdută Cu: Will Ferrell **08:45** În jurul unui munte mic **10:10** Viitorul **11:40** De la carte la film **12:10** Neveste perfecte **14:05** Campioni rataţi **16:00** Copacul iubirii **17:55** În jurul unui munte mic (Dramă, Franţa, 2009) **19:25** Distracţie cu Dick şi Jane (Comedie, SUA, 1977) Cu: George Segal, Jane Fonda **21:00** Întoarcerea (Dramă, Marea Britanie, 1989) **22:30** Războinicii curcubeului: Seediq Bale (Acţiune, Taiwan, 2011) **01:05** Drum fără întoarcere (Horror, Elveţia, 2011) **02:35** Ticăloşi fără glorie (Aventuri, SUA, 2009) Cu: Brad Pitt

B1

07:00 Ştirile B1 (direct) **08:00** Ştirile B1 (direct) **09:00** Ştirile B1 (direct) **10:00** Ştirile B1 (direct) **11:00** Talk B1 (direct) cu Mihai Jurca **12:00** Ştirile B1 (direct) **13:00** Ştirile B1 (direct) **14:00** Talk B1 (direct) **15:00** Ştirile B1 (direct) **16:00** Talk B1 (direct) **17:00** Ştirile B1 (direct) **18:00** Ştirile B1 (direct) **18:30** Aktualitatea B1 (direct) cu Andrei Bădin **20:00** Sub semnul întrebării (direct) cu Robert Turcescu **21:30** Ultimul cuvânt (direct) cu Nelu Barbu şi Ion Cristoiu **23:00** (AP revista presei) Lumea lui Banciu (direct)

ACASĂ

06:00 Doamne de poveste **07:00** Teleshopping **07:45** Lara **08:45** Teleshopping **09:00** Lara **10:15** Teleshopping **10:45** Refugiul **11:45** Teleshopping **12:45** Regina Sudului **14:15** Doamne de poveste **15:15** Reteta de acasa **15:30** Fructul oprit **16:30** Povestiri adevarate **17:30** Un colt de rai **18:30** Dragoste la indigo **19:30** Refugiul **20:30** Abisul pasiunii Cu: Angelique Boyer, David Zepeda, Raquel Olmedo, Nailea Norvind **22:00** Cancan TV **00:30** Poveştiri adevărate **01:30** Doamne de poveste **02:30** Fructul oprit **03:15** Cancan TV **05:15** Acasa in bucatarie

PRO CINEMA

08:45 Secretele familiei Sambata **09:15** Doua acorduri **10:45** Happy Hour **12:15** Zoom in 10 **12:30** Secretele familiei Sambata **13:00** Lumea Pro Cinema **14:00** Descopera Romania **14:30** Acasa in bucatarie **15:30** Doua acorduri **16:30** Poză la minut **17:30** Maria Mirabela in Tranzistoria **19:00** Poză la minut **20:00** Monk **20:55** MASH **22:00** Şi îngerii se indragostesc Cu: Timothy Hutton, Kelly McGillis, Maureen Stapleton **00:15** Casa de sticla **01:15** Şi îngerii se indragostesc **02:30** Casa de sticla **03:45** Lumea Pro Cinema **04:15** Apropo TV

DIVA

08.00 Soţii de militari (Drama, USA 2010) **09.00** Farmece (Drama, USA 2000) **10.00** Crimele din Midsomer **12.00** Soţii de militari (Drama, USA 2010) **13.00** Aproape legal (Drama, USA 2012) **14.00** Farmece (Drama, USA 2000) **15.00** Răpită din dragoste (Drama, USA 2007) **17.00** Crimele din Midsomer **19.00** Soţii de militari **20.00** Anatomia lui Grey **21.00** Ofiţeri începători **22.00** Aproape legal **23.00** Cu sânge rece (Drama, USA 2005) **00.00** Cu sânge rece **01.00** Capcană în lumea modei (Drama 2011)

ANTENA 2

06:15 Petrecem k lumea **08:00** Teleshopping **08:30** Mincinosii **09:15** Dincolo de aparente **11:00** Petrecem k lumea **13:15** Confidential **15:30** Incepe Bahmu (emisiune realizata de Adriana Bahmuteanu) **17:00** Trăieste sănătos (emisiune realizată de Simona Bălănescu)–sezon nou **18:30** Show time **19:30** Răi da' buni (emisiune realizată de Mihai Morar) **21:00** La tinta (filler) **21:10** Agentul VIP (emisiune realizată de Cristian Brancu) **23:15** Telefonul de la miezul noptii (emisiune realizata de Andrei Duban) **00:30** Familia Bundy

M 1

09:00 Ştiri **09:15** India **10:05** Ungaria, te iubesc! **11:20** Prietenul familiei **12:30** Înainatea ordinei de zi **13:01** Ştiri **13:25** Magazinul rromilor **13:55** Domovina **14:30** Locuit de maghiari **15:25** Capri (s) **16:20** Prinţul **17:30** MM **18:30** În timpul viitor **18:40** Heartland **19:30** Rămâi în picoare! **20:30** Ştiri **21:15** Hacktion **22:10** Girofarul albastru **23:10** Seara **23:45** Blestem **24:15** Contemporan **24:45** Secţiunea de aur

REDACŢIA NU ÎŞI ASUMĂ RESPONSABILITATEA PENTRU EVENTUALELE SCHIMBĂRI

DISCOVERY

08:00 Cum se fabrică ? **09:00** Tehnici esenţiale de supravieţuire **10:00** O pradă mortală **11:00** În viteza a cincea **12:00** Maşini pe alese **13:00** Motociclete americane **14:00** Vânătorii de mituri **15:00** Şcoala Discovery **16:00** Top Gear **17:00** Meseriii murdare **18:00** Tehnici esenţiale de supravieţuire **19:00** Cum se fabrică ? **20:00** Un bărbat şi o femeie în sălbăticie **21:00** Tehnici esenţiale de supravieţuire **22:00** Competiţia supraoamenilor **23:00** Corpul omenesc: Maşinăria supremă **00:00** Ţapinarii din mlaştini

Interviu JA. **Ionel Ciupe, vicepreşedinte PNL Arad**

„Aradul, un judeţ care s-a debăsescizat”

Liderul liberal consideră alegerile parlamentare ultima şansă de scoatere a ţării de sub tutela fostei securităţi.

Domnule vicepreşedinte, în trei luni au fost două evenimente majore: alegerile locale şi referendumul pentru demiterea Preşedintelui Traian Băsescu. Cum apreciaţi rezultatele pentru PNL şi pentru USL la aceste două scrutinuri electorale, aici la Arad?

IONEL CIUPE. În sens politic, putem vorbi deschis că atât PNL cât şi PSD, în interiorul USl, comparativ cu alegerile din 2008, au înregistrat o creştere, ceea ce dovedeşte justeţea acestei construcţii politice. Dealtfel, comparând rezultatele de la referendumul din 2007 cu cele de la referendumul din 2012 constatăm tendinţa clară de debăsescizare a Aradului. Dacă referendumul ar fi avut loc înainte de alegerile locale, în mod clar, Falcă nu ar mai fi câştigat, iar dominaţia portocalie în judeţ ar fi fost o simplă amintire de povestit la gura sobei. Asta spune clar că, pe acest trend ascendent, există premisa ca alegerile parlamentare din 9 decembrie 2012 să fie câştigate de USL, cu câteva condiţii de bază.

Ne puteţi spune care sunt aceste condiţii?

IONEL CIUPE. PNL este construit, istoriceşte vorbind, pe principii liberale, iar USL, în ciuda tentativelor de discreditare, are o puternică tuşă liberală, promovând protecţia socială prin mijloace de dreapta. Este un lucru ştiut că statul social nu a fost inventat nici de către Moscova, nici de către Beijing, şi că a fost aplicat de către marile puteri occidentale, după război, tocmai în Germania. La nivelul României, coborând până la nivel local, exact acest lucru trebuie avut în vedere. Este drept, nu suntem după un război propriu zis, dar suntem în miezul unui război rece, care poate decide dacă România rămâne sub tutela fostei securităţi sau iese de sub ea. Or, acest lucru trebuie perceput la toate nivelele, până la judeţ, oraş, chiar cartier. Trebuie înţeles că ne războim cu un sistem care a pus stăpânire pe ţară şi va apela la cele mai josnice mijloace pentru a se menţine. Votul pentru un reprezentant al sistemului, pe principiul că este, ca individ, apreciat de către comunitate, este un vot în favoarea sistemului, iar cel ales, indiferent de valoarea lui, nu va servi comunitatea, ci sistemul. Pe această linie, USL, la nivelul întregii ţări, trebuie să promoveze oameni pe principiul valorii, dar, obligatoriu, oameni care sub nicio formă nu pot fi bănuiţi de colaborare cu sistemul sau şantajabili de către acesta.

> Legea administraţiei publice locale este depăşită, există domenii fără acoperire legislativă

Ionel Ciupe FOTO: JA

Din acest punct de vedere, cum sunteţi perceput, deoarece se spune că sunteţi în cărţi pentru un colegiu?

CIUPE. Nu vă ascund faptul că aş dori să intru în această luptă, sub stindardul USL, cu tot bagajul de principii liberale care m-au ghidat de-a lungul activităţii de manager. Evident, decizia aparţine partidului, dar, oricare ar fi ea, miam pregătit pachetul de proiecte pentru patru ani de mandat, lucru care, cred eu, ar trebui să îl aibă în vedere toţi cei care doresc să candideze pentru Parlamentul României.

Adică, nu vii şi candidezi la USL fiindcă te duce valul, USL fiind clar câştigător cu peste 50%, deci nu vii dacă nu ai valoare profesională, morală, financiară şi dacă nu ai ceva propuneri solide. Atât la nivel naţional, pentru că parlamentarii merg acolo să facă legi, dar şi la nivel local, pentru că, dacă vrei cu adevărat, te poţi implica în rezolvarea unor probleme specifice ale oraşului, chiar colegiului în care eşti ales.

Viaţa ne demonstrează că legislaţia trebuie armonizată permanent în funcţie de dinamica ei. Sunt multe legi care trebuie corectate şi aduse în poziţia în care ele să servească intereselor populaţiei. Mă refer aici la legile administrative, inclusiv la Legea Administraţiei Publice Locale, azi depăşită din multe puncte de vedere, la domenii pentru care practic nu există acoperire legislativă.

Aţi pomenit de administraţie. Sunteţi de trei luni consilier municipal. Ce se petrece în administraţia locală?

IONEL CIUPE. - Din păcate, nu vă pot spune prea multe noutăţi. Sigur, a fost şi luna august, lună de concedii, a fost şi referendumul pentru demiterea lui Băsescu şi normal că a fost o activitate redusă, dar fondul problemei e unul trist. Primarul Falcă îşi continuă stilul de lucru. Pentru el Consiliul este doar o maşină de vot şi nu un for deliberativ. Tot aştept să-i văd pe cei trei pentru Arad cu proiectele lor, că aşa ne promitea Falcă în campania electorală, dar văd că în loc de proiecte avem doar aberaţiile lui Falcă de a distruge Piaţa Avram Iancu sau Piaţa Catedralei pentru proiectele lui, de fapt pentru visele lui ca Aradul să fie capitală culturală europeană în 2020, vise care pe arădeni îi costă bani mulţi, luaţi de Falcă din bănci, bani care vin să sporească datoria Aradului până în 2025. Trebuie să ştie toţi arădenii că în 2020 România va deţine printr-un oraş Capitala Cultural Europeană, dar acest oraş se alege dintre Timişoara, Cluj sau Iaşi. În ceea ce mă priveşte eu iau poziţie împotriva risipei practicate de administraţia Falcă - a se vedea cazul unor noi investiţii în Parcul Pădurice sau risipa de la pasajele aflate în reparaţie în Arad şi minciunile lui Falcă despre Guvern care spune el: „nu mai dă bani pentru Arad”. Aradul va primi bani pentru proiecte serioase. De aceea, am propus construcţia noilor sere în Grădişte, a unei uzine de plasmă medicală, a unei fabrici de antibiotice, a unei noi Uzine de Apă şi Electricitate în Micălaca, a unei noi şi multifuncţionale săli Polivalente în Micălaca, a unei fabrici de produse lactate tot în Micălaca. Da, pentru astfel de proiecte noi, serioase cum ar fi pasajul subteran pietonal de la Podgoria, pentru extinderea liniei de tramvai nr. 3 în Sânicolaul Mic şi Fântânele, pentru aceste proiecte vom găsi bani, inclusiv de la Guvernul României. Şi îi asigur pe toţi arădenii că nu am venit în politică sărac şi că nu am nevoie de avere din administraţie. Eu sunt un om realizat şi doresc ca toţi arădenii să fie respectaţi şi să trăiască într-un municipiu de rang I şi nu să fie „furnizorii” de avere ai clanului PD-L sau MC-L sau cum s-or mai războteza. **JA-I.E.**

COMENTARIU

Simion Todoca

Beneficii ascunse ale referendumului

Cu tot respectul pentru vajnicii comentatori şi analişti politici, nu mă număr printre cei care susţin că referendumul pentru demiterea preşedintelui Traian Băsescu nu a folosit nimănui. Ca să începem cu cel mai mărunt beneficiu, USL a aflat că la alegerile parlamentare nu va avea de luptat cu un partid, cel al lui Traian Băsescu, măcinat de guvernarea marcată de tăierea salariilor şi pensiilor, închiderea şcolilor şi spitalelor, ci cu un partid şi un lider de facto cu o susţinere externă pe care Ponta şi Crin Antonescu nici măcar nu o visau.

Dacă nu l-ar fi pus pe Băsescu cu spatele la zid, nu l-ar fi obligat să dezvăluie şi să folosească uriaşul aparat de fraudă, manipulare şi represiune pregătit pentru alegerile parlamentare. Cum ar spune românul, a fost stricat orzul pe gâşte. Putem să ne imaginăm cât de uşor i-ar fi fost armatei de procurori şi securişti să anihileze, prin „dovedirea fraudei” atâtea procente câte trebuia pentru ca USL să ajungă sub 50%. Arma a fost deja folosită pentru salvarea lui Zeus, dar este clar că era de unică folosinţă.

> Arma secretă a fost folosită pentru salvarea lui Zeus, iar elementul surpriză nu va mai exista

Marele câştig, însă, poate fi contabilizat la electorat. Prezenţa masivă la vot i-a convins pe români că pot să se mobilizeze, l-a făcut pe fiecare să renunţe la atitudinea de tip „degeaba merg eu la vot, că nu vin ceilalţi”. Nu cred că s-a instalat lehamitea cauzată de eşec, ci, dimpotrivă, eşecul i-a îndârjit şi mai tare pe alegători, i-a făcut să aibă încredere că la proxima ocazie vor fi şi mai mulţi.

În fine, un câştig este acela că activiştii de partid, şi de o parte şi de cealaltă, se vor gândi de două ori înainte de a-şi pune pielea în saramură prin tentative de fraudare a votului, indiferent prin ce mijloace. Cei care vor îndrăzni, totuşi, riscă să se trezească daţi în gât tocmai de către cei pe care voiau să-i mituiască. Sigur, oricând se vor găsi câţiva cărora li se rupe că vor face puşcărie dacă votează fraudulos pentru 50 sau 100 de lei, dar cei care vor sufla în iaurt vor fi infinit mai mulţi. Dacă ar fi să ne limităm doar la atât, tot este un mic pas spre o garanţie că votul poporului chiar contează, iar el chiar poate primi convingerea că, măcar odată la patru ani, poate să-şi impună voinţa.

simion.todoca@informmedia.ro

Banii doar pentru cei care au cupon de pensie FOTO: FAN

Banii pensionarilor restituiţi doar titularului

ARAD. Este ştiut, pensionarii cărora li s-a reţinut contribuţia la sănătate - pe baza unei hotărâri de guvern ce a fost declarată neconstituţională - îşi primesc banii înapoi, în mai multe tranşe. E vorba de 42.914 pensionari care au pensii mai mari de 740 de lei şi cărora li s-a reţinut 5,5% din întreaga pensie, nu doar din suma care depăşeşte 740 lei, cum ar fi fost corect. Până la urmă, banii reţinuţi în perioada ianuarie-martie 2011 au fost restituiţi în perioada iunie-august 2012, iar pentru sumele reţinute în perioada aprilie 2011-aprilie 2012, restituirea se realizează până la data de 31 decembrie 2013.

Sunt însă şi câteva cazuri în care banii nu mai pot fi recuperaţi din motive de... deces al pensionarului. Membrii familiilor celor decedaţi s-au adresat Casei Judeţene de Pensii (CJP) pentru a intra în posesia banilor. Dar acest lucru nu este (cel puţin deocamdată) posibil. „Aceste persoane nu sunt prevăzute în ordonanţă, deocamdată nu avem niciun fel de instrucţiuni pentru ele. Toate sumele pe care le restituim acum le dăm doar la cei care au cupon de pensie, împreună cu drepturile de pensii aferente fiecărei luni” - explică Mihaela Vasil, director al CJP Arad. **JA-D.D.**

Drumuri prin profesia contabilă

ARAD. Peste 250 de contabili autorizaţi şi experţi contabili arădeni au umplut sala Casei de Cultură a Sindicatelor cu ocazia Zilei Contabilului Român. În acest an contabilii s-au reunit sub îndemnul „Drumuri prin memoria profesiei contabile”, fiind şi o sărbătoare pentru a comemora personalitatea preşedintelui CECCAR prof. univ. dr. Marin Toma.

„În domeniul contabilităţii şi profesiei contabile, liderul şi gândirea care ne-a adunat şi condus cu înţelepciune pe drumul izbânzii noii culturi în domeniu a fost preşedintele CECCAR şi profesorul universitar doctor în economie, Marin Toma. Aşa cum bine remarca preşedintele, proba noii culturi a profesiei contabile moderne este cea a „coagulării, bazată pe eficienţă, a tuturor resurselor şi a intereselor membrilor cu interesele economice ale ţării. CECCAR, care în anul 2011 a aniversat 90 de ani, a deschis cu anul 2010 a treia vârstă în existenţa sa postrevoluţionară, cea a maturităţii şi înnobilării”, a explicat preşedintele CECCAR Arad, Petru Horga.

La eveniment au participat şi reprezentanţi ai administraţiei publice locale - preşedintele CJA, Nicolae Ioţcu, primarul Aradului, Gheorghe Falcă, reprezentanţi ai Prefecturii Judeţului Arad, senatorul Ovidiu Marian, deputaţii Claudia Boghicevici şi Ciprian Luca, precum şi preşedintele SIF Banat-Crişana, Ioan Cuzman. Toţi invitaţii au omagiat personalitatea regretatului Marin Toma, iar contabililor le-au reamintit că sunt o verigă extrem de importantă în economia de astăzi. **JA-A.P.**

Premii pentru cei mai buni FOTO:JA

JURNAL ARĂDEAN

Vor piste de biciclete

29 de Ecospiriduşi de la Eco Şcoala Gimnazială Nr. 5 Arad, însoţiţi de mascote dornice de mişcare pe două roţi şi coordonaţi de prof. Liliana Lupşa, au participat la marşul elevilor cu numele „Şi mascota vrea piste pentru biciclete". Această acţiune a fost inclusă în programul manifestărilor organizate de Primăria Arad în colaborare cu Agenţia pentru Protecţia Mediului Arad, marcând „Săptămâna Europeană a Mobilităţii".

FOTO: CĂLIN ANDRA

Să o ajutăm pe Elena!

Elena Tivadar. Poate un nume cunoscut pentru cititori, care au aflat despre cazul Elenei în paginile „Jurnalului Arădean".

ARAD. Elena Tivadar avea doi anişori când tatăl ei ne-a cerut ajutorul. Acum va împlini şapte ani în 7 octombrie. Micuţa Elena s-a născut fără cerul gurii, buze şi gingia din partea de sus, sau în termeni de specialitate: „gheilognatopalatoschizis bilateral cu mugure". La doi ani, Elena suferise deja patru operaţii. Tatăl ei, Dumitru Tivadar a apelat atunci la noi şi la cititorii cu suflet. Avea nevoie de ajutor bănesc pentru operaţiile Elenei. Cu banii adunaţi după mediatizarea cazului Elenei şi cu banii strânşi de tatăl ei în Italia, unde a muncit o perioadă în construcţii, operaţiile fetei au putut fi plătite. Acum, când Elena va împlini şapte ani peste o lună, tatăl ei ne cere din nou ajutorul.

„Nu mai am ce să vând"

„Am mai vândut teren, ce aveam la Curtici, am mai vândut un loc de casă acolo şi am făcut rost de bani pentru operaţii. La începutul lui octombrie, fetiţa este programată la o altă operaţie, la spital, în Italia. Doar acolo este aparatura medicală necesară pentru astfel de operaţii. Medicii îi vor pune o proteză, iar operaţia costă 10.000 de euro. Nu mai am ce să vând ca să plătesc operaţia şi proteza", a povestit tatăl Elenei. Pentru că o astfel de sumă va fi imposibil de adunat pentru soţii Tivadar, ziarul nostru face apel la cei care doresc să o ajute pe micuţa Elena să poată vorbi şi şi să se poată hrăni şi cu altceva în afară de lichide. **JA – I.C.**

Ajutăm!

Pentru cei care doresc să doneze bani pentru ca operaţia Elenei să poată fi posibilă punem la dispoziţie conturile deschise pe numele tatălui fetiţei, Dumitru Tivadar la BRD: 020SV16455000200 (lei) şi 020SV16455500200 (euro). De asemenea, tatăl Elenei poate fi contactat la numărul de telefon: 0743.824.099.

Scandal la şcoala din Târnova

25 de elevi au fost mutaţi de către părinţi la şcoala din Tauţ, din cauza că, spun ei, copiii lor sunt persecutaţi de profesorii din Târnova.

Au început şcoala în două locuri FOTO:FAN

TÂRNOVA. Comunitatea din localitatea arădeană Târnova este din nou tulburată de un scandal. 25 de elevi, toţi provenind din satul Dud, refuză să mai frecventeze şcoala din comună şi vor să se transfere la şcoala din Tauţ. Motivele invocate de părinţi (majoritatea dintre ei aparţinând comunităţii ucrainiene) sunt legate de actul educativ. „Copiii sunt persecutaţi la şcoală de către alţi elevi şi de către profesori" declară un părinte „şi refuzăm să îi mai lăsăm la şcoala aceasta" spun ei. Unii dintre ei sugerează că ar fi vorba de o vendetă politică care îşi are sorgintea la ultimele alegeri.

Inspectoratul Şcolar Judeţean consideră însă că aceste cereri de transfer făcute de părinţi nu au justificare reală. Mediile elevilor în cauză, pe anul trecut, contrazic declaraţiile părinţilor. „ Am fost la şcoala din Târnova şi am verificat catalogul. Elevii au medii peste 9,50, unii chiar 9,81. Nu mi se pare că aceste note ar fi dovada unei persecuţii. Am stat de vorbă cu părinţii, cu profesorii, am verificat toate situaţiile prezentate şi am constatat că cererile pentru transfer nu se justifică. Nu avem nici un motiv să aprobăm aceste cereri" a declarat Claudius Mladin, inspector şcolar general.

Conform regulamentelor în vigoare, spun reprezentanţii IŞJ, copiii rebuie să rămână la şcoala din Târnova, dat fiind că domiciliul părinţilor este în localitate Dud.

Părinţii însă sunt decişi să nu renunţe la intenţia lor. Şi ca atare de o săptămână cei 25 de elevi frecventează şcoala din Tauţ. Nimic însă nu e parafat cu acte legale, nu sunt făcute transferurile dintre şcoli ci, mai degrabă, e vorba doar de un acord între cei implicaţi. Directoarea şcolii din Tauţ afirmă că în Consiliul de administraţie al şcolii s-a decis primirea acestora: „Este vorba de 17 familii din satul Dud, care au depus cereri la secretariat pentru transferarea copiilor. Am procedat conform legislaţiei şi am înregistrat aceste cereri", a declarat directoarea, Camelia Bun. Dar pentru ca transferul să fie legal e nevoie şi de acordul şcolii de unde pleacă elevii, acord pe care deocamdată nu îl au. Ei figurează în cataloagele şcolii din Tîrnova, unde de o săptămână acumulează absenţe .

Transport asigurat

O mână de ajutor le-a dat şi primarul din Tauţ, Gheorghe Pleş, care a decis ca până la rezolvarea situaţiei să le pună la dispoziţie un mijloc de transport pentru ca elevii din Dud să ajungă cu bine la Tauţ. Părinţii, la rândul lor au pus mâna pe lopată şi vor să amenajeze o staţie de autobuz de unde să le fie luaţi copiii şi duşi la şcoala din Tauţ.

Situaţia însă nu e limpede deloc, reprezentanţi ai IŞJ au fost şi în cursul zilei de vineri la şcoala din Târnova, în încercarea de a le explica părinţilor rigorile legii dar deocamdată nu s-a ajuns la un acord comun. **JA-M.A.**

„Teoria cu discriminarea este falsă"

TÂRNOVA. Florin Farcaşiu, primarul comunei Tîrnova are propria teorie legată de decizia părinţilor de a-şi muta copiii la o altă şcoală. „Îmi pare rău că aceşti oameni se lasă influenţaţi de o anumită persoană care se erijează în liderul întregii comunităţi ucrainene, un om care se hrăneşte din conflictele şi convusiile pe care le întreţine pe plan local. Acea persoană, de la care a pornit toată această nedorită întâmplare, nu se poate împăca, din nou, la fel ca şi în urmă cu patru ani, cu faptul că eu am câştigat alegerile în comună", a explicat Florin Farcaşiu, care este şi membru în Consiliul de Administraţiei al şcolii.

Acesta a spus că motivaţia părinţilor pentru a-şi muta copiii la şcoala din Tauţ - potrivit căreia elevii ar fi fost discriminaţi la şcoală pentru că părinţii lor nu ar fi votat cu Farcaşiu - este total falsă. „Nici nu poate fi vorba despre aşa ceva. Drept dovadă, în comună există elevi ucraineni de nota 9,50 şi există copii români de nota 5. În plus, trebuie să se ştie discutăm doar despre 24 din totalul de 44 de elevi ucraineni. Deci, teoria cu discriminarea este falsă. Dacă erau cu adevărat discriminaţi, plecau toţi", a declarat primarul.

Istoria lecturii publice

ARAD. Pentru a patra oară consecutiv, începând cu anul 2006, Biblioteca Judeţeană „A.D. Xenopol" din Arad a organizat şi găzduit, recent, Simpozionul bienal naţional cu participare internaţională „Momente din istoria lecturii publice ". Simpozionul a cuprins două secţiuni: Valorificarea patrimoniului local al bibliotecilor şi Biblioteca, spaţiu de educaţie nonformală. Cu această ocazie, în Arad au sosit oaspeţi din Franţa, Cehia, Polonia, şi Ungaria. Acestora li s-au alăturat bibliotecari din ţară dar şi din din municipiul şi judeţul nostru.

Biblioteca din Arad a fost reprezentată de recenta carte a lui Nicolae Horia, „Marienescu inedit". **JA-VF.**

Cozile s-au întins şi pe zece kilometri FOTO: JA

Haos în lucrările la DN 7

Reabilitarea trecerii la nivel de cale ferată de la Pecica a fost marcată de cozi lungi de kilometri întregi.

ARAD. Organizare slabă, oameni mulţi pentru puţin şi o soluţie total nepotrivită. Acestea ar putea fi caracteristicile lucrării de pe DN 7, din zona Pecica, unde a fost reparată trecerea la nivel de cale ferată aflată chiar la intrarea în oraş. Compania Naţională de Autostrăzi şi Drumuri Naţionale a anunţat că traficul pe şoseaua mai sus amintită va fi restricţionat de sâmbătă noaptea şi până duminică dimineaţa, dar a venit şi cu soluţii pentru acest blocaj: devieri pentru ambele sensuri de mers. Dar teoria nu seamănă deloc cu practica, iar şoferii care au circulat pe DN 7 în această perioadă au avut de înfruntat cozi kilometrice, uneori mai lungi de zece kilometri. Iar problema a reprezentat-o chiar devierea stabilită de drumari. În primul rând, s-a folosit alternativ o singură rută pentru ambele sensuri. Şi cum asta nu ar fi fost destul, drumurile pe care şoferii de TIR-uri şi ceilalţi participanţi la trafic, au fost direcţionaţi erau sub orice critică: alei de pământ pe străduţe înguste, unde camioanele de abia reuşeau să circule pentru a nu agăţa pomi, fire sau stâlpi de curent. Nervii conducătorilor auto au fost întinşi la maximum, dar altă soluţie pentru a traversa Pecica nu a existat. Aşa că toată lumea a strâns din dinţi şi a îndurat eroic câte o oră şi jumătate, spre două ore, cât a durat traversarea oraşului Pecica dintr-un capăt în altul, traversare care, în condiţii de trafic normal, se realizează în 7 până la 10 minute cel mult. O nouă dovadă a faptului că, la noi, şi dacă se lucrează, se lucrează fără cap. **JA-A.G.**

Posturile blocate paralizează şcolile

Liceul German din Arad are angajat în acest an şcolar o singură femeie de serviciu la peste 1200 de elevi.

Un liceu cu multe clădiri, puţini angajaţi FOTO:JA

ARAD. Soluţia de avarie: „Am făcut o cerere către Direcţia de Dezvoltare Comunitară şi am solicitat să ne trimită persoane care beneficiază de ajutor social şi care trebuie să presteze muncă în folosul comunităţii. Sper să se aprobe pentru a ieşi, pentru moment din această situaţie", declară directorul instituţiei, Maria Borlea. A doua variantă, aplicată deja în multe şcoli este ca să se angajeze om prin asociaţiile de părinţi. Mai exact părinţii să plătească salariul femeii de serviciu. Aici, la Liceul german nu este încă constituită o asemenea asociaţie, aşa că această posibilitate este nulă şi oricum este cam la limita legalităţii.

„Nu e corect să plătesc eu pentru femeia de serviciu. Eu, ca şi cetăţean al acestui stat îmi plătesc toate taxele, nu am nici o datorie şi atâta timp cât învăţământul este gratuit cred că ar trebui să se asigure un minim de decenţă. Înţeleg că zugrăvim clasele, cumpărăm perdele, mai facem şi băncuţe, mai dăm bani şi la fondul şcolii şi al clasei, cumpărăm şi manuale, cărţi speciale. Şi atunci de ce se mai numeşte învăţământ gratuit de stat. Ce primim, profesori care unii sunt de o calitate profesională îndoielnică şi o clădire pe care o reparăm şi înfrumuseţăm cu banii noştri?" se întreabă revoltat unul dintre părinţi.

Lista de aşteptare

La Inspectoratul Şcolar lista de aşteptare pentru deblocare unui post este foarte lungă. În majoritatea şcolilor sunt posturi pe care directorii ar vrea să le scoată la concurs. Potrivit reglementărilor în vigoare la fiecare 7 posturi blocate se deblochează unul. Unde şi care post va fi deblocat? „În acest moment analizăm fiecare cerere pentru a vedea unde e cea mai gravă situaţie. Au prioritate grădiniţele dar sunt şi şcoli, precum la Liceul German, unde sunt probleme ce trebuie rezolvate rapid. Am moştenit aceşte blocaje şi încercăm să le gestionăm. Dar e foarte greu pentru că sunt foarte multe cereri şi pentru fiecare trebuie să facem demersuri la minister" a punctat Claudius Mladin, inspector şcolar general. **JA-M.A**

Peste 4.500 de motocicliști au manifestat la Bruxelles în apropiere de sediul Comisiei Europene FOTO: EPA

Motocicliştii protestează

PARIS. Mii de motocicliști au manifestat sâmbătă la Paris și în alte orașe din Franța, precum și la Bruxelles în semn de protest față de un proiect european referitor la un control tehnic obligatoriu, relatează AFP.

La Paris, mii de manifestanți au ieșit pe străzi pentru a distribui pliante automobiliștilor din diverse zone ale capitalei, a declarat pentru AFP Eric Thiollier, reprezentant al Federației franceze a motocicliștilor furioși (FFMC). Potrivit poliției, la manifestație au participat „aproape o mie" de persoane.

Peste 4.500 de motocicliști au manifestat la Bruxelles în apropiere de sediul Comisiei Europene, iar între 1.900 și 6.000 (potrivit poliției, respectiv organizatorilor), în fața sediului Parlamentului European de la Strasbourg.

Comisia Europeană propune o inspecție obligatorie a motocicletelor și scuterelor cu două sau trei roți, control care nu este impus în numeroase țări europene (Belgia, Bulgaria, Cipru, Finlanda, Franța, Grecia, Irlanda, Malta, Olanda, Portugalia și România). Celelalte state europene impun controale tehnice pentru motociclete și scutere.

Potrivit manifestanților, este vorba de „o nouă constrângere nejustificată" și care nu sporește siguranța. Aceștia spun că este o concesie acordată industriei pentru a-și majora profiturile. **SURSA: MEDIAFAX**

Leonard Orban participă la CAG

BUCUREȘTI. Ministrul Afacerilor Europene, Leonard Orban, va lua parte, azi, la reuniunea Consiliului Afaceri Generale al UE (CAG), la Bruxelles. Potrivit unui comunicat MAE-ur, principalele puncte de pe agenda întâlnirii sunt viitorul cadru financiar multianual al Uniunii Europene 2014-2020, semestrul european și pregătirea Consiliului European din 18-19 octombrie 2012. „Discuțiile referitoare la viitorul cadrul financiar al Uniunii vor porni de la o versiune actualizată de președinția cipriotă a Consiliului UE a pachetului de negociere, care pune accentul pe măsuri de stimulare a creșterii economice și pe cheltuirea cât mai eficientă a fondurilor din bugetul comunitar", se arată în comunicat.

SURSA: MEDIAFAX

Gabriela Firea FOTO: FAN

Gabriela Firea intră în PSD

BUCUREȘTI. Fostul realizator TV Gabriela Firea a intrat în PSD, a anunțat, ieri, într-o conferință de presă, liderul social-democrat Robert Negoiță. Anunțul a fost făcut, în prezența Gabrielei Firea, la o conferință de presă la sediul PSD. Potrivit lui Negoiță, intrarea lui Firea în PSD este un câștig pentru formațiune.

Firea a argumentat că a ales să intre în politică, convinsă de Robert Negoiță, deoarece are vârsta de 40 de ani și a atins „maximul în presă" după 22 de ani de muncă în domeniu. „Am vrut la 40 de ani să pornesc de la zero în domeniul în care aș putea să realizez câte ceva, alături de colegii mei, având experiența de lucru cu oamenii", a spus Firea. Gabriela Firea este soția social-democratului Florin Pandele. **SURSA: MEDIAFAX**

Răspunde cu fapte concrete

Andronescu, despre moțiunea pe Educație: N-am dormit în două luni, am făcut practic tot ce se putea.

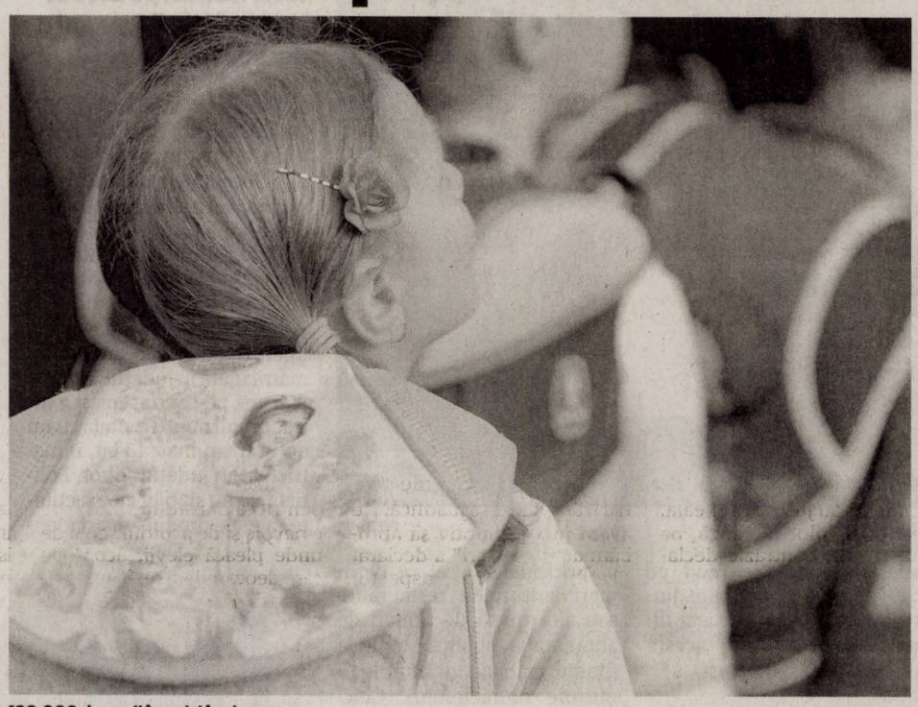

130.000 de copii înscrişi în clasa zero FOTO: EPA

BUCUREȘTI. Ministrul Educației, Ecaterina Andronescu, a declarat că va răspunde la moțiunea simplă care va fi depusă în această săptămână pe Educație cu faptele concrete realizate de când a preluat mandatul, adăugând că în aceste două luni nu a dormit și a făcut practic tot ce se putea.

„La moțiune o să le răspund acestor puncte pe care am înțeles că le pun în moțiune cu toate argumentele care îmi stau la îndemână și cu fapte concrete, pentru că eu vin din domeniul științelor exacte și nu vorbesc decât pe lucrurile pe care le putem și vedea și măsura așa cum sunt ele (...) Astea toate cred că spun că nu am dormit în aceste două luni și că am făcut practic tot ce se putea (...) Eu sunt la Ministerul Educației de două luni, cred că am făcut în aceste două luni suficient de multe lucruri pe care le puteam face în două luni încât să pot să răspund de ce le-am făcut și să și spun ce-am făcut", a afirmat Andronescu, într-o conferință de presă la sediul PSD.

„De la zero"

Ea a arătat că a luat pregătirile pentru clasa pregătitoare „de la zero".

„Numai dacă ar fi să vorbesc despre clasa pregătitoare pe care am luat-o de la cota zero, adică nu era nimic pregătit. Nici corpul profesoral instruit corespunzător, nici selecționat, nici mobilierul angajat să spunem prin licitație, nici materialele didactice, deci practic aveam doar 130.000 de copii înscriși și familii foarte nemulțumite față de modul în care cei care au fost înaintea noastră au decis cum să accepte înscrierea acestor copii. Nu am lăsat nicio zi să ne interesăm de fiecare dintre demersurile pe care le-am menționat și a început anul școlar așa cum poate mulți nu se așteptau să înceapă, adică în cvasi-majoritatea școlilor avem și mobilier, avem și profesori, toți sunt calificați, lucrurile au mers...", a spus ministrul Educației.

> Clasa pregătitoare am luat-o de la cota zero.
> **ECATERINA ANDRONESCU**

Referitor la inițiativa introducerii „bacalaureatului profesional", ea a arătat că deși probabil deranjează opoziția actuală din Parlament, există justificare pentru această măsură.

„Nu poți abandona 150.000 de tineri de 18-19 ani, câți nu au luat Bacalaureatul anul trecut și anul acesta. Pentru ei trebuie să găsim o formulă de integrare pe piața muncii și cred că această propunere este o astfel de soluție", a afirmat Andronescu.

Ea a mai adăugat că în ultimele două luni s-a concentrat și pe pregătirea celei de-a doua sesiuni a Bacalaureatului. „Neam ocupat practic de cum să îi pregătim mai bine pe cei care nu au luat bacalaureatul în prima sesiune pentru a doua sesiune, că niciun inspector nu a plecat în concediu, că s-a organizat cursuri în toate liceele unde am avut eșecuri la Bacalaureat", a mai spus Andronescu.

PDL va depune moțiunea simplă pe tema educației în prima ședință de plen din această săptămână a Camerei Deputaților, a declarat vineri, vicepreședintele PDL Sulfina Barbu. Printre principalele solicitări cuprinse în moțiunea simplă se află renunțarea la bacalaureatul profesional și la revenirea clasei pregătitoare la grădiniță, dar și demisia premierului. **SURSA: MEDIAFAX**

Protest în fața ambasadei

TEHERAN. Circa 300 de persoane au manifestat ieri în fața ambasadei Franței de la Teheran pentru a denunța reprezentările provocante ale Profetului Mahomed într-un film realizat în Statele Unite și într-o revistă franceză de satiră, transmite AFP.

„Moarte Americii", „Moarte Israelului", „Moarte Marii Britanii" și „Moarte Franței", au scandat manifestanții, ținuți la distanță de ambasadă de polițiști, au relatat martori citați de AFP, fără să facă referire la violențe.

Ambasada Franței, una dintre cele mai importante misiuni diplomatice din capitala iraniană, și-a luat măsuri de precauție, permițând venirea unui număr redus de angajați și închizând școala franceză.

SURSA: MEDIAFAX

Protest la Teheran FOTO: EPA

Primul elicopter Puma MK 2

BRAȘOV. Primul elicopter Puma MK 2, aparținând Forțelor Aeriene Britanice, modernizat la Fabrica de la Ghimbav, a fost lansat, vineri, de Eurocopter România, premierul Victor Ponta, prezent la eveniment, efectuând un zbor demonstrativ. Alături de premierul Victor Ponta, la evenimentul de la Brașov au fost prezenți ambasadorii Marii Britanii, Martin Harris, și Franței, Philipe Gustin, precum și Mircea Dușa, ministrul Administrației și Internelor.

Ponta la Braşov FOTO: Gov. Ro

„Vom face toate eforturile ca ministerele care în domeniul de activitate au nevoie de elicoptere, fie că e vorba de SMURD, Ministerul Apărării, anul acesta am avut nevoie de elicoptere pentru stingerea incendiilor, vom avea proiecte în așa fel încât vom pregăti anii viitori o serie clară de producție pentru Guvernul României", a spus Ponta. **SURSA: MEDIAFAX**

TISE pare interesată

SLATINA. Ministrul Economiei Economiei, Daniel Chițoiu, a declarat, sâmbătă, la Slatina, că firma TISE, din Rusia, s-a arătat intersată de preluarea acțiunilor de la combinatul Oltchim Râmnicu Vâlcea și că în primăvara acestui an ar fi trimis o scrisoare de intenție în acest sens.

„Este vorba despre compania TISE, din Rusia, care a trimis o scrisoare neangajată în primăvara acestui an. A urmat apoi perioada de vară și am primit din nou o scrisoare prin care au zis că situația se amână, dar își arată în continuare disponibilitatea", a declarat ministrul Economiei.

Întrebat ce se va întâmpla în cazul în care Dan Diaconescu, care a câștigat licitația pentru preluarea pachetului majoritar de acțiuni de la Oltchim, se retrage, Daniel Chițoiu a declarat că firma din Rusia, conform discuțiilor inițiale, ar fi interesată în continuare de preluarea combinatului.

Premierul Victor Ponta a precizat că, momentan, nu vrea să facă alte remarci, spunând doar că se declară rezervat. Dan Diaconescu a câștigat licitația pentru preluarea a 54,8% din acțiunile Oltchim Râmnicu-Vâlcea (OLT), după ce a oferit 203 milioane de lei, cel mai mare preț, pentru titlurile deținute de stat. Creanțele AVAS și Electrica nu au fost adjudecate.

SURSA: MEDIAFAX

Acțiune contra miliţiilor armate

TRIPOLI. O forță a armatei libiene a luat cu asalt, ieri, cartierul general al unei miliții care ocupa o bază militară pe drumul spre aeroportul de la Tripoli, a anunțat armata. Potrivit unui jurnalist AFP, tiruri de armă au fost auzite în această zonă circa 30 de secunde în cursul dimineții.

Șeful Statului major a anunțat pe pagina sa de Facebook arestarea unor membri ai miliției și confiscarea armelor acestora, fără să facă referire la eventuale victime.

Armata a dat sâmbătă seara un ultimatum de 48 de ore miliţiilor și grupărilor armate pentru a evacua clădirile publice și proprietățile membrilor fostului regim, din capitală și împrejurimi.

SURSA: MEDIAFAX

JURNAL ARĂDEAN

Tutunul a fost confiscat FOTO: FAN

Transporta ilegal tutun din Ungaria

SOCODOR. Polițiștii de la Postul de Poliție din Socodor au prins în trafic o femeie din Șimand care transporta ilegal tutun provenit din Ungaria. Conform oamenilor legii, Florica B. de 44 de ani transporta într-un autoturism Audi 800 grame de tutun pentru fumat, achiziționat din Republica Ungaria, fără a avea documente legale de proveniență. Femeia a fost amendată cu 1.000 de lei, iar tutunul a fost confiscat. **JA – I.C.**

500

de kilograme de mere au fost furate dintr-o livadă din Craiva. Polițiștii Postului de Poliție din localitate au identificat suspecții în acest caz. Este vorba despre Minodora C. de 42 de ani din Chișlaca, Anișoara C. de 32 de ani și Maria G. în vârstă de 22 de ani, ambele din Craiva. Cele trei persoane s-au ales cu dosare penale pentru săvârșirea infracțiunii de furt.

JA – I.C.

Amenzi pentru încălcarea regulilor

ARAD. În urma controalelor efectuate, agenții de poliție rutieră au aplicat 68 sancțiuni pentru încălcarea regulilor de circulație, în valoare de 8.500 de lei. Agenții de circulație au mai dat 70 puncte de penalizare, au reținut două permise de conducere și tot atâtea certificate de înmatriculare. De asemenea, agenții de ordine publică au aplanat șapte conflicte, au controlat opt sisteme de pază și au efectuat 12 controale. **JA – I.C.**

Au amendat șoferii FOTO: JA

Doi răniți pe DN 79 datorită neatenției

ARAD. Accident din cauza neatenției pe drumul ce leagă Aradul de Oradea, soldat cu rănirea a două persoane. Evenimentul rutier a avut loc din cauza nepăstrării distanței regulamentare în trafic. Din primele cercetări s-a stabilit că șoferul unui Mitsubishi care circula din direcția Arad către Oradea nu a păstrat o distanță suficientă față de autoturismul din fața sa și l-a lovit. Șoferii celor două mașini au fost răniți ușor. **JA – I.C.**

300 pentru un birt

Arădenii, obișnuiți ai restaurantelor și barurilor FOTO: JA

Numărul unităților de tip restaurant, bar sau birt din municipiu este în continuă creștere, existând peste patru sute de astfel de locații.

ARAD. Un birt la fiecare 350 de locuitori! Aceasta ar fi media unităților de alimentație publică avizate pentru a funcționa pe raza municipiului în această perioadă. Nu doar birturile și barurile au nevoie de avize, ci și restaurantele, atât cele clasice, cât și cele în regim de catering. Însă, din totalul unităților, birturile și barurile au cea mai mare trecere, restaurantele fiind pe locul secund, iar în multe dintre cazurile în care există un restaurant, pe lângă acesta funcționează și un bar.

Interes din toată țara

Pe lângă numărul mare al unităților avizate în acest domeniu, surprinzătoare este și repartizarea agenților economici în funcție de localitatea de proveniență. Astfel, pe lângă municipiul Arad, cel ce deține supremația, se mai regăsesc alte 29 de localități din întreaga țară care și-au trimis agenții economici să deschidă restaurante sau baruri în Arad. Cei mai mulți au venit din capitală, fiind vorba aici în principal de cei ce dețin mari lanțuri de restaurante sau alte tipuri de unități de alimentație publică, capitala fiind urmată de localitățile limitrofe municipiului. Cinci agenți economici cu sediul în Vladimirescu au unități funcționale în municipiu, aceeași fiind situația altor societăți din Cicir, Fântânele, Neudorf, Livada sau Aluniș. Avem însă și birturi deținute de agenți comerciali de pe mealuguri mai îndepărtate, cum ar fi Hălmăgel, Buzău, Sibiu, Timișoara, Bistrița Năsăud, Argeș sau chiar Pitești. În aceste condiții, este evident că Aradul este un punct de atracție pe harta birturilor și restaurantelor, fiind un loc sigur de investiții pentru cei din domeniul alimentației publice.

ANDREEA PINTEA
andreea.pintea@informmedia.ro

O firmă, mai multe birturi

Important de precizat este faptul că numărul autorizațiilor nu este egal cu cel al unităților funcționale. Autorizațiile se emit pentru un solicitant, acesta putând avea mai multe unități cu activitate în alimentație publică, a se vedea cazul unor pizzerii sau birturi care au mai multe locații în municipiu.

Accident mortal la ieșirea din județul Arad spre Bihor

Două autoturisme s-au lovit frontal pe DN 79. Un tânăr de 34 de ani a decedat.

ZERIND. Accident mortal pe DN 79, drumul ce leagă Aradul de Oradea, mai exact, la ieșirea din localitatea Zerind spre Avram Iancu. Sâmbătă dimineața, în jurul orei 06:46, două autoturisme, o Dacia Logan și un Fiat, s-au lovit frontal. Potrivit Inspectoratului de Poliție Județean Arad, șoferul unei mașini Dacia Logan, înmatriculată în județul Timiș, a pătruns pe contrasens și a intrat în coliziune frontală cu un autoturism marca Fiat, înmatriculat în județul Bihor. Polițiștii nu au stabilit cu exactitate cauzele producerii accidentului, însă au înaintat ca și ipoteză neatenția în conducere a șoferului Daciei Logan. De altfel, nu au eliminat nici posibilitatea ca șoferul vinovat să fi adormit la volan. Din păcate, conducătorul mașinii Fiat, un tânăr în vârstă de 34 de ani, a decedat pe loc în urma impactului. Echipajul de descarcerare din cadrul Gărzii de Intervenție Chișineu Criș a scos victima dintre fiarele Fiat-ului, în timp ce șoferul vinovat a fost preluat de o ambulanță. **JA – I.C.**

Îngrijiri medicale pentru șoferul vinovat FOTO: JA

Prins cu acte false

NĂDLAC. A vrut să ajungă în Germania cu acte false. Este vorba despre un bărbat din Maroc, de 27 de ani. Acesta călătorea într-un autocar înmatriculat în România care avea ca destinație Germania. La control, autoritățile au verificat actele marocanului și au constatat că acestea erau false. Bărbatul se legitimase cu acte franțuzești. „Cu ocazia controlului, polițiștii de frontieră au avut suspiciuni privind autenticitatea documentelor. S-a constatat ca documentele sunt false. Persoana este cetățeanul marocan Boshba K., în varstă de 27 de ani", au declarat reprezentanții Poliției de Frontieră Arad. Marocanul este cercetat penal.

JA – I.C.

Reprezentanță Hyundai

O marcă de mare valoare, aflată pe locul cinci în România în ceea ce privește piața auto. Este vorba despre Hyundai, marca asiatică devenită cunoscută în toată lumea.
Zeci de personalități, atât de pe plan local sau județean, cât și de pe plan național, au luat parte la acest eveniment. „Pe lângă locurile de muncă ce au fost create și taxele și impozitele care se varsă în bugetul local, reprezentanța Hyundai va aduce în viața arădenilor luxul și confortul autoturismelor realizate de acest brand", a declarat Geanina Pistru, directorul societății care a deschis reprezentanța auto. FOTO: A.G.

Sport

„Suntem blestemaţi, poate ar trebui să mergem mai des la biserică"

Alin Gligor, căpitanul echipei UTA

6

sute de spectatori au asistat la meciul UTA - Corona Braşov. Este cea mai slabă asistenţă la un meci al „Bătrânei Doamne" din ultima vreme, semn că actuala echipă nu mai interesează pe nimeni. Asta ar trebui să dea de gândit tuturor celor care se ocupă de destinele echipei fanion a Aradului. Iar viitorul nu pare unul roz.

Bona crede că echipa sa a avut şi noroc

ARAD. Antrenorul Coronei Braşov, Daniel Bona, consideră că echipa sa a avut şi noroc la meciul cu UTA. „Am avut ocazia să deschidem scorul şi apoi am gestionat bine rezultatul. Trebuie să recunoaştem că din minutul 65 am avut şi noroc, căci UTA şi-a creat cel puţin trei-patru faze clare de gol. Mă bucur că am scăpat şi am luat toate punctele de la Arad. Până la urmă, norocul face parte din joc" - a declarat Bona. **JA – L.S.**

ALBE ŞI NEGRE

Daniel Scridon

Fantoma de pe gazonul verde

Urmăresc meciurile Bătrânei Doamne de vreo 25 ani. Să tot fie două decenii de când scriu despre fenomen. Şi, recunosc, nu de puţine ori am fost contrariat, indignat chiar, de adevărul unui coleg de breaslă cu (mai multă) experienţă, Tristan Mihuţa, astăzi consilier local, care vorbea despre UTA la timpul trecut. Cu durerea unuia care a transpirat în tricoul alb-roşu şi a suferit relatând sute de meciuri ale echipei fanion a Aradului. De ambiţia căruia îmi leg ultimele speranţe pentru renaşterea unei echipe care să tindă spre performanţele de odinioară ale clubului zămislit de Baronul Neuman. La fel cum aştept un semn, o iniţiativă, de la un alt mare utist din CLM, Marin Lupaş, un om care a pus interesele Campioanei Provinciei mai presus de propria sănătate, formând o (ultimă) echipă din jucători arădeni, al cărui joc încântător a (re)umplut stadionul.

„UTA este o fantomă de care ne agăţăm cu disperare"

Aşadar, atunci, refuzam să accept realitatea. Că, după „momentele Salonta şi Covaci", UTA îşi pierduse identitatea. Era doar o palidă umbră. O fantomă de care ne agăţam cu disperare. Pentru a nu vorbi la timpul trecut de un brand al Aradului.

Departe de a mă erija într-un mare specialist, dar nu îmi amintesc ca UTA să fi avut vreodată o echipă mai slabă ca actuala şi un stadion mai gol. O conducere mai naivă (deşi, unii, tot mai mulţi, tind să folosească un alt termen, omonim), un antrenor mai boem. Nu înţeleg nici letargia fanilor, atâţi câţi au mai rămas trup şi suflet lângă fantoma UTA. Aceeaşi fani care, pe unii, i-au pus pe crucea infamiei pentru „păcatul" de a duce o echipă de la un pas de retrogradarea în Liga III, până în prima divizie. Suporteri, care au „dirijat" într-o anume direcţie războiul Nicolae Bara-Sandu Ion, dar care au afişat o tăcere suspectă, condamnabilă, atunci când membrii fondatori ai clubului au pus UTA - câtă inconştienţă! - în braţele unui străin. Unui anonim om de afaceri italian la acea vreme, Giovanni Catanzariti. Şi care, investind nişte bani - puţini, mulţi, doar el ştie -, şi-a făcut un imens capital de imagine pe spatele brandului numit UTA. Proprietar, cu acte-n regulă, „Gio" ştie că nimeni şi nimic nu-i poate lua „jucăria". De aceea îşi permite să experimenteze, să amăgească, să prelungească agonia unui club fără prezent şi perspective.

Un club de legendă tratat de autorităţile locale ca pe o bancă şubredă din Parcul Pensionarilor, vopsită şi întărită cu două cuie în ani electorali. Speriaţi, probabil, de „isprava" fostului viceprimar Tiberiu Dekany şi a specialiştilor din jurul acestuia, care au ţinut să intre în istorie prin unica retrogradare a echipei în Liga III, cei care s-au perindat prin fruntea administraţiei locale s-au mulţumit să pompeze, în mod legal, nişte sume de bani. E drept, în ultimii ani, tot mai mari. Astfel, cred ei, s-au spălat pe mâini, au scăpat de grija fantomei UTA.

O fantomă care (ne) bântuie. Şi care aşteaptă o minune. O altă minune, la mai bine de 40 ani de la „minunea Feyenoord".

daniel.scridon@informmedia.ro

UTA a intrat „în corzi"

„Bătrâna Doamnă" a pierdut din nou şi rămâne fără victorie în acest sezon. Când şi cine o mai salvează?

Utiştii nu au reuşit să câştige meciul FOTO: V.MUSCĂ

ARAD. Nimic nou la UTA! Aceeaşi evoluţie palidă, fără vlagă, care nu putea aduce nimic bun. Vineri, de cele trei puncte s-a bucurat Corona Braşov, elevii antrenaţi de Adrian Falub fiind total deconectaţi de la miza partidei. Nici valoarea nu le permite prea mult, căci UTA are - în acest campionat - cel mai slab lot din ultimii ani. Iar fanii vin în număr tot mai mic la stadion, galeria însă neîncălcând pactul de la începutul săptămânii, jucătorii şi antrenorii nefiind huiduiţi. Dar, reproşurile au venit de la tribuna a II-a, unde spectatorii erau exasperaţi.

UTA nu a pus deloc în pericol poarta adversă, iar în minutul 32, în cealaltă parte, vizitatorii au obţinut un penalty, după ce Hiago l-a agăţat în careu pe Martac. Arbitrul Găman a arătat punctul cu var, iar Coman l-a executat pe Smaranda: 0-1. Hiago a primit cartonaş galben, şi - la interval foarte scurt - a fost iertat de al doilea, dar până la urmă jucătorul brazilian nu s-a liniştit şi a fost eliminat, în minutul 44.

După odihnă, paradoxal, UTA a început să-şi dea seama că nu are ce pierde, a ieşit mai mult la joc, dar nu a reuşit să înscrie. Mai mult, din min. 71, Corona Braşov a rămas în zece oameni, Forika primind direct cartonaşul roşu, prima impresie fiind că cel galben era suficient.

Arădenii au insistat după ce egalitatea numerică s-a restabilit, dar degeaba: Laso, Calvin, dar mai ales Matei au ratat cu seninătate şi meciul s-a terminat cu victoria oaspeţilor. UTA are doar două puncte, este în corzi şi e de urmărit dacă va fi în stare să iasă de acolo degrabă.

LEO SFÂRA
leo.sfara@informmedia.ro

UTA - Corona Braşov 0-1 (0-1)

Stadion „Francisc Neuman", teren bun, timp favorabil fotbalului, spectatori 600.
A marcat: Coman – penalty, min. 32.
UTA: Smaranda – Calvin, Matei, Gligor, Siminic – Bîrză, Mărginean, Lazea (min. 46 – Lazea), Bucur (min. 59 – Laso), Hiago – Pop (min. 46 – Miron). Corona: Marc – Martac, Forika, Damian, V. Avram – V. Munteanu, S. Marin (min. 69 – Marinescu), Leonte (min. 62 – Fizeşan), M. Stere – Stângă, Coman (min. 90 – Chirciu). Arbitri: G. Găman (Craiova) – la centru, G. Szabo (Cluj), R. Ghiciulescu (Lugoj) – asistenţi. Rezervă: Fl. Roşu (Timişoara). Obs. FRF: M.Prunariu (Târgu Jiu) şi A. Terheş (Oradea).

Nu au valoare de UTA

ARAD. Antrenorul UTA-ei, Adrian Falub, era destul de cătrânit după meciul pierdut cu Corona Braşov. „Au existat mari erori de arbitraj. Practic, am jucat şi împotriva arbitrilor, nu numai al celor de la Corona Braşov. Despre noi pot spune că am jucat bine în repriza a doua, chiar şi cu un om mai puţin. Am arătat caracter şi dorinţă şi după ieşirea de pe teren al lui Calvin, datorită accidentării), însă la fotbal îţi trebuie şi calitate. Când ai 5-6 ocazii mari de gol ai nevoie şi de fotbalişti care să le transforme în gol. Ştiam că avem acest neajuns, dar asta e situaţia, nu mai putem face nimic din acest punct de vedere. Unii jucători nu au valoare de UTA" - a spus Falub. **JA – L.S.**

Adrian Falub FOTO: JA

Fotbal - Liga a II-a, seria vest

Rezultatele etapei a IV-a: UTA – Corona Braşov 0-1, FCM Tg. Mureş – FC Argeş 1-0, FC Baia Mare – Damila Măciuca 0-1, Voinţa Sibiu – Luceafărul Oradea 1-0, ACS „Poli" Timişoara - Unirea A. Iulia 4-1, FC Bihor – FC Olt 1-1.

Clasamentul

1. CORONA BRAŞOV	4	3	1	0	8-4	10
2. DAMILA MĂCIUCA	3	3	0	0	5-0	9
3. FCM TG. MUREŞ	4	3	0	1	8-4	9
4. UNIREA A. IULIA	4	2	0	2	5-8	6
5. ACS „POLI"	3	1	2	0	7-4	5
6. FC OLT	3	1	2	0	4-1	5
7. FC BIHOR	4	1	2	1	6-5	5
8. VOINŢA SIBIU	4	1	1	2	2-5	4
9. FC ARGEŞ	3	1	0	2	3-2	3
10. CS MIOVENI	3	0	3	0	3-3	3
11. LUCEAFĂRUL ORADEA	3	1	0	2	2-6	3
12. FC UTA	4	0	2	2	2-4	2
13. FC BAIA MARE	4	0	1	3	2-7	1
14. CSM RM. VÂLCEA	2	0	0	2	1-5	0

Etapa viitoare (29-30 septembrie 2012): CSM Rm. Vâlcea – Voinţa Sibiu, Luceafărul Oradea – FC Baia Mare, Corona Braşov - ACS „Poli" Timişoara, Damila Măciuca – FC Bihor, Unirea A. Iulia – CS Mioveni, FC Olt – UTA.

Băieţii lui Cristi Sculici rămân fără victorie!

VLADIMIRESCU. Nici etapa cu numărul 4 nu a fost una cu noroc pentru CS Vladimirescu, care rămâne fără victorie în acest sezon. Băieţii pregătiţi de Cristi Sculici nu au izbutit decât o remiză, scor 1-1 (gol Morar), în confruntarea de pe teren propriu cu Vulturii Lugoj. Un joc pe contre, în care ambele combatante au irosit o mulţime de oportunităţi de a-şi trece în cont toate cele trei puncte. Să mai spunem că la ultima fază a meciului, Sighete a fost eliminat pentru lovirea unui adversar cu cotul în încercarea de a forma o breşă în zidul advers la o lovitură liberă din apropierea careului de 16 m advers. Pentru CS Vladimirescu au jucat: Mitrea - Coca (Rus), Sighete, Albert, Morar - Stănaia, Ban, Petrescu (Purece), Rada (Ciubăncan) - Ştefan, Negru (Ionaş).

După patru etape, „Vladi" a strâns 3 puncte, fiind campioana remizelor în seria IV a eşalonului trei din fotbalul românesc. **JA-D.S.**

Nagy are bagajele făcute

SEBIŞ. Ape tot mai învolburate la poalele Munţilor Codru Moma. Prinzând de veste că preşedintele-jucător Gheorghe Feieş i-a căutat înlocuitor încă după eşecul de la Oşorhei, antrenorul Roly Nagy e cu bagajele făcute, pregătit de... schimbare. Eşecul de pe teren propriu, de vineri, cu FC Hunedoara, scor 1-3 (goluri: Bozian, respectiv, Pepenar - 2 şi Făgărăşanu) i-ar putea fi fatal. Sau, poate (încă) nu. Doar primarul Feieş poate da un răspuns.

În acest ultim joc, Nagy s-a bazat pe următorii jucători: Şoltez - Cl. Feieş (Buştea), Cornea, Jude, Botiş - Ember, Bozian, Coţan (Ivancea), Necşulescu (Budur), Riviş (Cr. Feieş) - Capătă. **JA-D.S.**

Gheorghe Feieş FOTO: JA

Interes enorm pentru Cupă

PÂNCOTA. În cele din urmă, FRF a decis: Şoimii Pâncota - Concordia Chiajna, joc în 16-imile Cupei României la fotbal, se joacă marţi, ora 16,30, pe terenul din Pâncota. Prilej de bucurie pentru fanii echipei, care visează cu ochii deschişi la o (nouă) performanţă majoră a băieţilor pregătiţi de Dan Cuedan, calificarea în optimi.

Având asiguraţi 4 000 Euro de la sponsorul competiţiei pentru accederea în 16-imi, „şoimii" încearcă să dea lovitura şi să mai ducă o echipă de Liga I la Pâncota. **JA-D.S.**

Fază încinsă FOTO: FAN

Au ocupat locul cinci în Cupa României la polo

TG MUREŞ. O victorie în cinci partide a înregistrat AMEFA Arad la Cupa României la polo, ocupând locul cinci. Elevii lui Cristian Cosma au învins pe Crişul Oradea, scor 10-7, cedând în faţa echipelor: Dinamo, scor 4-13, Steaua, 7-12, CSM Oradea, 4-19, şi Poli Cluj, 6-8. Din 29 septembrie, cele 8 echipe de seniori din ţară, vor participa în Superligă, care se va disputa sub formă de etape săptămânale duble. **JA-D.L.**

15

goluri a marcat arădeanul Codrin Cotrău la turneul final al Cupei României la polo, care s-a desfăşurat la Tg. Mureş. Component al echipei Steaua, poloistul care s-a lansat la Astra Arad a fost golgeterul turneului, primind un premiu special. Un alt arădean, Mircea Samuilă a cucerit trofeul, alături de colegii de la CSM Oradea, semn că şcoala arădeană de polo este un furnizor de talente.

Debut plin de speranţe pentru băieţii lui Deacu

MACEA. Handbal Club Arad a debutat promiţător în noul sezon al ligii secunde, pierzând la doar şase goluri confruntarea cu candidata la promovare, CSM Oradea, scor 22-28 (13-12). Pentru echipa lui Ştefan Deacu au marcat: Borbely 6, Czari 3, Dinescu 3, Bulgariu 3, Gabor 2, Breazu 2, Danciu 1 şi Grigoraş 1. Runda viitoare arădenii au liber iar apoi joacă acasă, cu Extrem Baia Mare. **JA-D.L.**

În acţiune FOTO: FAN

CS UAV a rămas fără victorie în faza play-off

ARAD. Gruparea CS UAV Arad a încheiat pe locul trei play-offul diviziei a doua de rugby, nereuşind să câştige nici în ultimul meci: 12-26 cu CSO Pantelimon, formaţie care va promova în Superligă. Ene şi Grigoraş - câte un eseu, şi Farcaş - o transformare, au fost realizatorii echipei pregătite de Ovidiu Şerban. De remarcat că la pauză scorul a fost 0-0, unul mai puţin obişnuit în sportul cu balonul oval. **JA-D.L.**

Festival de trei puncte!

Fetele de la Univ Goldiş ICIM au făcut spectacol în primul meci oficial din noul campionat.

Chrissy Givens, plutind spre un nou coş de senzaţie FOTO: C. ANDRA

ARAD. Aşa cum bine avertiza managerul grupării arădene, Marcel Urban, Sepsi Sf Gheorghe s-a dovedit a fi un adversar incomod, care a pus in multe momente probleme fetelor noastre. O echipă ambiţioasă, care are potenţialul de a provoca surprize în actualul sezon.

În prima repriză, galben-albastrele au dat impresia că nu forţează, Monica Brosovszky fiind cea care a dat semnalul trezirii la scorul de 44-42 (min. 23). În cinci minute s-a făcut 58-42 şi zarurile erau aruncate. Spre bucuria pătimaşilor şi fidelilor suporteri ai Univ Goldiş ICIM, care au aplaudat la scenă deschisă festivalul triplelor, cu căpitanul Brosovszky în rol de primsolist, dar şi evoluţia încântătoare a MVP-ului , Chrissy Givens, o jucătoare care poate decide de una singură soarta unui joc.

În ciuda previzibilului succes, există şi nemulţumiri. Nu toate jucătoarele ni s-au părut conectate la joc. Unele, probabil, s-au simţit lezate că nu fac parte din primul 5 şi au dat impresia că nu pun umărul, că nu se implică suficient în joc. Individual, Univ Goldiş ICIM are un potenţial uriaş, rămâne ca prof. Dan Moraru să găsească soluţiile cele mai potrivite, pentru a scoate maximum din această frumoasă echipă.

Urmează o deplasare la Alexandria, probabil, mai grea ca distanţă decât ca joc, dar fetele noastre trebuie să fie atente, pentru a evita vreun pas greşit.

DANIEL SCRIDON
daniel.scridon@informmedia.ro

Marcatoarele meciului

A fost Univ Goldiş ICIM Arad – Sepsi Sf. Gheorghe 80-61 (41-32). Marcatoare – Univ Goldiş ICIM: Givens 25 (2), Brosovszky 17 (5), Risper 12 (3), Bartee 12 (2), LaPlante 11, Wirth 2, Milovanovic 1. Sepsi Sf. Gheorghe: Ivanovic 14 (3), Wampler 13 (1), Baliley 10 (1), Rhoads 10, Dincă 9 (3), Kajdacsi 5 (1).

Dragonii au pus stăpânire pe apele Mureşului

ARAD. Graţie unor oameni sufletişti sporturile nautice din Arad supravieţuiesc, dovadă (şi) cele două competiţii pentru pasionaţii de kaiac-canoe şi dragon-boat.

Memorialul „Tică Cioară"

Ediţia cu numărul trei a Memorialului „Tică Cioară" la kaiac-canoe, organizat de către LPS, cu sprijinul Comitetului Olimpic Român, filiala Arad şi DJST, s-a desfăşurat pe râul Mureş. Sportivii Liceului cu Program Sportiv (prof. Gheorghe Muscă) au avut o comportare bună urcând pe podium în 9 probe din cele 16 desfăşurate. Pe locul întâi s-au clasat: Mihai Ogîgău (K1B juniori II, 500m), Paul Crişan-Mihai Ogîgău (K2B, 500m) şi Clara Borda-Mihai Ogîgău (K2 mixt, 500 m). Au mai urcat pe podium: Alexandru Stoian, Adrian Topor, Doroteea Căprariu, Andrei Abrudan, Sebastian Ciubotariu şi Ionel Prisecaru.

Marius Ogîgău FOTO: FAN

Cupa „West Sport"

Un alt eveniment, Cupa „West Sport", s-a desfăşurat pe două categorii: master (peste 35 de ani) şi dragon-boat. Iată rezultatele obţinute de veteranii arădeni: Ştefan Nagy (UTA) şi Gheorghe Faur (CSM) - loc I; Voicu Stavilă (UTA), Alexandru Stoian şi Gorbe Laszlo (ambii CSM) - loc II; Mircea Mănişor (West Sport) - loc III. În întrecerea desfăşurată în bărci de dragon, la categoria juniori, aurul şi bronzul a revenit celor de la CSŞ Timişoara, iar argintul echipajului reprezentând LPS Arad. La seniori podiumul a arătat astfel: 1. LPS, 2. „1000 de KG", 3. UTA. **JA-D.L.**

N-au strălucit, dar au câştigat

CHIŞINEU CRIŞ. Crişul nu a strălucit la acest meci, dar a câştigat. Jocul elevilor pregătiţi de Gheorghe Vânătoru a suferit, mai ales în prima jumătate de oră, atunci când Matica şi Cirebea au ratat ocazii „cât roata carului". Încet-încet, gazdele au pus stăpânire pe centrul terenul şi - în min. 36 - au deschis scorul, prin Trif, care a primit o pasă excelentă de la Fl. Pavel: 1-0.

În partea secundă, meciul s-a desfăşurat mai mult între cele două careuri, cu dominare teritorială a amfitrionilor, însă golul desprinderii totale nu a venit decât în prelungiri, pe contraatac, acelaşi Trif stabilind scorul final: 2-0.

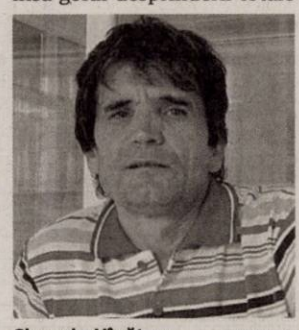

Gheorghe Vânătoru FOTO: L.S.

Crişul: Rus - Ciornei, Grădinaru (C. Marocico), Toseschi, Turcaş - Fl. Pavel (Gornic), Arsene, R. Fritea, I. Covaci (R. Caba) - Trif, Băd (V. Fritea). Zăbrani: Krastl - Terme (Marica), Ad. Moţ, Selegean, Tudura, Pană - Cervenschi (Popa), Schmidt, Cirebea (Kiss) - Miţiţi, Matica. Au arbitrat: L. Fodoruţ - F. Dumitru şi F. Vesa - asistenţi. Obs. AJF: A. Păcurar şi A. Apătean. **JA – L.S.**

Fotbal - Liga IV, etapa 8

Rezultate: Progresul Pecica – UTA II 0-2, Gloria Arad – Păulişana Păuliş 2-0, Unirea Sântana – CS Ineu 1-2, Şoimii Tauţ – Banatul Sînicolau Mic 2-1, Crişul Chişineu Criş – Victoria Zăbrani 2-0, Voinţa Mailat – Crişul Alb Şicula 10-0, Aqua Vest – Frontiera Curtici 3-1, Semlecana Semlac – Speranţa Turnu 5-1 Şiriana Şiria – Viitorul Tisa Nouă 4 - 1 .

Clasamentul

1. CHIŞINEU CRIŞ	8	8	0	0	29-5	24
2. SÂNTANA	8	7	0	1	26-6	21
3. CS INEU	8	7	0	1	22-7	21
4. ŞOIMII TAUŢ	7	6	2	0	27-16	20
5. SEMLECANA	8	6	0	2	36-11	18
6. GLORIA ARAD	8	6	3	0	29-7	18
7. MAILAT	8	5	2	1	22-9	17
8. CURTICI	8	4	2	2	29-11	14
9. AQUA VEST	8	4	1	3	10-11	13
10. ŞIRIANA	8	3	1	4	13-21	10
11. SÎNICOLAU MIC	8	3	0	5	9-12	9
12. ZĂBRANI	8	2	1	5	8-17	7
13. UTA II	8	1	2	5	7-14	5
14. TISA NOUĂ	8	1	1	6	5-29	4
15. PĂULIŞANA	8	1	0	7	13-28	3
16. PECICA	8	1	0	7	7-24	3
17. ŞICULA	8	0	1	7	9-50	1
18. TURNU	8	0	0	8	8-31	0

Etapa viitoare: Ineu – Tauţ, UTA II – Gloria, Tisa Nouă – Mailat, Păuliş – Şiria, Turnu – Pecica, Zăbrani – Semlac, Sînicolau Mic – Chişineu Criş, Curtici – Sântana, Şicula – Aqua Vest.

Cosmin Gîlcă FOTO: JA

Victorie cu dedicaţie

ARAD. Rămân neînvinşi după 8 etape. Vorbim despre foarte tânăra grupare arădeană, Gloria, care a trecut în ultima etapă din Liga IV de Păulişana Păuliş, scor 2-0, prin golurile semnate de Vasinc (jucător venit de la Simeria care şi-a făcut un debut de neuitat) şi Ad. Popa. Antrenorul Leo Pinţa şi ai lui băieţi au dedicat succesul sărbătoritului zilei, Cosmin Gîlcă. **JA-D.S.**

Pe sufletul primarului Pleş

TAUŢ. „Cu jumătate din banii cheltuiţi anul trecut, Claudiu Riviş a construit o echipă pe sufletul meu. Suntem neînvinşi după primele opt etape şi mergem la Ineu, etapa viitoare, să câştigăm" - a declarat Gheorghe Pleş, primarul comunei Tauţ, la finalul partidei pe care Şoimii din localitate a câştigat-o în faţa Banatului din Sînicolau Mic. A fost 2-1, goluri semnate de M. Ponta min. 25 şi Pop min. 30, respectiv, Ştefeligă min. 77.

Un meci de luptă, cu ocazii la ambele porţi, în care centralul Ionuţ Nicoraş - excelentă ascensiunea tânărului fluieraş arădean - a arătat, justificat, 9 cartonaşe galbene şi unul roşu (portartul de rezervă al gazdelor, Krajcar, pentru injurii).

Formaţii - Tauţ: B. Ciornei - Borlean, Creţu, Manga, Gyenge, Fl. Iancu, M. Ponta, Berar (Gîdea), T. Iancu (Roşca), Talpaş, Pop. Sînicolau Mic: Tamşa - Koncz (Timar), Domeny, Gurban, Oros, Szigeti, Stoia, Ţigan (P. Barb), Mureşan, Fedor (Blaghi), Ştefeligă.

Arbitrii: I. Nicoraş - centru, L. Buda şi Cl. Puicea - asistenţi. Obs AJF: D. Vătran. La juniori: 2-1. **JA-D.S.**

Gheorghe Pleş FOTO: JA

Ghinion pentru Dana Dodean

HUANGSHI. Daniela Dodean a înregistrat două succese şi o singură înfrângere în grupa preliminară a Cupei Mondiale la tenis de masă din China, insuficient pentru o calificare în sferturile de finală.

Prezentă pentru a treia oară la startul competiţiei, reprezentanta CS Municipal Arad a obţinut următoarele rezultate: 4-2 cu Yeseo Dang (Coreea de Sud), 4-0 (neprezentare) cu Yue Guo (China) şi 1-4 cu Mengyu Yu (Singapore), situându-se pe locul trei, la egalitate cu primele două clasate, Yu şi Dang, însă cu un setaveraj mai slab. Clasându-se pe locul trei, Dodean şi-a egalat performanţa din 2008, când a încheiat turneul tot în grupa locurilor 9-12.

Dana Dodean FOTO: FAN

Următoarea competiţie majoră la care va fi prezentă cea mai valoroasă sportivă a Aradului în ultimii ani- necăjită de o accidentare - este Campionatul European, programat între 17-21 octombrie, în Danemarca, unde va concura la simplu şi dublu, alături de surpriza Cupei Mondiale, constănţeanca Elizabeta Samara. „După această competiţie, Dana nu exclude o eventuală intervenţie chirurgicală la menisc", afirmă Viorel Bitang, directorul CS Municipal Arad. **JA-D.L.**

REŢETĂ DE CASĂ

Prepară-ţi tu săpunul!

INGREDIENTE:
450 g de săpun cu glicerină topit în baie de aburi, o jumătate de ceaşcă de ovăz pisat mărunt, 2 linguri de miere, 2 picături de ulei esenţial (pentru parfum, opţional, după preferinţe), forme de săpun.

MOD DE PREPARARE:
Alege un săpun cu glicerină pur, taie-l în bucăţi mărunte şi topeşte-l. Poţi face asta în baie de abur (pui un vas deasupra altuia în care fierbe apa şi amesteci în continuu) sau la cuptorul cu microunde, amestecând din minut în minut până ce este complet topit. Încălzeşte mierea şi adaug-o în săpun, amestecând. Pune, apoi, parfumul dorit (uleiul esenţial - potrivit pielii tale). Adaugă şi ovăzul, amestecând uşor. Când acesta începe să stea suspendat în săpun, îl poţi turna în forme. Poţi folosi orice formă, de la cele de brioşe, la o simplă cutie din metal. Lasă săpunul să se răcească cel puţin o noapte şi apoi scoate-l din formă. Este potrivit oricărui tip de piele.

Câteva din beneficiile săpunului cu cafea

EFECTE. Folosirea săpunului cu cafea este considerată benefică pentru piele, cafeaua fiind un exfoliant natural şi oferind protecţie antiseptică pentru evitarea acneei. Cafeaua din săpun - măcinată şi boabe - este numai bună şi pentru combaterea celulitei. Cofeina din cafea conţine foarte multi antioxidanţi, are un puternic efect de eliminare a grăsimii şi a excesului de apă din ţesuturi, diminuând astfel aspectul de coajă de portocală. În acelasi timp, cafeaua măcinată din săpun exfoliază foarte bine pielea, eliminând celulele moarte care împiedică absorbţia substanţelor active anticelulitice. Este un remediu foarte bun şi împotriva firelor de păr crescute pe sub piele. Boabele de cafea realizează un masaj blând, dar ferm.

Săpun pentru piele mixtă

RECOMANDĂRI. Dacă pielea ta are atât porţiuni uscate, cât şi porţiuni uleioase, este bine să eviţi săpunurile care sunt dedicate uneia dintre ele, pentru că pot îngrăşa şi mai mult pielea, sau, dimpotrivă, o pot usca. Alege săpunul cu glicerină. El este cât se poate de neutru, însă poţi să te bazezi şi pe ingrediente precum: salvie, castravete, banană, avocado, miere, morcov, unt de cocos sau de shea, ulei de struguri sau de măsline.

Săpunul potrivit pielii tale

Caută până găseşti produsul potrivit tipului tău de piele, cu ingrediente hidratante specifice.

COSMETICĂ. Săpunul este nelipsit din orice casă şi, desigur, este cel mai bine vândut produs cosmetic de pe piaţă. Însă, din păcate, nu multe sunt persoanele care reuşesc să achiziţioneze săpunul potrivit pentru tipul lor de piele. De multe ori reuşim să găsim produsul potrivit după zeci de încercări eşuate cu produse care usucă pielea, o agresează, iar rezultatul nu este nici pe departe cel de îngrijire.

Noi îţi venim în ajutor cu câteva sfaturi pentru a rezolva această problemă. Vom afla împreună ce este săpunul - cu referire strictă la cel solid/uscat, cum se face el, apoi vom învăţa ce tip de săpun şi ce tipuri de ingrediente din el îţi pot ajuta pielea.

Mai vechi decât lumea

Vei fi surprinsă să afli că săpunul a fost inventat în anul 2800 î.e.n. de către babilonieni, desigur. A fost descoperită o reţetă de săpun ce conţinea următoarele ingrediente: cenuşă, ulei de ienupăr şi ulei de susan. Şi egiptenii foloseau săpun înainte de 1500 î.e.n. - combinând uleiuri vegetale şi animale cu săruri alcaline - pentru a se spăla regulat.

Formula fabricării săpunului nu s-a schimbat prea mult nici în prezent, sunt folosite grăsimi animale sau vegetale şi săruri alcaline cărora li se adaugă parfum. Formula este eficientă în a curăţa pielea, însă are tendinţa de a o usca în acelaşi timp. Ingredientul alcalin este de vină pentru asta, deoarece pielea noastră este uşor acidă.

Aşa că, ce săpun alegem? Formulele moderne de săpun conţin ingrediente hidratante care combat efectul celor alcaline, iar noi trebuie să ştim care dintre aceste ingrediente sunt recomandate pentru tipul nostru de piele. Dacă ai găsit produsul potrivit, fii fericită şi nu renunţa la el. Dacă încă nu l-ai găsit, ai mai jos câteva sfaturi care să te ajute să-l descoperi.

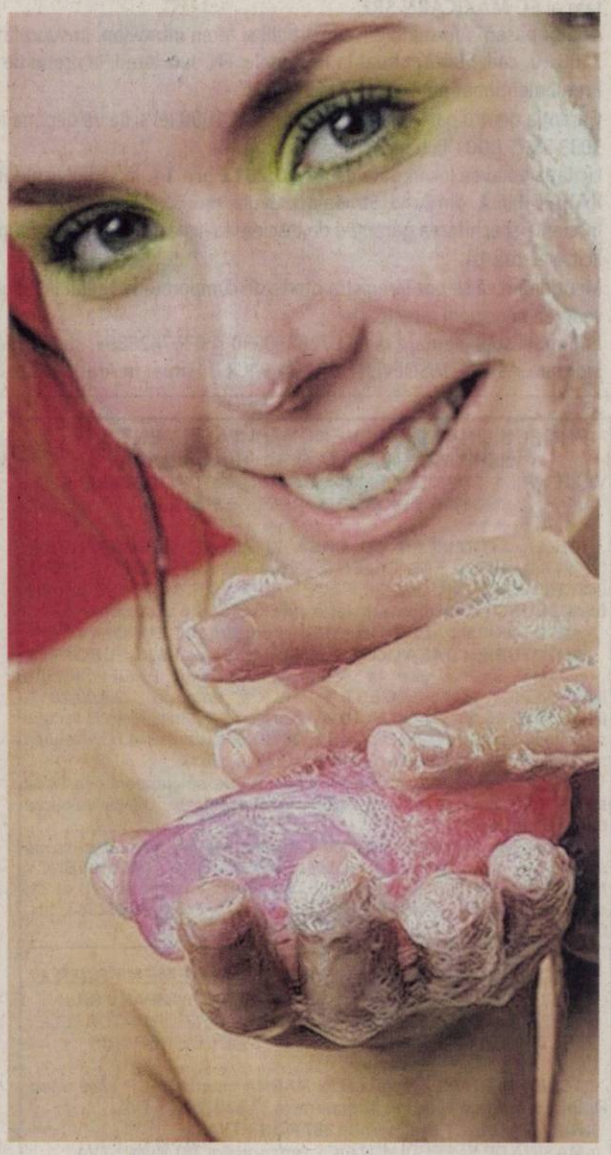

1 Săpun pentru piele normală
Pielea normală nu este nici prea uscată, nici prea uleioasă. De aceea, trebuie să eviţi săpunurile care au ca scop tratarea unei pieli uscate sau uleioase şi să alegi săpunuri cu ingrediente neutre, care hidratează echilibrat pielea. Poţi încerca ingrediente precum: miere, toate tipurile de unt (shea, cocos, cacao etc.), uleiuri delicate (cel de struguri), condimente (busuioc, rozmarin, mentă, dafin) sau muşeţel, lavandă, aloe, mere, grapefruit, vitamina E şi eucalipt.

2 Săpun pentru piele grasă
Săpunurile cu ingrediente antibacteriene delicate sunt recomandate pentru pielea ta. Ingredientele antibacteriene pot fi destul de aspre şi pot îndepărta şi bacteriile care sunt bune pentru pielea ta. De aceea, trebuie să alegi formule delicate. Fereşte-te de ingrediente dure precum alcoolul sau uleiul mineral. Alege ingrediente precum tărâţele, acidul salicilic sau hialuronic, uleiurile din citrice, uleiuri lemnoase, ulei de rozmarin, iaurt, lavandă, mentă, soia, vitamina C, ienupăr, alge, sare de mare, santal.

3 Săpun pentru piele uscată
Pielea uscată duce lipsă de sebum, iar apa se evaporă foarte repede. Săpunul pe bază de glicerină este cel care te poate ajuta. Glicerina este un ingredient fără culoare, renumit pentru proprietăţile sale hidratante, se dizolvă repede în apă şi este un bun solvent. Alături de uleiul de cocos sau de jojoba, de aloe vera, untul de cacao, avocado, shea, mango sau uleiul de măsline, cânepă ori de struguri, un săpun pe bază de glicerină ţi-ar putea ajuta pielea uscată.

3 Săpun pentru piele sensibilă
Pielea sensibilă reacţionează foarte repede la cea mai uşoară excitaţie exterioară, mai ales la chimicalele din produsele cosmetice şi la mediul exterior. De aceea, este bine să alegi un săpun care nu conţine parfum şi coloranţi, care îţi pot irita pielea şi care are un pH echilibrat, apropiat de cel al pielii tale. Alege săpunuri pe bază de lapte animal (laptele de capră s-a dovedit a fi eficient), dar şi pe bază de ceai verde, ulei de ricin, ovăz, muşeţel, aloe, gălbenele.

ARĂDENII SE DISTREAZĂ: **Concert Cătălin Crişan la Galleria Mall**

aradon.ro

CASA DE INSOLVENTA RAVA S.P.R.L., lichidator judiciar al SC MAXICARN SRL, anunţă vânzarea conform Legii 85/2006, prin licitaţie publică deschisă, cu strigare a următorului bun imobil proprietate al **SC MAXICARN SRL,**

Abator pasari", formată din constructii si teren intravilan, in suprafata de 3577 mp, inscris C.F. nr. 2108, nr. cad. 598/2., situat in Fantanele, FN, Jud. Arad, la pretul de 369.823 EUR.

Pretul mentionat nu contine TVA.

Garanţia pentru participare la licitaţie este 1000 lei si se va depune in contul RO10 BUCU 5750 3033 2511 RO01 la banca Alpha Bank Arad.

Licitaţia va avea loc în data de **16.10.2012 ora 14.** la sediul lichidatorului **CASA DE INSOLVENTA RAVA S.P.R.L.** din Arad, Str. Salacz Gyula, nr.3A.

Înscrierile şi achitarea garanţiei de înscriere la licitaţie se pot efectua până în ziua premergatoare licitaţiei, ora 14.

Menţionăm că se pot înregistra oferte de cumpărare la sediul lichidatorului judiciar oricând, în vederea negocierii directe.

Informaţii suplimentare la tel.0728890030 şi 0357428897, sau la sediul profesional al lichidatorului judiciar CASA DE INSOLVENTA RAVA S.P.R.L. situat in Arad str Salacz Gyula, nr.3A.

323000

CASA DE INSOLVENTA RAVA SPRL, in calitate de lichidator judiciar al SC D & DAN SRL, desemnat de Tribunal Arad, in dosarul 787/108/2007, vinde, prin:

licitaţie publică deschisă, cu strigare

Depozit şi birouri cu suprafata construita de 426 mp, terenul aferent proprietatii este de 1193 mp, in extrasul de CF 8120 Ineu, cu nr. Top.687.2853/49/a/2/1, situat in intravilanul localitatii Ineu.

Pretul de pornire a licitatiei este de 135.000 lei.

Pretul mentionat nu contine TVA.

Garanţia pentru participare la licitaţie este 10 % din valorea imobilului si se va depune in contul RO75 BUCU 5750 1760 2511 RO01 deschis la banca Alpha Bank.

Licitaţia va avea loc în data de **15.10.2012 ora 14** la sediul lichidatorului **CASA DE INSOLVENTA RAVA SPRL** din Arad, Str. Szalacz Gyula, nr.3/A.

Înscrierile şi achitarea garanţiei de înscriere la licitaţie se pot efectua până în ziua premergatoare licitaţiei, ora 14.

Menţionăm că se pot înregistra oferte de cumpărare la sediul lichidatorului judiciar oricând, în vederea negocierii directe.

Informaţii suplimentare la tel.0728890030 şi 0357-428897,sau la sediul profesional al lichidatorului judiciar **CASA DE INSOLVENTA RAVA SPRL** situat in Arad str Szalacz Gyula, nr.3/A.

323001

PROFESIONAL INSOLVENCY MANAGEMENT S.P.R.L

-LICHIDATOR JUDICIAR AL **SC LUBIANCO SRL**

VINDE PRIN LICITAŢIE PUBLICĂ CU STRIGARE URMĂTOARELE IMOBILE ŞI MOBILE CU PREŢ DE PORNIRE

TEREN INTRAVILAN CU CASĂ ŞI ANEXE GOSPODĂREŞTI, SITUAT ÎN ARAD, STR. CALEA RADNEI, NR. 197, JUDEŢUL ARAD, ÎNSCRIS ÎN CF NR. 301928 A LOC ARAD (1007 MP) **preţ pornire 65.182 EURO (echivalentul în lei la cursul BNR din ziua plăţi)**

AUTOTURISM DAEWOO MATIZ preţ pornire 805 EURO+ TVA

AUTOTURISM DAEWOO TACUMA preţ pornire 1.900 EURO+ TVA

Licitaţia se va ţine la sediul lichidatorului PROFESIONAL INSOLVENCY MANAGEMENT S.P.R.L, în data de : **24.09.2012, 01.10.2012, 08.10.2012 şi 29.10.2012 orele 15.00.** Înscrierea la licitaţie se va face începând cu data de 24.09.2012 până la orele 14.00. Preţurile nu conţin TVA şi se calculează conform Codului Fiscal.

Cei care doresc să participe la licitaţie trebuie să cumpere caietul de sarcini şi să achite garanţia de participare care este de 10% din valoarea bunului/bunurilor.

Informaţiile privind condiţiile de participare la licitaţii şi caietele de sarcini se pot obţine la sediul PROFESIONAL INSOLVENCY MANAGEMENT S.P.R.L, loc. Arad, str. Blajului, nr.3, sc. A, et. 1, apartament 7, jud. Arad. Relaţii la tel. 0357/411373,0740762383, fax. 0257/215544.

PROFESIONAL INSOLVENCY MANAGEMENT S.P.R.L

-LICHIDATOR JUDICIAR AL **SC NADĂŞAN COMPANY SRL**

VINDE PRIN LICITAŢIE PUBLICĂ CU STRIGARE URMĂTOARELE BUNURI IMOBILE ŞI MOBILE CU PREŢ DE PORNIRE

TEREN INTRAVILAN VIRAN ÎN RADNA înscris în CF 1789 a loc. Radna, suprafaţă 1080 mp preţ pornire 37.539 RON + TVA

RULOTA (2 buc) preţ pornire 387 RON + TVA

MAŞINĂ DE ŞLEFUIT MOZAIC - preţ pornire 387 RON + TVA

POMPA PRESIUNE APA CU MANOMENTRU - preţ pornire 2.834,10 RON + TVA

Licitaţia se va ţine la sediul administratorului judiciar PROFESIONAL INSOLVENCY MANAGEMENT S.P.R.L, în data de **24.09.2012, 01.10.2012, 08.10.2012 şi 29.10.2012 orele 16.00.** Înscrierea la licitaţie se va face începând cu data de 24.09.2012 până la orele 15.00. Preţurile nu conţin TVA şi se calculează conform Codului Fiscal.

Cei care doresc sa participe la licitaţie trebuie să cumpere caietul de sarcini şi să achite garanţia de participare care este de 10% din valoarea bunului/bunurilor.

Informaţiile privind condiţiile de participare la licitaţii si caietele de sarcini se pot obţine la sediul PROFESIONAL INSOLVENCY MANAGEMENT S.P.R.L, loc. Arad, str. Blajului, nr.3, sc. A,et. 1, apartament 7, jud. Arad. Relaţii la tel. 0357/411373,0740762383, fax. 0257/215544.

323164

SC VDL ROTECH SRL angajeaza :

-Persoana pentru compartimentul CTC ,indeplinind urmatoarele conditii :

inginer mecanic,preferabil TCM
cunoscator limba engleza
microsoft office
experienta CTC anterioara este apreciata
se accepta si tineri absolventi TCM,Mecanica

-Persoana pentru departamentul Tehnologic

Cerinţe : - absolventi TCM sau facultate cu profil mecanic
cunostiinte minime limba engleza (nivel conversatie) Microsoft Office, CAD

Se accepta si proaspeti absolventi sau in curs de absolvire,
Se apreciaza experinta de productie minima (2-3 ani).

Persoanele interesate sunt rugate sa depuna C.V. la sediul firmei , din ARAD ,ZONA INDUSTRIALA N-V , STRADA I ,NR 5 sau prin fax la nr.

+ 40 257 220300

323096

Preluarea anunţurilor pentru următoarea zi se face până la ora 15.00 la ambele sedii, cu excepţia anunţurilor de deces, care se primesc până la ora 18.00, la sediul din Bd. Revoluţiei 81 .

aradjob.ro

S.C. NUOVA ARIO S.A. ARAD

ANGAJEAZA

OPERATORI BAZE DE DATE

Informaţii la tel: 0257275406

Sau la adresa sediului ARAD, Str. Cocorilor 24A

(292634)

SC MGA ARAD SRL angajează URGENT

personal cu experienţă în domeniul tapiţeriei:

- cusătorese maşini liniare
- tapiţeri
- tâmplari-montatori

Salar atractiv !!! Relaţii ***0722.500.354.***

(320577)

SCP EXPERT SPRL *practicieni în insolvenţă*

EXPERT SPRL, lichidator judiciar al **SC JUNIORUL CHIC SRL**, anunţă vânzarea conform Legii 85/2006, prin licitaţie publică deschisă, cu strigare a imobilului:

- teren, amplasat în Arad, str. Nouă, nr. 56, cartier Gai, înscris în CF 73030, Arad, la preţul de 19.300 EURO. Preţul menţionat nu conţine TVA.

Garanţia pentru participare la licitaţie este de 10% din valoarea de pornire a bunului. Contravaloarea caietului de sarcini pentru imobilul menţionat este de 200 RON.

Licitaţia va avea loc în data de 19.10.2012, ora 15,00 la sediul EXPERT SPRL, situat in Arad, str. D. Bolintineanu, nr. 5, jud. Arad.

Caietul de sarcini poate fi achizitionat zilnic, la sediul EXPERT SPRL din Arad, str. D. Bolintineanu, nr. 5, jud. Arad.

În caz de neadjudecare la licitaţia din 19.10.2012, licitaţia se va derula la data de 26.10.2012, la aceeaşi oră şi în acelaşi loc.

Înscrierile, achiziţionarea caietelor de sarcini şi achitarea garanţiei de înscriere la licitaţie se pot efectua până în ziua licitaţiei, ora 14,45.

Relaţii la sediul EXPERT SPRL, tel. 0257/259740, d-na Molnar Adriana şi dl. Anghel Răzvan, tel. 0722-343781.

EXPERT SPRL, lichidator judiciar al **SC JUNIORUL CHIC SRL**, anunţă vânzarea conform Legii 85/2006, prin licitaţie publică deschisă, cu strigare a unor bunuri mobile:

- Autotractor Scania 9.000 euro şi alte bunuri mobile.

Garanţia pentru participare la licitaţie este de 10% din valoarea de pornire a bunurilor. Taxa de participare la licitaţie este de 50 RON.

Licitaţia va avea loc vineri 28.09.2012, ora 15.00, la sediul EXPERT SPRL. În caz de neadjudecare licitaţia va fi reluată pe data de 05.10.2012 şi ulterior în caz de neadjudecare nici pe data aceasta, licitaţia se va relua pe data de 12.10.2012.

Taxa de participare şi achitarea garanţiei de participare la licitaţie se pot efectua până la data licitaţiei, ora 14,30.

Relaţii la sediul EXPERT SPRL, tel. 0257/259740, d-na Molnar Adriana şi dl. Anghel Răzvan, tel 0722-343781.

323164

SCP EXPERT SPRL *practicieni în insolvenţă*

SCP EXPERT SPRL Arad în calitate lichidator judiciar al **SC GEMO-IMPEX SRL**, cu sediul în Arad, Str. M.Kogălniceanu, nr. 31, J02/1945/1991, Cod Fiscal RO 1711915, dosar 734/108/2011 aflat pe rolul Tribunalului Arad, organizează la data de **08.10.2012, ora 15,00,** licitaţie publică, deschisă, cu strigare, pentru valorificarea următoarelor categorii de bunuri:

1. Bunuri de natura mijloacelor fixe cu vânzare individuală:

- birotică şi mobilier

- autoturisme (Dacia 1310, Supernova, Logan)

- remorcă utilitară

- alte bunuri specifice activităţii.

2. Bunuri de natura obiectelor de inventar la PACHET cu următoarea componenţă: aparat de sudură, aparat de măsură, dispozitive, scule de mână, manometre, scări, furtune, traductori, dulapuri şi alte bunuri specifice activităţii. Preţul de pornire în licitaţie pentru acest pachet este de 6.117 lei.

Preţurile menţionate nu includ TVA taxabilă în conformitate cu prevederile codului fiscal.

Listele cuprinzând toate bunurile şi preţurile de pornire în licitaţie precum şi regulamentul de desfăşurare al licitaţiei pot fi consultate la sediul lichidatorului judiciar din Arad, str. D. Bolintineanu, nr. 5, jud. Arad.

Poate participa la licitaţie orice persoană fizică sau juridică, care până la data şi ora licitaţiei a depus o garanţie de participare egală cu 10% din preţul de pornire exclusiv TVA al bunurilor licitate.

Licitaţia va avea loc la sediul lichidatorului judiciar. Pentru bunurile neadjudecate licitaţia va fi reluată săptămânal în următoarele zile : **15.10, 22.10, 29.10**. Toate licitaţiile se vor ţine la ora 15,00.

Informaţii suplimentare se obţin la tel. 0257259740, 0722343781 sau email: razvan@expertarad.ro.

323164

S.C. B.A.T. S.A ARAD

Cu sediul în Arad, str. Poetului nr. 131/a

ANGAJEAZĂ

● ELECTRICIAN ÎNTREŢINERE; ● SUDORI; ●LĂCĂTUŞI; ● VOPSITORI INDUSTRIALI

Informaţii suplimentare la tel.:

0257 273 316; 0257 289 904

(320709)

GARSONIERE

• **Cumpăr cu** plata pe loc!!! garsonieră, apartament una cameră, 0752.510.776. 735431

• **Vând garsonieră** confort III, zona UTA, frumos amenajată, 0723.382.064, 0745.604.162. 253693

• **Vând garsonieră** confort 1. Tel. 0745.696.118. 308214

• **Vând urgent** garsonieră CF 3, zona Fortuna, et. 3, mobilată, amenajată, preţ 6.700 Euro, negociabil, persoană fizică. Telefon 0741.905.135. 320717

• **Vând/ închiriez** garsonieră, zonă centrală. Telefon 0744.643.288. 322296

AP.1 CAMERĂ

• **Vând apartament** 1 cameră, str.Mărăşeşti, parter, 68 mp, amenajat, 23.500 Eur, 0744.849.390. 323451

AP.2 CAMERE-ARAD

• **Închiriez apartament** 2 camere, Centru (Piaţa Mică), et. 3/4, mobilat, utilat, frigider, aragaz, maşină automată, repartitoare, baie cu vană, la preţul de 150 Euro+ garanţie. Telefon ☎0743.308.024, 0357/ 427436. 320566

• **Cumpăr cu** plata pe loc apartament 2 camere. Tel. 0744.849.390. 735888

• **Vând (închiriez)** apartament 2 camere, decomandat la Podgoria, et. II, Bl. P4, mobilat, preţ 36.000 Euro/ negociabil (200 Euro chirie). Telefon 0741.158.777, 0357/ 427436. 321530

• **Vând apartament** (bloc) 2 camere, central. Tel. 0357/808251. 311446

• **Vând apartament** 2 camere, central, zona Gării CFR, etaj 4, cu utilităţi. Telefon 0357/ 444951, 0746.046.080. 247004

• **Vând apartament** 2 camere decomandate, C- lea Romanilor, 6/10. Tel. 0724.439.893. 286326

• **Vând apartament** 2 camere, central, 0723.218.418. 308309

• **Vând apartament** 2 camere, 55 mp, decomandat, ultracentral, Libelula, utilat complet, modern, etaj 8, ☎0744.555.076, 0744.621.968. 320542

• **Vând apartament** 2 camere, central, pe Revoluţiei, lângă Cameleon, et. 1, suprafaţă 63 mp, la preţul de 36.000 Euro, negociabil. Telefon 0747.168.611, 0357/427436. 320572

• **Vând apartament** 2 camere, decomandat, parter, zona Confecţii. Telefon ☎0755.815.236. 323148

• **Vând apartament** 2 camere, zona 300, parter, blacon, amenajat, 31.500 Eur, 0752.652.463. 323453

• **Vând apartament** 2 camere, etaj 1, contorizat, balcon închis, C- lea 6 Vânători. Tel. 0257/270609. 323458

• **Vând apartament** 2 camere Vlaicu- Poetului, apropiere P- ţa Agroalimentară Fortuna, neamenajat, parter, zonă liniştită, cheltuieli întreţinere mici, 21.500 Eur, negociabil, 0744.875.034, 0771.455.248. 323464

AP.3 CAMERE-ARAD

• **Ocazie! Vând** apartament 3 camere, Vlaicu, parter, preţ 26.000 Euro fix. Telefon 0724.088.839. 323283

• **Vând apartament** cu 3 camere (zona P- ţa M. Viteazul). Telefon 0357/439624, (ora 14- 20). 286335

• **Vând apartament** penthouse Vlaicu la Ared, suprafaţă 115 mp+ loc de parcare separat, la preţul de 53.000 Euro, negociabil. Telefon 0741.158.777, 0357/427436. 320776

• **Vând apartament** trei camere, str. Şt. Augustin Doinaş nr. 43B, 0726.390.081. 311612

• **Vând apartament** 3 camere (Samantha), complet mobilat cu garaj zidit, preţ negociabil. Telefon 0744.523.701. 249094

• **Vând apartament** 3 camere, central, str.Eminescu 37, parter, 147 mp (geamuri la stradă), 49.500 Eur, 0744.849.390. 323452

AP.4 CAMERE-ARAD

• **Vând apartament,** parter, zonă ultracentrală, vis- a- vis primărie, 112 mp, 6 încăperi destinat special pentru birouri, sedii firmă, cabinete medicale etc., amenajat ultramodern, cu pivniţă mare şi teren parcare auto mare, 95.000 Eur/negociabil, 0744.337.588, 0753.530.200. 323463

APARTAMENT LA CASĂ

• **Vând apartament** la casă, 3 camere+ mansardă, central, 40.000 Euro. Telefon 0756.245.548. 320798

• **Vând apartament** ultracentral la casă, S= 52 mp (living, sufragerie, bucătărie, baie, boxă), totul nou, izolat exterior, 0745.315.895. 262258

• **Vând apartament** ultracentral în casă, S= 48 mp (1 cameră, bucătărie, baie, cămară, boxă), fără îmbunătăţiri, 0745.315.895. 262259

CASE-ARAD

• **Vând casă** central, curte şi grădină, intrare comună, 65.000 Euro. Telefon 0744.702.885. 305457

• **Vând casă** din cărămidă, 1 cameră, bucătărie, cămară, în Grădişte, 18.000 Euro, negociabil, 0755.175.547. 323291

• **Vând casă** nouă P+M, în Cartierul Verde, 0758.815.636. 300376

• **Vând casă** ultracentral, Suprafaţa desfăşurată= 300 mp, Suprafaţă teren= 490 mp (8 camere, 4 bucătării, 4 băi, terasă, debara, coridor), pivniţă= 100 mp, 0745.315.895. 262250

• **Vând casă** 4 camere, zona Tabacovici, toate utilităţile. Preţ negociabil 75.000 Eur. Tel. 0722.354.790. 323065

CASE-JUDEŢUL ARAD

• **Vând casă** construcţie nouă 2006, 172 mp construiţi, Pecica, centru, 95.000 Eur/negociabil. Tel. 0039/3881992973, 0751.360.036. 286749

• **Vând casă** cu anexă, Zimand- Cuz, construcţie 2012, suprafaţă locuibilă 300 mp, teren 1.200 mp, termosistem finalizat, geamuri termopan, stradă nou asfaltată, curent şi gaz tras. Preţ negociabil. Informaţii: 0722.281.054. 233274

• **Vând casă** mare în Cuvin. Telefon 0744.479.306. 288971

• **Vând casă** modestă în sat Turnu. Tel. 0723.439.218. 305431

• **Vând casă** nouă în Cicir, suprafaţa totală (teren+casă) 1.000 mp, preţ negociabil, la vedere. Telefon ☎0742.033.515. 289276

• **Vând casă** în Măndruloc, 250 mp, teren 1.000 mp, interior în lavabil, instalaţii electrice, sanitare, încălzire, 73.000 Euro. Telefon 0746.118.323. 303370

• **Vând casă** în Nădlac, 3 camere, baie, bucătărie, curte mare, renovată complet. Accept şi schimb cu apartament în Arad. Telefon 0728.398.578. 292373

• **Vând casă** ultracentral, în Cuvin, 0723.791.460. 305437

• **Vând urgent casă nouă în Păncota, dormitor, bucătărie, coridor şi living+ anexă 2 camere, teren 250 mp, 27.000 Euro, negociabil, 0757.495.609.** 308284

• **Vând urgent** casă în Ineu, cu teren, total de 780 mp, preţ 12.500 Euro, negociabil. Informaţii telefon 0744.625.058. 320760

CASE DE VACANŢĂ-ALTE JUDEŢE

• **Case şi** terenuri- intravilan BATTONYA, ieftin, toate utilităţile, PersoanăFizică, 0722- 257409. 308212

SPAŢII COM-ARAD

• **Vând (închiriez)** urgent spaţiu comercial vis- a- vis de P- ţa Agroalimentară Vlaicu (37 mp). Telefon 0722.718.135. 308338

• **Vând spaţiu** comercial 300 mp pentru orice tip de activitate. Tel. 0722.227.450 311414

• **Vând spaţiu** comercial central (în spatele Primăriei), cu intrare din stradă, demisol, 42 mp, ideal birouri, 1 cameră cu baie (WC+ chiuvetă), preţul 28.500 Euro, negociabil, eventual chirie 200 Euro/ lună. Telefon 0741.158.777, 0357/427436. 320820

• **Vând/închiriez hală** 500 mp+curte 1.000 mp cu toate utilităţile, str. Ghioceilor nr. 38. Tel. 0757.621.897, 0745.523.263. 320777

• **11.500- mp şoseaua- NĂDLAC,** FS mare, Proiect- HOTEL, utilităţi, 0722- 257409. 308208

TERENURI LOCAL

• **Vând loc** de casă, suprafaţă 906 mp, FS 15 ml, zona Grădina Poştei, la preţul de 18.000 Euro, negociabil, în 2 rate, zonă rezidenţială de case, cu PUZ aprobat. Telefon 0741.158.777, 0357/427436. 320779

• **Vând teren** agricol Arad spre Zimand 2,77 ha, tarla 192/ 1743, preţul 4.500 Euro/ negociabil cu CF. Telefon 0741.158.777, 0357/427436 321801

DECESE

S-a stins cea mai bună mamă, bunică şi străbunică
„Buni şi babi dragă"
ŞANDOR MARIA
după o scurtă şi grea suferinţă.
Rugăm pe bunul Dumnezeu să o primească în rândul celor drepţi!
Familiile Şandor,Şerb, Anca

Cu adâncă durere anunţăm încetarea din viaţă după o scurtă şi grea suferinţă a scumpului meu soţ

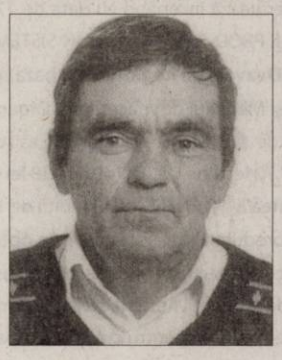

BIBARŢ SAMUIL,
la vârsta de 60 ani.
Înmormântarea va avea loc marţi, 25 septembrie 2012, ora 13:00, de la domiciliul din Arad, str. Vrancei nr. 26/C.
Cu durere, soţia Daniela cu copiii

O inimă bună a încetat să bată, un suflet nobil s-a ridicat la cer şi pleacă departe de noi, dar mai aproape de Dumnezeu. Un omagiu, o lacrimă şi o floare pentru fiinţa dragă care a fost
BADEA PANTILIMON.
Înmormântarea a avut loc sâmbătă, 22 septembrie 2012 la Cimitirul Pomenirea.
Familia îndoliată

Cu adânc regret anunţăm trecerea în nefiinţă a celei care a fost
SIMION MARIA.
Înmormântarea va avea loc azi, 24 septembrie 2012, orele 15:00, la Cimitirul din Grădişte. Dumnezeu să o odihnească!
Fiul Raţiu Viorel cu soţia Elena, nepoatele Carmen şi Andreea, strănepoţii Vlad, Rada şi Andrei

CONDOLEANŢE

Ne despărţim cu multe regrete de cumnata şi mătuşa
FIREZAR FLOAREA MARIA.
Dumnezeu să te ierte şi să te odihnească!
Te plâng neîncetat cumnata Florica cu fiul Tatian din Macea

Sunt alături de buna mea prietenă Diana Firezar în aceste momente de grea încercare pricinuite de despărţirea de iubita sa mamă. Sincere condoleanţe!
Alina Jurca Vizental

Suntem alături de Diana şi Ioan Firezar la pierderea celei ce le-a fost dragă mamă şi soţie.
Fam. Cojocaru Gheorghe şi Păcurariu Ovidiu

SERVICII FUNERARE

IN MEMORIAM
NON STOP!
KUKI - servicii funerare complete
Producător de sicrie - oferă sicrie la preţ de producător.
Pentru membrii C.A.R.P. transport gratuit atât în oraş, cât şi în judeţ.
GRATUIT rezolvăm actele la spital, primărie, casa de pensii şi C.A.R.P.
Transport intern şi internaţional.
Accesorii funerare.
Contact: Arad, Str. Mihai Eminescu nr. 4 (în curte), vis-a-vis de Cerbul Albastru.
Telefon: 0257/211929, mobil: 0723-343-964
www.inmemoriamkuki.com
(H-7489/28)

Suntem alături de prietena noastră Diana Firezar şi îi transmitem sincere condoleanţe în aceste momente grele cauzate de trecerea în nefiinţă a mamei sale dragi.
Codruţa, Roxana, Ileana, Oana şi Caius, Daciana şi Vlad, Inge şi Ovidiu, Alina şi Eric

---

Cu nespusă durere în suflet, **cei opt fraţi, cumnaţi, nepoţi şi verişori** ne despărţim de cel care a fost fratele nostru drag
BIBARŢ SAMUIL,
la vârsta de 60 ani.
Suntem alături de soţia Daniela şi copii.

O inimă a încetat să mai bată, un suflet nobil s-a ridicat la cer şi pleacă departe de noi, dar mai aproape de Dumnezeu. Un ultim omagiu, o lacrimă şi o floare pentru cel care a fost tată şi socru drag
ZANGOR NICOLAE.
Nu te vom uita niciodată!
Zangor Nicolae şi Sanda

Regretăm profund dispariţia celui care a fost prietenul nostru,
ZANGOR NICOLAE
şi suntem alături în aceste momente dureroase de familia îndoliată. Dumnezeu să-l odihnească în pace!
Familia Tat

Ne despărţim cu multe regrete şi durere în suflet, de cel mai bun prieten al nostru,
ZANGOR NICOLAE.
Dumnezeu să-l ierte şi să-l odihnească în pace!
Fam. Moldovan

Un ultim omagiu acum la despărţire, prietenului nostru
ZANGOR NICOLAE.
Dumnezeu să-l ierte şi să-l odihnească în pace! Sincere condoleanţe familiei îndurerate!
Fam. Narsesovici

Mulţumim tuturor celor care prin prezenţă, lacrimi şi flori au fost alături de noi la despărţirea de cel care a fost soţ, tată şi bunic
BADEA PANTELIMON (VALI).
A trăit 75 ani.
Dumnezeu să-l odihnească în pace!
Familia îndoliată

COMEMORĂRI

Amintiri dragi, lacrimi, multă durere în suflet şi un dor nestins este tot ce a mai rămas de când în urmă cu 2 ani a plecat dintre noi cel care a fost soţ şi tată, frate, unchi
POPI MORODAN CORNELIU,
din Ghioroc.
Mereu te pomenim şi ne rugăm la Dumnezeu să te ierte şi să-ţi dea odihnă veşnică!
Familia

Duioase şi neşterse amintiri la împlinirea a doi ani de la trista şi dureroasa despărţire de una dintre cele mai dragi fiinţe, cel care ne-a fost iubit soţ, tată, socru, bunic
TUDOR MĂLĂIN,
din Lipova
Îi purtăm recunoştinţă veşnică! Dumnezeu să-i dea odihnă veşnică!
Soţia Maria, fiica Elena, ginerele Dan şi nepoţii Alin şi Tudor

---

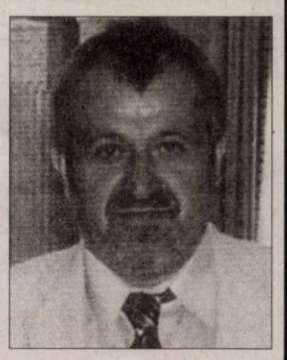

Anii trec. Sunt cinci de când ai plecat pentru totdeauna din mijlocul celor care te-au iubit, stimat şi apreciat,
ROMAN TRAIAN EUGEN
fost Director General al Clubului Sportiv Municipal Arad.
Durerea şi tristeţea nu pot fi exprimate în cuvinte. Ele se transformă în lacrimi şi suferinţă pentru cei care te-au iubit. Dormi în pace, suflet drag!
Soţia Reli, fiul Bogdan cu soţia Cristina şi nepoţelul Alexandru

---

Deşi timpul trece, tristeţe, durere, dor nestins şi priviri înlăcrimate te caută mereu de când ai plecat dintre noi, în urmă cu 6 săptămâni, scumpul nostru fiu, soţ şi tată

MARIŞ IOAN (MIRCEA)
19 mai 1956

la numai 56 de ani. Cuvintele nu pot exprima durerea şi tristeţea din sufletele noastre.
Amintirea ta o vom păstra în inimile noastre întotdeauna cu drag.

mama Florica, soţia Elena şi copiii Sergiu şi Amelia

În 23 septembrie s-au împlinit 2 ani de tristeţe şi suferinţă de când ai plecat dintre noi iubitul nostru
PAVEL DRONCA.
Dorul e tot mai mare, cuvintele nu pot exprima durerea din suflet. Nu te vom uita niciodată.
Soţia Viorica, copiii Angelica şi Răducu, ginerele Ştefan şi nepoţelul Luca

---

Tristă, neagră şi de neuitat va rămâne pentru noi ziua de 23 septembrie 2010 când moartea nemiloasă l-a luat de lângă noi, fulgerător, pe iubitul nostru fiu, frate şi unchi
DRONCA PAVEL,
la doar 61 ani.
Deşi timpul trece ochii ne sunt plini de lacrimi, iar gândul nostru este mereu la tine. Tristeţe, durere adâncă, dor nestins şi priviri care te caută mereu.
Îndurerata mamă Ecaterina, sora Sofica, fratele Dorel, nepoatele Mariana şi Doina

---

Cu aceeaşi durere în suflet anunţăm că se împlinesc 5 ani de la decesul celui care a fost
colonel (r)
SABĂU ALEXANDRU.
Familia în veci nemângâiată

Anunţurile de deces se publică GRATUIT!

OFERTA SPECIALA
ANUNTURI JOBURI

2 anunturi de mică publicitate

+

1 GRATIS

Preluarea anunţurilor pentru următoarea zi se face până la ora 15.00, cu excepţia anunţurilor de deces, care se primesc până la ora 18.00.

UNIUNEA EUROPEANĂ — GUVERNUL ROMÂNIEI — Instrumente Structurale 2007 - 2013

Programul Operaţional Sectorial „Creşterea Competitivităţii Economice"
-co-finanţat prin Fondul European de Dezvoltare Regională
„Investiţii pentru viitorul dumneavoastră".

ANUNŢ / COMUNICAT DE PRESĂ

FINANŢARE PENTRU CREŞTEREA PRODUCTIVITĂŢII SOCIETĂŢII S.C. MIGE PROD. S.R.L.

Loc. Fântânele, nr. 654, data 24.09.2012

S.C. MIGE PROD S.R.L., cu sediul în Loc. Fântânele, nr.654, jud. Arad – Romania, cod poştal 317120 Tel: 0257456100, Fax: 0257456111, derulează începând cu data de 17.09.2012 proiectul "CREŞTEREA PRODUCTIVITĂŢII SOCIETĂŢII S.C. MIGE PROD S.R.L. PRINTR-UN SISTEM DE PRODUCŢIE ECOEFICIENT", co-finanţat prin **Fondul European de Dezvoltare Regională**, în baza contractului de finanţare încheiat cu Ministerul Economiei, Comerţului şi Mediului de Afaceri prin Organismul Intermediar pentru IMM-uri. Valoarea totală a proiectului este de **1.785.170 lei**, din care asistenţa financiară nerambursabilă este de 1.068.102 lei, din care 918.567,72 lei din FEDR si 149.534,28 lei din Bugetul National.

Proiectul se implementează în localitatea FÂNTÂNELE pe o durată de 12 luni.

Obiectivul proiectului este creşterea productivităţii societăţii prin optimizarea producţiei de schelete montate pentru canapele, reducerea consumului de energie, pentru asigurarea principiilor dezvoltării durabile şi reducerea decalajelor faţă de productivitatea la nivel UE. Prin implementarea proiectului S.C. MIGE PROD S.R.L.va achiziţiona utilaje necesare pentru creşterea capacităţii de producţie, va extinde gama de produse oferite pieţei şi se vor crea 7 locuri de muncă.

Detalii suplimentare pot fi obţinute de la: IGREŢ DORIN-ADRIAN, contabil-şef

S.C. MIGE PROD S.R.L., Loc. Fântânele, nr. 654, Jud. Arad, cod poştal 317120 Tel. 0257456100; Fax. 0257456111

(311818)

VERBITA
DEALER AUTORIZAT DACIA & RENAULT

Gama Dacia Dokker
Pentru familie, pentru profesionişti ... şi invers!

de la 9.000 euro (cu TVA) — de la 8.700 euro (cu TVA)

ARAD | INEU

(297355)

EVIDENŢIAZĂ-TE!

Talon valabil până în 30 septembrie 2012

Text: **DATA apariţiei:**.....

.....

.....

.....

.....

.....

.....

.....

Date personale:

Nume şi Prenume:

Telefon:

Buletin de identitate:

TALON + PREŢUL CATEGORIEI AFERENTE

Anunţurile se preiau zilnic, la ghişeu, până în ora 16[00], după această oră, se pot prelua doar prin intermediul sistemului online de preluare al anunţurilor disponibil pe www.jurnalaradean.ro . Anunţurile de mică publicitate din Jurnal Arădean se publică pe baza talonului din ziar
Redacţia nu îşi asumă responsabilitatea pentru conţinutul anunţurilor de mică publicitate!

JURNAL ARĂDEAN

Gi Group angajeaza:

Gi Group YOUR JOB, OUR WORK

OPERATORI PRODUCTIE

Cerinte: minim 10 clase, vedere buna,
disponibilitate pentru lucrul in 3 schimburi

Oferta: salariu fix, tichete de masa, bonusuri

Pentru mai multe detalii si programari, sunati la **0747.012.810.** Puteti depune un CV direct la sediul nostru din Arad, Str. Piata Garii, bl. A, sc. G, ap. 26 (parter, langa Chic) sau trimiteti pe e-mail la adresa arad@gigroup.com .ro.

(308332)

S.C. *LAZAR & SOHNE* S.R.L., ARAD
***ANGAJEAZA:* MANIPULANTI MARFURI**
OFERIM SALARIU ATRACTIV, TICHETE DE MASA
SI DECONTARE TRANSPORT
DETALII LA SEDIUL FIRMEI - ARAD, CALEA 6 VANATORI, NR. 1-3,
BIROUL RESURSE UMANE

FABRICĂ ÎNCĂLŢĂMINTE

ANGAJEAZĂ

Pentru banda de cusut
MAŞINISTE ŞI MANUAL CU EXPERIENŢĂ

Societatea asigură transport gratuit, cu microbuz, pe ruta Arad-Sîntana şi Arad-Curtici

Telefon : 0257-212-928

(308213)

Program publicitate:
pe B-dul Revoluţiei, nr. 81
luni-vineri: 8.00-18.00,
duminică: 9.00-13.00.

• **Vând teren** intravilan între case, în Arad, 670 mp, front stradal 30 m, canalizare, apă, gaz, curent trifazic prin subteran trase pe parcelă.Preţ fix 19.700 Eur (29 Eur/mp). Telefon 0723.191.127. 311554

• **Vând teren** intravilan, Grădiştе, str. Privighetorii, 300 mp, parcelabil, toate utilităţile la stradă. Tel. 0744.555.076, 0744.621.968. 320553

• **Vând teren** 750 mp, cartier Poltura (Cocoşvaroş). Preţ negociabil, 0722.274.864. 319030

• **Vand 900** mp teren Str. Milan Tabacovici nr 31 0756495707 215360

TERENURI JUDEŢ

• **Vând grădină** în Cuvin. Telefon 0723.791.460. 305450

• **Vând loc** casă Felnac, central, 1.439 mp, 15.000 Euro. Telefon 0742.065.194. 292537

• **Vând loc** de casă în Şofronea, toate utilităţile. Telefon 0741.645.335. 268114

• **Vând păşune** 2,3 ha Şiria, în tarla 725 lângă Feredeu, la preţul de 2.000 Euro/ ha, negociabil. Telefon 0741.158.777, 0357/ 427436. 320784

• **Vând teren** agricol cu CF, Şag, tarla 80, suprafaţă 2,83 ha, la preţul de 2.700 Euro/ ha, negociabil. Telefon 0741.158.777, 0357/ 427436. 320539

• **Vând teren** agricol Variaşul Mare, tarla 102/381/11, suprafaţa 3,6 ha, preţul 2.900 Euro/ negociabil. Telefon 0741.158.777, 0357/427436 322011

• **Vând teren** casă Zimand- Cuz, 1.700 mp. Preţ negociabil. Informaţii: 0722.281.054. 231746

• **Vând teren** casă Zimand- Cuz, 1.700 mp. Preţ negociabil. Informaţii: 0722.281.054. 231746

• **Vând 5** ha teren arabil Şag- Arad. Tel. 0745.374.908. 311930

IMOBILE CHIRII

• **Închiriez apartament** ultracentral (2 camere, bucătărie, baie), mobilat, utilat, 0745.315.895. 262246

• **Închiriez apartament** 3 camere, mobilat, utilat, termopan, decomandat, str. Imaşului, Micălaca, 200 Euro+ garanţie. Telefon 0728.022.846. 284402

• **Închiriez apartament** ultracentral, două camere, 150 Eur pe lună. Tel. 0257/264995, 0727.012.760. 300364

• **Închiriez apartament** 3 camere, central, mobilat, utilat, termotecă. Telefon 0728.129.650. 303175

• **Închiriez apartament** 3 camere, zona Miorița, mobilat, 145 Eur, 0752.476.378. 305465

• **Închiriez apartament** 2 camere, mobilat, contorizat, renovat, Grădiște. Tel. 0770.605.657. 311543

• **Închiriez apartament** două camere decomandat, mobilat şi utilat, zona 700- Micălaca, începând din 01.10.2012. Telefon 0743.403.537. 313777

• **Închiriez apartament** 3 camere, decomandat, mobilat, utilat, contorizat cu(fără) garaj, 200 Eur negociabil, zona Făt Frumos. Tel. 0751.434.999. 319027

• **Închiriez apartament** 2 camere mobilat complet, Micălaca, Abrud, 0744.555.076, 0744.621.968. 319035

• **Închiriez apartament** 2 camere, central, et. 1, suprafaţă 120 mp, mobilat lux, termotecă, gresie, faianţă, parchet, frigider, aragaz, TV, la preţul de 250 Euro+ garanţie. Telefon 0743.308.024, 0357/427436. 320546

• **Închiriez apartament** 2 camere, zona Intim, parter înalt, mobilat, utilat, frigider, aragaz, satelit, internet, la preţul de 100 Euro+ garanţie. Telefon 0743.308.024, 0357/427436. 320559

• **Închiriez apartament** 1 cameră în bloc liniştit, str. Banu Mărăcine pentru student(ă). Tel. 0730.025.520 între orele 15:00-18.00. 320609

• **Închiriez apartament** 2 camere, ultracentral, 200 Euro. Telefon 0756.245.548. 320792

• **Închiriez apartament** de lux penthouse cu 5 camere, la Intim, modern, pentru studenţi străini, la preţul de 1.500 Euro/ negociabil, 0741.158.777, 0357/427436. 322147

• **Închiriez apartament** 3 camere, penthouse, la Intim pentru studenţi străini, preţul 650 Euro/ negociabil, 0741.158.777, 0357/427436. 322416

• **Închiriez apartament** 2 camere complet utilat, 0726.828.297. 323014

• **Închiriez apartament** 2 camere, Micălaca. Tel. 0740.301.161. 323018

• **Închiriez garsonieră** mobilată, Vlaicu. Tel. 0754.913.267. 320540

• **Închiriez garsonieră,** confort I, Micălaca, Miorița- facultate, 0741.243.637, 0357/ 802294. 320705

• **Închiriez garsonieră,** C- lea Romanilor, 80 Eur+garanţie, prefer studentă, elevă. Tel. 0721.650.015. 323068

• **Închiriez ultracentral,** apartament 2 camere, utilat, mobilat modern, încălzire termotecă. Telefon 0723.165.374. 311805

• **Închiriez vilă** cu 10 camere, la studenţi străini pe str. Liviu Rebreanu, lângă facultate la Confecţii ☎0741.158.777, 0357/ 427436. 322546

• **Caut să** închiriez apartament 2- 3 camere ne/mobilate, central, Intim, Vlaicu, Micălaca, 0756.495.174. 323468

• **Dau în** chirie apartament 2 camere, mobilat, 150 Eur, Făt- Frumos, 0770.367.375. 311339

• **Dau în** chirie apartament două camere, decomandat, mobilat, central, cu cerntrală termică de apartament. Tel. 0740.649.106. 311363

• **Dau în** chirie apartament 3 camere unor studenţi la teologie, Micălaca, Bloc 125. Telefon 0763.676.487. 311546

• **Dau în** chirie apartament 3 camere, decomandat, mobilat, zona Gara Aradul Nou. Telefon 0722.698.035. 323352

• **Dau în** chirie apartament 2 camere mobilat, contorizat, utilităţi, balcon închis, C-lea 6 Vânători. Preţ negociabil. Informaţii tel. 0257/270609, 0745.331.308. 323460

• **Dau în** chirie apartament 2 camere, mobilat, Podgoria, 170 Eur, 0722.606.527. 323465

• **Dau în** chirie apartament 2- 3 camere mobilate, zona 300, ☎0726.289.694. 323467

• **Ofer spre** închiriere apartament 2 camere ultracentral (P- ţa Mică), mobilat şi utilat. Informaţii: 0745.581.165, 0756.469.142. 308239

• **Ofer spre** închiriere garsonieră, confort 1, mobilată. Telefon 0725.958.218. 320616

• **Primesc o** elevă în gazdă, locuinţa lângă teatru. Telefon 0731.309.514. 313771

SPAŢII COM-ARAD

• **Închiriez hale** industriale cu linie de cale ferată şi birouri, 6 Vânători. Tel. ☎0758.815.636. 300377

• **Închiriez spaţiu** comercial, 60 mp, Arad, Vlaicu- Bl. Z27. Telefoane 0740.252.873, 0257/272107. 323156

• **Închiriez spaţiu** comercial, 86 mp, str. Mihai Eminescu. Telefon 0744.784.910. 323276

• **Închiriez spaţiu** pe Meţianu, 25 mp, renovat recent. Telefon 0744.844.127. 320720

• **Închiriez teren** 500 mp, str.Cocorilor, intrare auto, 150 Eur, 0257/228411. 323450

TEREN-ARAD

• **Cumpăr teren** agricol în Arad şi împrejurimi, 0745.895.483. 303338

TEREN-JUDEŢUL ARAD

• **Cumpăr teren arabil în Pecica. Telefon 0742.545.171.** 130149

• **Cumpăr teren** arabil în Şiria, Galşa sau Mâsca. Telefon 0722.752.736. 310381

OFERTE LOCURI DE MUNCĂ

• **Agenţie imobiliară** angajează secretară. Condiţii: permis, engleză, domiciliul Arad, 0257/228411.

• **Angajăm şoferi** tir, experienţă, contabilă evidenţă primară, mecanici auto, 0744.784.492.

• **Angajăm agenţi** de pază cu atestat. Tel. 0769.005.704.

• **Angajăm agenţi** intervenţie, permis, din Pecica, Păncota, Sebiş. Tel. 0740.072.687. 323012

• **Angajăm agenţi** pază cu/fără atestat. Oferim cursuri pentru obţinerea atestatului de agent pază. Telefon 0760.256.150.

• **Angajăm contabil** şef, perioadă determinată 2 ani. CV- urile: e- mail: contabilitate@panpro.ro

• **Angajăm menajeră.** Informaţii la telefon 0730.024.273.

• **Angajăm personal** pentru fast food. Telefon 0746.635.913.

• **Angajăm tâmplari** maşinişti, necalificaţi, şofer profesionist. Tel. 0744.185.053. 308337

• **Angajăm vânzătoare** pentru alimentară non- stop, situată central, 0724.046.575. 312290

• **Angajăm zidari,** dulgheri, fierar betonişti şi muncitori necalificaţi, 0730.018.303, 0730.018.300.

• **Angajez şofer** cu experienţă în distribuţie, brutar 1.500 lei/lună, ☎0742.716.746. 312145

• **Angajez şofer** pentru transport marfă internaţional. Relaţii tel. 0742.455.185, 0740.252.171.

• **Angajez şofer** TIR, experienţă trafic internaţional. Nu comunitate. Telefon 0745.144.455.

• **Angajez şoferi** cu experienţă autobasculante 40 tone. Tel. 0726.369.191.

• **Angajez agent** comercial, cunoscător limba maghiară, 0760.619.486 sau CV: tpeti10@yahoo.com

• **Angajez agent** vânzări şi personal pentru depozit, 0760.667.203.

• **Angajez spălători** auto cu experienţă. Salar atractiv. Tel. 0741.198.923.

• **Angajez vânzătoare** la gheretă, program non- stop. Tel. 0740.662.060.

• **Angajez vânzătoare,** domeniul alimentar, harnică, plăcută, experienţă constituie avantaj, 0745.252.510.

• **Brutărie angajează** şofer, domiciliu Arad. Interviu str. Hunedoarei nr. 52.

• **Firmă construcţii,** contracte Germania, angajează inginer structurist vorbitor-germană, 0720.482.984, 0736.501.193. 323457

• **Firmă de** distribuţie angajează agent vânzări. CV pe fax: 0257/213220.

• **Firmă de** pază angajăm agenţi de pază. Tel. 0257/287792.

• **Magazin încălţăminte,** str.Crişan, angajează vânzătoare, experienţă 3 ani, 900+bonusuri vânzări, 0727.881.104. 323006

• **Restaurant italian** angajează ospătari, ajutor bucătar experimentaţi, 0752.083.848, după 10,00.

• **Restaurant serios** angajăm ajutor bucătar cu experienţă. Telefon 0257/ 282272. 323279

• **S.C. angajează** manipulant pentru depozit frigorific. Tel. 0730.101.320, fax 0257/338454.

• **S.C. angajează** montatori tâmplărie aluminiu şi PVC. Informaţii tel. 0721.242.223. 305602

• **S.C. angajează** secretară. Cerinţe: experienţă în utilizarea calculatorului, cunoaşterea unei limbi străine, aspect fizic plăcut. CV- urile la e- mail: metcomp@arad.ro

• **Societate Construcţii** angajează finisori. Cerinţe gresie, faianţă, termosistem. Telefon 0744.534.726.

PRESTĂRI SERVICII

• **A A** Acord Garanţie 2 ani reparaţii maşini spălat ☎0744.241.398, ☎0357/401569 ☎0770.215.523. 323145

• **A A** Acord garanţie, repar maşini spălat automate, frigidere, domiciliul clientului, ☎0745.395.282. 323459

• **Execut faianţă,** parchet, instalaţii electrice, sanitare, rigips, tencuieli, acoperiş, 0758.772.902. 322960

• **Executăm construcţii** interior- exterior. Calitate, seriozitate. Preţul la înţelegere, 0755.017.044. 311809

• **Familie căutăm** domn sau doamnă să întreţinem pentru locuinţă, 0742.624.993. 320702

• **Grădiniţă creştină** cu program prelungit face înscrieri pentru anul şcolar 2012- 2013. Detalii la 0723.697.435. 323293

CONSTRUCŢII

• **Acasă aduc** balast nisip, 2- 20, demolez, duc molozul 0745.036.969, 0722.389.480. 273018

• **Aduc nisip,** balast, moloz, lemne foc tăiate întregi, 0740.651.610. 323330

• **Aduc nisip,** balast, lemne foc, demolez, ridic moloz, 0748.934.419. 323332

• **Vând lemne** şi cărbuni. Telefon 0757.769.010. 313772

• **Vând lemne** foc tăiate, crăpate şi calitate. Telefon 0721.592.572. 320632

AUTO ROMÂNEŞTI

• **Vând Dacia** papuc 2 locuri, acoperită, 2001, 1,6 i, stare bună, 4.000 Ron. Tel. 0744.397.847. 311464

AUTO STRĂINE

• **Vând Opel** Astra, 1992, benzină, stare bună, 1.300 Euro/negociabil. Telefon ☎0772.262.915. 306131

ELECTRONIC PLUS

• **Cumpăr maşini** spălat automate, frigidere defecte. Ofer 20 lei, ☎0745.395.282. 323461

• **Vindem electrocasnice second, frigorifice, maşini spălat haine- vase, uscătoare, aragaze gaz- electrice, televizoare, anvelope, vitrine comerciale. Reducere pentru schimb, rate. Telefon 0744.796.542.** 661233

MOBIDOM

• **Cumpăr mobilă** din lemn, candelabre, porţelanuri, decoraţii, argintărie, tablouri, 0744.203.945. 293601

• **Vând mobilier,** diverse corpuri, preţ între 10- 50 Ron/buc. Telefon 0770.215.229. 311845

POŞTA LUI CUPIDON

• **Salon masaj** erotic, maseuze senzuale, free bar, 100 Ron, 0720.411.562. 305524

TRACTOARE

• **Vând tractoare** Staver 30 CP, Ferguson 60 CP, David Bruwn 70 CP, toate în stare perfectă. Tel. 0744,397.847. 311261

• **Vând tractor** Belarus 82 CP, preţ 6.000 Ron, negociabil. Telefon 0745.505.122. 266316

PIERDERI

• **Pierdut carnet** de student eliberat de Universitatea Aurel Vlaicu Arad pe numele Palca Radu Călin. Îl declar nul. 319031

• **Pierdut Certificat** constatator de înfiinţare pentru Gomboş Monica Loredana- Întreprindere Individuală. Îl declar nul. 323035

• **Pierdut Certificat** constatator nr. 40554/ 10.06.2009 eliberat de O.R.C. Arad, pentru S.C. Sanktanna Aluminium Holding S.R.L. Îl declar nul. 323108

• **Pierdut Certificat** constatator nr. 24516/ 7.06.2006 eliberat de O.R.C. Arad pentru S.C. G.S. Architecture Consulting S.R.L. Îl declar nul. 323135

LOCURI DE VECI

• **Vând monument** pentru trei locuri de veci, ultracentral, Pomenirea, ☎0257/ 256854. 318380

PLANTE-FLORI

• **Vând nutreţuri** pentru vacă (lucernă, fân, etc.). Tel. 0747.842.853, 0754.527.471, 0257/ 434803. 311922

ANIMALE-PĂSĂRI DOMESTICE

• **Vând 190** oi ţurcane. Telefon ☎0747.471.159. 320627

MAŞINI,UTILAJE,INSTALAŢII

• **Vând (închiriez)** linii complete de maşini pentru tâmplărie PVC, lemn şi geam termopan. Telefon 0740.252.873. 323160

ÎMPRUMUTURI FINANCIARE

• **Acordăm avantajos** credite, inclusiv pensionarilor. Tel. 0737.550.807.

• **Acordăm avantajos** credite salariaţilor, pensionarilor, pensii revizuibile. Teleofn 0732.505.806.

• **Instituţie financiară** acordă credite avantajoase pentru angajaţi, asistenţi personali, pensionari până la 75 ani. Informaţii: 0729.660.774.

DIVERSE

• **Cumpăr pene** vechi şi noi, baterii auto, cupru, fier etc., 0755.920.069, 0753.665.239. 323454

• **Cumpăr pene** vechi, noi, cupru, alamă, fier, baterii, caroserii, preţ bun, 0741.689.068. 270178

• **Cumpăr videa,** cositor, nichel, cupru, alamă, aluminiu, fier, vaci, 0741.134.368. 323300

• **Vând baloane** sticlă diferite mărimi. Tel. 0722.979.890. 311628

• **Vând borcane** 4,5l cu capac, 4 lei bucata, str. Hunedoarei nr. 52. 323329

• **Vând borhot** din prune, frigider mic, maşină de spălat, maşină de cusut Singer. Telefon 0724.651.042. 313569

• **Vând moară** de măcinat cereale şi fân, capacitate mare, preţ 3.000 Ron, negociabil. Telefon 0745.505.122. 266317

• **Vând tăuraşi** şi viţea Bălţată Românească 250 kg/ buc. şi grădină intravilan, 5.960 mp. Informaţii 0257/373105. 311908

• **Vând trei** vouchere, rabla 2012, preţ negociabil. Telefon 0741.051.770. 303368

Aprindem o lumânare şi aşezăm un buchet de amintiri dragi, gânduri de recunoştinţă şi lacrimi, pe mormântul celui ce a fost

TĂMAŞ NICOLAE VASILE,

un soţ, un părinte blând şi înţelept. Astăzi se împlineşte 1 an de la trecerea în nefiinţă. Dumnezeu să-i dea veşnica odihnă!

Soţia Dorina, fiii Cosmin şi Codin şi nurorile Anca şi Adina

Tristă şi neuitată rămâne pentru noi ziua de 24 septembrie, când în urmă cu 1 an, ne-a părăsit pentru totdeauna cel ce a fost

TĂMAŞ NICOLAE VASILE.

Odihnească-se în pace!

Fiul Cosmin şi soţia Anca

Tristă şi neuitată rămâne pentru noi ziua de 24 septembrie, când în urmă cu 1 an, ne-a părăsit pentru totdeauna cel ce a fost

TĂMAŞ NICOLAE VASILE.

Odihnească-se în pace!

Fiul Codin şi soţia Adina

Au trecut 18 ani de la trecerea în nefiinţă a iubitei mele mame

KOZANECZKI ROZALIA (DODO-BOBI).

Fiul Bela

Publicitate 0257-210.775; 0257-280.904

www.aradon.ro - citeşte şi discută despre viaţa oraşului tău

Vino să vezi ce e nou în Arad

Cu 5 lei în plus, anunţurile de deces pot fi însoţite de unul dintre următoarele simboluri:

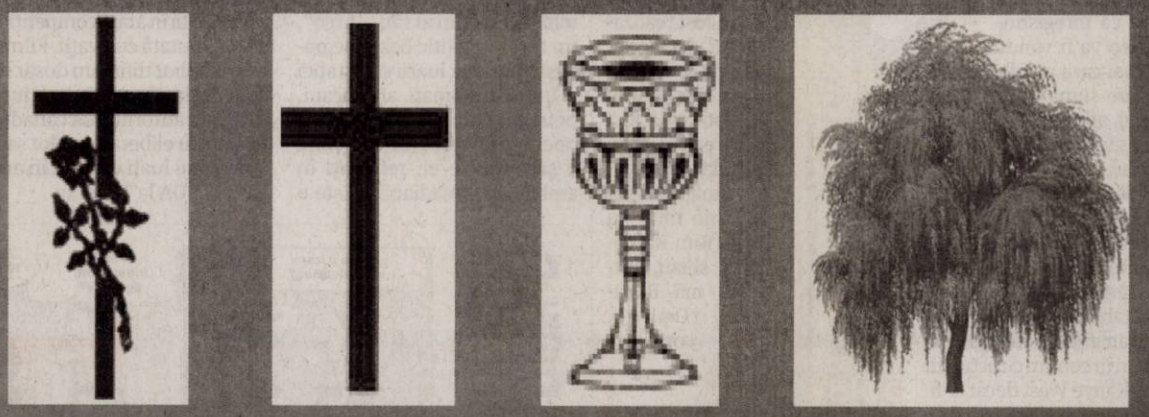

JURNAL ARĂDEAN

Leonard Cohen FOTO: EPA

Muzica lui Cohen a răsunat în Piaţa Constituţiei

BUCUREŞTI. Celebrul artist canadian Leonard Cohen i-a impresionat, sâmbătă seara, o dată în plus, pe cei peste 10.000 de bucureștenii prezenți în Piața Constituției la cel de-al treilea concert susținut în România.

Timp de trei ore și jumătate trubadurul canadian a cucerit inimile fanilor interpretând peste 30 de melodii aflate pe cel mai nou album, „Old Ideas", dar și piese mai vechi și mult mai cunoscute publicului.

Aflat în turneu de promovare a celui mai recent album al său, artistul și-a surprins fanii încă de la debutul concertului cu punctualitatea sa. La ora 20,00, Cohen, îmbrăcat într-un costum negru și cu binecunoscuta pălărie neagră pe cap, a urcat pe scenă alături de trupa sa de muzicieni și a deschis spectacolul cu piesa „Dance Me to the End of Love" care a fost urmată de „The Future".

„Sunt foarte bucuros să fiu din nou în România", le-a spus Cohen spectatorilor.

Artistul nu a putut părăsi ușor scena, el fiind rechemat de două ori pentru biss-uri. „Am avut atât de multe să vă spun, dar e ora închiderii. Nu am apucat să vă spun cât de frumoși sunteți. Mulțumesc pentru primirea călduroasă! A fost un privilegiu să cânt pentru voi! Noapte bună, prieteni!", a punctat artistul.

Trupa lui Cohen

În actualul turneu mondial, Leonard Cohen are alături un grup de acompaniament din care fac parte Roscoe Beck (bas, contrabass, director muzical), Neil Larsen (acordeon, alte instrumente cu clape), Rafael Gayol (tobe, percuție), Mitch Watkins (chitară), Javier Mas (chitară, lăută), Sharon Robinson & Webb Sisters (voci adiționale), precum și violonistul moldovean Alexandru Bublitchi.

Tragedie pe platourile de filmare americane

LOS ANGELES. Un membru al echipei care realizează lungmetrajul „The Lone Ranger", cu Johnny Depp în rolul principal, a murit pe platourile de filmare din Los Angeles, în urma unui stop cardiac. Serviciile de urgențe au fost chemate la fața locului, vineri dimineață, însă medicii nu au putut să salveze viața pacientului, al cărui deces a fost pronunțat la un spital din apropiere.

Potrivit site-ului TMZ.com, victima este un scafandru care pregătea o scenă acvatică, într-un bazin aflat pe platourile de filmare. „Confirmăm cu mult regret faptul că un membru al echipei ce filmează «The Lone Ranger» a murit după ce a fost transportat la un spital din apropiere", se afirmă în comunicatul oficial emis de grupul Disney, studioul care produce acest film.

Potrivit presei americane, Johnny Depp nu se afla pe platoul de filmare în acel moment, întrucât starul american este la New York, unde va participa la lansarea noii cărți a bunului său prieten Damien Echols, intitulată „Life After Death".

A inaugurat La Cité du cinéma

Luc Besson FOTO: EPA

PARIS. Regizorul, scenaristul și producătorul de film Luc Besson a inaugurat complexul La Cité du cinéma, denumit „Hollywood-ul francez", în orașul Saint-Denis, aflat în apropiere de Paris. A fost nevoie să treacă 12 ani pentru ca Luc Besson, regizor de succes și producător (seria „Taxi", printre altele, realizată de compania sa de producție EuropaCorp), să își vadă visul devenit realitate și pentru ca de acum înainte să fie posibil ca un film să fie realizat în Franța de la A la Z. Complexul La Cité du cinéma, amenajat într-o fostă centrală termică, a fost inaugurat oficial pe 21 septembrie.

Fosta centrală termică a EDF (Électricité de France), amenajată într-un stil art-déco, se află într-un cartier muncitoresc din Saint-Denis, la nord de Paris. Ea adăpostește de acum 23.000 de metri pătrați de birouri (dintre care 19.000 de metri pătrați aparțin companiei EuropaCorp), 11.000 de metri pătrați destinați activităților de producție cinematografică, 10.000 de metri pătrați repartizați în nouă platouri de filmare și 8.000 de metri pătrați dedicați Școlii naționale superioare de cinematografie Louis-Lumière.

Georgiana
Este pasionată de muzică și modă.

Demonstraţie
Micuța Marije îl dirijează pe Juppie, micuțul ei prieten patruped, într-o demonstrație de acrobație dedicată cățeilor din Olanda.
FOTO: EPA

Licitaţie pentru un filmuleţ cu tentă sexuală

LOS ANGELES. O înregistrare video ce îl prezintă pe rapperul american Kanye West în timp ce face sex cu o femeie care seamănă izbitor cu iubita lui actuală, starleta Kim Kardashian, a fost scoasă la licitație în Statele Unite.

Presa americană susține că înregistrarea video va fi vândută persoanei care va oferi cea mai mare sumă de bani, iar rapperul, aflând acest fapt, a început să plângă., informează dailymail.co.uk.

Kim Kardashian a devenit celebră grație unei astfel de înregistrări, realizată în 2007, cu iubitul ei de atunci, Ray J. Potrivit articolului postat pe site-ului tabloidului Daily Mail, starleta americană are mai multe lucruri în comun cu actualul ei iubit Kanye West decât ar fi crezut, întrucât și acesta a realizat o astfel de înregistrare pornografică, cu puțin timp înainte de a-și începe relația cu Kim Kardashian.

Înregistrarea video are o durată de aproximativ 20 de minute și se crede că a fost realizată de rapper cu o femeie a cărei identitate nu a fost dezvăluită, dar care seamănă uluitor de mult cu Kim Kardashian, afirmă RadarOnline.com.

Kim Kardashian FOTO: EPA

Germania, sub asaltul berilor

Tradiţionala sărbătoare Oktoberfest a ajuns la cea de a 179-a ediţie şi la milioane de turişti.

BERLIN. Berea a început să curgă la tradiționalul festival Oktoberfest de la München, ajuns în acest an la cea de-a 179-a ediție, startul fiind dat la prânz de primarul Christian Ude, relatează Associated Press. Cu două lovituri de ciocan și strigătul „O'zapft is", primarul a dat cep primului butoi cu bere.

Berea curge în valuri la Oktoberfest FOTO: EPA

Mai mult de șase milioane de vizitatori sunt așteptați din întreaga lume la festivalul berii din capitala Bavariei, care se va încheia pe 7 octombrie. Anul trecut, oaspeții au consumat peste 7 milioane de litri cu bere. În acest an, o halbă se vinde cu până la 9,50 euro. În jur de 12.000 de ospătari și ospătărițe vor servi clienții în 35 de corturi, dintre care cel mai mare poate adăposti 10.000 de persoane. În ultimii ani, sărbătoarea a devenit un eveniment internațional, exportat în țări ca Australia, Brazilia, Canada, China, SUA și Rusia.

Aplicaţii inedite

Pe de altă parte, în acest an sărbătoarea berii a adus și noi aplicații pentru iubitorii de tehnologie modernă. Astfel, a fost lansată o aplicație „oficială" Oktoberfest, care permite utilizatorilor care-și știu greutatea și numărul de pahare de un litru băute să-și afle gradul de beție. În plus, dă posibilitatea petrecăreților să știe în cât timp se va putea spune că le-a dispărut starea de euforie. O altă funcție, cu actualizare în timp real, arată ce corturi sunt integral ocupate și nu mai pot primi musafiri din lipsă de spațiu. „Cred că este foarte folositor: când am văzut că majoritatea corturilor mari erau deja pline, m-am dus la unul mai mic", spune o studentă australiană.

Cineva s-a gândit și la băutorii prevăzători: ei pot înregistra coordonatele casei lor, iar aplicația îi ajută să găsească drumul, în cazul consumului excesiv de bere.

Lansare de film, în Spania

MADRID. Actorul și realizatorul Ben Affleck a prezentat sâmbătă, la festivalul de la San Sebastian, nord-vestul Spaniei, cel mai recent film al său, „Argo", un thriller politic bazat pe povestea reală a luării ca ostatici a unor diplomați americani, petrecută în 1979 în Iran, și pe operațiunea CIA de eliberare a șase dintre ei, refugiați în ambasada canadiană. „Este o poveste care nu ar fi căutși de puțin credibilă dacă nu ar fi bazată pe fapte reale", a declarat Ben Affleck, a cărui producție, prezentată în afara competiției, a fost salutată cu ovații. Filmul este inspirat dintr-un dosar recent declasificat: o operațiune a CIA și a autorităților canadiene pentru eliberarea celor șase americani luați ostatici în ambasada SUA la Teheran.

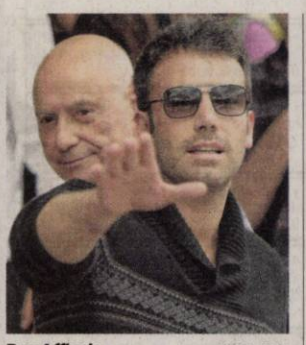

Ben Affleck FOTO: EPA

O girafă, evadată de la un circ

ROMA. O girafă evadată de la un circ din Imola, nordul Italiei, a provocat panică printre locuitorii orașului, cunoscut pentru circuitul său automobilistic de Formula 1, transmite sâmbătă APA.

Animalul înfricoșat a alergat ore întregi prin oraș, timp în care a avariat mașini și i-a terorizat pe pietoni. În cele din urmă s-a reușit tranchilizarea lui. Girafa nu a supraviețuit însă turbulentei evadări. La puțin timp după ce a fost capturată, a murit sub privirile medicilor veterinari. Stresul, panica și reacția la tranchilizant par să îi fi fost fatale animalului, scrie presa italiană de sâmbătă.

FONDAT 1989, APARE LA ARAD, TEL. 0257/281.802, E-MAIL: REDACTIA.JURNALARADEAN@INFORMMEDIA.RO; PUBLICITATE.JURNALARADEAN@INFORMMEDIA.RO

Dana Miculiţ a extras plicul câştigător la „Cuvinte norocoase”
PAGINA 5

JURNAL ARĂDEAN

Iudita Cuvineanu vrea punct de prim-ajutor la Susag
PAGINA 6

MARŢI
25 SEPTEMBRIE 2012
ANUL XXIV, NR. 6662
16 PAGINI - 1,2 LEI

27° Temperaturile se vor situa între 12 şi 27 grade. Vântul va sufla cu 10-18 km/h.

DIMINEAŢA AMIAZA SEARA

Terorizat dintr-o greşeală

Un tânăr de 19 ani a fost săltat de ofiţerii anti-drog şi ameninţat cu pistolul... din greşeală.

ARAD. Clipe de coşmar şi de groază pentru un tânăr de 19 ani din Arad. Ofiţerii de la anti-drog l-au luat pe sus, l-au imobilizat, după care l-au ameninţat cu pistolul, crezând că este un traficant de droguri. Iar în momentul în care şi-au dat seama că au greşit ţinta, i-au spus un singur lucru: „Eşti liber!”. Incidentul s-a petrecut vineri seara, în zona Confecţii. „Am vorbit cu prietenii mei să ieşim în oraş. Aşa că, în jurul orei 23.00, am coborât din blocul în care locuiesc şi m-am dus spre staţia de taxi. Pe drum vorbeam la telefon cu un prieten căruia i-am spus că tocmai am plecat de acasă şi că ne întâlnim în clubul în care am stabilit că mergem. Dar, când am pus mâna pe uşa taxiului, doi bărbaţi au venit peste mine şi m-au imobilizat. Unul m-a luat de gât, celălalt m-a luat de mână şi m-au târât până în spatele unui bar din imediata apropiere a staţiei. Aici unul dintre ei a scos pistolul, l-a îndreptat spre mine, în zona brâului, şi mi-a spus să stau cuminte că sunt poliţişti şi nu voi păţi nimic. Nu ştiam ce se întâmplă, ce am făcut şi de ce eram ameninţat cu pistolul”, îşi începe tânărul, căruia îi vom spune Dragoş, povestea de groază. După ce l-au ascuns după barul cu pricina, oamenii legii i-au ordonat să rămână acolo şi au plecat. Câteva momente mai târziu, unul dintre poliţişti s-a întors şi l-a chemat pe tânărul îngrozit de ce i se întâmplă, după care l-au dus la o maşină. /P.8

Minus de 4 milioane FOTO: FAN

Minus la fructe şi legume

ARAD. Un agent comercial din municipiu a reuşit să se sustragă de la plata a câtorva milioane de lei, după ce timp de doi ani şi jumătate nu a înregistrat în contabilitate livrările de fructe şi legume. /P.6

Zeci de mii de euro pe telefoane

ARAD. Consiliul Judeţean pune la bătaie aproape 60.000 de euro pentru telefonie mobilă şi internet pe telefon pentru o perioadă de 28 de luni. Oferta cea mai mică va fi câştigătoare. /P.3

Claudia Boghicevici FOTO: RZV

Fondurile pentru romi, tăiate

ARAD. Deputatul Claudia Boghicevici acuză Guvernul pentru tăierea finanţării proiectelor pentru elevii romi. /P.5

Consumatori de bere

Consumul de bere pe cap de locuitor în unele ţări ale Europei.

Grafica: JA Sursa: gandul.info
Grafica: Jurnal arădean

12192
9 771222 594028

S-au înlănţuit împotriva violenţei

Aproximativ 500 de elevi au format, ieri un lanţ uman de o parte şi de alta a Drumului Naţional 7 în localitatea Vladimirescu. Mesajul lor împotriva criminalităţii, a violenţei a fost spus de pe marginea celui mai periculos tronson de drum din judeţ. /P.8 FOTO: S.D.

Supratаxă pentru arendaşii din Vinga

La Primăria din Vinga se plăteşte una din cele mai mari taxe pentru înregistrarea unui contract de arendă.

VINGA. Au cea mai mare taxă din judeţ pentru înregistrarea unor contracte de arendă. Pentru simplul motiv că funcţionarul din primărie le dă un ordin de înregistrare şi îi trece în registru, agricultorii din Vinga trebuie să scoată din buzunar 40 lei/ha cam tot atât cât plătesc şi impozitul pe teren. Pentru acelaşi lucru în alte localităţi se plăteşte 2 sau 3 lei pentru fiecare hectar. Hotărârea de Consiliu Local a fost luată de vreo doi ani şi de atunci cei care iau în arendă pământurile pun banul jos. „Suntem nemulţumiţi de cuantumul sumei. Nu e firesc să plătim atât de mult doar pentru că ne este înregistrat un contract. Cei care domiciliază în alte localităţi din judeţ au sume mult mai mici de plătit pentru acelaşi lucru”, spune unul dintre agricultorii nemulţumiţi. Şi nu este vorba de o taxă plătită pe câţiva ani ci, în cele mai multe cazuri, se plăteşte anual. „Cei care acceptă să ne dea pământul în arendă nu vor să semnăm contracte pentru 2 sau 10 ani. De obicei, anual trebuie să reînnoim contractul şi dacă avem mai multe hectare se adună o sumă frumuşică”, mai precizează el. /P.3

Merg la slujbă via Germania

ARAD. O sută de arădeni pot să lucreze pentru cel puţin şase luni în Germania. Angajatorii nemţi au scos pe piaţa românească posturi pentru lucrători în domeniul hotelier, dar şi pentru cei dispuşi să înceapă o nouă slujbă într-un restaurant. Sumele cu care vor fi plătiţi arădenii variază în funcţie de pregătirea angajaţilor. Selecţia candidaţilor va acea loc în perioada 9 -10 octombrie 2012, la Sibiu. /P.5

La slujbă FOTO: FAN

La plantat

Mai mulţi elevi de la Eco Şcoala Gimnazială Nr. 5 Arad au participat, la sfârşitul săptămânii trecute, în proiectul pentru sărbătorirea „Zilei internaţionale a păcii”. Coordonaţi de prof. Liliana Lupşa, ei au marcat evenimentul plantând pomi, aşa cum au făcut câteva mii de copii din întreaga lume. /P.6
FOTO: CĂLIN ANDRA

Ovidiu Marian FOTO: JA

Marian crede în viabilitatea USL

ARAD. Senatorul Ovidiu Marian va fi candidatul USL Arad pe colegiul din municipiu. Preşedintele Comisiei de buget-finanţe a Senatului României consideră că România are nevoie de politici liberale armonizate cu măsuri sociale, pentru crearea unei strategii echilibrate. /P.3

Interlopul vrea pedeapsă mică

ARAD. Jandarmul Suciu Viorel, condamnat la şase ani de închisoare de judecătorii Curţii de Apel Timişoara, în 2011, în dosarul „Împăratul”, a cerut Tribunalului Arad să îi revizuiască sentinţa penală. /P.8

Parcările din zona 300, la licitaţie

ARAD. Primăria Arad anunţă începerea procedurilor de licitaţie a locurilor de parcare marcate şi numerotate, din spatele blocurilor 301-303. /P.3

Pavel Piroş FOTO: L.S.

Pâncota, pregătită de sărbătoare

PÂNCOTA. Astăzi, de la ora 16.30, la Pâncota, „Şoimii” din localitate vor să facă istorie în Cupa României la fotbal, încercând să pătrundă în optimile de finală ale competiţiei KO. Preşedintele Pavel Piroş spune că Pâncota e pregătită de sărbătoare, rămâne doar să se câştige meciul contra Concordiei Chiajna. /P.9

Remember: 25 septembrie

1881 S-a născut Panait Cerna, poet român (d. 1913)

1883 A fost terminat şi inaugurat castelul Peleş

1906 S-a născut Dmitri Shostakovich, compozitor rus (d. 1975)

1907 S-a născut regizorul şi scenaristul de film Robert Bresson (d. 1999)

1913 S-a născut cântăreaţa Maria Tănase (d. 1963)

1919 A avut loc demisia guvernului I. I. C. Brătianu

1944 S-a născut Michael Douglas, actor şi producător american de film

1951 S-a născut Mark Hamill, actor american

1952 S-a născut actorul Christopher Reeve (d. 2004)

1961 S-a născut Heather Locklear, actriţă şi model american

Heather Locklear FOTO:FAN

1968 S-a născut Will Smith, actor şi rapper american

1969 S-a născut Catherine Zeta-Jones, actriţă

1970 A murit, scriitorul german Erich Maria Remarque (n. 1898)

1972 Norvegienii votează majoritar negativ la referendumul privind integrarea în Comunitatea Economică Europeană

2003 A murit cântăreţul rock Robert Palmer (n. 1949).

Au plecat dintre noi

Şandor Maria (1931), Bibarţ Samuil (1952), Torok Rozalia (1937), Dârlea Elena (1948), Truţan Traian (1945), Pop Rozalia-Elisabeta (1936), Streja Marcela-Doina-Rodica (1930), Şoica Ioan (1948).

Telefoane utile

☎ INFORMAŢII TELEFONICE: 118.932; ☎ROBOT: 1958; ☎APEL UNIC DE URGENŢĂ (SALVARE, POLIŢIE; Pompieri): 112; ☎PRIMARIA MUNICIPIULUI ARAD: Program de relaţii cu publicul (camera 5) luni-vineri între orele 8-20. Tel.: 0257/284.744; tel. centrală: 0257/281.850; ☎S.C. E.ON GAZ ROMÂNIA - Sucursala Arad - Dispecerat şi intervenţie telefon:0357/403.321; ☎DERANJAMENTE CURENT ELECTRIC: 0257/929; ☎INFORMAŢII CFR: 0257/231.777;

Sudoku

REGULI: În fiecare bloc sunt câteva cifre între 1 şi 9, stabilite dinainte. Acestea trebuie completate cu cifrele lipsă, în aşa fel încât fiecare număr să figureze o singură dată. De asemenea, cifrele de la 1 la 9 trebuie să figureze o singură dată atât pe rândurile orizontale cât şi pe coloanele verticale ale celor nouă blocuri luate împreună.

ÎNCEPĂTORI

2	5						6	
7					5		8	3
		6	3		4			5
		5			7	8		2
					1	3	5	7
	2	7	8	5		6		
			5	3	6		1	
	4			8		2	3	
	6	9	4	1				

AVANSAŢI

	2			5		3		7
7		1						
	3		8		4		6	
		9		1		8	7	
3			4		8			
		4		6				
8			2			7		
			7				4	2
5							3	

Soluţiile jocurilor din numărul precedent:

ÎNCEPĂTORI

4	3	1	8	6	2	9	5	7
7	2	8	5	3	9	4	1	6
5	9	6	1	7	4	3	2	8
2	6	5	9	8	3	1	7	4
9	8	7	4	5	1	6	3	2
3	1	4	6	2	7	5	8	9
1	4	2	3	9	8	7	6	5
8	5	9	7	1	6	2	4	3
6	7	3	2	4	5	8	9	1

AVANSAŢI

2	9	7	4	8	5	3	6	1
4	6	5	3	2	1	7	8	9
8	3	1	9	6	7	5	4	2
9	5	6	7	3	8	2	1	4
3	7	2	1	9	4	6	5	8
1	8	4	2	5	6	9	7	3
7	2	8	5	1	9	4	3	6
5	1	9	6	4	3	8	2	7
6	4	3	8	7	2	1	9	5

UNDE MERGEM în Arad

Cinema

CINEMATOGRAFUL „DACIA”

- **„Despre oameni şi melci” (România, Franţa),** orele 16, 18, 20.

CINEMA CITY ATRIUM

- Băiatu' tatii, orele 14:20, 19:20
- Brutele, orele 21:20
- Campania, orele 14:40, 16:30, 18:30, 20:20, 22:20
- Clopoţica şi secretul aripilor – 3D, orele 14:00, 15:40, 17:30, 19:10
- Dansul dragostei 4: Revoluţia – 3D, orele 13:20, 17:30, 19:30, 21:30
- Despre oameni şi melci, orele 14:00, 16:00, 20:40, 22:40
- Din dragoste pentru Roma, orele 14:10, 19:00
- Epoca de gheaţă 4: Continente în derivă – 3D, ora 15:30
- Eroi de sacrificiu 2, orele 15:30, 17:40, 19:50
- Extra' pază-n cartier, ora 20:50
- În afara legii, orele 16:40, 22:00
- Loveste şi fugi, orele 13:50, 16:10, 18:20, 20:30, 22:50
- Memorie programată, ora 16:50
- Moştenirea lui Bourne, ora 18:00
- Neînfricată – 3D, orele 13:40, 15:50
- Neînfricată – digital, ora 13:20
- Resident Evil: Răsplata – 3D, orele 17:50, 20:00, 22:10
- Ted, ora 21:50
- Terapie de cuplu, orele 13:10, 15:15, 17:20, 19:50, 22:00.

Teatru

TEATRUL CLASIC „IOAN SLAVICI”

- „Totek” („Familia Tot”), de Orkeny Istvan – PREMIERA Regia – Balog Jozsef. Compania Aradi Kamaraszinhaz în colaborare cu TCIS Arad (marţi, 25 septembrie, ora 19, sala mare).

Pieţe şi târguri

Astăzi este zi de piaţă la Sebiş, Almaş, Apateu, Semlac, Sântana, Şilindia, Vârfurile. Târguri săptămânale se desfăşoară astăzi la Chişineu-Criş, Almaş, Şilindia şi Vârfurile.

Mâine, miercuri, va fi zi de piaţă la Pâncota, Beliu, Buteni, Şiclău, Macea, Vânători, Pecica, Şiria şi zi de târg la Beliu şi Buteni.

Sănătate

- **NOU! Policlinica Dr.Turcin,** Str. Eftimie Murgu nr. 67, pune la dispoziţia dvs. Serviciul de cardiologie dotat cu aparatură de ultimă generaţie, consultaţii în contract cu CSAS, EKG computerizat, ecografie cardiacă la cele mai avantajoase preţuri; de dermatologie, oftalmologie şi ORL.

Tel:0257/285510, www.policlinica-turcin.ro

Horoscop

BERBECUL (III.21.-IV.20.)
Puterea creativă de care dispuneţi vă îndeamnă să începeţi o activitate nouă. Aveţi toate şansele de reuşită pe plan intelectual şi sentimental. Parcurgeţi o perioadă favorabilă inspiraţiei artistice, în care imaginaţia vă stimulează.

TAURUL (IV.21.-V.20.)
În prima parte a zilei, sunteţi mai sensibil decât de obicei, iar relaţiile cu anturajul ar putea fi uşor tensionate. Fiţi prudent şi nu faceţi promisiuni pe care nu sunteţi sigur că le veţi putea respecta!

GEMENII (V.21.-VI.21.)
Se pare că sunteţi stresat pentru că nu primiţi nici un sprijin la serviciu. Aveţi grijă să nu îi jigniţi pe cei din jur! Seara, s-ar putea să aflaţi că un prieten apropiat a suferit un accident de circulaţie.

RACUL (VI.22.-VII.22.)
Dimineaţa s-ar putea să fiţi iritat din cauza neînţelegerilor cu un partener de afaceri. Vă sfătuim să discutaţi calm şi să încercaţi să ajungeţi la o concluzie comună. Dacă aveţi de circulat cu maşina, fiţi foarte atent.

LEUL (VII.23.-VIII.23.)
Sunteţi hotărât să plecaţi într-o călătorie de afaceri pe care aţi tot amânat-o. Partenerul de viaţă vă reproşează că nu aţi ales cel mai bun moment.

FECIOARA (VIII.24.-IX.23.)
S-ar putea ca partenerul de viaţă să vă reproşeze că aţi cheltuit prea mult pentru un obiect de care nu era nevoie acum. Vă sfătuim să evitaţi speculaţiile financiare.

BALANŢA (IX.24.-X.23.)
S-ar putea să fiţi implicat într-un scandal la serviciu, din cauza bârfelor unui coleg. Vă recomandăm să vă controlaţi reacţiile, pentru că neînţelegerile se vor lămuri.

SCORPIONUL (X.24.-XI.22.)
Astăzi nu este indicat să circulaţi cu maşina, pentru că există pericolul să fiţi implicat într-un accident. Dacă nu aveţi încotro, vă sfătuim să fiţi foarte prudent.

SĂGETĂTORUL (XI.23.-XII.21.)
Începeţi o lucrare de pe urma căreia veţi câştiga bine. Nu vă feriţi să cereţi ajutorul prietenilor, daca aveţi nevoie! Vă sfătuim să discutaţi calm cu cei din jur, ca să nu daţi declanşaţi o ceartaă.

CAPRICORNUL (XII.22.-I.20.)
Dimineaţa este posibil să vă enervaţi pentru că nu aveţi bani să plecaţi într-o călătorie în interes de familie. S-ar putea ca o rudă mai în vârstă să refuze să vă împrumute, dar vă recomandăm să nu-i faceţi reproşuri.

VĂRSĂTORUL (I.21.-II.20.)
Sunteţi lăudat de şefi pentru felul în care vă faceţi treaba. S-ar putea să nu vă iasă o afacere din cauza unei situaţii nefavorabile.

PEŞTII (II.21.-III.20.)
Aveţi tendinţa să fiţi irascibil din cauza oboselii. Ar fi bine să evitaţi discuţiile în contradictoriu, pentru că sunteţi predispus la probleme cu sănătatea. Vă sfătuim să amânaţi întâlnirile de afaceri.

„Jurnal arădean” vă ascultă

Între orele 11-13, la telefonul 0257-280943, redactorul nostru vă stă la dispoziţie.

ARAD. Mihai Stanca, de pe Calea Romanilor, ne-a contactat pentru a sesiza o nemulţumire a mai multor şoferi care locuiesc în acea zonă. „De când a fost modernizată strada, au fost trase linii continue pe întreaga ei lungime. Dacă stai la blocul 2 sau 3 trebuie să mergi până spre pod ca să poţi întoarce regulamentar. Ar trebui ca administraţia să întrerupă, pe alocuri, linia discontinuă ca să putem întoarce. Sau am putea întoarce la semaforul de lângă blocul nou care se construieşte în zonă”, susţine cititorul nostru.

Ana Marta, din Arad, doreşte să afle rezolvarea la problema ei. „Pe străzile Episcopiei şi Ştefan Cicio Pop circulă mai mulţi romi care lovesc şi distrug toate burlanele de scurgere a apei de ploaie. Apoi vin şi ne întreabă dacă nu dorim să ne pună altele noi. La cine mă pot adresa?”, ne întreabă cititoarea. Instituţia abilitată în astfel de cazuri şi la care se poate depune reclamaţie este Poliţia Locală, număr de telefon 0257.939. **JA-A.G.**

Curs valutar

DENUMIREA VALUTEI	BNR	BCR		BRD		Intesa Sanpaolo Bank		Banca Românească		MKB Nextbank		Alpha Bank		Casa de schimb LUXOR	
		C	V	C	V	C	V	C	V	C	V	C	V	C	V
Euro	4,51	4,44	4,57	4,44	4,59	4,46	4,54	4,49	4,54	4,47	4,55	4,49	4,53	4,47	4,52
Dolar SUA	3,49	3,42	3,56	3,42	3,56	3,44	3,51	3,47	3,53	3,43	3,54	3,46	3,52	3,44	3,51
Forint	0,0160	0,0152	0,0165	0,0149	0,0166	0,0155	0,0165	-	-	0,0153	0,0166	-	-	0,0158	0,0161
Gram aur	197,8														

Vremea

Marţi, 25 septembrie

www.aradon.ro

12° LA ORA 6 — temperaturile se vor situa între 11 şi 12 grade. Vântul va sufla cu 18Km/h dinspre VSV.

27° LA ORA 18 — temperaturile se vor situa între 26 şi 27 grade. Vântul va sufla cu 10 Km/h dinspre NE.

Ziua precedentă

Arad	16-29°C	Umiditate:	47%
Lipova	16-28°C	Presiune:	982 hPa
Chişineu-Criş	16-27°C	Precipitaţii:	0 %
Săvârşin	15-26°C	Vânt:	19 Km/h
Sebiş	15-26°C	Direcţie vânt:	SE

Soarele

Răsare: 7:26
Apune: 19:26

FAZELE LUNII

16. 09. — 23. 09. — 30. 09. — 8. 10.

Azi

Temperaturile se vor situa între 12 şi 27 grade. Vântul va sufla cu 10 - 18 km/h, dinspre VSV- NE.

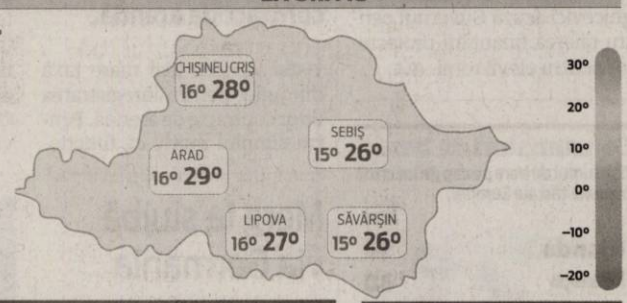

	MARŢI	MIERCURI	JOI	VINERI
	12° 27° senin	13° 29° senin	16° 31° senin	16° 32° senin

Calendar

Biserica ortodoxă: Sfânta Cuvioasă Eufrosina; Sfântul Cuvios Pafnutie Egipteanul; Sfântul Cuvios Serghie de Radonej
Biserica greco-catolică: Cuv. Eufrosina
Biserica romano-catolică: Sf. Nicolae de Flüe, pustnic

Prognoză pentru trei zile

Temperaturile minime vor fi cuprinse între 12 şi 16 grade, iar cele maxime între 27 şi 32 grade.

Temp. minime: 12-16 °C
Temp.maxime: 27-32 °C.

JURNAL ARĂDEAN
B-dul Revoluţiei nr. 62, Arad
BRAT Auditat de BRAT
Reclamaţii difuzare: 0257/212.032

Director editor: Mircea Ţişcă (8427)
Secretariat: 0257.281802 (centrala), fax - 0257.212.012
Şef departament difuzare: Carmen Csordas
Marea publicitate: 0257.280904; Mica publicitate: 0257.210775
Tiparul executat la: Tipografia Inform Media Debrecen

Redactor şef: Adriana Barbu (8416) Responsabil de număr: Alin Gherasim
Secretar general de redacţie: Gabriela Groza (8423); Departamente: Eveniment: Simona Butaru, Monica Ardelean (8405), Alin Gherasim (8417), Ioana Costaş (8414), Valentin Goran (8412); Politic: Simion Todoca (8434); Economic: Andreea Pintea (8415); Cultură, Învăţământ: Vasile Filip (8421); Social: Diana Duţu (8413); Sport: Daniel Scridon (8424), Leo Sfâra (8422), Dan Lazăr.
Tehnoredactare: Ghizela Şerban (8409), Daniel Munteanu.
REDACŢIE: tel. 0257.281802 (centrala); fax 0257.212.012, 0257.228.592; e-mail:redactia.jurnalaradean@informmedia. ro, adevaruldearad@informmedia.ro, publicitate.jurnalaradean@informmedia.ro, publicitate.adevarul@informmedia.ro

Interviu JA. **Senator Ovidiu Marian**

„Cred în viabilitatea Uniunii Social Liberale”

Senatorul Ovidiu Marian este convins că doar armonizarea conceptelor poate asigura o guvernare echilibrată.

Ovidiu Marian, tot la Senat FOTO:JA

Domnule senator sunteţi preşedintele Comisiei de buget finanţe în Senatul României. Ce noutăţi legislative sunt pe ordinea de zi a comisiei ?

OVIDIU MARIAN. Din multitudinea proiectelor legislative aş dori să scot în evidenţă câteva subiecte deosebit de importante: Ordonanţa nr. 17/2012 care reglementează câteva măsuri fiscal-bugetare referitoare la reforma în domeniul sănătăţii, statutul absolvenţilor promoţiilor 2012 din sistemul de apărare naţională, ordine publică şi siguranţă naţională, plăţile neefectuate din sumele stabilite prin hotărâri judecătoreşti, reprezentând drepturile de natură salarială stabilite în favoarea personalului din sectorul bugetar. Un alt proiect legislativ deosebit de important reglementează introducerea sistemului de TVA la încasare pentru contribuabilii care înregistrează o cifră de afaceri sub plafonul de 2.250.000 lei. Această măsură este aşteptată demult de mediul de afaceri din România şi asigură un cadru fiscal propice redresării întreprinderilor mici şi mijlocii aflate în situaţii dificile. Să nu uităm că aceşti agenţi economici se confruntă cu o lipsă acută de lichidităţi, datorată atât crizei economico-financiare, cât şi lipsei măsurilor de redresare economică a fostei guvernări. Măsura va conduce la creşterea vitezei de circulaţie a banilor în economie şi colectarea mai eficientă a TVA - ului.

> Nu se va putea face faţă noilor provocări prin încremenirea în dogme.

Domnule senator, o problemă de actualitate. Ce părere aveţi despre situaţia de la Oltchim?

OVIDIU MARIAN. Este păcat că cineva încearcă să obţină capital politic pe spinarea angajaţilor de la Oltchim, fără să se gândească la urmările extrem de grave ale păcălelii pe care a pus-o la cale. Din punctul meu de vedere este limpede că domnul Dan Diaconescu nu a urmărit altceva decât obţinerea unei imagini politice fără însă a avea banii necesari, nu numai pentru plata acţiunilor Oltchim, ci şi pentru relansarea producţiei acestui combinat. Politic, domnul Dan Diaconescu a obţinut ceea ce şi-a dorit, adică circ mediatic. Acesta este subiectul principal al tuturor ştirilor din ultimele zile şi probabil că va continua până la campania electorală. Cu siguranţă vor fi folosite pretexte de ordin procedural pentru a bloca privatizarea acestui obiectiv strategic în economia naţională. În concluzie, cu numai 100.000 euro învestiţi pentru a participa la licitaţie, domnul Dan Diaconescu îşi face o campanie electorală la nivel naţional, campanie ce altminteri ar necesita un efort financiar de cel puţin 10 ori mai mare. Totuşi, din câte am înţeles, Guvernul are pregătită o altă variantă, menită să salveze combinatul pe termen scurt, până la găsirea unui investitor serios. După câte se pare, ruşii încă nu au renunţat la posibilitatea de a participa la privatizarea combinatului.

Pentru că aţi adus în discuţie un aspect politic important, respectiv campania electorală pentru Parlamentul României, ce planuri aveţi în această direcţie ? Vă veţi mai înscrie în viitoarea luptă electorală, şi dacă da, în ce colegiu?

OVIDIU MARIAN. Răspunsul este da, voi candida din partea Partidului Naţional Liberal (PNL), respectiv a Uniunii Social Liberale (USL) pentru un mandat în colegiul în care sunt şi acum senator, adică în municipiul Arad. Cred în viabilitatea Uniunii Social Liberale şi sunt convins că toate tentativele de destabilizare a ei sunt sortite eşecului, pentru că atât social democraţii cât şi liberalii sunt profund conştienţi că, nu doar la nivelul României, ci al întregii Uniuni Europene nu se va putea face faţă provocărilor extraordinare de către o singură familie politică, printr-o singură direcţie, rigidă şi încremenită în dogme. Dealtfel, se vede limpede că pilonii principali ai dezvoltării Uniunii Europene, a salvării ei aş putea spune, sunt Germania şi Franţa, care sunt nevoite să armonizeze două concepţii diferite, pentru a oferi o direcţie de acţiune caracterizată prin echilibru. Până şi cancelarul Angela Merkel a început să-şi reconsidere strategia bazată pe măsurile de austeritate exagerate. Este exact ceea ce poate, la nivelul României, să ofere Uniunea Social Liberală. Dar, despre toate acestea vom mai vorbi, după cum, evident, voi reveni cu detalii despre ce se poate face pentru judeţul şi municipiul Arad, despre proiectele legislative pe care le voi promova în Senatul României, cu sprijinul majorităţii parlamentare pe care, fără îndoială, o va avea USL şi care, sunt convins, va rezista mult mai mult decât speră adversarii politici şi pronostichează casandrele de ocazie.

JA-I.E

Zeci de mii de euro pentru telefoanele CJA

Le vom plăti convorbirile FOTO:JA

ARAD. Consiliul Judeţean Arad (CJA) caută o societate de telefonie mobilă care să ofere servicii de telefonie şi transmisie de date pentru următorii doi ani şi jumătate. Instituţia judeţeană pune la bătaie până la 266.000 de lei, respectiv peste 58.000 de euro, fără TVA, pentru serviciile pe care le caută. Şi cum banii sunt importanţi, cei de la CJA spun că oferta cea mai bună din punct de vedere financiar va fi acceptată şi declarată câştigătoare în urma licitaţiei care se organizează. La concret vorbind, reprezentanţii consiliului susţin că vor avea nevoie de maximum 150 de cartele cu numere de telefon pentru abonamente de voce, şi maximum 100 de cartele pentru transmisii de date (internet). Valoarea serviciilor se va situa între minim 40.000 de euro şi maxim 58.000 de euro în cele 28 de luni, cât urmează să fie valabil contractul. Defalcate, sumele ar arăta cam aşa: pentru lunile noiembrie şi decembrie din acest an abonamentele la telefonie vor costa cel mult 19.000 de lei, pentru anul 2013 se va plăti până la 114.000 de lei, pentru anul 2014 suma va fi aceeaşi, iar pentru primele două luni se vor plăti, din nou, maximum 19.000 de lei. **JA-A.G.**

DSV începe controale în şcoli şi grădiniţe

ARAD. La sediul Direcţiei Sanitare Veterinare şi pentru Siguranţa Alimentelor Arad a avut loc şedinţa Comitetului Inter instituţional pentru supravegherea şi controlul oficial al alimentelor şi hranei pentru animale, întrunită în scopul prevenirii toxiinfecţiilor alimentare la elevi şi copii de grădiniţă. Reprezentanţi ai DSVSA, Direcţiei de Sănătate Publică, Comisariatului Judeţean pentru Protecţia Consumatorilor, Direcţiei Agricole au decis constituirea unor echipe mixte care se vor deplasa în şcoli şi grădiniţe pentru a verifica autorizarea/înregistrarea cantinelor, starea de sănătate a personalului care manipulează produsele alimentare precum şi modul de preparare a acestora. „Va fi verificată şi proveniența produselor alimentare şi documentele ce le însoţesc. Săptămânal vom raporta neregulile constatate şi măsurile pe care le vom aplica”, spune directorul executiv al DSVSA, dr. Viorel Agud. **JA-G.K.**

Control la cantine FOTO:FAN

Parcările din zona 300 au fost scoase la licitaţie

ARAD. Primăria Arad anunţă începerea procedurilor de licitaţie a locurilor de parcare marcate şi numerotate, din spatele blocurilor 301-303. Pentru participarea la procedura de licitare, locatarii din această zonă vor depune la camera 5 din Primărie (Palatul Cenad), până la data de 10 octombrie, următoarele documente: cerere tip (se obţine de la primărie sau se poate descărca de pe site-ul Primăriei), documente privind domiciliul/rezidenţa, copie după certificatul de înmatriculare a autovehiculului, certificat de încadrare într-o grupă de handicap (dacă este cazul), dovada de veteran de război sau beneficiar al Decretului - Lege nr. 118/1990 (dacă este cazul), cupon de pensie (soţ+soţie) pentru acordarea reducerii în cazul pensionarilor cu o pensie medie sub salariul minim pe economie, declaraţie pe propria răspundere că nu deţine garaj amplasat pe domeniul public. Licitaţia se va ţine joi, 25 octombrie, de la ora 9, în sala cinematografului Arta de pe strada V. Alecsandri. **JA – G.K.**

Preparandia are muzeu

ARAD. Municipalitatea face primele demersuri pentru transformarea clădirii Preparandiei în muzeu. Astfel, Primăria Arad va solicita Ministerului Culturii acordarea titulaturii de „Muzeul Preparandiei“, precum şi acreditarea acestuia. Clădirea Preparandiei, în care a funcţionat prima şcoală pedagogică din Transilvania, a fost cuprinsă într-un amplu proiect de reabilitare, finanţat în proporţie de 85% din fonduri europene nerambursabile, şi care, pe lângă restaurarea clădirii Preparandiei, a cuprins şi alte lucrări majore în zonă. Lucrările de reabilitare a Preparandiei au fost finalizate anul trecut, în luna decembrie. Imobilul, monument istoric, a fost cumpărat de municipalitatea arădeană în 2008, în urma unei hotărâri a Consiliului Local, cu intenţia de a-l reabilita, pentru a găzdui un muzeu tematic dedicat primei şcoli pedagogice româneşti.

JA-G.K.

Supratаxă pentru arendaşi

La Primăria din Vinga se plăteşte una din cele mai mari taxe pentru înregistrarea unui contract de arendă.

Pământul de la Vinga se plăteşte scump FOTO:FAN

VINGA. Prefectura Arad susţine legalitatea acestei hotărâri a Consiliului Local din Vinga. „Din punct de vedere juridic actul este legal şi respectă legislaţia în vigoare. În ceea ce priveşte suma nu există o prevedere care să stabilească un anumit cuantum pentru această taxă”, declară purtătorul de cuvânt al Prefecturii, Lucian Cosma. Singurii care pot modifica suma sunt aleşii locali din Vinga care printr-o altă decizie a CL pot impune o sumă mai mică pentru înregistrarea contractelor de arendă. „Chiar dacă nu pare foarte mult, în condiţiile în care se arendează mai multe hectare iar contractele le încheiem tot la un an, se adună bani suficienţi. Am putea să- i folosim mult mai bine pentru cultivarea pământului”, susţine agricultorul din Vinga.

100% o vom schimba

Primarul localităţii, Sorin Negrei, revoltat şi el de suma mult prea mare solicitată de primărie susţine că va propune aleşilor locali modificarea taxei şi crede că va găsi şi susţinerea aleşilor. „Este o sumă mult prea mare, e vorba doar de o simplă înregistrare a unui document. Nu implică cheltuieli din partea administraţiei, dar agricultorul o simte, mai ales dacă are mai multe hectare luate pentru a le lucra. Voi propune o sumă modică care, cred eu, va primi votul consilierilor. Nicăieri în judeţ, poate nici în ţară nu se solicită 40 de lei pentru o simplă înregistrare”, a declarat edilul local.

> 100% vom schimba această taxă
> **SORIN NEGREI**

MEDICAL OPTI-LUX & CENTRUL MEDICAL LASER SYSTEM
DR. ANDEA LAURENŢIU
0744 605 202
medic primar oftalmolog
(H-967281)
● Consultaţii de specialitate;
● Optică medicală (prescripţii ochelari şi lentile de contact)
● Operaţii de cataractă prin facoemulsificare
● Operaţii de glaucom;
! Chirurgie refractivă cu laser excimer a (miopiei, hipermetropiei şi astigmatismului) şi implant de cristaline multifocale torice
(TE SCAPĂ DE OCHELARI ŞI LENTILE DE CONTACT)
TOTUL CU APARATURĂ DE ULTIMĂ GENERAŢIE
Ineu, str. Dunării, nr. 5, Tel: 0257 512 144; 0722 214 436
Marţi: 14:00 - 19:00
Joi: 14:00 - 19:00
Vineri: 9:00 - 14:00
Chişineu-Criş
Marţi: 10:00 - 13:00
Joi: 10:00 - 13:00
Arad, str. Ştefan Augustin Doinaş, nr.4
Luni şi Miercuri 15:00 - 18:00
Centrul Medical Laser System, str. A. Şaguna, 14, pentru informaţii şi programări zilnic între 08:00-20:00 la nr de tel: 0257 213 211; 0257 213 138; 0744 605 202

Un simpozion de succes FOTO : FAN

Nou în medicina dentară

Simpozion ştiinţific „Aspecte importante ale medicinei dentare moderne”.

ARAD. Universitatea de Vest „Vasile Goldiş” din Arad, Universitatea „Carol Davila” din Bucureşti şi Colegiul Medicilor Dentişti din România şi Arad au organizat, recent, în Aula „Ştefan Cicio Pop” a Universităţii de Vest „V. Goldiş”, simpozionul ştiinţific „Aspecte importante ale medicinei dentare moderne”.

La lucrările ştiinţifice au participat prof. univ. dr. Liana Moş, decanul Facultăţii de Medicină, Farmacie şi Medicină Dentară, din cadrul Universităţii de Vest „Vasile Goldiş” din Arad, prof. univ. dr. Ecaterina Ionescu, prorectorul Universităţii de Medicină şi Farmacie „Carol Davila” din Bucureşti şi preşedinte al Colegiului Medicilor Dentişti din România, prof. univ. dr. Alexandru Bucur, decanul Facultăţii de Stomatologie din Bucureşti şi şeful Clinicii de Chirurgie Maxilo-Facială a Spitalului „Prof. dr. Dan Teodorescu”, din Bucureşti, dr. Ioan Flueraş, preşedintele CMDJ Arad, medici stomatologi, studenţi, masteranzi şi doctoranzi.

Prof. univ. dr. Liana Moş, decanul Facultăţii de Medicină, Farmacie şi Medicină Dentară din cadrul UVVG, ne-a declarat că „simpozionul a fost o manifestare de o amploare, cu importanţă deosebită, având în vedere aspectele noi şi importante ale medicinii dentare moderne”.

JA-V.F.

Credite

Participanţilor la lucrările ştiinţifice din cadrul simpozionului li s-au acordat 50 de credite de EMC.

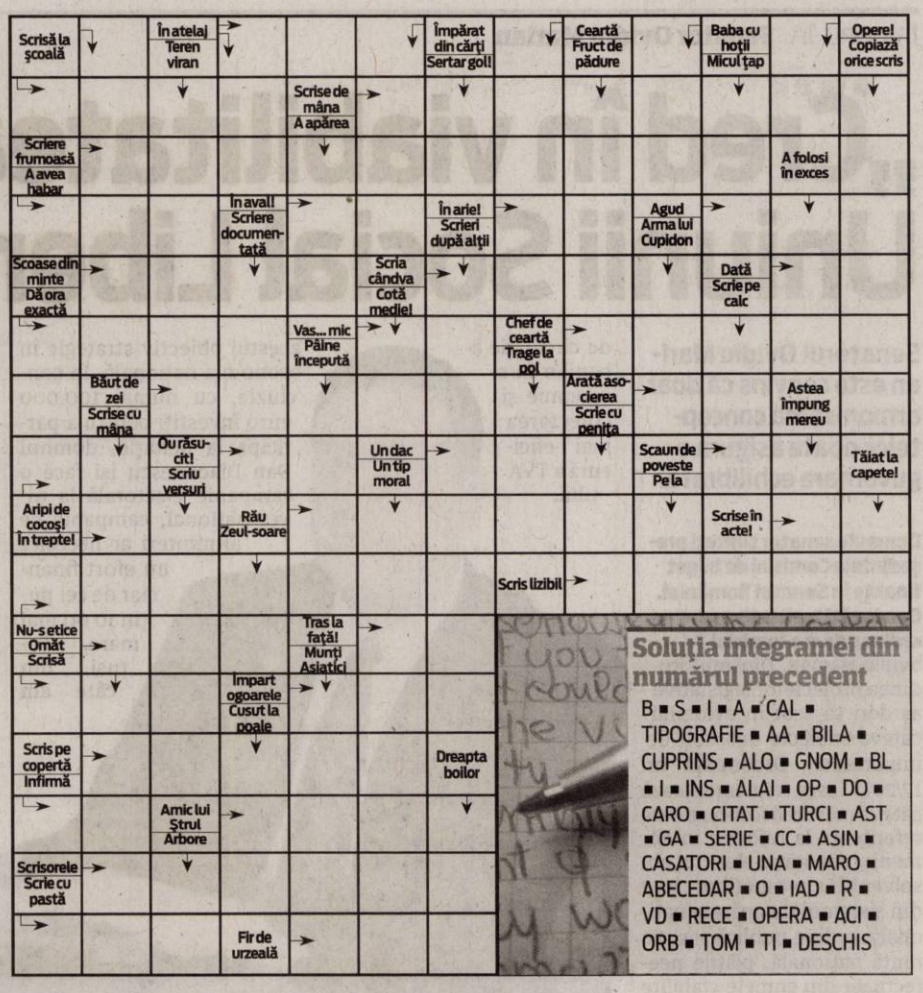

Soluţia integramei din numărul precedent

B ■ S ■ I ■ A ■ CAL ■ TIPOGRAFIE ■ AA ■ BILA ■ CUPRINS ■ ALO ■ GNOM ■ BL ■ I ■ INS ■ ALAI ■ OP ■ DO ■ CARO ■ CITAT ■ TURCI ■ AST ■ GA ■ SERIE ■ CC ■ ASIN ■ CASATORI ■ UNA ■ MARO ■ ABECEDAR ■ O ■ IAD ■ R ■ VD ■ RECE ■ OPERA ■ ACI ■ ORB ■ TOM ■ TI ■ DESCHIS

Reţeta zilei

Grătar de porc cu vinete coapte

INGREDIENTE: 2-3 vinete mijlocii, o ceapă mare, 700 g muşchi de porc, 1-2 linguri ulei, 200 g telemea de vacă, sare, piper, condimente pentru grătar, verdeaţă.

MOD DE PREPARARE: Vinetele se spală, se taie felii cu grosimea de 1 cm, care se dau cu un praf de sare şi se lasă la scurs pe un tocător din lemn. Ceapa se curăţă şi se taie rondele. Carnea se spală, se taie felii şi se condimentează cu sare şi piper sau condimente speciale pentru grătar. Se acoperă şi se lasă la rece 30 minute. Vinetele scurse şi ceapă tăiată rondele se coc pe grătar încins, uns cu puţină grăsime, 5-6 minute pe fiecare parte. Se lasă apoi deoparte să se scurgă şi să se răcească. Se frig şi feliile de carne, câte 8-10 minute pe fiecare parte, pe grătarul foarte bine încins, uns cu puţin ulei. Se sevesc imediat cu legumele coapte, brânză tăiată felii şi verdeaţă tocată.

Poftă bună!

Pentru mai multe reţete intră pe www.culinar.ro

Rubrică sponzorizată de cora (2087)

Întreruperi curent

Marţi, 25 septembrie 2012. În Municipiul Arad: h 9-11: str. Ştefan cel Mare, Gutterbrunn, Stan Dragu, Semenicului (p), Timişorii, Ady Endre (p); **h 8.30-16.30:** str. Patriei Bl. A2-1, A2-2, A3, A4, B2-2, str. Moţilor, Olimp (p). **În judeţ: h 9-14:** Cladova; **h 9-16:** Horia (p), Pecica (p); **h 9-15:** Hălmăgel; **h 9-16:** Rănuşa, Dezna, Mâsca; **h 8-17:** Şilindia, Satu Mic, Camna, Luguzău, Tauţ, Minişel, Minişul de Sus, Nadăş, Iercoşeni.

Miercuri, 19 septembrie 2012. În municipiul Arad: h 15.30-21.30: str. N. Lenau - SC Maxstile SRL. **În judeţ: h 9-14:** Belotinţ, Zerindu Mic, Vânători (p); **h 9-15:** Baia; **h 9-18:** Rănuşa (p).

Programe TV Marţi, 25 septembrie

TVR 1

07.00 Jurnal matinal. Sport, Meteo
08.00 Jurnal matinal
09.00 Legendele palatului. (serial, Coreea,2010) Frumoasă, dar săracă, Dong Yi ajunge la palatul imperial, unde devine concubina regelui Sook –jong.
09.45 Legendele palatului
10.30 Garantat 100%.
11.30 Rezistenţa prin cultură
12.30 Avocaţii schimbării
12.40 Legendele palatului. prinţesa Ja Myung
13.20 Legendele palatului
14.00 Jurnalul TVR
14.45 Teleshopping
15.30 Rom european . (redifuzare)
16.00 Maghiara de pe unu. Retropolisz, aristocraţii din Transilvania, familia Brukenthal.
17.00 Călător pe viaţă
17.35 Legendele palatului
18.53 Jurnalul TVR. Sport, Meteo
20.00 Jurnal plus. Răspunsurile zilei.
21.10 Sub semnul renegaţilor. (Western, SUA, 1951) 1820, Los Angeles. Aliat cu o bandă de răufăcători, Marcos Zappa este obligat de Don Pedro Garcia,un despot care speră să ajungă dictatorul Calfomiei, să intre în graţiile frumoasei Anita, fiica politicianului Jose De Vasquez, de care Marcos se îndrăgosteşte cu adevărat. Nimeni nu ştie însă că el are şi o altă misiune...
22.35 Panică în oraş. (Thriller, FRANŢA, 1978) O serie de telefoane anonime sunt primite la poliţie, urmate de uciderea unor femei.
00.45 Un magnat al timpurilor noi. (Thriller, RUSIA 2002)

PRO TV

07.00 Ştirile Pro Tv. Ce se întâmplă, doctore? Omul care aduce cartea
10.00 Tanar si nelinistit. (r)
11.00 Pariu cu viata. (r)
13.00 Ştirile Pro Tv
13.45 Păcatele trecutului. (drama, Canada, SUA, 2002) Cu: Nicollette Sheridan, Page Fletcher, Anthony Lemke
După ce încearcă să ucidă o femeie pe care este convins că a mai încercat să o omoare într-o viaţă anterioară, Steven Koenig este închis într-un spital de psihiatrie pentru criminali, însă un procuror suspicios este convins că el a mai ucis şi înainte. În încercarea lui de a dovedi acest lucru, reuşeşte să pună în pericol alte patru vieţi, inclusiv pe a sa.
16.00 Tanar si nelinistit. ep. 4332
17.00 Ştirile Pro Tv
17.45 Happy Hour
19.00 Ştirile Pro Tv. Sport
20.15 Vocea Romaniei
22.30 Ştirile ProTv
23.00 În mintea criminalului. ep. 9, an 4
Cu: Simon Baker, Robin Tunney, Tim Kang, Owain Yeoman, Amanda Righetti, Gregory Itzin
00.00 Asasinul. (thriller, Germania/SUA, 2006) Un asasin platit. Un tata disperat. Un contract care trebuie onorat. Frank Cordell este un asasin plătit extrem de periculos, pe lista căruia se putea număra şi preşedintele Statelor Unite. El este prins şi în curînd va trebui să dea socoteală pentru crimele sale, însa reuşeşte să evadeze din custodia poliţiei luîndu-l ostatic pe fiul lui Ray Keene.
02.00 Ştirile ProTv. (r)
03.30 Dupa 20 de ani. (r)

ANTENA 1

06.00 Observator
08.00 Neatza cu Răzvan şi Dani
10.00 În gura presei cu Mircea Badea
10.50 Vânătoarea de comori. (serial, SUA 1999)
11.50 Mireasă pentru fiul meu. Formatul de succes internaţional „May I call you mom?” vine în România sub numele de „Mireasă pentru fiul meu”. Cel mai aşteptat show matrimonial din România aduce din nou în centrul atenţiei poveşti de dragoste, întâmplări spectaculoase, reguli dure, confruntări acide, emoţii, suspans şi multe provocări.
13.00 Observator
14.00 Mireasă pentru fiul meu
16.00 Observator
17.00 Acces direct. cu Simona Gherghe
19.00 Observator. Sport, Meteo
20.30 Spion din greşeală. (actiune, SUA 2001) Spion din greşeală este povestea lui Bei, vanzator la un magazin de echipamente sportive, care nutreste vise aventuroase. Totul incepe intr-o banala zi de lucru, cind Buck isi asculta instinctele si urmareste doi indivizi dubiosi care se furiseaza pe o alee. Cand isi da seama ca cei doi jefuiesc un magazin de bijuterii, intra in actiune pentru a le zadarnici planurile. Curand Buck il cunoaste pe Liu, un detectiv particular care-l convinge ca este fiul de mult pierdut al unui bogat om de afaceri corean.
22.30 Un Show Păcătos cu Dan Capatos
00.30 Observator
01.15 Spion din greşeală

HBO

06.00 Ursuleţul Yogi. Aventuri, SUA, 2010. Regia: Eric Brevig.
07.20 Lupul. Dramă, Suedia, 2008. Regia: Daniel Alfredson.
08.55 Justin Bieber: Never Say Never. Documentar, SUA, 2011. Regia: Jon M. Chu. Rating: AG
10.40 Aventurile lui Pee-Wee. Comedie, SUA, 1985. Regia: Tim Burton. Cu: Paul Reubens
12.10 Oare cum o reuşi? Comedie, SUA, 2011. Regia: Douglas McGrath. Cu: Sarah Jessica Parker
13.40 Tom şi Jerry şi Vrăjitorul din Oz. Animaţie, SUA, 2011.
14.40 Cronicile din Narnia: Călătorie pe mare cu Zori-de-Zi. Aventuri, SUA, 2010. Regia: Michael Apted.
16.30 Antrenorul. Comedie, SUA, 2010. Regia: Will Frears.
17.55 Dragoste şi baschet. Dramă, SUA, 2000.
20.00 A 64-a ediţie a premiilor Emmy
22.05 Ea e Monica Velour. Comedie, SUA, 2010. Regia: Keith Bearden. Cu: Kim Cattrall, Dustin Ingram, Brian Dennehy, Keith David, Jee Young Han
23.45 În derivă. Ep. 17
00.15 Spartacus: Răzbunarea. Ep. 7
01.10 Spartacus: Răzbunarea. Ep. 8 - Echilibru
02.10 Furios şi iute 4: Piese originale. Acţiune, SUA, 2009. Regia: Justin Lin. Cu: Vin Diesel, Paul Walker, Michelle Rodriguez, Jordana Brewster, John Ortiz
03.55 Casa de vis. Horror, SUA, 2011. Regia: Jim Sheridan. Cu: Daniel Craig, Naomi Watts, Rachel Weisz, Elias Koteas, Marton Csokas

TVR 2

07.00 Teleshopping **8.00** Ford: omul şi maşina lui **09.00** Confesiuni **10.00** Face toţi banii **11.00** Aventura urbană **12.00** Ora de business **13.00** Eurobox **13.30** Poveşti estivale... cu cântec! Ionescu **14.00** Tribuna partidelor parlamentare **14.35** Împreună în Europa Emisiune în limba germană **15.50** Pastila de sănătate **16.00** Ford: omul şi maşina lui **17.00** Confesiuni **18.00** Campania **18.15** Poveşti estivale... cu cântec! **18.45** Doi hotomani şi jumătate **20.30** Ora de business **21.30** Omul invizibil **22.30** Ora de ştiri **23.30** Zig-zag **01.20** Auto-mania

AXN

07:55 Lumea dispărută **08:50** Firma **09:45** Mesaje de dincolo Cu: Jennifer Love Hewitt **10:40** Vânătorii de comori **11:35** Lumea dispărută **12:30** NCIS: Los Angeles **13:25** Justiţie militară **14:20** Mesaje de dincolo **15:15** Vânătorii de comori **16:10** Lumea dispărută **17:05** Firma **18:00** Justiţie militară (Acţiune, SUA, 1996) **19:00** NCIS: Los Angeles (Poliţist, SUA, 2009) **20:00** Mesaje de dincolo **21:00** Finaluri fericite (Comedie, SUA, 2011) **22:00** Vaporul (Mister, Spania, 2011) **23:35** ZOOM 38 (Special, Ungaria, 2012) **00:00** Refugiul **00:55** Finaluri fericite

ANTENA 3

6.00 Ştirile dimineţii cu Nadina Câmpean şi Marius Ioniţă **10.00** Previziunile zilei cu Sabina Iosub **11.00** Se întâmplă în România cu Maria Coman **12.00** Ştiri **13.00** Se întâmplă în România cu Maria Coman **14.00** Ştiri **15.00** Esenţial cu Alina Petrescu **17.00** 100 de minute cu Alessandra Stoicescu **18.45** La ordinea zilei cu Dana Grecu şi Radu Tudor **20.30** Subiectiv cu Răzvan Dumitrescu **21.30** Sinteza zilei cu Mihai Gâdea **23.15** În gura presei cu Mircea Badea **0.00** Ştiri

PRIMA TV

08:30 Totul despre mame **09:00** Teleshopping **09:30** Naufragiatii Partea a II-a **11:30** Teleshopping **12:00** Nimeni nu-i **13:00** Teleshopping **13:30** Focus Monden **13:45** Teleshopping **14:15** Natiune, te cunosc! **15:30** Totul despre mame 16: 00 Cireasa de pe tort **17:00** Trasnitii **18:00** Focus 18 **19:00** Focus Sport **19:30** Iubiri secrete **21:15** Batrani si nelinistiti **21:45** Mondenii **22:15** Trasnitii **23:15** Focus Monden **00:00** Focus **01:00** Tradati in dragoste **02:00** Casa: constructie si design **02:30** Levintza prezinta **03:00** Nimeni nu-i perfect **04:00** Trasnitii **05:30** Cireasa de pe tort (r)

CINEMAX

07:00 Campioni ratati **08:50** De la carte la film **09:15** Lanţul Cu: Tony Curtis **10:50** Întâlnire cu Joe Black Cu: Brad Pitt, Anthony Hopkins, Claire Forlani **13:45** Distracţie cu Dick şi Jane **15:20** Oglinda neagră–Istoria ta **16:10** Am ceva să-ţi spun **17:50** Lanţul (Dramă, SUA, 1958) **19:25** Legende din regatul bufniţelor (Animaţie, SUA, 2010) **21:00** Misiunea (Dramă, SUA, 2009) **22:55** Circul ororilor: Asistentul vampirului (Aventuri, SUA, 2009) **00:45** Meritã să lupţi (Comedie, Australia, 2010) **02:15** Circul (Poliţist; Marea Britanie, 2000)

B1

10:00 Ştirile B1 (direct) **11:00** Talk B1 (direct) cu Mihai Jurca **12:00** Ştirile B1 (direct) **13:00** Ştirile B1 (direct) **14:00** Talk B1 (direct) **15:00** Ştirile B1 (direct) **16:00** Talk B1 (direct) **17:00** Ştirile B1 (direct) **18:00** Ştirile B1 (direct) **18:30** Aktualitatea B1 (direct) cu Andrei Bădin **20:00** Sub semnul întrebării (direct) cu Robert Turcescu **21:30** Ultimul cuvânt (direct) cu Nelu Barbu şi Ion Cristoiu **23:00** (AP revista presei) Lumea lui Banciu (direct) cu Radu Banciu **00:00** Ştirile B1

ACASĂ

06:00 Povestiri adevarate **07:00** Teleshopping **07:30** Reteta de acasa **07:45** Un colt de rai **08:45** Teleshopping **09:15** Dragoste la indigo **10:15** Teleshopping **10:45** Refugiul **11:45** Teleshopping **12:15** Abisul pasiunii **13:45** Teleshopping **14:15** Demon si inger **15:15** Reteta de acasa **15:30** Fructul oprit **16:30** Poveştiri adevărate **17:30** Un colt de rai **18:30** Dragoste la indigo **19:30** Refugiul **20:30** Abisul pasiunii Cu: Angelique Boyer, David Zepeda, Mark Tacher, Blanca Guerra **22:00** Cancan TV **00:30** Poveştiri adevărate **01:30** Demon si inger **02:30** Fructul oprit **03:15** Cancan TV

PRO CINEMA

10:45 Happy Hour **12:15** Zoom in 10 **12:30** Secretele familiei Sambata **13:00** Promotor **14:00** Acasa in bucatarie **15:00** Doua acorduri, episoadele **16:00** Poză la minut **17:00** Monk **18:00** MASH **19:00** Poză la minut **20:00** A unsprezecea oră, episodul 1 **20:55** MASH **22:00** Vacanta in Las Vegas Dupa o groaza de peripetii, familia Griswold alege destinatia perfecta: Pamantul Fagaduintei, locul in care cu totii se vor putea bucura de toate „bunatatile” care li se ofera Las Vegas, Nevada ! **00:00** A unsprezecea ora **01:00** Vacanta in Las Vegas

DIVA

08.00 Soţii de militari (Drama, USA 2010) **09.00** Farmece (Drama, USA 2000) **10.00** Crimele din Midsomer **12.00** Soţii de militari **13.00** Anatomia lui Grey **14.00** Farmece **15.00** Capcană în lumea modei (Drama 2011) **17.00** Crimele din Midsomer **19.00** Soţii de militari **20.00** Anatomia lui Grey **21.00** Cochetând cu dezastrul (Comedy, USA 1996) **23.00** Visuri pe gheaţă (Drama 2009) **01.00** Patricia Cornwell (Drama, USA 2010) **03.00** Nevestele din New York **04.00** Nevestele din New York

ANTENA 2

06:45 Trăieste sănătos **08:0** Teleshopping **08:30** Incep. Bahmu **09:45** Rai da'buni **11:30** Show time **12:15** Familia Bundy **12:45** Teleshopping **13:15** La tinta **13:30** Agentul VIP (reluare) **15:30** Incepe Bahmu (emisiune realizata de Adriana Bahmuteanu) **17:00** Trăieste sănătos (emisiune realizată de Simona Bălănescu) sezon nou **18:30** Show time **19:30** Răi da' buni (emisiune realizată de Mihai Morar) **21:00** La tinta (filler) **21:10** Agentul VIP (emisiune realizată de Cristian Brancu) **23:15** Telefonul de la miezul noptii (emisiune realizata de Andrei Duban)

M1

06:55 Dimineaţa **09:00** Ştiri **09:15** India (s) **10:05** Hacktion – Reload (rel.) **11:00** Magazin de ciclism **11:30** Prietenul familiei **13:01** Ştiri **13:25** Srpski Ekran **13:55** Unser Bildschirm **14:30** Poanta de vineri **15:25** Capri (s) **16:25** Prinţul (s) **17:30** MM **18:40** Heartland (s) **19:30** Rămâi în picoare! **20:30** Ştiri **21:15** Poliţişti în Paris (s) **22:10** Cină cu vin **23:05** Seara **23:40** Familia Borgia (s) **24:35** Aventuri pe cinci continente

REDACŢIA NU ŞI ASUMĂ RESPONSABILITATEA PENTRU EVENTUALELE SCHIMBĂRI

DISCOVERY

08:00 Cum se fabrică ? **09:00** Tehnici esenţiale de supravieţuire **10:00** O pradă mortală **11:00** Regii automobilelor **12:00** Maşini pe alese **13:00** Motociclete americane **14:00** Vânătorii de mituri **15:00** Şcoala Discovery **16:00** Top Gear **17:00** Meserii murdare **18:00** Tehnici esenţiale de supravieţuire **19:00** Cum se fabrică ? **20:00** Vânătorii de mituri **21:00** Stephen Fry prezintă cele mai tari 100 de gadget-uri **22:00** 2 nebuni pe 4 roţi **23:00** Robson Green şi pescuitul extrem **00:00** Les Stroud: Dincolo de supravieţuire

Merg la slujbă via Germania

Recepţioneri, bucătari sau ospătari. Acestea sunt doar câteva dintre meseriile în care arădenii îşi pot găsi de muncă în Germania.

Posturi în domeniul hoteluri-restaurante, peste o sută în Germania FOTO:FAN

ARAD. Arădenii care au în plan ca în această toamnă să plece peste graniţe, să îşi găsească un nou loc de muncă, pot lua în considerare şi ofertele din Germania. Agenţia Judeţeană pentru Ocupartea Forţei de Muncă Arad a anunţat că o selecţie privind ocupare a 100 de locuri de muncă în Germania, toate în domeniul hoteluri-restaurante.

Cele 100 de posturi sunt împărţite, câte 20, după cum urmează: personal specializat - bucătari/bucătărese, ospătari, lucrători recepţie şi personal auxiliar - ajutor la bucătărie, personal curăţenie cameră.

Condiţii

Arădenii care ar dori să aplice pentru un astfel de loc de muncă trebuie să ştie că angajatorii solicită o calificare profesională încheiată, sau experienţă de mai mulţi ani, precum şi cunoştinţe de limba germană: nivel minim A2 (cunoştinţe de bază) pentru bucătari / bucătărese; nivel minim B2 (vorbirea limbii germane) pentru ospătari; nivel C2 (utilizarea competentă a limbii germane) pentru lucrător recepţie (întâmpinare oaspeţi); nivel minim A2 (cunoştinţe de bază) pentru personal auxiliar.

„Cei care vor reuşi să prindă unul dintre cele 100 de locuri de muncă vor beneficia de un contract pe perioada octombrie-aprilie(2012-2013), timpul de lucru va fi de 40 de ore pe săptămână, cu posibilitatea de efectuare de ore suplimentare, iar salariul oferit este de 1500 - 2000 de euro brut pentru personal specializat şi 1200-1500 euro brut pentru personal auxiliar", a punctat directorul AJOFM Arad, Albert Ladislau. De asemnea, cazarea va fi pusă la dispoziţie de către angajator - fie în regim gratuit fie negociabil. **JA-A.P.**

Detaliile selecţiei

Selecţia candidaţilor va acea loc în perioada 9 -10 octombrie 2012, la Sibiu. Informaţii suplimentare se pot obţine de la sediul Agenţiei Judeţene pentru Ocuparea Forţei de Muncă Arad (Str. Călugăreni nr. 1A , Arad, parter – ghişeu nr.9 sau etaj 1- cam 24 ; telefon : 0257/211791; 0257/214311 sau e-mail : adriana.soneriu@ar.anofm.ro).

COMENTARIU

Simion Todoca

Spionii clănţăi au mărit tarifele

Imediat după ce a trecut Institutul Cultural Român din subordinea Preşedinţiei în cea a Senatului, premierul i-a tăiat 30% din buget. Spuneam atunci că s-a creat mare deranj în rândul spionilor români, pentru care ICR era un simplu bancomat. Din el se alimentau, însă, nu doar cei care chiar îşi făceau treaba pentru care îi plăteşte poporul român, ci şi puzderia de aşa zişi spioni, care nu aveau altă treabă decât să creeze diversiuni în momentul în care patronul lor, Traian Băsescu, se afla în pericol. Am crezut că, în sfârşit, se va face curăţenie, urmând să fie eliminaţi toţi acei lingăi stipendiaţi doar pentru a-şi servi stăpânul, indiferent cât de mult rău ar face ţării.

> Dacă se urmăreşte doar schimbarea stăpânului serviciilor secrete, putem să ne luăm adio de la statul de drept

Iată, însă, că proaspăt unsul şef al ICR, Andrei Marga, vrea ca bugetul să fie mărit cu 50%, de la circa zece milioane de euro, cât este acum, la 15 milioane. Asta nu poate să însemne decât un singur lucru, acela că noii şefi ai spionilor nu au de gând să-i pună pe liber pe lătrăii şi clănţăii lui Băsescu, ci să îi treacă în tabăra lor, să preamărească realizările lor. Or, se ştie că schimbarea stăpânului pe bani mulţi se face. Lucru pe care, însă, nu l-am priceput, este înfiinţarea a patru filiale ICR la Iaşi, Cluj, Timişoara şi Craiova. Ce anume ar trebui să facă aceste filiale pentru a-şi justifica existenţa şi pretenţia de a plăti, din banii noştri, diverşi indivizi care ştiu să recite aproape cursiv „Căţeluş cu părul creţ"?

Având în vedere că filialele vor funcţiona în strânsă colaborare cu administraţiile locale, nu putem să simţim pe la nas oareşce adieri de stârv securistic? Nu cumva se pun bazele consolidării puterii centrale, nu prin reforme reale, nu prin eliminarea terorii instalate în regimul Băsescu, ci prin recrudescenţa ei? Sper că, totuşi, sunt eu prăpăstios şi, la urma urmei, nu este vorba decât despre o tichie de mărgăritar pe capul chelului, de un fel de tentativă de revoluţie culturală, într-un moment în care numai de aşa ceva nu mai au bani amărâţii României. Pentru că asta este, totuşi, uşor de contracarat.

simion.todoca@informmedia.ro

Avem un câştigător la „Cuvinte norocoase"

Dana Miculiţ a extras plicul câştigător FOTO: A.P.

ARAD. O nouă etapă a concursului nostru de integrame „Cuvinte norocoase!" şi-a desemnat câştigătorul. Au intrat în concurs toţi cititorii care ne-au trimis, într-un plic, până la 24 septembrie 2012, integramele completate (din perioada 3-14 septembrie a.c.), alături de un singur talon de concurs, completat şi el la toate rubricile.

În urma extragerii, dintre plicurile participante cititoarea noastră, Dana Miculiţ, l-a scos la lumină pe cel al integramistei Elena Purice, localitatea Arad, strada Predeal, nr. 12, bl. 2A, sc. B, ap. 8. O aşteptăm la redacţia Jurnal arădean, de pe Bulevardul Revoluţiei, nr. 62, etaj II, joi, 27 septembrie, ora 12.00, pentru a-şi ridica obiectul de uz casnic câştigat. **JA-A.P.**

Fondurile pentru romi, blocate de guvern

Claudia Boghicevici acuză guvernul de oprirea finanţării proiectelor destinate elevilor romi.

ARAD. Şcoala generală nr. 2 din municipiul Arad, spune deputatul Claudia Boghicevici, derulează proiectul intitulat „Educaţia, şansa noastră pentru viitor!", destinat elevilor romi. Scopul proiectului, derulat prin POSDRU, este de a combate abandonul şcolar în rândul elevilor de etnie romă şi de a implementa conceptul de after-school. Şcoala a pus la dispoziţia beneficiarului proiectului său de curs pentru susţinerea activităţilor prevăzute în cadrul proiectului. Elevii incluşi în program erau ajutaţi, după încheierea cursurilor, la efectuarea temelor de casă.

Claudia Boghicevici FOTO : RZV **JA-S.T.**

„Din primăvara acestui an nu s-a mai primit niciun leu pentru continuarea acestui proiect. Sigur, nu este un caz singular, este vorba despre blocarea tuturor plăţilor de către Comisia Europeană. Este regretabil faptul că Guvernul Ponta a abandonat acordarea finanţărilor către beneficiari, precum şi remedierea deficienţelor semnalate. Inacţiunea a condus la îngheţarea fondurilor europene, inclusiv la cele destinate elevilor de etnie romă. Şi din interior, în mod indirect, Guvernul Ponta face rău României pe plan extern. Statele europene se confruntă, uneori, cu probleme de ordin social sau chiar infracţional, unde romii din România sunt principala cauză. Prin sistarea plăţilor, Guvernul Ponta demonstrează că nu îşi asumă responsabilitatea pentru integrarea romilor", a completat Claudia Boghicevici.

O surpriză pentru copiii din Vlaicu

Două locuri de joacă din Arad, cartierul Aurel Vlaicu, au fost reamenajate de voluntari.

Au adus culoare în locurile de joacă FOTO:FAN

ARAD. Au vrut să amenajeze un loc de joacă dar, la final au dat culoare şi au înfrumuseţat două, aflate la mică distanţă unul de celălalt. Ambele situate în cartierul „Aurel Vlaicu", pe strada Fluturilor, respectiv aleea Predeal. Protagoniştii sunt peste 100 de voluntari ai companiei de credite de consum Provident Financial România şi ai Asociaţiei Efect Verde.

Au montat trei noi balansoare, un complex de tobogane, precum şi alte instalatii de joacă pentru copii. „Dorim să le multumim miilor de arădeni care au arătat că, printr-un simplu vot, pot contribui la îmbunătătirea comunităţilor în care trăiesc. Ne bucurăm că le putem oferi copiilor din cartierul Vlaicu un nou loc de joacă sigur si modern", a declarat Claudia Truţa, reprezentantul Asociaţiei Efect Verde, coordonatorul proiectului în Arad.

Ales de arădeni

Parcurile au fost alese de arădeni prin vot. În competiţie au fost înscrise trei parcuri, identificate cu ajutorul primăriei din Arad, iar comunităţile locale au fost invitate să îl voteze pe cel care are cea mai mare nevoie de reamenajare. A fost ales parcul Europa. Ulterior, Primăria Arad a anuntat că acest parc va intra anul viitor într-un amplu program de reamenajare. Pentru a nu dubla initiativa municipalităţii organizatorii au decis să reamenajeze locul de joacă aflat pe locul doi în clasament: cel de pe strada Fluturilor.

Investiţie

Lucrările au fost finantate integral prin programul „Fiecare parc are povestea lui," desfăşurat de Provident iar valoarea investitiei s-a ridicat la 3.000 de euro, proiectul fiind implementat cu ajutorul Primăriei din Arad.

Seculici, „cel mai îndreptăţit"

ARAD. În opinia vicepreşedintelui PDL, Traian Igaş, care coordonează la nivel naţional tot ceea ce înseamnă pregătirea alegerilor parlamentare în „secţiunea" PDL a Alianţei România Dreaptă, preşedintele organizaţiei judeţene arădene, Gheorghe Seculici, este „cel mai îndreptăţit să fie desemnat candidat pe colegiul senatorial din municipiu. Se bucură de notorietate şi apreciere, nu doar din partea mediului politic şi, după tot ce a făcut pentru partid merită cu prisosinţă să candideze".Cât despre lista trimisă la Bucureşti, pe care figurează ca propuneri atât Seculici cât şi Falcă, Igaş spune că „Biroul Permanent Judeţean a decis să trimită o listă echilibrată, care să fie în concordanţă cu rigorile codului etic, pe baza căruia Comisia de etică validează candidaturile". Chiar luni, spune Igaş, BPN a accentuat asupra faptului că persoanele care sunt trimise în judecată nu pot figura pe listele de candidaţi. În ceea ce priveşte candidatul pe colegiul deputaţial 3, din municipiu, Igaş spune că Mihail Neamţu nu este singura variantă. **JA-S.T.**

Seculici este „îndreptăţit" FOTO: JA

JURNAL ARĂDEAN

Comerţ cu minus la buget

Un comerciant arădean a fraudat bugetul de stat cu peste patru milioane de lei în doar doi ani şi jumătate.

Comerţul cu fructe şi legume, o ispită pentru comerţul ilegal FOTO: FAN

ARAD. Activitatea de Inspecție Fiscală din cadrul DGFP Arad a derulat o inspecție fiscală parțială la un agent economic din municipiul Arad, pentru verificarea modului de calculare, declarare și achitare a impozitului pe profit și a taxei pe valoarea adăugată. Inspectorii au descins la agentul comercial în urma constatării unor neconcordanțe din formularele 394 „Declarație informativă privind livrările/prestările și achizițiile efectuate pe teritoriul național", iar totalul obligațiilor fiscale suplimentnare stabilite a depășit patru milioane de lei.

„Societatea a efectuat comerț cu diverse bunuri și a obținut venituri din prestări servicii efectuate pentru diverși clienți din țară, venituri neînregistrate în contabilitate și nedeclarate la organul fiscal. Drept urmare, organele de inspecție fiscală au redimensionat masa impozabilă, stabilind impozit pe profit suplimentar și accesorii aferente. Pe de altă parte, pentru veniturile realizate, neînregistrate și nedeclarate, pe baza datelor din declarațiile 394 declarate de clienți, organele de inspecție fiscală au stabilit taxă pe valoarea adăugată suplimentar și accesorii", a punctat Marius Drăgănescu, director executiv DGFP Arad.

> Agentul economic a obţinut venituri fără a le înregistra în contabilitate
> MARIUS DRĂGĂNESCU

Impunere şi sesizare penală

Pentru sumele stabilite suplimentar, totalizând 4.135.485 lei, s-a întocmit Decizia de impunere, urmând ca organele competente din cadrul Administrației Finanțelor Publice a Municipiului Arad să procedeze conform prevederilor legale. Pentru neînregistrarea în contabilitate a operațiunilor economice efectuate, organele de inspecție fiscală au întocmit sesizare penală.

JA-A.P.

Răspunde acuzaţiilor venite din partea PDL

ARAD. Afirmațiile deputatului Marius Gondor cum că salariile și pensiile trebuiau tăiate pentru că nu era altă soluție au fost atacate de către președintele PSD Arad, Dorel Căprar. „Este fals! România nu stă azi mai bine decât în anul 2010. Este doar vorba despre o stabilire corectă a priorităților. În loc de sălile de sport inutile ale Elenei Udrea și de parfumurile lui Mihai Răzvan Ungureanu, se plătesc salariile bugetarilor și pensiile, deși nu este deloc ușor. Domnul Gondor mai spune că și alte țări au luat măsuri dure. Să spună public unde au fost diminuate veniturile profesorilor cu 50-60%, concomitent cu majorarea TVA cu cinci puncte procentuale! Ceea ce face dânsul este fugă de responsabilitate!", a punctat Căprar.

Dorel Căprar FOTO:JA

Despre legea electorală

Nici afirmațiile cu privire la schimbarea legii electorale făcute de Iustin Cionca nu au rămas fără ecou. „Acesta - n.r. Iustin Cionca- a acuzat cu mai multe ocazii legea electorală. Dânsul susține că PDL a propus votul uninominal pur. Fals! În 2012, USL a propus această lege imediat după ce a obținut majoritatea în Parlament, cei mai mulți parlamentari PDL au votat împotrivă. PDL este partidul care a contestat legea la Curtea Constituțională, instituție care știm la comanda cui acționează! Dacă legea electorală are multe disfuncționalități, este vina PDL, iar domnul Cionca nu ar trebui să fugă de responsabilitate", a încheiat liderul social democraților arădeni.

JA-A.P.

Florin Galiş returnează „pisica" lui Adrian Ţolea

ARAD. Președintele organizației municipale PNL Arad, Florin Galiș, a devenit „victimă colaterală" în „telenovela" drumului Arad- Șiria, fiind atacat, ca director ARR, de către secretarul general al PDL Arad, Adrian Țolea. „Ca să-i răspund domnului Țolea, îl îndemn să lase la o parte atitudinile de dezinformare, să fie bărbat și să-și asume public greșelile făcute de o guvernare dezastruoasă și să nu facă un sport național din aruncatul peste gard al pisicii", spune Galiș, care îi aruncă înapoi „pisica": „Sunt convins că domnului Țolea îi scapă din vedere faptul că Autoritatea Rutieră Română nu mai deține funcția de control trafic în urma «modernizării» statului realizată de «eficientul» guvern Boc. În prezent, Inspectoratul de stat pentru Controlul în Transport Rutier este organismul care se ocupă de control trafic, iar situația de pe tronsonul Arad-Șiria este veche și cunoscută fostelor guvernări PDL. Tot ce poate face guvernarea USL este să remedieze daunele produse de niște oameni care s-au ocupat primordial de ei și de conturile lor. De asemenea, ipocrizia este un lucru pe care arădenii nu-l mai acceptă din partea politrucilor care, văzându-se acum vulnerabili în fața propriilor erori, se victimizează și se alătură nenorocirii populare. Eu înțeleg disperarea celor de la PDL dar nu tolerez minciuna, dezinformarea, incompetența și politica pe care acești domni au promovat-o, având ca finalitate spolierea banului public".

Florin Galiş FOTO:JA

JA-S.T.

Göndör îl face epigon pe Dorel Căprar

Marius Göndör FOTO : JA

ARAD. Deputatul Marius Göndör îi răspunde „epigonului" Dorel Căprar, care, spune el „l-a invitat într-un mod nepoliticos", să enumere țările din Europa în care au mai fost adoptate măsuri de austeritate. Drept urmare, deputatul precizează : reducerea salariilor a avut loc în 6 state, în timp ce înghețarea salariilor s-a realizat în alte 4 state ; pensiile au fost reduse sau impozitate suplimentar în 3 state și înghețate în altele 5; creșterea vârstei de pensionare, 7 țări; De asemenea, spune Göndör, reducerea numărului de angajați din sectorul publics-a realizat în 9 state, iar la reducerea altor cheltuieli publice s-a procedat în 20 de state; TVA, accizele și alte taxe au crescut în aproape toate țările din Europa. „ Domnul Căprar își „umflă pectoralii politici" și spune că din banii de investiții se plătesc salarii și pensii. Asta înseamnă că sacrificiul românilor a fost inutil și că vom ajunge iarăși la deficit bugetar și la tăieri de salarii și la creșterea impozitelor. Cu atât mai mult cu cât păguboasa politică dusă de Guvernul Ponta a făcut ca totul să se scumpească și măririle de salarii să fie îngropate de inflație și de creșterea istorică a monedei euro. Pentru a ieși din recesiune e nevoie ca economia să funcționeze. Îl rog pe domnul Căprar să îi transmită prim-ministrului să deblocheze banii pentru plata rambursărilor pe fonduri europene și să nu țină banii la pușculiță pentru pomeni electorale", conchide Marius Göndör .

JA-S.T.

„Tree planting day"

ARAD. Leaf International (Learning about forest) și ENO (Environmental Online) a lansat invitația pentru toate unitățile școlare din întreaga lume de a participa la un eveniment global pe 21 septembrie, ora 12 (ora locală), pentru a marca, prin plantarea de puieți, „Ziua internațională a păcii", declarată de ONU. La acest eveniment au participat peste 5000 de școli din mai mult de 120 de țări. Eco Școala Gimnazială Nr. 5 Arad s-a implicat în proiect prin eforturile elevilor din clasa a VI-a D, coordonați de prof. Liliana Lupșa.

Reamintim că elevii acestei școli sunt educați în spiritul curățeniei și îndemnați să devină promotori ai valorilor ecologismului.

JA – V.F.

La monumentul Sava Tekelija din curtea bisericii sârbeşti Arad FOTO: FAN

Punct de prim-ajutor în satul Susag

ARAD. Crucea Roșie Arad este una dintre cele 41 de filiale din țară care vor beneficia de banii colectați în cadrul Galei Crucii Roșii ce a avut loc duminică seara și a fost transmisă în direct de TVR1 și TVR Internațional. Banii vor fi folosiți pentru crearea unui punct de prim ajutor în Susag - localitate ce a fost selectată datorită izolării sale, a distanței mari pe care localnicii ar avea-o de parcurs până la cel mai apropiat punct SMURD.

Punct de ajutor Crucea Roşie FOTO:FAN

Campania „Puncte de prim ajutor în zone izolate", ce a fost lansată în cadrul Galei Crucii Roșii, este încă în derulare, cei care doresc putând face donații până la 17 octombrie, prin SMS la 8834 în rețelele Vodafone, Orange și Cosmote (valoarea unui SMS fiind de 2 euro), dar și prin apeluri la numerele 0900.900.550 (5 euro) și 0900.900.552 (2 euro) în rețeaua Romtelecom. La sfârșitul Galei din 23 septembrie se strânseseră 15.000 de euro din donațiile prin SMS și apelurile Romtelecom, la această sumă adăugându-se și donațiile din partea partenerilor și a câtorva firme... în total 20.000 de euro. Dar efortul financiar necesar pentru implementarea proiectului Crucii Roșii în cele 41 de localități izolate din țară se ridică la aproximativ 100.000 euro.

JA-D.D.

Zilele culturii sârbe

ARAD. Tradiționala manifestare, ajunsă la a XIV-a ediție, a avut loc - la sfârșitul săptămânii trecute - sub semnul a 170 de ani de la moartea lui Sava Tekelija, marele binefăcător și primul doctor în drept al sârbilor.

Desfășurarea unui simpozion sub denumirea „Ținutul Mureșului din vremea lui Tekelija" și a altor manifestări (depuneri de coroane, vizite la Muzeul „Sava Tekelija", la Mănăstirea Bezdin, participarea la parastasul dedicat marelui sârb - născut și înmormântat la Arad) au prilejuit prezentarea de comunicări științifice ale unor cunoscuți cercetători și au cuprins teme ca „Familiile Cernojevic și Tekelija", „Publicații din secolul al XIX-lea și mica publicitate din epocă", „Caietele din Deska", „Manuscrise slave din bibliotecile arădene" ori „Sârbii din Arad în sec. XVIII", „Sergie Caceanski, arhimandrit al Bezdinului și episcop de Karlovac", „Sârbii din Sânicolaul Mare de-a lungul secolelor", „Sârbii din Arad - Gai".

Pe lângă arădeni, au participat oaspeți din Serbia, Ungaria și Timișoara.

JA-S.J.

Presa a suferit o lovitură majoră din 2010, odată cu începutul crizei datoriilor FOTO: EPA

Greva jurnaliştilor greci

ATENA. Grecia era privată ieri de orice buletin de informare din cauza unei greve de 24 de ore a presei scrise şi audiovizuale pentru a protesta faţă de tăierile salariale şi concedierile în domeniu, relatează AFP.

Pe pancarte afişate se putea citi: „Nu suprimării demnităţii umane" sau „Oamenii mai presus de beneficiile editorilor".

Cotidiane şi posturi de televiziune s-au închis, iar concedierile sunt frecvente în rândul celor care nu acceptă contracte individuale cu reducere salarială forţată.

În opinia lui Dimitri Trimis, preşedintele Uniunii redactorilor (Esiea), presa suferă „un nou atac împotriva drepturilor jurnaliştilor, fapt ce ameninţă democraţia".

Greva urmează unei serii de greve sectoriale de la începutul lunii - medici, judecători, profesori, militari şi pompieri - în preludiul unui apel la o grevă generală de 24 de ore pentru miercuri din partea a două sindicate principale din mediul privat şi din mediul public, GSEE şi Adedy.

Ea intervine în momentul în care Guvernul grec de coaliţie, de dreapta-stânga, condus de către conservatorul Antonis Samaras încearcă să finalizeze un nou plan de austeritate, cuprinzând reduceri ale salariilor, pensiilor şi ajutoarelor sociale, precum şi reforme structurale. **SURSA: MEDIAFAX**

Privatizarea Oltchim va fi reluată anul viitor

BUCUREŞTI. Premierul Victor Ponta a declarat, luni, la PSD, că privatizarea Oltchim (foto) va fi reluată anul viitor, el spunând că, după ce se va constata că aşa-zisul câştigător nu a avut nici bani, nici intenţia de a deveni acţionar majoritar, statul va aproba un plan de măsuri pentru combinat.

Premierul a declarat, răspunzând unei întrebări, că privatizarea Oltchim va fi reluată la începutul anului viitor, el precizând că nu poate rămâne statul acţionar la combinat, fiind nevoie de un partener strategic puternic.

„După ce se va constata că aşa-zisul câştigător nu a avut nici bani, nici intenţia de a activa ca acţionat majoritar la Oltchim, Guvernul va aproba măsurile pentru a menţine combinatul şi pentru a intra într-o procedură specială prin care să se salveze locurile de muncă, urmând a se găsi un investitor serios", a mai declarat Victor Ponta. **SURSA: MEDIAFAX**

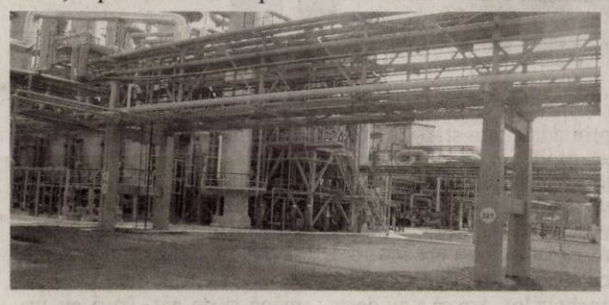

Neînţelegeri în zona euro

Merkel a respins apelul lui Hollande pentru o implementare cât mai urgentă a uniunii bancare.

Angela Merkel şi Francois Hollande FOTO: EPA

BERLIN. Lupta anticriză din Europa este împiedicată din nou de divergenţele dintre liderii europeni, întâlnirea din weekend dintre cancelarul german Angela Merkel şi preşedintele francez Francois Hollande subliniind neînţelegeri în privnţa „uniunii bancare", Greciei şi situaţiei din Spania şi Italia.

Întrevederea dintre Merkel şi Hollande a readus în prim plan neînţelegerile dintre Germania şi Franţa, cei doi lideri exprimând puncte de vedere contradictorii privind termenele din planul de introducere a supraveghetorului bancar unic la nivelul zonei euro, transmite Bloomberg. Merkel a respins apelul lui Hollande pentru o implementare cât mai urgentă a uniunii bancare, proiect prezentat în urmă cu aproape două săptămâni de Comisia Europeană, care prevede că BCE va deveni instituţia unică de supraveghere bancară în zona euro, dar şi în statele UE din afara spaţiului euro care solicită să adere la sistem.

„Pieţele financiare urmăresc Europa şi vor să vadă rezultate. Cu toate acestea, măsurile trebuie să fie luate în mod riguros, trebuie să fie de calitate. Vom vedea apoi cât durează", a afirmat Merkel la întâlnirea de sâmbătă de la Ludwigsburg, Germania, unde cei doi lideri au marcat aniversarea reconcilierii celor două state după cel de-Al Doilea Război Mondial.

Bursele au crescut puternic în luna septembrie, datorită planului prezentat de Banca Centrală Europeană privind reducerea costurilor de finanţare ale Spaniei şi Italiei.

Pledează pentru gestionarea crizei

„Europa este pe cale de a ieşi din criză", a recunoscut Van Rompuy.

BRUXELLES. Preşedintele Consiliului European Herman Van Rompuy i-a îndemnat luni pe liderii europeni să nu piardă „simţul urgenţei" în soluţionarea crizei din zona euro, relatează AFP.

„Acest lucru nu trebuie să se întâmple", a declarat preşedintele Uniunii Europene (UE) într-o înregistrare video postată pe contul său de Twitter.

„Trebuie să lucrăm la problemele dificile" privind euro, le-a cerut el liderilor europeni, notând faptul că criza a arătat că unele „elemente încă lipsesc din cadrul structurilor" necesare în vederea consolidării zonei euro. Următorul summit al şefilor de stat şi de Guvern din cadrul UE, prevăzut la 18 şi 19 octombrie, va fi „crucial", a apreciat el.

Herman Van Rompuy FOTO: EPA

Acest summit va reprezenta o ocazie pentru discutarea unor „planuri foarte concrete" în vederea consolidării guvernanţei economice, a explicat el, notând că „acest lucru ar fi trebuit să fie făcut cu mult timp în urmă".

Remarcile lui Van Rompuy intervin în contextul în care europenii, mai ales francezii şi germanii, se confruntă cu unele dificultăţi în obţinerea unor acorduri asupra ritmului de gestionare a crizei. **SURSA: MEDIAFAX**

Respinge avizul OSCE

Observatorii OSCE sunt în general foarte critici faţă de alegerile din această fostă republică sovietică.

MINSK. Comisia electorală din Belarus a respins în avans avizul pe care urmează să îl prezinte luni Misiunea de observatori OSCE cu privire la alegerile legislative de duminică, denunţate de către opoziţia din această ţară cu un regim autoritarist, relatează AFP.

„Observatorii (Organizaţiei pentru Securitate şi Cooperare în Europa) consideră rolul pe care îl au nu ca pe un ajutor pe care să ni-l ofere, ci ca pe un mijloc de a crea situaţii conflictuale în ţară, pentru a refuza ulterior să recunoască aceste alegeri" ca legitime, a declarat şefa Comisiei Electorale Centale Lidia Ermoşina, citată de Interfax.

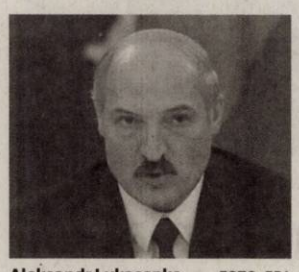

Aleksandr Lukaşenko FOTO: EPA

Misiunea Organizaţiei a fost foarte critică în urma alegerilor prezidenţiale din decembrie 2010, câştigate de către Lukaşenko, care au lansat semnalul unei represiuni sporite împotriva opoziţiei.

În cadrul alegerilor legislative de duminică, boicotate de către opoziţie, au fost câştigate 109 din cele 110 mandate încă din primul tur de către candidaţi exclusiv favorabili puterii, în condiţiile unei participări de 74%, potrivit Comisiei.

Opoziţia a anunţat duminică seara că rezultatele şi nivelul participării anunţate oficial au fost falsificate. **SURSA: MEDIAFAX**

Filtre pentru mesageria electronică Gmail

TEHERAN. Iranul a blocat ieri accesul la mesageria electronică Gmail, serviciu gratuit şi relativ securizat al Google, şi a limitat accesul la celebrul motor de căutare, în cadrul unui proiect de realizare a unei reţele naţionale de intranet, diferită de cea mondială, relatează AFP.

„La cererea poporului, Google şi Gmail vor trece prin filtre în toată ţara. Situaţia va rămâne aşa până la noi ordine", au anunţat autorităţile printr-un SMS, citându-l pe Abdolsamad Khoramabadi, consilier al Parchetului general şi secretar al unui organism însărcinat cu detectarea de conţinut ilegal pe internet.

Accesul la pagina Google era limitat la versiunea nesecurizată, iar mai mulţi locuitori din Teheran au declarat pentru AFP că nu au putut să deschidă mesageria Gmail fără VPN (Virtual Private Network).

Numeroşi oameni de afaceri iranieni, a căror activitate s-a complicat deja din cauza sancţiunilor occidentale legate de programul nuclear iranian, utilizează Gmail pentru a comunica şi a face schimb de documente cu partenerii lor străini. **SURSA: MEDIAFAX**

Germania se confruntă cu un aflux de romi

BERLIN. Peste 5.000 de romi români şi bulgari s-au mutat la Duisburg, în vestul Germaniei, din 2007 până în prezent, atraşi de chiriile mici de la periferie, fugind de marginalizare şi discriminare, dar se confruntă cu aceleaşi probleme ca acasă, relatează Deutsche Welle .

Romi din România şi Bulgaria pot trăi în Germania fără să fie nevoiţi să efectueze vreo formalitate, după integrarea în Uniunea Europeană, la 1 ianuarie 2007, ei putând să locuiască unde doresc pe teritoriul blocului european, însă cetăţenia europeană nu reprezintă nicio garanţie împotriva discriminării, sărăciei şi respingerii, subliniază postul german. „Oamenii care trăiesc în sărăcie în ţările lor de origine vin la noi", explică Leyla Özmal, comisarul pentru integrare al oraşelului Duisburg. Etnici „romi şi sinti, ştim, sunt mai expuşi discriminării", subliniază ea.

Din cauza limitărilor impuse cetăţenilor est-europeni pe piaţa muncii, ei nu primesc permisiunea să muncească în Germania. Astfel sunt nevoiţi să lucreze adesea ilegal, cu 3,90 pe euro precizează DW, sau „să devină infractori". **SURSA:MEDIAFAX**

Tensiuni în zona de coastă japoneză

TOKYO. Două nave de supraveghere chineze au pătruns ieri dimineaţă în zona considerată de Japonia ca fiind apele sale teritoriale, în largul insulelor disputate din Marea Chinei de Est, a anunţat paza de coastă niponă, citată de AFP.

Intrarea acestor vapoare în apele insulelor Senkaku, administrate de Tokyo dar revendicate de Beijing sub numele de Diaoyu, are loc la o zi de la o decizie chineză de a „respinge" o ceremonie de aniversare a relaţiilor dintre China şi Japonia.

Aceste nave se aflau la 20 de kilometri de două insule din Senkaku, Kubashima şi Uotsurijima, a precizat paza de coastă japoneză.

Alte patru nave de patrulare chineze navigau puţin mai departe, în apropierea limitei de 22 de kilometri ce marchează frontiera apelor teritoriale japoneze. Săptămâna trecută, nu mai puţin de 13 nave guvernamentale chineze au navigat timp de cel puţin patru zile în apropierea insulelor Senkaku. Tensiunea a crescut de la începutul lui septembrie şi de la decizia japoneză de a naţionaliza cele cinci insule nelocuite, a căror platformă continentală ar putea ascunde hidrocarburi. **SURSA: MEDIAFAX**

Au depistat transporturile FOTO: JA

Transporturi ilegale de lemne la Criş

CHIŞINEU CRIŞ. Două transporturi ilegale de material lemnos au fost depistate de polițiștii din Chișineu Criș. La primul transport oamenii legii au prins un bărbat care ducea șase metri steri lemne de foc fără a deține acte legale de proveniență, în timp ce al doilea transport ilegal a fost vorba de 6,80 metri cubi cu avizul de însoțire modificat. În ambele cazuri au fost aplicate amenzi. **JA – I.C.**

109

sancțiuni și 89 de puncte de penalizare au aplicat polițiștii rutieri în urma verificărilor efectuate în trafic. Agenții de circulație au mai reținut cinci permise auto și două certificate de înmatriculare. Valoarea amenzilor se ridică la 12.500 de lei. De asemenea, agenții de ordine publică au controlat opt sisteme de pază și au aplanat 10 conflicte. **JA – I.C.**

Amenzi pentru vânzare de ţigări netimbrate

ARAD. Polițiștii Secției nr. 2 au prins trei femei din Arad care ofereau spre vânzare țigări fără timbru. Potrivit oamenilor legii, Doina K. de 41 de ani, Elisabeta Ș. de 57 de ani și Sanda K. de 22 de ani vindeau trecătorilor țigarete netimbrate sau timbrate necorespunzător, de diferite mărci. Cele trei au fost amendate cu câte 3.000 de lei, iar întreaga cantitate de țigări a fost confiscată. **JA – I.C.**

Le-au confiscat FOTO: FAN

Indian prins cu acte false la Turnu

TURNU. Un cetățean indian a încercat să iasă din România la volanul unei mașini, prezentând la controlul de frontieră acte false. Bărbatul de 41 de ani s-a legitimat la control la Turnu cu un pașaport eliberat de Regatul Unit al Marii Britanii. Polițiștii de frontieră au stabilit că persoana nu este una și aceeași cu cea din document și că actul prezentat este un fals. Acum indianul este cercetat penal. **JA – I.C.**

„Jandarmul" lui Uţu cere pedeapsă mai mică

Condamnat în 2011 la şase ani de închisoare Suciu Viorel a cerut revizuirea sentinţei.

ARAD. A crezut că poate obține o pedeapsă mai mică, însă judecătorii au decis altceva. Magistrații Tribunalului Arad au judecat ieri cererea de revizuire a sentinței penale în cazul jandarmului lui Uțu Rohozneanu, pe numele său Suciu Viorel. Ieri a fost prima înfățișare în fața judecătorilor arădeni și aceștia au decis din prima ca cererea lui Suciu, care a fost condamnat la șase ani de închisoare de Curtea de Apel Timișoara, să fie respinsă. Hotărârea judecătorilor Tribunalului Arad nu este însă definitivă, aceasta poate fi atacată cu apel în 10 zile de la comunicare, jandarmul mai având o șansă la Curtea de Apel Timișoara. Suciu Viorel, judecat și condamnat alături de lotul „Împăratul", se alătură astfel, prin cererea de revizuire a sentinței penale, lui Misăraș Edmond și lui Cadar Marinel, care au cerut la rândul lor revizuirea pedepselor, cererile fiind respinse de judecătorii Tribunalului Arad. **JA – I.C.**

Terorizat dintr-o greşeală

Un tânăr de 19 ani a fost săltat de ofiţerii antidrog şi ameninţat cu pistolul... din greşeală.

Ofiţerii antidrog au greşit ţinta FOTO: JA

ARAD. „Mașina respectivă era un Daewoo Cielo negru, cu geamuri fumurii, fără numere de înmatriculare. Aici am fost predat unui alt coleg de al lor. Cel care m-a adus la autoturism i-a spus colegului că, dacă îndrăznesc să sun pe cineva, să îmi ia telefonul. Apoi a plecat din nou", relatează elevul amenințat cu pistolul. La alte câteva minute distanță, unul dintre polițiști a venit însoțit de un alt tânăr, un anume Sică, acesta fiind unul dintre suspecții principali în ancheta lor privind traficul de droguri. Unul dintre polițiști a luat telefonul lui Dragoș și a căutat printre numerele apelate o posibilă legătură cu acest Sică. Mai mult, pe suspectul principal l-a pus să formeze numărul de telefon al tânărului amenințat pentru a verifica dacă numărul nu este memorat în vreunul din aparate.

Lăsat să plece

După aproximativ 20 de minute în care elevul a trecut prin adevărate stări de groază, fiind luat pe sus, amenințat cu pistolul, confruntat cu un posibil traficant de droguri, oamenii legii s-au lămurit că Dragoș nu are legătură cu nicio infracțiune și nici cu ancheta lor. Așa că s-au decis să îl lase să plece. Cu un aer superior, ofițerii de la antidrog i-au spus: „Ești liber". Tânărul a plecat, dar nu poate să uite întâmplarea care l-a adus față în față cu un pistol și care îi putea pune viața în pericol. „Îmi aduc aminte că, în momentul în care am fost imobilizat, speriat fiind, instinctul meu a fost să lovesc și să fug. Bine că nu am reușit să fac treaba asta, fiind ținut de mână și de gât. Dacă eu fugeam, poate că polițiștii trăgeau după mine. Și am trecut prin toate aceste întâmplări fără să am nici cea mai mică legătură cu vreo fărădelege", s-a confesat elevul. **JA-A.G.**

Gust amar

Întâmplarea prin care a trecut Dragoș lasă un gust amar față de activitatea celor de la antidrog. Pe lângă că activitatea lor în Arad este aproape egală cu zero, nu este singurul caz în care oameni nevinovați sunt săltați și anchetați din cauza unor erori în anchetele oamenilor legii. Oameni ai legii care sunt plătiți de noi, cei care suntem interogați sau, în cazul de față, amenințați cu pistolul pe nedrept.

Vroiau să ajungă ilegal în spaţiul Schengen

VĂRȘAND. Șapte pakistanezi au încercat să ajungă în Spațiul Schengen, trecând pe jos frontiera cu Ungaria. Migranții au fost observați de polițiștii de frontieră de la Vărșand. Pakistanezii au fost prinși și reținuți la aproximativ 500 de metri de Ungaria. „Persoanele în cauză au fost conduse la sediul sectorului, iar în urma verificărilor efectuate s-a stabilit că este vorba de șapte cetățeni pakistanezi cu vârstele cuprinse între 19 și 41 de ani. Polițiștii de frontieră au întocmit actele premergătoare începerii urmăririi penale sub aspectul săvârșirii infracțiunii de tentativă de trecere ilegală a frontierei de stat", au declarat reprezentanții Poliției de Frontieră Arad. **JA – I.C.**

Au mărşăluit împotriva criminalităţii FOTO:JA

Sute de elevi au format un lanţ uman pe DN7

Acțiunea se înscrie în seria de evenimente organizate în cadrul Săptămânii Prevenirii Criminalității.

ARAD. Aproximativ 500 de elevi au format, luni, un lanț uman pe marginea DN 7 (Arad-Deva). Au vrut să transmită un mesaj puternic și au făcut-o. Au purtat pancarte cu mesaje împotriva criminalității și au format un lanț uman pe marginea șoselei. Aproape 500 de elevi din Vladimirescu au luat parte la această acțiune organizată luni de Inspectoratul de Poliție al Județului Arad în cadrul Săptămânii Prevenirii Criminalității. Timp de o oră, copiii au avut pancarte în mâini cu diferite mesaje precum „Stop accidentelor! Viața are prioritate", „Drogurile îți schimbă viața", „Fii independent, nu dependent", „Stop traficului de persoane" sau „Uniți pentru viață". Au mai fost alături de ei beneficiarii Centrului de reintegrare și terapie ocupațională Arad, Centrul de plasament Oituz, 50 de voluntari de la Centrul județean de voluntariat Arad, voluntari de la Crucea Rosie și voluntari SMURD.

Organizatorii au spus că au ales porțiunea din Vladimirescu a DN 7 deoarece pe acolo trec 1.200 de mașini în fiecare oră, aici având loc numeroase tragedii rutiere. O porțiune a șoselei DN 7 a fost declarată în trecut ca fiind un punct negru pe harta rutieră a României, cu 10 morți pe kilometru. **JA – I.C.**

Urmărit general prins la frontiera cu Ungaria

Un român condamnat la cinci ani de închisoare pentru înşelăciune a fost prins în timp ce vroia să iasă din ţară.

NĂDLAC. Un bărbat în vârstă de 43 de ani din județul Călărași, dat în urmărire generală pentru infracțiunea de înșelăciune și condamnat la cinci ani de închisoare, a încercat să iasă din țară, însă a fost prins de polițiștii de frontieră de la Nădlac. La controlul de frontieră, bărbatul a prezentat o carte de identitate românească, însă în urma verificărilor efectuate s-a descoperit că documentul este fals. „Cu ocazia efectuării controlului, polițiștii de frontieră au constatat că documentul prezentat la control este fals, motiv pentru care persoana în cauză a fost condusă la sediul sectorului pentru verificări. În urma cercetărilor, lucrătorii noștri au constatat că pe numele persoanei în cauză este eliberat un mandat cu executare a pedepsei pentru săvârșirea infracțiunii de înșelăciune", a declarat agentul principal de poliție Adelina Limban din cadrul Serviciului Teritorial al Poliției de Frontieră Arad. Bărbatul a declarat că s-a hotărât să-și procure cartea de identitate pentru a ajunge în Spania deoarece este condamnat la închisoare. De asemenea, acesta a mai declarat că a primit cartea de identitate contra sumei de 150 euro de la un cetățean bulgar necunoscut.

Predat IPJ Arad FOTO: JA

Pe lângă condamnarea de cinci ani de închisoare, bărbatul este cercetat penal acum de polițiștii de frontieră pentru fals privind identitatea, complicitate la fals material în înscrisuri oficiale și tentativă de trecere ilegală a frontierei de stat. **JA – I.C.**

Nu avea permis pentru moped FOTO: JA

De pe moped, direct la spital

Un adolescent de 17 ani a ajuns în stare gravă la spital după ce a intrat cu mopedul într-un stâlp.

ZĂBALȚ. Inconștiența de care a dat dovadă un băiat în vârstă de 17 ani din Zăbalț s-a dovedit a fi foarte dureroasă, și asta pentru că tânărul a intrat cu mopedul pe care-l conducea într-un stâlp de electricitate. Băiatul a suferit răni grave în urma impactului și a avut nevoie de îngrijiri medicale, fiind transportat de urgență la Spitalul Județean Arad. „Din primele cercetări efectuate la fața locului s-a stabilit că, în jurul orelor 15:00, în timp ce B.S., de 17 ani din localitatea Zăbalț, conducea un moped marca Piagio, din direcția Ususău către Lipova, datorită neatenției a pierdut controlul asupra direcției de mers, a părăsit partea carosabilă și a intrat într-un stâlp de electricitate. În urma impactului, conducătorul mopedului a fost rănit grav, fiind transportat la Spitalul Clinic Județean de Urgență Arad", a declarat Camelia Tuduce, purtătorul de cuvânt al Inspectoratului de Poliție Județean Arad.

În urma investigațiilor demarate, polițiștii au constatat că adolescentul nu purta cască de protecție, iar la testarea cu aparatul etilotest a rezultat valoarea de 0,23 mg/l alcool pur în aerul expirat. De asemenea, s-a stabilit că mopedul pe care acesta îl conducea nu era înregistrat, iar băiatul nu deținea cursul de legislație rutieră, necesar pentru a conduce un asemenea vehicul. **JA – I.C.**

Sport

„Dorim să aducem încă un adversar de primă divizie la Pâncota”

Dan Cuedan, antrenor Șoimii Pâncota

7

echipe, despărțite de doar patru puncte - o victorie - găsim în fruntea ierarhiei Ligii IV juniori, după primele opt etape din actualul sezon. Trena este condusă de Frontiera Curtici (un singur gol primit în 720 minute), urmată de Crișul Chișineu Criș, Semlecana Semlac, Unirea Sântana, Șoimii Tauț, Progresul Pecica și CS Ineu.

Un glumeț pune pe jar Comisia de Arbitri

ARAD. De câteva zile, o persoană care își asumă diverse identități din conducerea fotbalului județean apelează arbitri, cu număr necunoscut, pe care îi deleagă la meciuri fictive sau îi convoacă la Comisia de Disciplină a AJF Arad. Președintele CJ Arbitri, Claudiu Tripa, a depus o plângere la Parchetul de pe lângă Judecătoria Arad, în numele arbitrilor sunați, în speranța identificării glumețului. **JA-D.S.**

Giovanni Catanzariti FOTO: L.S.

Giovanni reclamă arbitrii la FRF

ARAD. Pe lângă neputința echipei, cei de la UTA au mai găsit un „țap ispășitor” pentru lipsa rezultatelor din acest debut de sezon. Este vorba de arbitraj, arădenii considerând „fluierașii” au dezavantajat echipa până acum.

„O să facem memoriu la Federație împotriva arbitrilor, dar nu ne încălzește prea mult faptul că vinovații vor plăti cu câteva etape de suspendare. Punctele nu ni le mai dă nimeni înapoi. Să se înțeleagă bine, asta nu înseamnă că dăm vina doar pe arbitri pentru rezultatele slabe, ci doar vrem să fim arbitrați corect”, a declarat președintele Giovanni Catanzariti. **JA – L.S.**

Pâncota e pregătită de Cupă

Astăzi, de la ora 16.30, „Șoimii” mai vrea să dea o lovitură, pentru a scrie istorie în actuala ediție a „Cupei României”.

PÂNCOTA. Gata! A sosit și ziua marelui meci din Cupa României, de la Pâncota, dintre „Șoimii” și Concordia Chiajna. După ce au doborât echipe importante, precum ACS „Poli” și UTA, elevii antrenați de Dan Cuedan mai doresc sa facă o victimă de lux, prim-divizionara Concordia Chiajna. Partida va avea loc astăzi, de la ora 16.30, pe terenul din Pâncota, iar spectatorii vor avea intrarea liberă. Însă, organizatorii vor avea de furcă la acest meci, regulamentul în vigoare spunând că 5% din capacitatea locurilor pe scaune sunt rezervate sponsorilor competiției. Oricum, după spusele președintelui Pavel Piroș, Pâncota este gata pentru a arăta că poate organiza un astfel de eveniment important.

Veteranul „Bebe” Mitu vrea să treacă mai departe, după ce a eliminat Poli și UTA FOTO: C.M.

Ilie Stan vede meci important

Antrenorul echipei Concordia Chiajna, Ilie Stan (care a antrenat în trecut și UTA și îl are la dispoziție pe arădeanul Florin Purece, „eroul” partidei din etapa trecută, cu Ceahlăul, când a marcat golul victoriei) vede un meci important la Pâncota. „Ne așteaptă un meci greu, pe terenul unei echipe competitive. Este o partidă importantă, căci ne dorim accederea în turul următor” - a spus Stan.

Chiajna, favorită

De la bun început trebuie spus că meciul pare unul dezechilibrat, căci diferența dintre cele două echipe este una destul de mare. Șoimii Pâncota activează în liga a III-a, afându-se pe locul 10 în seria a V-a, iar Concordia Chiajna e în Liga I, acolo unde ocupă un onorabil loc 6.

„Știm că echipa din Chiajna este favorită, de aici trebuie să plecăm. E o diferență de două eșaloane între noi, ceea ce contează enorm. Noi ne vom bate cu armele noastre și sperăm să ieșim învingători. Băieții sunt pregătiți de acest moment, lotul e valid, nu avem probleme din acest punct de vedere. Concordia privește acest meci ca pe unul important, atâta timp cât luni a ajuns la Arad, cu un autocar, după ce au aterizat pe aeroportul din Timișoara. O calificare ar face fericită întreaga comunitate a orașului Pâncota și ar bucura lumea fotbalului din județul Arad” - ne-a declarat Pavel Piroș, președintele clubului „Șoimii” Pâncota.

LEO SFÂRA
leo.sfara@informmedia.ro

Irina Bojan, în așteptarea startului FOTO: FAN

Pe podium, în Ungaria

SZEGED. Doi sportivi legitimați la Pony Club Arad s-au numărat printre protagoniștii campionatului de sărituri peste obstacole a județului Csongrad (Ungaria). Pe podium a urcat Irina Bojan, cu calul Rândunica, ocupanta locului II, la B1C-100 cm înălțimea obstacolelor și a locului III, în proba de B2-110 cm. Colegul de club, Sorin Roman, cu calul Nemesis, a încheiat pe locul VI proba de B2-110 cm.

Premiile au constat în bani și produse oferite de sponsorul evenimentului ecvestru. **JA-D.S.**

ABLA a ajuns la sezonul zece

ARAD. 30 de echipe vor participa în sezonul 2012-2013 al campionatului de baschet al amatorilor din vestul țării (ABLA). Ajunsă la ediția cu numărul 10, competiția organizată de Istvan Mihălțian propune câteva noutăți, cea mai importantă fiind apariția Diviziei C, una de minibaschet, în care s-au înscris și echipe din Deva, Timișoara sau Ungaria. Vor participa copii născuții 1999-2000, campionatul fiind structurat pe turnee, toate programate în orașul nostru.

De asemenea, printre cele 9 echipe din prima ligă, alături de mai vechile grupări din Arad și Timiș, au apărut și formații din Oradea și Hodmezovasarhely (Ungaria). **JA-D.L.**

Cupa Presei la tenis de câmp

ARAD. Jurnaliștii arădeni sunt invitați la a treia ediție a Cupei Presei la tenis de câmp, proba de dublu, care va avea loc sâmbătă, 29 septembrie, de la ora 11, pe terenurile Complexului Sportiv „Riviera - DJST” din cartierul Subcetate. Înscrierile se pot face până vineri, ora 15, la numerele de telefon 0745.165.037 (Anela Freer) și 0729.989.498 (Călin Petrescu).

Tragerea la sorți se va efectua sâmbătă, la ora 11, urmând a se forma două grupe, în care se va juca în sistemul „fiecare cu fiecare”, primele două clasate luptând pentru medalii. Se joacă un singur set până la 9, cu tie-break la scorul de 8-8. Prezența la finală și, apoi, la festivitatea de premiere este recomandată tuturor participanților. **JA-D.L.**

Bernadett Balint FOTO: FAN

În apropierea podiumului

BUZĂU. Echipa de tenis de masă a CS Municipal Arad a încheiat primul turneu din cadrul Superligii feminine, disputat la Buzău, pe poziția a patra, cu un total de 11 puncte, la egalitate cu echipele Hidroconstrucția Slatina și CS Dumbrăvița.

În formula: Bernadett Balint, Bianca Crișan, Andreea Fistyulof și Alexandra Schreiber, echipa pregătită de Cristi Dodean a realizat patru succese: 5-1 cu CSȘ Slatina, 5-0 cu CSTA București, 5-1 cu CSM Rm. Sărat, 5-4 cu CS Dumbrăvița, înclinându-se în alte trei jocuri: 2-5 cu Hidroconstrucția Slatina, 4-5 cu Farul Constanța și 0-5 cu lidera neînvinsă, CSM Bistrița. **JA-D.L.**

Fotbal - Campionatul Județean Onoare

Seria A, etapa 6. Rezultate: Atletico Arad – Voința Macea 3-1, Lunca Teuz Sînpaul – Forest Oil Sp. German 3-2, Olimpia Bujac – Olimpia Bârzava 5-1, CS Vladimirescu II – Înfrățirea Iratoșu 1-2, AS Aluniș – AS Șagu 2-1, Mureșul Zădăreni – Mureșul Ususău 2-1, Cetate Săvârșin – Mureșana Măndruloc 1-2, AS Vinga – FC Sânleani 1-1, Unirea Șeitin – FC Zimandu Nou 1-0.

Clasamentul

1. SÎNPAUL	6	5	1	0	20-7	16
2. ALUNIȘ	6	4	1	1	19-12	13
3. VLADIMIRESCU II	6	4	0	2	29-17	12
4. ZĂDĂRENI	6	4	0	2	16-8	12
5. BUJAC	6	4	0	2	20-16	12
6. ATLETICO	6	4	0	2	16-16	12
7. SĂVÂRȘIN	6	3	1	2	22-11	10
8. ȘEITIN	6	3	1	2	14-9	10
9. SP. GERMAN	6	3	1	2	13-15	10
10. ZIMANDU NOU	6	3	0	3	17-8	9
11. MĂNDRULOC	6	3	0	3	13-12	9
12. IRATOȘU	6	2	1	3	11-16	7
13. ȘAGU	6	2	0	4	7-12	6
14. MACEA	6	2	0	4	8-19	6
15. VINGA	6	1	2	3	10-15	5
16. USUSĂU	6	1	0	5	8-20	3
17. BÂRZAVA	6	1	0	5	8-28	3
18. SÂNLEANI	6	0	2	4	15-25	2

Etapa viitoare: Sânleani – Șeitin, Bârzava – Vinga, Iratoșu – Bujac, Sp. German – Vladimirescu II, Macea – Sînpaul, Măndruloc – Atletico, Ususău – Savîrșin, Șagu – Zădăreni, Zimandu Nou – Aluniș.

Fotbal - Campionatul Județean Onoare

Seria B, etapa 6. Rezultate: Viitorul Satu Nou – Andezitul Vîrfurile 6-2, Crișul Chișineu Criș II – Avântul Tărnova 0-5, CS Moneasa – Viitorul Sepreuș 1-6, Cetate Dezna – Dacia Beliu 1-1, Frontiera Pilu – Steaua Grăniceri 4-4, Highișana Drauț – Viitorul Almaș 0-0, Recolta Apateu – Flacăra Țipari 7-1, Olimpia Bocsig – Șoimii Șimand 1-3, Vulturii Socodor – Crișul Alb Buteni 2-0.

Clasamentul

1. APATEU	6	5	1	0	20-5	16
2. ALMAȘ	6	5	1	0	19-5	16
3. TĂRNOVA	6	5	0	1	41-5	15
4. BELIU	6	4	1	1	14-3	13
5. SEPREUȘ	6	4	0	2	19-11	12
6. SOCODOR	6	3	1	2	16-11	10
7. ȘIMAND	6	3	1	2	16-13	10
8. BUTENI	6	3	1	2	10-9	10
9. ȚIPARI	6	3	1	2	11-15	10
10. CRIȘUL II	6	3	0	3	9-11	9
11. GRĂNICERI	6	2	2	2	25-15	8
12. SATU NOU	6	2	0	4	12-17	6
13. BOCSIG	6	1	2	3	8-12	5
14. DEZNA	6	1	1	4	12-17	4
15. DRAUȚ	6	0	3	3	8-13	3
16. PILU	6	0	3	3	11-18	3
17. VÎRFURILE	6	1	0	5	7-25	3
18. MONEASA	6	0	0	6	5-58	0

Etapa viitoare: Almaș – Apateu, Buteni – Satu Nou, Țipari – Bocsig, Grăniceri – Drauț, Beliu – Pilu, Tărnova – Dezna, Sepreuș – Chișineu Criș II, Vîrfurile – Moneasa, Șimand – Socodor.

Turnu nu a dat lovitura, Semlecana e invincibilă

SEMLAC. Semlecana rămâne redutabilă pe teren propriu, ultima victimă numindu-se Speranța Turnu, chiar dacă echipa oaspete își dorea enorm să producă surpriza, pentru a obține punct(e). Gazdele au deschis scorul în chiar secunda 10, prin Mailat, care a mai reușit două goluri, Peii reușind o „dublă”, golul de onoare al oaspeților fiind opera lui Mașniță.

A fost un 5-1, care i-a mulțumit pe cei aproximativ 250 de spectatori, iar conducerea Semlecanei dorește să mulțumească, pe această cale, primarului Letiția Stoian și noului viceprimar, Geani Cazacu, pentru implicarea totală de la club.

Semlac: Cohan - Vasilca, Petrilă, Iftimie, Măcean (Giulău), Kothai (Gyebnar), V. Gabor, Ileana (Volocaru), S. Gabor (Fenveși), Mailat, Peii. Turnu: Pătroi - Brie, Bistrian, Moldovan (Olar), Bouhar, Mureșan, Ruska, Brânduțe, Tambor, Mașniță (Malița), Hotăran. Au arbitrat: D. Burcă - la centru, S. Burcă și V. Gheorghe - asistenți. Obs. AJF: V. Mărginean și Fl. Dumitru. **JA – L.S.**

JURNAL ARĂDEAN

John Terry FOTO: EPA

Terry spune pas naţionalei

FOTBAL. Fotbalistul echipei Chelsea Londra, John Terry (31 de ani) şi-a anunţat retragerea din naţionala Angliei. "Simt că federaţia, continuând procedurile împotriva mea în condiţiile în care am fost găsit nevinovat de justiţie, a făcut de neconceput poziţia mea faţă de echipa naţională", a afirmat el. Terry, selecţionat de 78 de ori în naţionala ţării sale, în perioada 2003-2012, a fost audiat ieri la federaţia engleză, într-un caz de rasism, pentru care a fost deja achitat de justiţie. Acest caz a dus la pierderea banderolei de căpitan al naţionalei pe care a purtat-o Terry şi apoi la demisia selecţionerului Fabio Capello. **SURSA: MEDIAFAX**

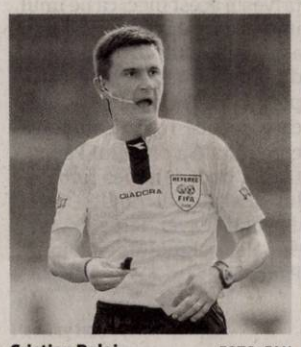

Cristian Balaj FOTO: FAN

„Balaj a făcut praf meciul"

FOTBAL. Oficialii CFR Cluj acuză prestaţia arbitrului Cristian Balaj în meciul cu Pandurii. "Cristi Balaj a făcut praf meciul, a fost pentru noi ciumă şi pentru Pandurii mumă. Vă spun că domnul Balaj este un încrezut şi un orgolios. Ne-a spus la începutul meciului să avem grijă la jucătorii noştri, că după un succes european au tendinţa de a intra aroganţi pe teren şi îi pot trata de sus pe adversari. Arogant a fost el, de fapt. Cum să îi spună lui Andone că îi dădea penalti dacă vorbea frumos cu el", a declarat Mureşan la Fanatik Show. Patronul Arpad Paszkany a anunţat că va depune memoriu la UEFA împotriva lui Balaj. **SURSA: MEDIAFAX**

Programul CM al cluburilor

FOTBAL. Chelsea va întâlni în semifinalele CM al cluburilor (6-16 decembrie) câştigătoarea sferturilor de finală dintre viitoarea campioană a Asiei şi reprezentanta Americii de Nord, gruparea mexicană Monterrey, conform tragerii la sorţi de luni. Reprezentanta Asiei va fi cunoscută după finala Ligii Campionilor Asiei, din 10 noiembrie. În celălalt sfert de finală se vor întâlni reprezentanta Africii (va fi cunoscută la mijlocul lunii noiembrie) şi învingătoarea barajului dintre Auckland City (campioana Oceaniei) şi campioana Japoniei. Învingătoarea acestui sfert va întâlni în semifinale pe Corinthians, campioana Americii de Sud. **SURSA: MEDIAFAX**

Emeric Ienei se simte bine

Fostul mare antrenor ar putea părăsi astăzi Secţia de Terapie Intensivă.

FOTBAL. Doctorul Adrian Molnar, care a făcut parte din echipa de chirurgi de la Institutul Inimii din Cluj care l-a operat pe Emeric Ienei, a declarat, luni, că fostul antrenor se simte bine, că a discutat cu el despre „fotbal şi politică" şi că azi ar putea fi mutat de la Terapie Intensivă într-un salon.

„Domnul Ienei se simte bine, evoluţia este bună. A fost dezintubat şi am vorbit azi (luni, n.r.) cu dânsul despre fotbal şi politică. Aş vrea ca toţi pacienţii mei pe care i-am operat să se simtă la fel de bine după o astfel de intervenţie. Organismul domnului Ienei a reacţionat foarte bine, iar dacă totul va merge aşa şi în continuare, în cursul zilei de marţi îl vom muta de la Terapie Intensivă într-un salon", a spus Molnar.

Ileana Ienei, soţia fostului antrenor, a declarat că a vorbit cu soţul său şi că starea acestuia este bună. „Am vorbit azi (luni, n.r.) dimineaţă cu soţul meu, vorbeşte, mi-a spus că se simte bine. Are un tonus bun, vorbeşte şi cu medicii şi cu asistentele şi este foarte cooperant. Medicii ne-au spus că va mai rămâne internat încă o zi la Terapie Intensivă, după care sperăm să fie mutat într-un salon", a spus Ileana Ienei. Alături de ea se află şi fiica lor, Cristina.

Urmează recuperarea

Emeric Ienei a fost internat, vineri seară, la Institutul Inimii „Nicolae Stăncioiu" din Cluj-Napoca, iar duminică a fost operat pe cord, intervenţia durând aproape şapte ore. Doctorul Molnar a afirmat că Emeric Ienei va rămâne internat cel puţin o săptămână la Institutul Inimii, după care va urma o perioadă de recuperare de circa o lună şi jumătate.

Emeric Ienei, în vârstă de 75 de ani, a fost antrenorul care a câştigat alături de Steaua Cupa Campionilor Europeni în 1986. De asemenea, a fost selecţionerul României la turneul final al Cupei Mondiale din anul 1990 şi al Campionatului European din anul 2000.

SURSA: MEDIAFAX

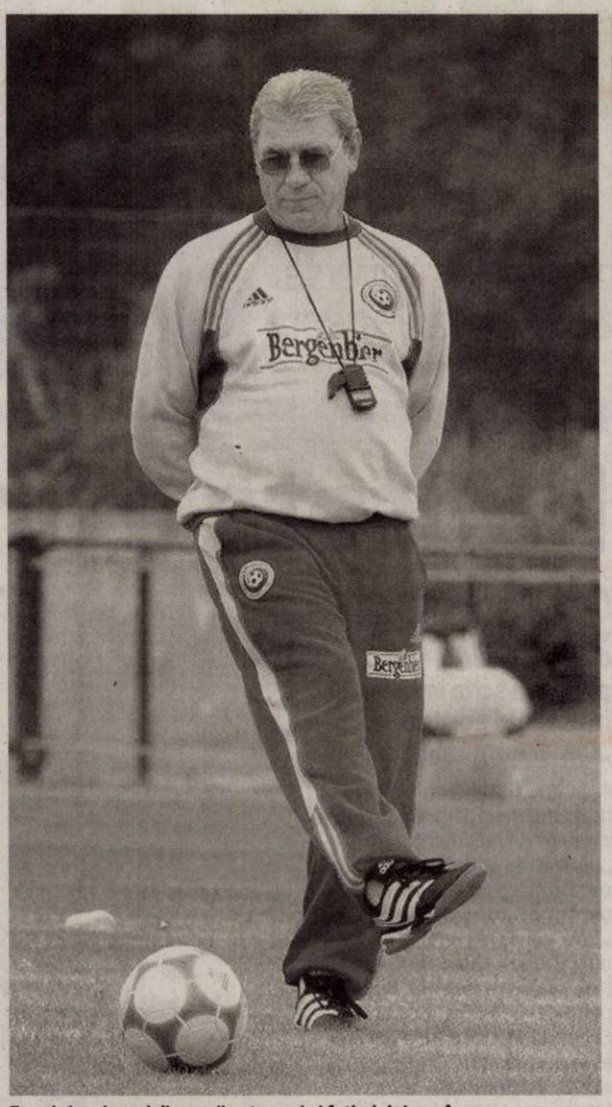

Emeric Ienei, unul din marii antrenori ai fotbalului românesc FOTO: FAN

Martin Kelly FOTO: FAN

Kelly ratează întregul sezon

FOTBAL. Fundaşul formaţiei Liverpool, Martin Kelly, în vârstă de 22 de ani, nu va mai juca în acest an, după ce s-a accidentat la genunchiul drept la meciul cu Manchester United, din campionatul Angliei. „Pot spune că aceasta nu este cea mai gravă accidentare pe care am avut-o şi vă asigur că voi lupta pentru locul meu anul viitor când voi reveni, în formă şi mai puternic", a scris Kelly, pe Twitter. Un alt jucător de la Liverpool, Daniel Agger, ar putea rata tot sezonul, după ce s-a accidentat în acelaşi meci.

SURSA: MEDIAFAX

Raul a înscris pentru Al Sadd

FOTBAL. Atacantul spaniol Raul Gonzales a marcat primele sale goluri pentru noua lui echipă, Al Sadd, din Qatar. Al Sadd a câştigat cu scorul de 5-2 meciul cu Qatar SC, iar Raul a înscris golurile trei şi cinci. În vârstă de 35 de ani, fostul internaţional spaniol a jucat în întreaga sa carieră profesionistă pentru doar două cluburi, Real Madrid şi Schalke '04, înainte de transferul la Al Sadd.

SURSA: MEDIAFAX

Raul Gonzales FOTO: FAN

Duckadam aşteaptă operaţia

FOTBAL. Investigaţiile medicale care i-au fost făcute ieri lui Helmuth Duckadam au scos la iveală alte leziuni, astfel că medicii iau în calcul o posibilă intervenţie chirurgicală astăzi, în funcţie de evoluţia stării acestuia. Braţul său este acum deformat, după ce pe artera axilară s-a format un anevrism masiv, care conţine în interior multiple cheaguri de sânge. Acest lucru a cauzat o inflamaţie mare la nivelul umărului fostului portar, anevrismul cuprinzând, de asemenea, şi structuri nervoase. Medicii spun că eliminarea acestor cheaguri este absolut necesară, pentru că, în caz contrar, există pericolul unui accident vascular cerebral.

SURSA: MEDIAFAX

Şumudică a plecat de la FC Vaslui

FOTBAL. Tehnicianul Marius Şumudică a plecat de la FC Vaslui, echipa urmând să fie pregătită de secundul Eduard Iordănescu până la numirea unui nou antrenor.

Conform Pro Sport, finanţatorul Adrian Porumboiu a ţinut imediat după meciul cu FC Braşov, scor 1-2, o şedinţă cu echipa, în timp ce Şumudică se afla la conferinţa de presă, iar după câteva ore antrenorul a părăsit echipa.

Eduard Iordănescu a precizat că se va ocupa de echipă până la numirea unui nou antrenor, iar apoi îşi va încheia colaborarea cu FC Vaslui: "Am avut o discuţie cu patronul clubului, în care mi-am anunţat intenţia de a înceta colaborarea cu FC Vaslui. Am luat această decizie pentru că acum ceva timp i-am promis lui Şumudică că voi rămâne la Vaslui atât timp cât va fi şi el aici. Existau ceva tensiuni din cauza unor speculaţii de presă cum că nu am avea cele mai bune relaţii şi că aş fi eu o soluţie în cazul schimbării sale. Pentru a evapora acele tensiuni mi-am dat în acel moment cuvântul că voi proceda aşa faţă de el, iar cuvântul şi onoarea mea sunt mai presus de orice oportunitate profesională. Am promis patronului că mă voi ocupa de echipă până când dânsul va găsi o soluţie, pentru că am înţeles că nu există niciuna în acest moment. Când va apărea o soluţie, îmi voi încheia şi eu colaborarea cu FC Vaslui", a declarat Eduard Iordănescu.

Marius Şumudică FOTO: EPA

Marius Şumudică a fost numit antrenor la FC Vaslui la începutul sezonului.

SURSA: MEDIAFAX

Salt important pentru tenismenul Victor Hănescu

TENIS. Tenismanul Victor Hănescu, câştigător al turneului challenger de la Szczecin, a urcat 22 de poziţii şi se află pe locul 58, cu 737 de puncte, în clasamentul ATP dat publicităţii ieri. Tot în Top 100, pe locul 94, după o urcare de 11 locuri, se află un alt jucător din România, Adrian Ungur, finalist la challengerul de la Trnava, cu 566 de puncte. La dublu, Horia Tecău se află pe locul 6, cu 6.330 puncte, la egalitate cu partenerul său, suedezul Robert Lindstedt. Primii cinci sportivi din această ierarhie sunt 1. Roger Federer (Elveţia) 11.805 puncte, 2. Novak Djokovici (Serbia) 10.470 p, 3. Andy Murray (Marea Britanie) 8.570 p, 4. Rafael Nadal (Spania) 7.385 p şi 5. David Ferrer (Spania) 5.960

Victor Hănescu a triumfat la Szczecin FOTO: EPA

În ierarhia feminină, Sorana Cîrstea a coborât o poziţie şi se află pe locul 31, cu 1.571 de puncte.

În primele 100 de sportive mai figurează patru românce. Monica Niculescu a coborât o poziţie şi se află pe locul 47, cu 1.306 puncte, Simona Halep se menţine pe 49, cu 1.225 de puncte, iar Irina-Camelia Begu a urcat de pe locul 59 pe 58, cu 1.055 de puncte. Ultima româncă din Top 100, Alexandra Dulgheru, a urcat de pe locul 84 pe 81, cu 812 puncte.

În Top 200 WTA mai figurează două jucătoare din România. Edina Gallovits-Hall a căzut pe locul 120, cu 573 de puncte, iar Cristina Mitu a urcat de pe 240 pe 199, cu 296 de puncte.

La dublu, Monica Niculescu este pe locul 28, cu 2.500 de puncte, iar Irina-Camelia Begu se află pe poziţia 41, cu 2.175 de puncte.

Primele cinci locuri din clasamentul WTA sunt ocupate de 1. Victoria Azarenka (Belarus) 10.265 puncte, 2. Maria Şarapova (Rusia) 8.435 p, 3. Agnieszka Radwanska (Polonia) 8.295 p, 4. Serena Williams (SUA) 7.900 p şi 5. Petra Kvitova (Cehia) 6.690 p. **SURSA: MEDIAFAX**

Hulk şi Witsel FOTO: EPA

Invidioşi pe Hulk şi Witsel

Fotbaliştii ruşi se simt discriminaţi din punct de vedere salarial.

FOTBAL. Fotbaliştii echipei Zenit Sankt Petersburg, Alexander Kerzhakov şi Igor Denisov, nu s-au antrenat şi au refuzat să joace în week-end, în semn de protest faţă de salariile pe care le primesc Hulk şi Axel Witsel, anunţat France Football.

Hulk şi Witsel au fost achiziţionaţi în această vară, primul urmând să câştige 6,5 milioane de euro pe an, iar al doilea trei milioane de euro.

"Este adevărat că există o stare de tensiune în echipă. Unii cred că dacă se bosumflă este soluţia bună pentru club în acest moment. Trebuie să înţeleagă însă că nu e cazul", a declarat antrenorul Luciano Spaletti, care i-a trimis pe Kerzhakov şi Denisov la echipa a doua. Presa rusă scrie că jucătorii sunt susţinuţi de alţi membri ai echipei, între care Viaceslav Malafeiev, Vladimir Bistrov şi Alexander Aniukov.

SURSA: MEDIAFAX

BRICO STORE

TE AȘTEAPTĂ ÎN CONTINUARE
ÎN CENTRUL COMERCIAL
ARMONIA

Pe 28 septembrie
20 LEI

Pentru cumpărăturile de peste 200 de lei primești pe loc cadou un voucher în valoare de 20 lei.

www.bricostore.ro

Tartă rustică cu mere

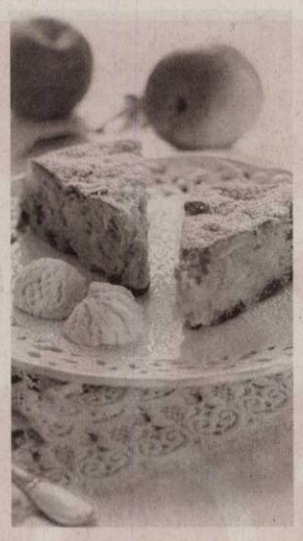

DESERT. Ingrediente: formă rotundă de 24 cm, 200 g făină, 150 g zahăr, 100 ml ulei, 100 ml lapte, 4 mere, 1 plic praf de copt, 3 ouă, 75 g alune de pădure, 75 g stafide, 1 linguriță scorțișoară, 2 linguriţe suc de lămâie, 1 vârf cuțit de sare. Mixăm ouăle cu zahărul pentru 3-4 minute, adăugăm laptele și uleiul și mixăm bine sau amestecăm cu o lingură. Adăugăm treptat făina cernută și amestecăm până o încorporăm perfect aluatului. Curățăm merele și le tăiem în feliuțe subțiri. Le adăugăm în aluat împreună cu stafidele, scorțișoară și un praf de sare. Prăjim pentru 2-3 minute alunele într-o tigaie antiaderentă, le lăsăm să se răcească și apoi le tăiem în bucățele potrivite. Adăugăm și alunele în aluat și amestecăm bine. Stingem praful de copt în 2 linguriţe de suc de lămâie și îl încorporăm în aluat. Trecem o bucată de hârtie de copt printr-un jet de apă rece, apoi o stoarcem cât putem de bine și tapetăm cu ea forma. Umplem forma cu aluat și coacem în cuptorul preîncalzit la 180 de grade Celsius pentru 40-45 minute. Servim tarta călduță pudrată cu zahăr pudră, alături de înghețată de vanilie.

Musaca de cartofi cu carne de pui

REȚETĂ. Ingrediente pentru pireu de cartofi: 5-6 cartofi medii, 50 g unt, 100 g caşcaval, 1 ou, sare și piper. Cartofii îi fierbem în apă cu sare. Scurgem apa si sfărâmăm cartofii. Adăugăm untul, caşcavalul ras pe răzătoarea cu ochiuri mici, oul, sare și piper după gust. Amestecăm bine până la omogenizare. Pentru umplutură: 1 piept de pui, 1 ceapă, 1 morcov, 1/2 ardei roșu, sare și piper, câteva frunze de busuioc verde, 2-3 căței usturoi, 1 cutie roșii în suc propriu, 1 ou. Ceapa se toacă mărunt, morcovul se dă pe răzătoarea cu ochiuri mici, ardeiul se taie cubulețe. Se pun la călit în cateva linguri cu ulei de măsline. Se adaugă pieptul de pui tocat și roșiile cu tot cu suc. Se lasă să fiarbă până scade zeama și carnea începe să se rumenească. În timpul fierberii adăugăm busuiocul, usturoiul pisat și se potrivește gustul de sare și piper. Lăsăm la răcit apoi amestecăm cu ou. Pentru sosul Bechamel: 50 g unt, 1 lingură făină, 1 cană lapte, 50 g caşcaval, sare și piper, nucșoară. Untul îl punem la topit, apoi adăugăm făina și amestecăm continuu, să nu se formeze cocoloașe. Turnăm laptele rece, câte puțin și caşcavalul ras. Condimentăm după gust cu sare, piper și nucșoară. În plus, vom avea nevoie de 100 g caşcaval pentru presărat deasupra. Într-un vas termorezistent uns cu unt punem un strat de piure de cartofi, 2/3 din sosul Bechamel, umplutura și deasupra un alt rând de piure de cartofi. Ungem cu restul de sos alb și presărăm cu caşcaval ras. Se dă la cuptor până se rumenește deasupra.

Tocană de cârnați cu cartofi şi ardei

INGREDIENTE. 5 cârnați, 5 cartofi, 2 ardei grași, 2 morcovi, 1 ceapă, 2 căței de usturoi, 100 ml suc de roșii, 1 pahar cu vin alb, 1-2 frunze dafin, apă, sare, piper.

Tăiem cârnații bucăți. Încingem 3 linguri de ulei de măsline într-o tigaie antiaderentă, adăugăm bucățile de cârnați și le călim.

Adăugăm usturoiul și ceapa tocate mărunt, amestecăm și le călim. Adăugăm un pahar cu vin și dupa ce alcoolul se evaporă, adăugăm cartofii tăiați feliuțe subțiri, ardeii tăiați în bastonașe și morcovii în rondele.

Amestecăm o cană cu apă cu sucul de roșii și le adăugăm peste legumele și cârnații din tigaie. Punem în tigaie frunze de dafin, sare, piper și lăsăm să fiarbă, la foc mic până când legumele se pătrund complet.

Reţete de înghețată pentru toate gusturile

Un desert simplu, delicios, ce te va răcori în zilele de vară.

DULCE. Bomboane înghețate din banane. Ingrediente: 2 banane, 50 g ciocolată menaj, 50 g unt de arahide, fulgi de cocos. Pregătește un platou pe care așezi o coală de hârtie cerata. Taie bananele în bucăți groase de două degete. Din fiecare banană ar trebui să obții 5-6 bucăți. Încălzește untul de arahide și ciocolata de menaj pe foc foarte mic sau la microunde timp de un minut. Amestecă până ce vei obține un amestec fluid și omogen. Înmoaie fiecare bucată de banană în acest amestec și așează bucățile acoperite de ciocolată pe hârtia cerată.

La final, poți turna ciocolata rămasă peste bucățile de banană. Presară deasupra fulgii de cocos și dă la congelator până se întărește ciocolata.

Le poți păstra în congelator într-un recipient de plastic închis ermetic. Pont: În loc de cocos poți folosi alune pisate, fistic sau caramel.

Înghețată de cafea regală

Ingrediente: 4 ouă, 200 g zahăr tos, 1 lingură esență de vanilie, 180 ml cafea expresso, 500 ml smântână. Pentru început, se prepară cafeaua. Se pun la fiert 200 de ml de apă, se adaugă 4-5 linguri de cafea măcinată, se ia imediat de pe foc și se acoperă vasul. După 15 minute, se strecoară și se păstrează cafeaua deoparte. Gălbenușurile se pun împreună cu zahărul și esența de vanilie într-un castron termorezistent și se mixează cu mixerul la viteza mare până se albesc. Cei 400 de mililitri de smântână pentru frișcă se pun într-o crăticioară pe foc și se înfierbântă până la punctul de fierbere. Imediat ce dă în clocot se toarnă smântâna peste gălbenușuri.

Se omogenizează cu grijă și se transferă castronul deasupra unui vas cu apă care fierbe (bain marie).

Se amestecă în permanență până când crema se îngroașă atât cât să „imbrace“ dosul lingurii. Se ia deoparte de pe vasul cu apă clocotită și se adaugă imediat cafeaua, omogenizând bine. Se lasă să se răcească bine crema apoi se dă la frigider, ca să aibă o temperatură cât mai scăzută înainte de a o turna în vasul aparatului pentru înghețată. Dacă nu aveți un astfel de aparat, crema se toarnă într-un castron, se acoperă și se dă la congelator, amestecând la fiecare 1-2 ore conținutul pentru a preîntâmpina formarea cristalelor de gheață.

Înghețată de limeta cu frișcă

Ingrediente: 500 ml apă, 300 g zahăr, 2 lime (lămâie verde), 200 ml frișcă. Se fierbe apa cu zahărul pâna scade la jumătate și se face o infuzie cu coajă de limeta.

După ce s-a răcit se adaugă și zeama de limeta. Se pune într-un vas frișcă și se toarnă peste ea, câte puțin, siropul, mixând mereu.

Se pune totul în formă și se dă la congelator. Se amestecă de câteva ori înainte de a îngheța.

Înghețată de iaurt cu banane și miere

Ingrediente: 500 g iaurt, 3 banane, 100 g miere. Bananele și mierea se introduc în blender. Iaurtul se adaugă apoi treptat în blender și se amestecă bine până ce compoziția devine omogenă.

Amestecul se ține apoi 30 de minute la rece, la frigider. După aceea se toarnă în mașina de înghețată și se lasă acolo timp de alte 30 de minute. La final, se toarnă compoziția în caserole și se introduce în congelator.

Cartofi cu brânză la cuptor

RAPID. Ingrediente: 1 kg cartofi, 500 g brânză dulce de vacă, 250 g smântână, 4 ouă fierte, unt, sare și puțină cayena (condiment făcut din ardei roșu iute). Cartofi se fierb în apă cu puțină sare, după care se lasă la răcit, se curăță și se taie felii. Mixăm brânza împreună cu smântâna, sarea și puțină cayena. Într-o tavă de yena se pune jumăte din cartofi, peste cartofi jumătate din pasta de brânză, ouăle fierte și tăiate felii, după care punem restul de cartofi și pasta de brânză. (La fiecare strat de cartofi presărăm sare peste). Deasupra punem puțin unt și dăm la cuptor 50 de minute - o oră, la temperatura de 180 de grade Celsius. Sunt ideali cu o salată bogată.

Budincă de pepene roşu

INEDIT. Ingrediente: 1 l suc de pepene roșu, 80 g amidon de porumb, 100 g zahăr dacă pepenele este deja dulce, 150 g dacă este mai puțin dulce, extract de vanilie/esență de vanilie/zahăr vanilat.

Tăiem pepenele, curățăm pulpa de semințe și o tăiem cubulețe pe care le mixăm la robot, după care trecem sucul prin sită.

Dizolvăm amidonul amestecat cu zahărul și extractul de vanilie în câteva linguri de suc, după care adăugăm treptat peste amidonul complet dizolvat și restul sucului rămas.

Vărsăm sucul într-o cratiță și o punem pe foc foarte mic. Trebuie să amestecăm încontinuu.

În momentul în care apar la suprafață câteva bule discrete începem să facem „proba picăturii“: pe o farfurie turnăm o picătură de budincă și în momentul în care va sta țeapăn și nu se va mai deplasa atunci este gata.

Stingem focul, lăsăm budinca să se răcorească puțin, după care o turnăm în forme sau pahare și o lăsăm la frigider 5-6 ore.

Se servește cu ciocolată rasă amară și fistic.

Primăria comunei Şiria
Nr.7255/24.09.2012

ANUNŢ

POSTAT pe SITE, AFIŞAT la sediul primăriei şi publicat în ZIAR
Data anunţului: 25.09.2012

Etapa 3 - aprobare P.U.Z. – transparenţă decizională

Primarul comunei Şiria anunţă că începând cu data de 25.09.2012 la sediul primăriei Şiria, adresa – Şiria, str. Reg. 85 Infanterie nr.184, camera 16, se poate consulta documentaţia PUZ şi RLU - zona depozitare, turism şi prestări servicii (sediu administrativ,hotel restaurant, hangar şi parcare).

Amplasament PUZ: teritoriul administrativ al comunei Şiria în extravilanul localităţii Şiria, identificat prin CF nr.300361, nr. cad.2554.

Proiectantul PUZ-ului: S.C. PROIECT LINIA B S.R.L. prin specialist cu drept de semnătură R.U.R. - arh. Măran Radu. Telefon:0257 280720;

Beneficiarul PUZ-ului este investitorul privat ***FOLTUŢ FLORIAN TEODOR*** – telefon: 0722500354;

Documentaţia PUZ este completă, conţine toate avizele solicitate prin certificatul de urbanism şi este completată cu cerinţele şi condiţiile din avize.

În termen de 15 zile calendaristice de la data prezentului anunţ, se pot depune în scris, observaţii, recomandări, sugestii şi opinii privind documentaţia, la registratura primăriei comunei Şiria.

Răspunsurile la observaţiile transmise se vor posta pe site-ul primăriei Şiria şi afişa la sediul acesteia în termen de 30 zile calendaristice de la data prezentului anunţ.

Persoanele responsabile cu informarea şi consultarea publicului sunt:

Mihuţ Gabriela Mihaela – secretarul comunei Şiria

Petcovici Emilia - responsabil cu activitatea de urbanism; Adresa: Şiria, str.Reg.85 Infanterie, nr.184, telefon: 0257531101/0257531449

e – mail:primariasiria@yahoo.com

PRIMAR,
ing.BOT VALENTIN

(324990)

Pentru magazinul nostru din Arad angajăm:

SELGROS CASH & CARRY

MĂCELAR/TRANŞATOR

Responsabilităţi:
- Tranşarea cărnii în condiţii de maximă eficienţă;
- Prelucrarea şi ambalarea cărnii în vederea expunerii la vânzare;
- Pregătirea cărnii în vederea producţiei de mezeluri şi de preparate din carne.

Cerinţe:
- Calificare în domeniu;
- Experienţă în tranşarea şi prelucrarea cărnii;
- Seriozitate, flexibilitate, dinamism.

ADJUNCT ŞEF RAION CARNE

Descrierea postului:
- Organizarea activităţii de recepţie, depozitare, pregătire şi vânzare a cărnii şi a preparatelor din carne;
- Emiterea comenzilor către furnizori;
- Tranşarea şi prepararea cărnii împreună cu personalul din subordine;
- Gestionarea corectă a stocurilor;
- Urmărirea şi îndeplinirea planului de vânzări.

Cerinţe:
- Calificare în domeniu;
- Experienţă în comercializarea cărnii şi a preparatelor din carne;
- Capacitate de conducere şi lucru în echipă;
- Seriozitate, flexibilitate, dinamism.

Vă oferim:
- Salariu atractiv, training de specialitate;
- Sistem informatic performant şi logistică modernă;
- Oportunitatea unei cariere într-un concern internaţional.

Dacă vă identificaţi cu profilul nostru, aşteptăm să trimiteţi un CV însoţit de o scrisoare de intenţie şi o fotografie recentă la:
SELGROS CASH & CARRY S.R.L.
În atenţia Departamentului de Resurse Umane
Arad, Calea Radnei, nr. 294
Telefon: 0257.308.114, Fax: 0257.308.199 E-mail: jobarad@selgros.ro

Numai candidaţii care îndeplinesc condiţiile cerute vor fi contactaţi. (303401)

ARAD ONLINE

IOANA BUBULETE IPURL

Cu sediul în Arad, str. Blajului, nr.3, ap.1, lichidator al **SC IMPERIAL CO LTD SRL**, cu sediul în loc. Vladimirescu FN, anunţă vânzarea prin licitaţie publică cf. Legii nr. 85/2006, a unei maşini de ambalat produse şi a unui utilaj de ştanţat smart jet Leibinger pornind de la un preţ de 3.688,8 lei, wolkswagen passat 1988 preţ 520,8 lei, Fiat Ducato (fără motor) 1994 988 lei, Mercedes Benz Actros 25 t an 1997 25.396 lei. Se vând şi cuşti de câini cu preţuri între 80-224 lei şi imprimante nefuncţionale cu preţuri între 4 - 48 lei.

Licitaţia va avea loc la sediul lichidatorului judiciar în data de 03.10.2012, ora 14.00.

Garanţia de participare este de 10% şi se achită până la ora 13.00, ziua licitaţiei la sediul lichidatorului. La preţul de adjudecare se adaugă TVA. Relaţii suplimentare se pot afla la tel.0740234433.

IOANA BUBULETE IPURL

Cu sediul în Arad, str. Blajului, nr.3, sc. A, et.1, ap.7, anunţă vânzarea prin licitaţie publică a **imobilului situat în loc. Arad, Str.Ilarion Felea, nr.63, în suprafaţă de 706 mp teren, compus din hala de producţie,în suprafata utila de 244 mp, înscris în CF nr.307475-C1-U43 de Arad nr. topo. 3213/a/2/25/1/1/II pornindu-se de la un preţ de 115.200 lei si a autoutilitarei N1 Mercedes Benz cu caroserie BA suprastructurată deschisă, model Sprinter 309 CDI, an fabricatie 2007 cu un preţ de pornire 46.080 lei.**

Licitaţia va avea loc la sediul lichidatorului în data de 05.10.2012, ora 12.00.

Garanţia de participare este de 10% şi se achită până cel mai târziu la ora 11.00, ziua licitaţiei. Relaţii suplimentare se pot afla la tel.0740234433 sau la sediul lichidatorului .

IOANA BUBULETE IPURL

În calitate de lichidator judiciar al **SC Angels Nails SRL**, cu sediul în loc. Pecica nr. 304 ap.2, jud. Arad, **JO2/1786/2008, CUI 24575448** în temeiul art. 61 alin. 3 din Legea nr. 85/2006 notifică pe toţi creditorii că, prin incheierea nr.750/12.09.2012, în dosarul 5652/108/2012, s-a deschis procedura falimentului prevăzută de Legea nr. 85/2006 împotriva SC Angels Nail SRL.

Creditorii vor depune declaraţiile de creanţă până în data de **12.11.2012** la grefa Tribunalului Arad, acestea trebuind să îndeplinească cerinţele prevăzute în art. 65 din Legea nr. 85/2006. Relaţii la tel.0357/411373,FAX.0257/215544.

IOANA BUBULETE IPURL

În calitate de lichidator judiciar al **SC PC Stort Trade SRL**, cu sediul în loc. Arad str. Tribunul Dobra nr. 18-22, **JO2/580/2007, CUI 21380620** în temeiul art. 61 alin. 3 din Legea nr. 85/2006 notifică pe toţi creditorii că, prin încheierea nr.752/12.09.2012, în dosarul 5827/108/2012, s-a deschis procedura generală a insolvenţei prevăzută de Legea nr. 85/2006 împotriva SC PC Stort Trade SRL.

Creditorii vor depune declaraţiile de creanţă până în data de **12.11.2012** la grefa Tribunalului Arad, acestea trebuind să îndeplinească cerinţele prevăzute în art. 65 din Legea nr. 85/2006. Relaţii la tel.0357/411373,FAX.0257/215544.

(325021)

SCP EXPERT SPRL

practicieni în insolvenţă

EXPERT SPRL, lichidator judiciar al **SC CD PÎNCOTAS SA**, anunţă vânzarea conform Legii 85/2006, prin licitaţie publică deschisă, cu strigare a imobilelor blocurilor - amplasate în Pîncota, str. Crişului, nr. 2-4, avand 8 apartamente fiecare, la preţul de **17.930 EURO, pentru fiecare imobil în parte.** Preţul menţionat nu conţine TVA.

Garanţia pentru participare la licitaţie este de 10% din valoarea de pornire a bunurilor.

Contravaloarea caietelor de sarcini pentru fiecare imobil menţionat este de 200 RON.

Imobilele pot fi vizitate în Pîncota, str. Crişului, nr. 2-4, jud. Arad.

Licitaţia va avea loc în data de 02.10.2012, ora 15,00 la sediul EXPERT SPRL, situat în Arad, str. D. Bolintineanu, nr. 5, jud. Arad.

Caietul de sarcini poate fi achiziţionat zilnic, la sediul EXPERT SPRL din Arad, str. D. Bolintineanu, nr. 5, jud. Arad.

În caz de neadjudecare la licitaţia din 02.10.2012, licitaţia se va derula la data de 09.10.2012, la aceeaşi oră şi în acelaşi loc.

Înscrierile, achiziţionarea caietelor de sarcini şi achitarea garanţiei de înscriere la licitaţie se pot efectua până în ziua licitaţiei, ora 14,45.

Relaţii la sediul EXPERT SPRL, tel. 0257/259740, d-na Molnar Adriana şi dl. Anghel Răzvan, tel 0722-343781.

EXPERT SPRL, lichidator judiciar al **SC CONSECO SRL**, anunţă vânzarea conform Legii 85/2006, prin licitaţie publică deschisă, cu strigare a **imobilului deţinut de SC CONSECO SRL în Arad, str. Tribunul Corches, nr. 24b, jud. Arad, înscris în CF 311945 Arad - depozit - la preţul de 35.250 Euro.** Preţul menţionat nu conţine TVA.

Garanţia pentru participare la licitaţie este de 10% din valoarea de pornire a imobilului.

Contravaloarea caietului de sarcini pentru imobilul menţionat este de 250 RON.

Activul poate fi vizitat la adresa menţionata mai sus.

Licitaţia va avea loc în data de 05.10.2012, ora 11,00 la sediul EXPERT SPRL, situat în Arad, str. D. Bolintineanu, nr. 5, jud. Arad.

Înscrierile, achiziţionarea caietului de sarcini şi achitarea garanţiei de înscriere la licitaţie se pot efectua până în ziua licitaţiei, ora 11,00, la sediul EXPERT SPRL din Arad, str. D. Bolintineanu, nr. 5.

În caz de neadjudecare la licitaţia din 05.10.2012, licitaţia se va derula 12.10.2012, la aceeaşi oră şi în acelaşi loc, iar în caz de neadjudecare nici la această dată, licitaţia se va relua pe data de 19.10.2012, la aceeaşi ora şi în acelaşi loc.

Relaţii la sediul EXPERT SPRL, tel. 0257/259740 d-na Molnar Adriana şi 0722/343781 dl. Răzvan Anghel.

(325021)

SCP EXPERT SPRL

practicieni în insolvenţă

SCP EXPERT SPRL în calitate de lichidator judiciar al **SC INDCOOP SA**, anunţă vânzarea prin licitaţie publică, deschisă, cu strigare, fără preselecţie şi fără supralicitaţie, a activului:

HALA DE PRODUCŢIE situată în localitatea Curtici, str. Primăriei, nr. 89-91, jud. Arad, identificată în CF 10956 Curtici top. 232/1;232/2/1 (cota parte).

Preţul de pornire în licitaţie este de 8.600 EURO. Preţurile menţionate nu includ TVA care este taxabil în conformitate cu prevederile codului fiscal. Plăţile vor fi efectuate la cursul BNR din data plăţii.

Licitaţia pentru activul din prezentul anunţ va avea loc în data de 08.10.2012, ora 15,00 la sediul SCP EXPERT SPRL din Arad, str. Bolintineanu, nr. 5.

Poate participa la licitaţie orice persoană fizică sau juridică, care până la ora licitaţiei a depus o garanţie de participare egală cu 10% din preţul de pornire exclusiv TVA al bunurilor licitate.

În situaţia în care activul nu este valorificat, licitaţiile se reiau în aceleaşi condiţii de participare la data de: 15.10.2012 ora 15,00, 22.10.2012 ora 15,00. Condiţiile de preţ urmează a fi modificate în conformitate cu regulamentul de licitaţie.

Informaţii suplimentare se pot obţine la telefoanele 0257259740, 0722343784.

SCP EXPERT SPRL Arad

În calitate de lichidator judiciar al **SC MIG SRL** (dosar 7816/108/2010 Tribunalul Arad Secţia Comercială) scoate la vânzare prin licitaţie publică, deschisă, cu strigare următoarele tipuri de bunuri:

- TEREN PENTRU CONSTRUCŢII (tip curţi construcţii), cu toate utilităţile, în suprafaţă de 20.312 mp, situat pe Centura Aradului în zona intersecţiei DN 7 cu DN 79 (sens giratoriu spre Oradea), înscris în CF 300018 Livada, top. 34.287/4/1/2/1, nr. Cad. 663, la preţul de 685.530 euro.

- semiremorcă cu prelată Rolfo, autoturism BMW 730 D, tahograf digital, copiator Sharp, dulap, televizor.

Preţurile menţionate nu includ TVA care este taxabil în conformitate cu prevederile codului fiscal. Plăţile vor fi efectuate la cursul BNR din data plăţii.

Licitaţia pentru toate bunurile susmenţionate va avea loc la data de 08.10.2012 ora 15,00 la sediul lichidatorului judiciar din Arad, str. D. Bolintineanu, nr. 5, jud. Arad.

Listele cuprinzând bunurile oferite, preţurile de pornire pentru fiecare licitaţie şi regulamentul de desfăşurare a licitaţiilor se pot consulta la sediul lichidatorului judiciar.

Poate participa la licitaţie orice persoană fizică sau juridică, care până la ora licitaţiei a depus o garanţie de participare egală cu 10% din preţul de pornire exclusiv TVA al bunurilor licitate.

Pentru bunurile rămase nevalorificate, licitaţiile se reiau în aceleaşi condiţii de participare la data de: 22.10.2012 ora 15,00 si 05.11.2012 ora 15,00. Condiţiile de preţ urmează a fi modificate în conformitate cu hotărârea luată în acest sens de creditori.

Informaţii suplimentare se pot obţine la telefoanele 0257-259740, 0722343781.

SCP EXPERT SPRL

Lichidator al **SC SOLLO SPEED SRL Arad**, anunţă vânzarea conform Legii 85/2006 prin licitaţie publică, deschisă, cu strigare a activului:

TEREN ARABIL ÎN EXTRAVILAN în suprafaţă totală de 8.500 mp., înscris în CF 302488 Arad, nr top 14122, situat în Arad, zona CET la cca 100 m de şoseaua de centură (E68). Terenul este amplasat între linia CFR Arad- Curtici şi CET Arad, înscris în CF 302488 Arad, nr top 14122.

Preţul de pornire în licitaţie a terenului este de 85.000 Euro, la care se adaugă TVA.

Licitaţia va avea loc în data 10.10.2012, ora 14,00 la sediul lichidatorului judiciar EXPERT SPRL din Arad str. D. Bolintineanu, nr. 5, jud. Arad. Licitaţia va fi reluată în data de 17.10.2012, ora 14,00.

Contravaloarea caietului de sarcini este de 200 lei/participant. Caietul de sarcini poate fi achiziţionat zilnic la sediul lichidatorului judiciar EXPERT SPRL.Garanţia pentru înscrierea în licitaţie este de 10% din valoarea de pornire.

Înscrierile, achitarea contravalorii caietului de sarcini şi depunerea garanţiei pentru licitaţie se pot efectua până în data de 10.10.2012, ora 13.00.

Relaţii la tel. 0722 343781, dl. Anghel Răzvan sau zilnic între orele 10,00-14,30 la sediul lichidatorului judiciar tel. 0257 - 259740.

(325021)

VDL ROTECH

SC VDL ROTECH SRL angajeaza :
-Persoana pentru compartimentul CTC
,indeplinind urmatoarele conditii :

inginer mecanic,preferabil TCM
cunoscator limba engleza
microsoft office
experienta CTC anterioara este apreciata
se accepta si tineri absolventi TCM,Mecanica

-Persoana pentru departamentul Tehnologic

Cerinte : - absolventi TCM sau facultate cu profil mecanic
cunostiinte minime limba engleza (nivel conversatie) Microsoft Office, CAD

Se accepta si proaspeti absolventi sau in curs de absolvire,
Se apreciaza experinta de productie minima (2-3 ani).

Persoanele interesate sunt rugate sa depuna C.V. la sediul firmei , din ARAD ,ZONA INDUSTRIALA N-V , STRADA I ,NR 5 sau prin fax la nr.
+ 40 257 220300

323096

ANUNŢ

SC ***Laragon*** SRL cu sediul principal în localitatea Arad, str. Salcâmului, nr. 7, doreşte să obţină autorizaţie de mediu pentru punct de lucru din localitatea Arad, str. C-lea Zimandului, nr. 45, unde se desfăşoară activităţile COD CAEN 5510, 5610, 4520, având ca principale faze ale procesului tehnologic următoarele: motel, restaurant, spălătorie auto.

Măsurile de protecţie a factorilor de mediu:

Apă: reţea+ separator de grăsimi
Aer: coşuri de fum
Sol: platformă pavată
Gestiune deşeuri: pubele gunoi menajer
Substanţe periculoase: magazii cu pardoseli betonate şi gresie
Observaţiile publicului formulate în scris/ informaţiile privind potenţialul impact asupra mediului se depun/ pot fi consultate la sediul Agenţiei pentru Protecţia Mediului Arad, Splaiul Mureş, FN, telefon 0257/280331; 0257/280996 în timp de zece zile lucrătoare de la data publicării prezentului anunţ.

(325013)

SOCIETATE COMERCIALA
ANGAJEAZA
SUDORI IN CONDITII AVANTAJOASE
CV-urile la nr fax 0257 219 550,
informaţii la tel: 0723 612 048.

(325390)

Composesoratul Urbarial Văsoaia
vă invită la ***TÂRGUL CODRENILOR***
în data de 29 - 30 septembrie 2012.

(324993)

S.C. NUOVA ARIO S.A. ARAD
ANGAJEAZA
OPERATORI BAZE DE DATE
Informaţii la tel: 0257275406
Sau la adresa sediului ARAD, Str. Cocorilor 24A

(292634)

SC MGA ARAD SRL angajează URGENT
personal cu experienţă în domeniul tapiţeriei:
- cusătorese maşini liniare
- tapiţeri
- tâmplari-montatori

Salar atractiv !!! Relaţii ***0722.500.354.***

(320577)

S.C. TERAPEUTICA S.A
ANUNTĂ
CĂ SÂMBĂTĂ 29.09.2012 ***ŞEFUL CLINICII UNIVERSITARE DIN DEBRECEN (UNGARIA) PROF. DR. ZOLTAN GALAJDA*** DE SPECIALITATEA CHIRURGIE CARDIOVASCULARĂ, EFECTUEAZĂ CONSULTAŢII ŞI ECHO VASCULAR LA CLINICA LAPAROSCOPICĂ DIN ARAD STR. TUDOR VLADIMIRESCU NR. 25 – 27 A, NUMAI PRIN PROGRĂMĂRI LA TELEFON:
0733 470339; 0257 338498.

(325440)

Publicitate 0257/280.904

CASA DE INSOLVENŢĂ RAVA SPRL
în calitate de administrator judiciar
ANUNŢĂ TOŢI CREDITORII **DEBITORULUI**
SC BODIROM SRL

cu sediul social în Arad, Str. Abrud, Nr. 108, Bl. 122, Sc. B, Ap. 8, Jud. Arad, înregistrată la Oficiul Registrului Comerţului de pe lângă Tribunalul Arad sub nr. J02/1662/2003, având Cod Unic de Inregistrare 15978107, că faţă de această societate a fost deschisă procedura insolvenţei prevăzută de Legea nr. 85/2006, prin Sentinţa civilă nr. 1867 pronunţată în data de 12.09.2012 de către Tribunalul Arad, Secţia Civilă în dosarul nr. 4533/108/2012.
Termenul limită pentru înregistrarea cererii de admitere a creanţelor asupra averii debitorului este data de **12.11.2012**. În temeiul art. 76 alin.(1) din Legea privind procedura insolvenţei, nedepunerea cererii de admitere a creanţei până la termenul menţionat atrage decăderea din drepturi privind creanţa/ creanţele pe care le deţineţi împotriva debitorului. **Alte termene stabilite:** Termenul limită pentru verificarea creanţelor, întocmirea, afişarea şi comunicarea tabelului preliminar al creanţelor este data de **10.12.2012**. Termenul limită pentru depunerea eventualelor contestaţii la tabelul preliminar este de 5 zile de la data publicării acestui tabel în Buletinul Procedurilor de Insolvenţă. Termenul de definitivare a tabelului creanţelor este data de **16.01.2013**. În termen de 10 zile de la primirea prezentei notificări, pentru motive întemeiate, creditorii pot face opoziţii la deschiderea procedurii.
Debitorul SC BODIROM SRL are obligaţia ca în termen de 10 zile de la deschiderea procedurii să depună la dosarul cauzei documentele prevăzute la art. 28 alin. (1) din Legea privind procedura insolvenţei
Informaţii suplimentare la tel. 0372.724.485 sau la sediul profesional al administratorului judiciar **CASA DE INSOLVENŢĂ RAVA SPRL** *situat în Arad, Str. Salacz Gyula, Nr. 3A, Jud. Arad.* (325015)

CASA DE INSOLVENŢĂ RAVA SPRL
în calitate de lichidator judiciar
ANUNŢĂ TOŢI CREDITORII **DEBITORULUI**
SC ISAFASHION SRL

cu sediul social în Ineu, Str. Dunării, Nr. 13, Bl. 47, Ap. 15, Jud. Arad, înregistrată la Oficiul Registrului Comerţului de pe lângă Tribunalul Arad sub nr. J02/1718/2007, având Cod Unic de Inregistrare 224362490, că faţă de această societate a fost deschisă procedura falimentului prevăzută de Legea nr. 85/2006, prin Încheierea nr. 753 pronunţată în data de 13.09.2012 de către Tribunalul Arad, Secţia Civilă în dosarul nr. 5834/108/2012.
Termenul limită pentru înregistrarea cererii de admitere a creanţelor asupra averii debitorului este data de **12.11.2012**. În temeiul art. 76 alin.(1) din Legea privind procedura insolvenţei, nedepunerea cererii de admitere a creanţei până la termenul menţionat atrage decăderea din drepturi privind creanţa/ creanţele pe care le deţineţi împotriva debitorului. **Alte termene stabilite:** Termenul limită pentru verificarea creanţelor, întocmirea, afişarea şi comunicarea tabelului preliminar al creanţelor este data de **10.12.2012**. Termenul limită pentru depunerea eventualelor contestaţii la tabelul preliminar este de 5 zile de la data publicării acestui tabel în Buletinul Procedurilor de Insolvenţă. Termenul de definitivare a tabelului creanţelor este data de **16.01.2013**. În termen de 10 zile de la primirea prezentei notificări, pentru motive întemeiate, creditorii pot face opoziţii la deschiderea procedurii.
Debitorul SC ISAFASHION SRL are obligaţia ca în termen de 10 zile de la deschiderea procedurii să depună la dosarul cauzei documentele prevăzute la art. 28 alin. (1) din Legea privind procedura insolvenţei
Informaţii suplimentare la tel. 0372.724.485 sau la sediul profesional al lichidatorului judiciar **CASA DE INSOLVENŢĂ RAVA SPRL** *situat în Arad, Str. Salacz Gyula, Nr. 3A, Jud. Arad.* (325016)

AMATEX

firmă germană înfiinţată în 1994,
cu sediul în Sânleani 375, jud. Arad,
producătoare de confecţii din tricot pentru copii,

angajează

CONFECŢIONERE

Se oferă:
- un loc de muncă sigur şi plăcut;
- condiţii de muncă la standarde occidentale, cu spaţiu de producţie complet climatizat;
- salarizare deosebită, inclusiv tichete de masă, precum şi prime anuale de concediu şi de Crăciun;
- transport din Arad asigurat pe doua rute: Gara Aradul Nou – Micalaca – Sânleani şi Cl. A. Vlaicu – Gara Arad – Sânleani;
- 25 de zile lucrătoare de concediu plătit, dintre care 3 săptămâni consecutive garantate în timpul verii.

Informaţii la tel. 0257-381881
de luni până joi între orele 7:00 şi 16:00 şi vineri de la 7:00 la 13:15
(269763)

Transformă nemulţumirea în siguranţă!

ARTEX SCM
SOCIETATE CU TRADIŢIE ÎN DOMENIUL TEXTIL

ANGAJEAZĂ

CONFECŢIONERE ÎMBRĂCĂMINTE
sau persoane cunoscătoare de meserie şi persoane pentru călcat,

OFERIM: ●*climat de lucru european;* ●*salarii motivate în acord individual;* ●*tichete de masă;* ●*primă de transport - prezenţă;* ●*premii;* ●*un singur schimb;* ●*asistenţă medicală.*

Angajările se fac pe bază de probă de lucru.
DETALII: telefon: 0357- 408275; 0357- 408276
(292014)

FABRICĂ ÎNCĂLŢĂMINTE

ANGAJEAZĂ

Pentru banda de cusut
MAŞINISTE ŞI MANUAL CU EXPERIENŢĂ

Societatea asigură transport gratuit, cu microbuz, pe ruta Arad-Sîntana şi Arad-Curtici
Telefon : 0257-212-928
(308213)

S.I.L PLAST
ANGAJEAZĂ
MUNCITORI NECALIFICAŢI sau CALIFICAŢI ÎN EXTRUDEREA POLIETILENEI
● Salar atractiv; ● Cerinţe: minim studii medii
Informatii la tel.: 0257/206 211.
(324999)

SC INTERCITY TRADING SRL
angajează:
>> AGENT LIVRARI (şofer);
>> MAGAZIONER – GESTIONAR;
>> AGENT VANZĂRI;
>> OPERATOR CONTABILITATE;
>> HORTICULTOR SI GRADINAR (INGRIJITOR PLANTE);
>> MUNCITOR NECALIFICAT.
Studii medii.
C.V.-ul , personal : str. Lugojului, nr. 2, dupa ora 17,00" (E)

GARSONIERE

• **Cumpăr cu** plata pe loc!!! garsonieră, apartament una cameră, 0752.510.776. 735431

• **Vând urgent** garsonieră confort 1, Micălaca, 0748.466.876, 0746.242.899. 311375

• **Vând urgent** garsonieră CF 3, zona Fortuna, et. 3, mobilată, amenajată, preţ 6.700 Euro, negociabil, persoană fizică. Telefon 0741.905.135. 320717

GARSONIERE-JUDEŢ

• **Vând garsonieră** confort 1, parter, intrare în Pecica, parchet, gresie, faianţă, bucătărie mobilată, uşă metalică, 2 boxe pivniţă, preţ 12.000 Eur/negociabil, 0751.672.675. 308265

AP.1 CAMERĂ

• **Ap 1cam, Praporgescu, central, malul Muresului, renovata, mobilata, balcon mare inchis, 38mp2, 21900. 0744649724** 325165

• **Vând apartament** 1 cameră, ultracentral, preţ negociabil. Tel. 0756.828.917, 0753.336.113. 311536

• **Vând apartament** 1 cameră, str.Mărăşeşti, parter, 68 mp, amenajat, 23.500 Eur, 0744.849.390. 323451

• **Vând urgent** cameră parchetată, geam termopan, faianţă. Preţ negociabil, 0754.853.116, 0755.906.529. 325033

AP.2CAMERE-ARAD

• **Închiriez apartament** 2 camere, Centru (Piaţa Mică), et. 3/4, mobilat, utilat, frigider, aragaz, maşină automată, repartitoare, baie cu vană, la preţul de 150 Euro+ garanţie. Telefon ☎0743.308.024, 0357/ 427436. 320566

• **Cumpăr cu** plata pe loc apartament 2 camere. Tel. 0744.849.390. 735888

• **Cumpar cu** plata imediat, apartament 2camere centru, Romanilor, Ar.Nou, Micalaca, Vlaicu. Tel:0741150158 292853

• **Vând (închiriez)** apartament 2 camere, decomandat la Podgoria, et. II, Bl. P4, mobilat, preţ 36.000 Euro/ negociabil (200 Euro chirie). Telefon 0741.158.777, 0357/ 427436. 321530

• **Vând apartament** Vlaicu, ARED, 2 camere, etaj III, amenajat, cu balcon, R7, preţ 50.000 Eur/negociabil, 0741.158.777, 0357/427436. 326989

• **Vând apartament** 2 camere decomandate, C- lea Romanilor, 6/10. Tel. 0724.439.893. 286326

• **Vând apartament** 2 camere, ultracentral, zona Primăriei, etaj 2/2, baie, bucătărie, preţ 33.000 Euro, negociabil. Tel. ☎0746.193.837. 300373

• **Vând apartament** 2 camere, central, pe Revoluţiei, lângă Cameleon, et. 1, suprafaţă 63 mp, la preţul de 36.000 Euro, negociabil. Telefon 0747.168.611, 0357/427436. 320572

• **Vând apartament** 2 camere, decomandat, parter, zona Confecţii. Telefon ☎0755.815.236. 323148

• **Vând apartament** 2 camere, zona 300, parter, blacon, amenajat, 31.500 Eur, 0752.652.463. 323453

• **Vând apartament** 2 camere, etaj 1, contorizat, balcon închis, C- lea 6 Vânători. Tel. 0257/270609. 323458

• **Vând apartament** 2 camere, decomandate, centru- Podgoria, preţ bun, 0752.972.756. 325088

• **Vând apartament** 2 camere pe Revoluţiei, central, etaj I, fără balcon, suprafaţa 57 mp, preţ 34.500 Eur/negociabil, 0741.158.777, 0357/427436. 326986

AP.3 CAMERE-ARAD

• **Ocazie! Vând** apartament 3 camere, Vlaicu, parter, preţ 26.000 Euro fix. Telefon 0724.088.839. 323283

• **Vând apartament** penthouse Vlaicu la Ared, suprafaţă 115 mp+ loc de parcare separat, la preţul de 53.000 Euro, negociabil. Telefon 0741.158.777, 0357/427436. 320776

• **Vând apartament** trei camere, str. Şt. Augustin Doinaş nr. 43B, 0726.390.081. 311612

• **Vând apartament** Vlaicu, ARED, etaj IV, R1, penthouse, suprafaţă 115 mp, neamenajat, preţ 55.000 Eur/negociabil, 0741.158.777, 0357/427436. 326990

• **Vând apartament** 3 camere, central, str.Eminescu 37, parter, 147 mp (geamuri la stradă), 49.500 Eur, 0744.849.390. 323452

• **Vând apartament** 3 camere, central, Revoluţiei, cu balcon, semidecomandat, etaj II, preţ 44.000 Eur/negociabil, 0741.158.777, 0357/427436. 326985

• **Vând urgent** apartament central, et. 1 cu 2 intrări, 3 camere, 2 băi, bucătărie, cămară alimente, pivniţă. Dotări: termotecă, aer condiţionat, utilităţi individuale, pretabil sediu firmă, preţ 56.000 Euro, negociabil. Telefon 0771.223.799. 269766

AP.3 CAMERE-JUDEŢUL ARAD

• **Vând apartament** 3 camere, decomandat, în Lipova, suprafaţă 97 mp. Tel. 0257/ 563267, 0747.010.026. 325404

AP.4 CAMERE-ARAD

• **Vând apartament** 4 camere, etaj III, 120 mp, decomandat, la Confecţii, amenajat, preţ 45.000 Eur/negociabil, 0741.158.777, 0357/427436. 326997

APARTAMENT LA CASĂ

• **Vând apartament** la casă, 3 camere+ mansardă, central, 40.000 Euro. Telefon 0756.245.548. 320798

CASE-ARAD

• **Vând casă** mobilată în Grădişte, str. Rândunicii, ST=465 mp, SC=130 mp. Preţ 95.000 Eur/negociabil, 0766.627.467. 231508

• **Vând casă** în curte, parter+etaj şi spaţiu mic la stradă, central, str. Coşbuc, preţ 60.000 Eur/negociabil, 0741.158.777, 0357/ 427436. 326998

• **Vând casă** în Grădişte, 600 mp, FS=42, 5 camere, 2 bucătării, 2 băi, debara, 65.000 Eur/negociabil. Tel. 0740.669.128. 325507

CASE-JUDEŢUL ARAD

• **Vând casă** construcţie nouă 2006, 172 mp construiţi, Pecica, centru, 95.000 Eur/negociabil. Tel. 0039/3881992973, 0751.360.036. 286749

• **Vând casă** cu grădină la preţ avantajos în satul Chier, jud. Arad. Informaţii tel. 0727.982.461. 262316

• **Vând casă** locuibilă cu grădină în Sânleani. Tel. 0744.477.094, 0728.383.644. 325002

• **Vând casă** mare în Bodrogul Nou, nr.61, pomi fructiferi, vie. Preţ 28.000 Eur/negociabil, 0757.699.015. 308240

• **Vând casă** mare în com. Macea. Telefon 0745.524.869. 311905

• **Vând casă** mare în Cuvin. Telefon 0744.479.306. 288971

• **Vând casă** modestă în sat Turnu. Tel. 0723.439.218. 305431

• **Vând casă** în Cicir. Tel. 0740.889.033. 325018

• **Vând casă** ultracentral în Cuvin (D.L. vinului). Tel. 0723.791.460. 325073

• **Vând urgent casă nouă în Păncota, dormitor, bucătărie, coridor şi living+ anexă 2 camere, teren 250 mp, 27.000 Euro, negociabil, 0757.495.609.** 308284

• **Vând urgent** casă în Ineu, cu teren, total de 780 mp, preţ 12.500 Euro, negociabil. Informaţii telefon 0744.625.058. 320760

CASE DE VACANŢĂ-ALTE JUDEŢ

• **ARIEŞENI, teren- construcţii** cabane- vacanţă, curent- electric, eventual cabană, ski, 0722- 257409. 308204

SPAŢII COM-ARAD

• **Vând spaţiu** comercial 300 mp pentru orice tip de activitate. Tel. 0722.227.450 311414

• **Vând spaţiu** comercial central (în spatele Primăriei), cu intrare din stradă, demisol, 42 mp, ideal birouri, 1 cameră cu baie (WC+ chiuvetă), preţul 28.500 Euro, negociabil, eventual chirie 200 Euro/ lună. Telefon 0741.158.777, 0357/427436. 320820

• **Vând/închiriez hală** 500 mp+curte 1.000 mp cu toate utilităţile, str. Ghiocelor nr. 38. Tel. 0757.621.897, 0745.523.263. 320777

• **25.000 mp,** Proiect HALE, Zona- Industrială PECICA- TURNU, front- stradal- dublu, 0722- 257409. 308201

TERENURI LOCAL

• **Vând loc** de casă, suprafaţă 906 mp, FS 15 ml, zona Grădina Poştei, la preţul de 18.000 Euro, negociabil, în 2 rate, zonă rezidenţială de case, cu PUZ aprobat. Telefon 0741.158.777, 0357/427436. 320779

• **Vând loc** de parcare acoperit la ARED, Bl. R1, preţ 4.500 Eur/negociabil, 0741.158.777, 0357/427436. 326995

• **Vând teren** agricol Arad spre Zimand 2,77 ha, tarla 192/ 1743, preţul 4.500 Euro/ negociabil cu CF. Telefon 0741.158.777, 0357/427436 321801

• **Vând teren** agricol cu CF, Arad, 2,77 ha, lângă Cartierul verde, preţ 3.500 Eur/negociabil, 0741.158.777, 0357/427436. 326988

• **Vând teren** intravilan între case, în Arad, 670 mp, front stradal 30 m, canalizare, apă, gaz, curent trifazic prin subteran trase pe parcelă.Preţ fix 19.700 Eur (29 Eur/mp). Telefon 0723.191.127. 311554

• **Vând teren** 600 mp, Subcetate, zonă excelentă, 52.000 Eur, 0756.064.549. 311611

• **Vând teren** 750 mp, cartier Poltura (Cocoşvaroş). Preţ negociabil, 0722.274.864 319030

TERENURI JUDEŢ

• **Vând loc** de casă în Şofronea, toate utilităţile. Telefon 0741.645.335. 268114

• **Vând loc** de casă în Cuvin. Tel. 0723.791.460. 325068

• **Vând loc** de casă, cca 530 mp, Zimand Cuz, 2.800 Euro, 0745.909.913. 308398

• **Vând păşune** 2,3 ha Şiria, în tarla 725 lângă Feredeu, la preţul de 2.000 Euro/ ha, negociabil. Telefon 0741.158.777, 0357/ 427436. 320784

• **Vând teren** agricol cu CF, Şag, tarla 80, suprafaţă 2,83 ha, la preţul de 2.700 Euro/ ha, negociabil. Telefon 0741.158.777, 0357/ 427436. 320539

• **Vând teren** agricol Variaşul Mare, tarla 102/381/11, suprafaţa 3,6 ha, preţul 2.900 Euro/ negociabil. Telefon 0741.158.777, 0357/427436 322011

• **Vând teren** agricol, Variaşul Mare, 3,6 ha, preţ 2.700 Eur/negociabil, 0741.158.777, 0357/427436. 326987

• **Vând 5** ha pământ arabil la Şag, 10 ha pământ fânaţe în jud. Timiş, comuna Brestovăţ. Tel. 0743.359.982. 311788

IMOBILE CHIRII

• **Închiriez apartament** 3 camere, mobilat, utilat, termopan, decomandat, str. Imaşului, Micălaca, 200 Euro+ garanţie. Telefon 0728.022.846. 284402

• **Închiriez apartament** ultracentral, două camere, 150 Eur pe lună. Tel. 0257/264995, 0727.012.760. 300364

• **Închiriez apartament** 2 camere, Revoluţiei 26- 38. Informaţii la 0257/433138. 300371

• **Închiriez apartament** 3 camere, central, mobilat, utilat, termotecă. Telefon 0728.129.650. 303175

• **Închiriez apartament** 3 camere, zona Miorita, mobilat, 145 Eur, 0752.476.378. 305465

• **Închiriez apartament** 2 camere, mobilat, gaz, satelit, maşină spălat, frigider, 0751.382.017. 311377

• **Închiriez apartament** 3 camere, decomandat, mobilat, utilat, contorizat cu(fără) garaj, 200 Eur negociabil, zona Făt Frumos. Tel. 0751.434.999. 319027

• **Închiriez apartament** 2 camere, central, et. 1, suprafaţă 120 mp, mobilat lux, termotecă, gresie, faianţă, parchet, frigider, aragaz, TV, la preţul de 250 Euro+ garanţie. Telefon 0743.308.024, 0357/427436. 320546

• **Închiriez apartament** 2 camere, zona Intim, parter înalt, mobilat, utilat, frigider, aragaz, satelit, internet, la preţul de 100 Euro+ garanţie. Telefon 0743.308.024, 0357/427436. 320559

• **Închiriez apartament** 3 camere, renovat, Micălaca, lângă Aurel Vlaicu, 200 Eur. Tel. 0722.489.510. 320612

• **Închiriez apartament** 2 camere, ultracentral, 200 Euro. Telefon 0756.245.548. 320792

• **Închiriez apartament** de lux penthouse cu 5 camere, la Intim, modern, pentru studenţi străini, la preţul de 1.500 Euro/ negociabil, 0741.158.777, 0357/427436. 322147

• **Închiriez apartament** 3 camere, penthouse, la Intim pentru studenţi străini, preţul 650 Euro/ negociabil, 0741.158.777, 0357/427436. 322416

• **Închiriez apartament** 2 camere complet utilat, 0726.828.297. 323014

• **Închiriez apartament** 2 camere, Micălaca. Tel. 0740.301.161. 323018

• **Închiriez apartament** 3 camere, mobilat şi utilat, la parter+ garaj, în zona Orizont (Micălaca), pe termen lung, 200 Euro/ lună+ garanţie. Telefon 0257/286728. 325034

• **Închiriez apartament** 2 camere, mobilat, utilat, central, 160 Eur, 0726.180.917. 325060

• **Închiriez apartament** pentru studenţi, zona Intim, Spitalul Judeţean, ☎0745.792.400. 325515

• **Închiriez apartament** 2 camere. Tel. 0257/461586. 325932

• **Închiriez apartament** 2 camere decomandate, mobilate, utilate, zona 300, lângă facultate 130 Euro/ lună. Telefon 0726.316.560. 325959

• **Închiriez apartament** 2 camere, ultracentral, Malul Mureşului, 180 Eur, ☎0724.467.844. 326602

• **Închiriez apartament** 2 camere, Micălaca, 160 Eur, etaj 7/8, ☎0724.467.844. 326952

• **Închiriez garsonieră,** confort I, Micălaca, Miorita- facultate, 0741.243.637, 0357/ 802294. 320705

• **Închiriez garsonieră,** C- lea Romanilor, 80 Eur+garanţie, prefer studentă, elevă. Tel. 0721.650.015. 323068

• **Închiriez ultracentral** apartament 2 camere, mobilat, utilat modern, încălzire termotecă. Telefon 0723.165.374. 325168

• **Închiriez vilă** cu 10 camere, la studenţi străini pe str. Liviu Rebreanu, lângă facultate la Confecţii ☎0741.158.777, 0357/ 427436. 322546

• **Caut să** închiriez apartament 2- 3 camere ne/mobilate, central, Intim, Vlaicu, Micălaca, 0756.495.174. 323468

• **Dau în** chirie apartament 2 camere, mobilat, 150 Eur, Făt- Frumos, 0770.367.375. 311339

• **Dau în** chirie apartament 2 camere mobilat, contorizat, utilităţi, balcon închis, C- lea 6 Vânători. Preţ negociabil. Informaţii tel. 0257/270609, 0745.331.308. 323460

• **Dau în** chirie apartament 2 camere, mobilat, Podgoria, 170 Eur, 0722.606.527. 323465

• **Dau în** chirie apartament 2-3 camere mobilate, zona 300, ☎0726.289.694. 323467

• **Dau în** chirie apartament 1 cameră, renovată modern, mobilată, str. Banu Mărăcine. Telefon 0723.259.111. 325019

• **Dau în** chirie apartament 1 cameră, central, etaj I, 0726.557.364. 325118

• **Dau în** chirie apartament una cameră, bloc (mobilat), zona Fortuna. Tel. 0726.802.495. 325739

• **Dau în** chirie apartament 2 camere, 42 mp, proaspăt amenajat, zona UTA- ARED, 350 lei. Tel. 0754.673.625. 326057

• **Dau în** chirie apartament 3 camere, 72 mp, zona Confecţii, 350 Eur. Tel. 0754.673.625. 326189

• **Dau în** chirie apartament 2 camere zona UTA- ARED, 300 Eur, 0754.673.625. 326313

• **Ofer spre** închiriere apartament 2 camere ultracentral (P- ţa Mică), mobilat şi utilat. Informaţii: 0745.581.165, 0756.469.142. 308239

• **Ofer spre** închiriere garsonieră, confort 1, mobilată. Telefon 0725.958.218. 320616

• **Primesc o** fată în gazdă, zona UTA. Tel. 0257/349473. 308223

• **Primesc în** gazdă (închiriez o cameră) o fată, acces baie+ bucătărie. Telefon 0770.231.944. 325121

SPAŢII COM-ARAD

• **Închiriez hală** 420 mp în Parcul industrial UTA. Tel. 0721.288.570. 325044

• **Închiriez spaţiu** comercial, 60 mp, Arad, Vlaicu Bl. Z27. Telefoane 0740.252.873, 0257/272107. 321156

• **Închiriez spaţiu** comercial, 86 mp, str. Mihai Eminescu. Telefon 0744.784.910. 323276

• **Închiriez teren** 500 mp, str.Cocorilor, intrare auto, 150 Eur, 0257/228411. 323450

TEREN-ARAD

• **Cumpăr teren** agricol în Arad şi împrejurimi, 0745.895.483. 303338

TEREN-JUDEŢUL ARAD

• **Cumpăr teren** arabil în Şiria, Galşa sau Măsca. Telefon 0722.752.736. 310381

OFERTE LOCURI DE MUNCĂ

• **Agenţie imobiliară** angajează secretară. Condiţii: permis, engleză, domiciliul Arad, 0257/228411.

• **Angajăm şoferi** tir, experienţă, contabilă evidenţă primară, mecanici auto, 0744.784.492.

• **Angajăm agenţi** de pază cu atestat. Tel. 0769.005.704.

• **Angajăm agenţi** intervenţie, permis, din Pecica, Păncota, Sebiş. Tel. 0740.072.687. 323019

• **Angajăm agenţi** pază cu/fără atestat. Oferim cursuri pentru obţinerea atestatului de agent pază. Telefon 0760.256.150.

• **Angajăm bărmăniţă** pentru bar de zi situat central. Informaţii 0722.262.516. 325092

• **Angajăm bucătar** fast- food. Telefon 0257/216730. Informaţii până la ora 16,00.

EVIDENŢIAZĂ-TE!

Talon valabil până în 30 septembrie 2012

Text: **DATA apariţiei:**.....
.....
.....
.....
.....
.....
.....

Date personale:
Nume şi Prenume:
Telefon:
Buletin de identitate:

TALON + PREŢUL CATEGORIEI AFERENTE

Anunţurile se preiau zilnic, la ghişeu, până în ora 16[00], după această oră, se pot prelua doar prin intermediul sistemului online de preluare al anunţurilor disponibil pe www.jurnalaradean.ro . Anunţurile de mică publicitate din Jurnal Aradean se publică pe baza talonului din ziar
Redactia nu isi asumă responsabilitatea pentru continutul anunturilor de mică publicitate!
JURNAL ARĂDEAN

• **Angajăm facturistă** schimbul 2, CV- uri email: contabilitate@panpro.ro

• **Angajăm femeie** pentru menaj la pensiune în Gai. Telefon 0748.575.489.

• **Angajăm menajeră.** Informaţii la telefon 0730.024.273.

• **Angajăm menajeră,** aspect fizic plăcut, vârsta maximă 30 ani, 0730.024.273. 325162

• **Angajăm personal** pentru fast food. Telefon 0746.635.913.

• **Angajăm tâmplari** maşinişti, necalificaţi, şofer profesionist. Tel. 0744.185.053. 308337

• **Angajez muncitori** necalificaţi în construcţii, permis conducere constituie avantaj, 0721.222.057.

• **Angajez spălători** auto cu experienţă. Salar atractiv. Tel. 0741.198.923.

• **Firmă de** distribuţie angajează agent vânzări. CV pe fax: 0257/213220.

• **Firmă de** pază angajăm agenţi de pază. Tel. 0257/287792.

• **Magazin încălţăminte,** str.Crişan, angajează vânzătoare, experienţă 3 ani, 900+bonusuri vânzări, 0727.881.104. 323006

• **S.C. angajează** secretară. Cerinţe: experienţă în utilizarea calculatorului, cunoaşterea unei limbi străine, aspect fizic plăcut. CV- urile la e- mail: metcomp@arad.ro

• **Societate Construcţii** angajează finisori. Cerinţe gresie, faianţă, termosistem. Telefon 0744.534.726.

PRESTARI SERVICII

• **A A** Acord Garanţie 2 ani reparaţii maşini spălat ☎0744.241.398, ☎0357/401569 ☎0770.215.523. 323145

• **A A** Acord garanţie, repar maşini spălat automate, frigidere, domiciliul clientului, ☎0745.395.282. 323459

• **Familie căutăm** domn sau doamnă să întreţinem pentru locuinţă, 0742.624.993. 320702

• **Mutări, montat,** demontat mobilier, unele recondiţionări, transport, transport ADR, 0740.685.886. 325025

CONSTRUCŢII

• **Acasă aduc** balast nisip, 2- 20, demolez, duc molozul 0745.036.969, 0722.389.480. 273018

• **Aduc nisip,** balast, moloz, lemne foc tăiate întregi, 0740.651.610. 323330

• **Aduc nisip,** balast, lemne foc, demolez, ridic moloz, 0748.934.419. 323332

• **Vând lemne** foc tăiate, crăpate şi calitate. Telefon 0721.592.572. 320632

AUTO ROMÂNEŞTI

• **Super ocazie:** Vând Logan 1.6 full options 2006, 98.000 km, cauciucuri mixte noi, baterie nouă, 3.500 Euro. Telefon 0722.792.305, 0742.818.286. 325027

• **Vând Dacia** Nova, an 1999, motor 1,6, acte la zi, stare bună, VT- 2013, 600 Eur/negociabil, 0751.672.675. 308262

AUTO STRĂINE

• **Vând autoturism** Matiz alb din anul 2003 cu 103.000, negociabil. Telefon ☎0749.275.152. 325022

• **Vând Jeep** Opel Frontera înmatriculat, acte la zi, an 1992, motor 2,3 diesel, intercooler, 2.500 Euro, 0766.414.643. 325115

ELECTRONIC PLUS

• **Cumpăr maşini** spălat automate, frigidere defecte. Ofer 20 lei, ☎0745.395.282. 323461

• **Frigider, congelator,** maşină spălat, automată, combină frig, ladă. Telefon 0257/ 210613. 325083

• **Vindem electrocasnice second, frigorifice, maşini spălat haine- vase, uscătoare, aragaze gaz- electrice, televizoare, anvelope, vitrine comerciale. Reducere pentru schimb, rate. Telefon 0744.796.542.** 661233

MOBIDOM

• **Cumpăr mobilă** din lemn, candelabre, porţelanuri, decoraţii, argintărie, tablouri, 0744.203.945. 293601

• **Vând foarte** ieftin bibliotecă, colţar bucătărie, stare foarte bună, 0740.685.886. 325005

• **Vând mobilier,** diverse corpuri, preţ între 10- 50 Ron/buc. Telefon 0770.215.229. 311845

POŞTA LUI CUPIDON

• **Salon masaj** erotic central atmosferă incendiară, maseoze fierbinţi, discreţie, 0760.945.530. 325076

PIERDERI

• **SC Eurovlady** SRL Oradea, str. Cloşca 31, pierdut autorizaţie funcţionare P.L. Arad S.C. Scala SA, Bd. Revoluţiei 39- 41. O declar nulă. 325131

INSTRUMENTE MUZICALE

• **Vând pian.** Tel. 0745.792.400. 325564

LOCURI DE VECI

• **Vând monument** pentru trei locuri de veci, ultracentral, Pomenirea, ☎0257/ 256854. 318380

ANIMALE-PĂSĂRI DOMESTICE

• **Vând oi** ţurcane, 0744.960.548. 325017

• **Vând pui** de carne, diferite mărimi. Tel. 0748.322.489. 267788

• **Vând puicuţe** ouătoare de 17 săptămâni. Telefon 0748.322.489. 286323

• **Vând purcei,** 1 viţel belga. Tel. 0745.150.187. 325505

• **Vând vacă** cu lapte şi gestantă, bună de lapte, până la 27 litri. Tel 0726.418.125. 303378

• **Vând 14** bucăţi bovine, preţ la vedere, A. Şaguna nr. 186, com. Zimand, fam. Szabo Imre 325008

• **Vând 190** oi ţurcane. Telefon ☎0747.471.159. 320627

• **Vând 5** căţei rasă mică de şobolani, 60 lei, 0744.785.877. 325028

MAŞINI,UTILAJE,INSTALAŢII

• **Vând (închiriez)** linii complete de maşini pentru tâmplărie PVC, lemn şi geam termopan. Telefon 0740.252.873. 323160

AFACERI

• **Vând afacere** second hand foarte profitabilă, 1.900 Eur. Tel. 0736.616.439.

ÎMPRUMUTURI FINANCIARE

• **Acordăm avantajos** credite, inclusiv pensionarilor. Tel. 0737.550.807.

• **Acordăm avantajos** credite salariaţilor, pensionarilor, pensii revizuibile. Teleofn 0732.505.806.

• **Instituţie financiară** acordă credite avantajoase pentru angajaţi, asistenţi personali, pensionari până la 75 ani. Informaţii: 0729.660.774.

DIVERSE

• **Cumpăr aur** dentar folosit, monezi aur, argint. Tel. 0724.020.111. 325029

• **Cumpăr cupru,** alamă, aluminiu, inox, baterii, radiatoare, calorifere vechi, fier vechi, pene vechi/ noi, vaci, 0742.572.721, 0758.927.691. 325373

• **Cumpăr fier,** cupru, alamă, aluminiu, pene, 0753.790.354. 325315

• **Cumpăr pene** vechi şi noi, baterii auto, cupru, fier etc., 0755.920.069, 0753.665.239. 323454

• **Cumpăr pene** vechi noi, fier vechi, caroserii, preţ convenabil. Telefon ☎0745.983.893. 325009

• **Cumpăr pene** vechi, noi, cupru, alamă, fier, baterii, caroserii, preţ bun, 0741.689.068. 270178

• **Cumpăr pene** vechi, noi, cupru, alamă, baterii, fier vechi, caroserii, ofer preţ bun, 0746.947.693, 0747.706.442. 325124

• **Cumpăr videa,** cositor, nichel, cupru, alamă, aluminiu, fier, vaci, 0741.134.368. 323300

• **Vând cazane** de aramă pentru ţuică, diferite mărimi. Telefon 0746.549.644. 325509

• **Vând frigider** Artic cu congelator, bicicletă electrică şi bandă de slăbit, 0748.461.333. 325032

• **Vând mere** pentru ţuică 0,60/ kg, 0257/ 372803. 325108

• **Vând motor** trifazic 1,5/3000, 2,2/960, 3/1500. Preţ 200 Ron. Tel. 0757.992.314. 325056

• **Vând sobă** de gătit plită dublă, făcută la comandă, 0751.100.229. 311624

Preluarea anunţurilor pentru următoarea zi se face până la ora 15.00, cu excepţia anunţurilor de deces, care se primesc până la ora 18 .00, la sediul din Bd. Revoluţiei 81 .

DECESE

Cu adâncă durere anunţăm încetarea din viaţă după o scurtă şi grea suferinţă a scumpului meu soţ

BIBARŢ SAMUIL,
la vârsta de 60 ani.

Înmormântarea va avea loc azi, 25 septembrie 2012, ora 13:00, de la domiciliul din Arad, str. Vrancei nr. 26/C.

Cu durere,
soţia Daniela cu copiii

Ne despărţim cu multe regrete de cea mai bună mamă, bunică şi străbunică „Buni şi babi dragă"

ŞANDOR MARIA.

Înmormântarea va avea loc marţi, 25 septembrie 2012, ora 12.00 de la Capela Damian din Cimitirul Eternitatea. Dumnezeu să o primească în Împărăţia lui!
Nu te vom uita niciodată!

Familiile îndurerate
Şandor, Şerb, Anca

Cu durere în suflete anunţăm trecerea în nefiinţă a

Mnh. MACRINA DÂRLEA,
fostă ELENA,

după o lungă şi grea suferinţă. Cei care doresc să-i fie alături pe ultimul drum, pot participa la slujba de înmormântare, astăzi, 25 septembrie 2012, la ora 13,00, la Mănăstirea din Gai.

Familia îndoliată

Cu mare durere anunţăm trecerea în nefiinţă a d-nei

POP ROZALIA
de 76 ani.

Funerariile vor avea loc miercuri, 26 septembrie 2012, ora 13:00, la Cimitirul Eternitatea (UTA).

Familia îndoliată

Cu adâncă durere în suflet anunţăm decesul iubitei noastre mame

MITCO MARIA,
la vârsta de 80 ani.

Înmormântarea va avea loc miercuri, 26 septembrie 2012, ora 11:00, la Cimitirul din Grădişte.

Familia îndoliată: Camelia Walther şi nepotul Dieter

CONDOLEANŢE

Suntem alături de familiile îndoliate Anca, Şerb şi Şandor şi le transmitem sincere condoleanţe şi întreaga noastră compasiune în aceste momente grele cauzate de trecerea în nefiinţă a celei care a fost

ŞANDOR MARIA.

Dumnezeu să o ierte şi să o odihnească în pace!

Fam. Jude şi Henţiu

Transmitem condoleanţe familiilor Anca, Şandor şi Şerb la despărţirea de mama lor dragă, bunică şi străbunică

MARIA ŞANDOR.

Familiile Gârbovan şi Mereg

Cu un imens regret ne alăturăm durerii familiilor Şandor, Anca şi Şerb în aceste clipe grele prin trecerea în nefiinţă a mamei şi bunicii dragi

ŞANDOR MARIA.

Sincere condoleanţe!

Fam. Georgiana, Sandrina şi Florin Moţiu şi familia Mariana şi Florin Nojea

Suntem alături de colega noastră prof. Şerb Corina în clipele grele pricinuite de trecerea în nefiinţă a mamei sale. Transmitem gânduri de alinare şi mângâiere familiei îndoliate. Dumnezeu s-o odihnească în pace!

Întreg personalul Colegiului Tehnic „Aurel Vlaicu" Arad

Veşnică odihnă în pace

MAICEI MACRINA
(Doamnei ELENA DÂRLEA),

cu preţuire şi recunoştinţă.

Colectivul Facultăţii de Ştiinţe Exacte Universitatea Aurel Vlaicu

Un ultim omagiu cu preţuire şi recunoştinţă pentru

MAICA MACRINA
(doamna ELENA DÂRLEA)
prima secretară a facultăţii noastre.

Colectivul Facultăţii de Inginerie Universitatea „Aurel Vlaicu"

Mulţumim tuturor rudelor, prietenilor, vecinilor, colegilor şi cunoştinţelor care, prin prezenţă au fost alături de noi, la durerea pricinuită de pierderea celui care ne-a fost soţ şi tată,

LAZĂR CORNEL.

Fie-i ţărâna uşoară!

Veşnic îndureraţi, soţia Tina şi fiul Raul

COMEMORĂRI

Deşi timpul trece ochii ne sunt plini de lacrimi, inimile ne sunt zdrobite de durere şi priviri care te caută mereu de când ai plecat de lângă noi în urmă cu 3 ani scumpul nostru soţ şi tată

NĂDĂBAN IOAN PRECUP
din Socodor.

De acasă când ai plecat/ Durere-n suflet ne-ai lăsat/ Ne-ai lăsat fără ajutor/Şi plângem mult de al tău dor/Ne-ai lăsat singuri/Şi plângem neîncetat/Nu am vrut să pleci de lângă noi/Să treci în nefiinţă/Am vrea să vii iar înapoi/Dar nu e cu putinţă/Ne lipseşti enorm/Ne este dor de tine, dar trăim cu speranţa revederii acolo Sus. Dumnezeu să-ţi dea odihnă, linişte, pace şi viaţă veşnică în Împărăţia cerului suflet bun şi blând!

Veşnic îndureraţi şi nemângâiaţi soţia şi copiii

Cu aceeaşi durere în suflet anunţăm că astăzi 25 septembrie se împlinesc 6 luni de când dragul nostru fiu, soţ, tată, socru, bunic şi frate

DREGHICI GHEORGHE
din Berechiu

a plecat dintre noi prea devreme lăsându-ne foarte îndureraţi. Parastasul şi slujba de pomenire va avea loc la Biserica din Micălaca. „Te-ai dus dar mai aproape/De suflet tu ne eşti/În sufletele noastre/În veci o să trăieşti". Acum de sus tu ne priveşti/Şi tot de sus tu ne păzeşti/Acum eşti sus, eşti lângă Dumnezeu/Dar tu tati să ştii că noi te vom iubi mereu". Veşnic vei fi prezent în inima mea **dragă tati!**

Fiica ta Alina

S-au scurs 19 ani de la moartea iubitei mele mame

SZALAI ILONKA
din Cermei.

Dormi în pace suflet blând!

Fiica Iţu cu familia

Elicopterul echipei de intervenţie FOTO: EPA

Doi alpinişti dispăruţi

KATMANDU. Doi alpiniști francezi și un canadian erau dați în continuare dispăruți, ieri, în Nepal, în urma avalanșei de pe muntele Manaslu (8.156 de metri), soldate cu nouă morți, printre care patru francezi, relatează AFP.

„Am oprit operațiunile de căutare cu elicopterul. Doi francezi și un canadian sunt în continuare dați dispăruți. Șerpașii sunt în căutarea lor pe munte", a declarat pentru AFP șeful poliției locale, Basanta Bahadur Kunwar.

Comitetul nepalez de turism a afirmat anterior că șapte persoane erau date dispărute, dar poliția a precizat că patru dintre acestea figurau printre cele 13 salvate duminică. Potrivit lui Kunwar, cinci alpiniști au fost trimiși cu elicopterul la Katmandu pentru a primi îngrijiri medicale.

„Cei opt alpiniști care sunt în tabăra de la bază nu au fost răniți. Au spus că vor fie să coboare pe jos, fie să încerce din nou să ajungă în vârf", a spus el, precizând că aceștia nu doresc să fie salvați.

SURSA: MEDIAFAX

Petrecerea burlacilor

LAS VEGAS. Justin Timberlake și-a sărbătorit ultimele zile în calitate de celibatar, la sfârșitul săptămânii trecute, în cadrul unei petreceri a burlacilor organizate la Las Vegas, Nevada, conform Us Magazine.

Actorul și starul pop a fost însoțit de 20 de prieteni la clubul de noapte Wynn Las Vegas and Tryst. DJ Spider a fost însărcinat cu muzica, în timp ce Justin, care purtat cămașă, cravată și pălărie, a băut doar tequila.

Logodnica lui Timberlake, Jessica Biel, nu a avut încă o petrecere a burlăcițelor.

După o relație de 4 ani, Justin și Jessica s-au despărțit în martie 2011, însă până toamna erau din nou împreună. Ei s-au logodit în luna decembrie a aceluiași an.

SURSA: AGERPRES

Vor avea sat FOTO: FAN

Fac un sat al Strumfilor

MANAMA. În statul Bahrein va fi construit un sat al Ștrumfilor, numit „Mushroom Villagio", parc tematic dedicat micilor creaturi albastre. Consiliul municipal din West Riffa a aprobat în acest scop 2 milioane de dinari de Bahrein (peste 4 milioane de euro). Vor fi construite 30 de case Ștrumf de 50 m2, în formă de ciupercă, fiecare putând primi 20 de copii. Proiectul cuprinde și o cafenea pentru părinți, un acvariu, un spațiu de jocuri și escaladă și un magazin cu suveniruri.

SURSA: AGERPRES

Cadou
O vrăbiuţă profită de dărnicia unui trecător care i-a oferit o bucăţică de pâine pe o stradă din Berlin. FOTO: EPA

2.000 de sate inundate

NEW DELHI. Inundațiile și alunecările de teren cauzate de ploile musonice au lăsat pe străzi peste un milion de persoane în nord-estul Indiei, unde autoritățile se tem că va izbucni o criză sanitară, a anunțat luni agenția indiană de gestionare a catastrofelor naturale. Aversele au provocat revărsarea fluviului Brahmaputra și a afluenților săi, ducând la inundații care au afectat circa 2.000 de sate, care au devastat culturile și care au provocat moartea a 11 persoane în ultimele zile. „O alertă sanitară maximă" a fost declanșată în toată zona afectată. Armata și forțele aeriene indiene au lansat operațiuni de salvare, ducând provizii alimentare populației sinistrate.

SURSA: MEDIAFAX

Ce se pierde la Oktoberfest

MUNCHEN. Cele circa 8 milioane de litri de bere consumați în fiecare an la sărbătoarea berii de la Munchen implică și câteva momente de neatenție, iar biroul de obiecte găsite de la Oktoberfest o dovedește din plin. Anul trecut au fost în jur de 4.900 de obiecte.

Alături de 1.200 de obiecte de îmbrăcăminte, 420 telefoane mobile, 380 perechi de ochelari și 70 de umbrele, petrecăreții au mai uitat un megafon, un câine, o cască de viking și cinci verighete. Patru cincimi din obiecte nu sunt recuperate, spune șeful biroului de obiecte pierdute, Mike Muller. „Problema este că oamenii se îmbată și își dau seama doar a doua zi că au pierdut ceva. Și cum mulți sunt turiști, sunt deja plecați și nu-și mai caută lucrurile", adaugă el.

Se pierd şi copii FOTO: EPA

În aceeași clădire se află și un birou unde sunt aduși copiii rătăciți în aglomerația de la Oktoberfest, cu tot arsenalul de jucării menite să-i liniștească până vin părinții. Cum sărbătoarea a început duminică, recolta de obiecte pierdute este încă slabă, doar zece obiecte. Oktoberfest se va termina pe 7 octombrie.

SURSA: AGERPRES

Ar fi putut să o ia razna

LONDRA. J.K. Rowling este mai bogată decât regina Angliei, după ce a vândut peste 450 de milioane de cărți, și totuși succesul nu i-a adus numai bucurii. Creatoarea lui Harry Potter a fost nevoită să urmeze o terapie ca să facă față noii sale vieți.

J.K. Rowling revine acum cu o carte nouă, mai puțin copilărească, „The Casual Vacancy". În plină promovare a volumului, autoarea a evocat succesul seriei sale literare, „Harry Potter". Intervievată de Daily News & Analysis, scriitoarea a recunoscut că a avut nevoie de terapie ca să poată face față triumfului mondial al micului vrăjitor. „Succesul lui Harry Potter m-a dezorientat serios", arată ea.

Trecând rapid de la statutul de mamă care trăia din alocații la cel de vedetă a librăriilor cu o avere estimată la 590 milioane de euro, scriitoarea ar fi putut să o ia razna.

SURSA: AGERPRES

J.K. Rowling FOTO: EPA

Cristina
Este pasionată de muzică şi modă.

www.aradon.ro
Mai multe poze cu Cristina

Mari câştigători la Emmy

„Homeland" şi „Modern Family" sunt marii învingători la premiile Primetime Emmy 2012.

LOS ANGELES. Serialul thriller psihologic „Homeland" și serialul de comedie „Modern Family" au câștigat câte patru trofee la cea de-a 64-a gală Primetime Emmy Awards, care a avut loc duminică seară, la Los Angeles.

Astfel, „Homeland" s-a impus la categoria „cel mai bun serial-dramă", în timp ce „Modern Family" a câștigat trofeul categoriei „cel mai bun serial-comedie", pentru al treilea an consecutiv.

Distribuţia producţiei „Modern Family" FOTO: EPA

Claire Danes şi Damian Lewis FOTO: EPA

Producția ABC „Modern Family", care prezintă viețile haotice ale trei cupluri înrudite între ele și ale copiilor lor, nominalizată în 14 categorii Emmy, a mai câștigat anul acesta premiile pentru interpretare secundară (Eric Stonestreet, repectiv Julie Bowen), dar și cel pentru regie (Steven Levitan).

„Homeland", un thriller psihologic a cărui acțiune se petrece după atacurile teroriste din SUA, nominalizat la nouă categorii Emmy, a mai câștigat premiile pentru cel mai bun scenariu și cele mai bune roluri principale (Claire Danes, respectiv Damian Lewis). „Game Change", producția HBO despre Sarah Palin, a fost marea câștigătoare în categoria „miniserie/ film TV", obținând trofeele pentru cea mai bună miniserie, cel mai bun scenariu, cea mai bună regie și cea mai bună actriță (Julianne Moore).

Miniseria TV „Hatfields & McCoys", produsă de postul History Channel în colaborare cu Castel Film și realizată în România, a câștigat două premii, pentru cel mai bun actor în rol principal (Kevin Costner), respectiv secundar (Tom Berenger).

ulia Louis-Dreyfus a câștigat premiul Emmy pentru cea mai bună actriță într-un serial de comedie („Veep"), în timp ce Jon Cryer a primit premiul pentru cel mai bun actor într-un serial de comedie, pentru rolul din „Doi bărbați și jumătate".

Actorul de comedie stand up Louis C.K. a plecat acasă cu primele sale două premii Emmy - unul pentru scenariul showului său „Louie" (producție FX) și unul pentru regia propriei sale producții TV de stand up comedy. Premiile Primetime Emmy sunt acordate de Academy of Television Arts & Sciences, recompensând excelența programelor de televiziune americane difuzate în prime time.

SURSA: MEDIAFAX

Kevin Costner FOTO: EPA

FONDAT 1989, APARE LA ARAD, TEL. 0257/281.802, E-MAIL: REDACTIA.JURNALARADEAN@INFORMMEDIA.RO; PUBLICITATE.JURNALARADEAN@INFORMMEDIA.RO

Trei studenţi americani vor să reinventeze roata

PAGINA 9

JURNAL ARĂDEAN

Monica Brosovszky a extras plicurile câştigătorilor JA

PAGINA 5

MIERCURI
26 SEPTEMBRIE 2012
ANUL XXIV, NR. 6663
12 PAGINI - 1,2 LEI

29° Temperaturile se vor situa între 16 şi 29 grade. Vântul va sufla cu 11-16 km/h.

DIMINEAŢA | AMIAZA | SEARA

Cu tramvaiul spre faliment

Linia de tramvai 1 barat, care face legătura municipiului cu Zona Industrială Vest, nu este una profitabilă.

ARAD. Câteva mii de muncitori ajung zilnic în Zona Industrială Vest, una dintre cele mai dezvoltate zone industriale ale municipiului, însă Compania de Transport Public nu reuşeşte să facă profit de pe urma transportului acestor arădeni.

Problema liniei de tramvai 1 barat nu este una nouă, fiind mai mereu adusă în discuţie, încă din 2003 încoace, atunci când se aminteşte despre transportul în comun, dar deocamdată se pare că nu există nicio posibilitate ca investiţia să îşi scoată banii.

Practic, în urmă cu şapte-opt ani, pe vremea fostei administraţii, s-au investit peste 2,5 milioane euro pentru ca tramvaiul să ajungă şi în zona industrială, însă datele de la faţa locului au făcut ca linia să fie falimentară. Cu doar aproximativ 20 de abonaţi şi două curse zilnice, CTP se vede nevoită să admită că nu se poate vorbi despre un succes al acestei investiţii, deşi, teoretic, existau premisele unei reuşite.

Practic, linia de tramvai se termină mult înainte de halele existente, muncitorii fiind nevoiţi să parcurgă câţiva kilometri pe jos, iar companiile preferă să apeleze la autobuze pentru a-şi transporta muncitorii din curtea fabricii până în mai toate cartierele. Nici administraţia locală nu a reuşit să îi convingă pe managerii companiilor că ar fi mai eficient un transport pe calea rulantă, decât pe şosea, întrunirile cu investitorii fiind sortite eşecului.

Aşa că realitatea a făcut ca o investiţie ce avea şanse să ducă atât la o relansare a CTP, cât şi la o modernizare a zonei industriale, să fie aproape abandonată. /P.4

Sergiu Bîlcea FOTO: JA

Primul ales contra lui Văcean

ARAD. Consilierul local Sergiu Bîlcea este primul ales din CLM care nu vrea să lase Filarmonica pe „mâna unui personaj ca Văcean". Bîlcea va lua poziţie în cadrul CLM pe subiectul instituţiei de cultură, a problemelor de imagine ale acesteia şi a modului în care ea este condusă. /P.3

Curăţenia în Curte, mai târziu

ARAD. Senatorii au respins proiectul de modificare a Curţii Constituţionale care prevedea interzicerea numirii la CCR a unor judecători care au făcut parte din vreun partid politic. /P.4

Pompierii au intervenit FOTO: FAN

Incendiu la showroom-ul auto

ARAD. Faţada reprezentanţei Hyundai de pe Calea Timişorii a luat foc ieri după masă. Pompierii au trebuit să decoperteze faţada showroom-ului pe o suprafaţă de 100 de metri pătraţi deoarece izolaţia dintre pereţi a fost cuprinsă de flăcări. /P.6

Sărăcie
Indicele sărăciei în România.

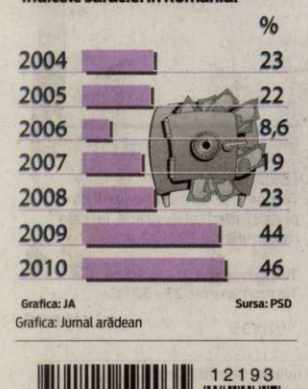

Grafica: JA Sursa: PSD
Grafica: Jurnal arădean

În stradă

Reprezentanţi ai mai multor sindicate spaniole au început ample manifestări anti-guvern. Activiştii plănuiesc să înconjoare clădirea Parlamentului din Madrid în ziua plenului, Poliţia mobilizând deja 1.300 de ofiţeri pentru această super-demonstraţie. FOTO: EPA

Milioanele de la CET merg spre judeţ

Primăria a retras cererea de finanţare pentru datoriile CET deoarece solicitarea nu se încadra în normele legale.

ARAD. Gata cu ajutorul Guvernului pentru CET Arad. Săptămâna trecută anunţam în ziar că mare parte din datoriile companiei de termoficare către CFR Marfă, reprezentând plata transporturilor de cărbune făcute de feroviari, în valoare de peste şase milioane de lei, vor fi achitate de Guvern. Primăria Arad a retras, însă, dosarul de finanţare a arieratelor companiei de termoficare, aşa că cei peste şase milioane de lei vor ajunge, în mare parte, la alte administraţii locale din judeţ care au datorii. Prefectura Arad a anunţat că „Primăria municipiului a trimis o adresă către Direcţia Generală a Finanţelor Publice prin care solicită retragerea dosarului privind cererea de fonduri pentru plata arieratelor. În urma unor verificări, administraţia municipiului şi-a dat seama că sumele cerute nu intră sub incidenţa Ordinului 47/2012, anume că nu sunt arierate, ci alte tipuri de datorii. Din cauza acestei erori de întocmire a documentaţiei exista pericolul ca arieratele altor primării să nu mai fie acoperite".

Cu toate acestea, situaţia a fost îndreptată pe cât posibil, iar acum administraţiile locale din judeţ sunt invitate la Prefectură pentru a cere banii guvernamentali. /P.3

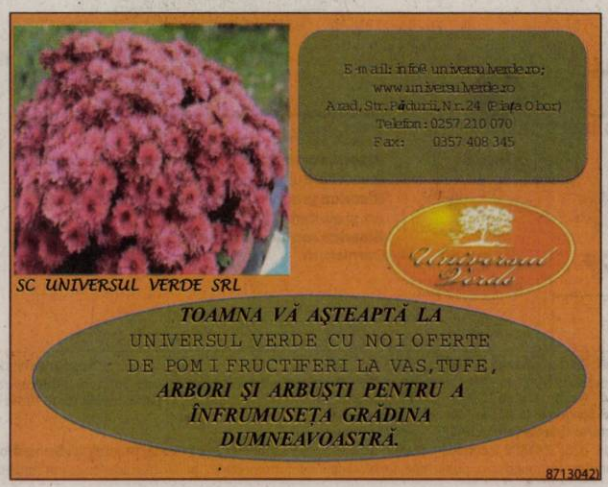

Comisarul şef Nicolae Bătrîn FOTO: JA

Un singur şef la Poliţie

ARAD. Şeful Inspectoratului de Poliţie Judeţean Arad, comisarul şef Aurelian Costache a plecat în concediu, atribuţiile fiind preluate de singurul său adjunct, comisarul şef Nicolae Bătrîn. /P.6

Autostrada, în lucrări FOTO: JA

Fără termene pe autostradă

ARAD. Autostrada Arad-Timişoara nu va fi inaugurată în 30 septembrie, cum anunţau autorităţile. Atât constructorii, cât şi reprezentanţii Companiei Naţionale de Autostrăzi şi Drumuri Naţionale din România (CNADNR) nu mai vor să precizeze nici măcar o dată aproximativă în ceea ce priveşte finalizarea lucrărilor. /P.3

Flavius Măduţa FOTO: JA

Prea mult pentru gigacalorie

ARAD. Vicepreşedintele PSD Arad, Flavius Măduţa, vorbeşte într-un interviu acordat ziarului despre politică pe vreme de campanie electorală, dar şi despre nevoile arădenilor şi despre proiectele pe care le-a pregătit USL Arad pentru a răspunde cerinţelor lor. /P.5

Mai mulţi şefi la ISJ Arad

ARAD. E oficial. La Inspectoratul Şcolar Judeţean Arad vor fi doi inspectori şcolari generali adjuncţi: Nicolae Pellegrini şi Mihai Spânu. /P.3

D. Mitu FOTO: C.M.

Fazele fixe au „îngropat" Şoimii

PÂNCOTA. Trei faze fixe au scos „Şoimii" Pâncota din Cupa României, în meciul de ieri cu Concordia Chiajna. /P.7

12193
9 771222 594035

Remember: 26 septembrie

1898 S-a născut compozitorul George Gershwin, creatorul jazzului simfonic (d. 1937)

1937 A murit Bessie Smith, cântăreaţă de blues (n. 1894)

1948 S-a născut Olivia Newton-John, solistă vocală, actriţă

1961 Bob Dylan îşi face debutul

1963 S-a născut actriţa Keely Shaye Smith

1968 S-a născut Will Smith, actor, compozitor, producător

1969 The Beatles îşi lansează albumul Abbey Road în Anglia

1969 S-a născut actorul Matthew Dale

1973 A murit Anna Magnani, actriţă italiană (n. 1908)

1973 S-a născut actriţa Bridgette Wilson

George Gershwin FOTO:FAN

1974 A murit Titus Lapteş, actor (n. 1903)

1979 A murit Contesa Alexandra Tolstoi, fiica şi secretara scriitorului Lev Nikolaevici Tolstoi (n. 1884)

1990 A murit scriitorul italian Alberto Moravia (n. 1907)

2003 A murit cântăreţul englez Robert Allan Palmer (n. 1949)

2005 A murit scriitoarea britanică Helen Cresswell

Au plecat dintre noi

Hugyecz Ana (1921), Mitco Maria (1932), Macovei Elisabeta (1922), Mag Adalbert (1948), Gligor Aurel (1938), Roth Erica-Eva (1926), Costina Traian (1942), Nedea Ecaterina (1921), Moldovan Anton Francisc (1949), Condoiu Dorica (1947), Giurgiu Traian (1921), Belinţan Dorel-Mircea (1954).

Telefoane utile

☎INFORMAŢII TELEFONICE: 118.932; ☎ROBOT: 1958; ☎APEL UNIC DE URGENŢĂ (SALVARE, POLIŢIE; Pompieri): 112; ☎PRIMARIA MUNICIPIULUI ARAD: Program de relaţii cu publicul (camera 5) luni-vineri între orele 8-20. Tel.: 0257/284.744; tel. centrală: 0257/281.850; ☎S.C. E.ON GAZ ROMÂNIA - Sucursala Arad - Dispecerat şi intervenţie telefon:0357/403.321; ☎DERANJAMENTE CURENT ELECTRIC: 0257/929; ☎INFORMAŢII CFR: 0257/231.777;

Sudoku

REGULI: În fiecare bloc sunt câteva cifre între 1 şi 9, stabilite dinainte. Acestea trebuie completate cu cifrele lipsă, în aşa fel încât fiecare număr să figureze o singură dată. De asemenea, cifrele de la 1 la 9 trebuie să figureze o singură dată atât pe rândurile orizontale cât şi pe coloanele verticale ale celor nouă blocuri luate împreună.

ÎNCEPĂTORI

		1	5			6	8	
			6	3		9	4	
9			1		4	2		
8	2	5					7	
	7			5				2
		4			6	8	5	
4	3	8			5			9
2	5		9		8		1	
				6		5		

AVANSAŢI

6	9							
7					9		1	2
		5	2		4			9
		9			7	1		
						2	9	7
	6	7	1			5		
			9	2	5		8	
	4			1		6		
	5	3	4	8				

Soluţiile jocurilor din numărul precedent:

ÎNCEPĂTORI

2	5	3	1	9	8	7	6	4
7	1	4	6	2	5	9	8	3
9	8	6	3	7	4	1	2	5
1	3	5	9	6	7	8	4	2
6	9	8	2	4	1	3	5	7
4	2	7	8	5	3	6	9	1
8	7	2	5	3	6	4	1	9
5	4	1	7	8	9	2	3	6
3	6	9	4	1	2	5	7	8

AVANSAŢI

4	2	8	1	5	6	3	9	7
7	6	1	9	2	3	4	8	5
9	3	5	8	7	4	2	6	1
6	5	9	3	1	2	8	7	4
3	1	7	4	9	8	5	2	6
2	8	4	5	6	7	9	1	3
8	4	6	2	3	1	7	5	9
1	9	3	7	8	5	6	4	2
5	7	2	6	4	9	1	3	8

UNDE MERGEM în Arad

Cinema

CINEMATOGRAFUL „DACIA”

- **„Despre oameni şi melci” (România, Franţa),** orele 16, 18, 20.

CINEMA CITY ATRIUM

- Băiatu' tatii, orele 14:20, 19:20
- Brutele, orele 21:20
- Campania, orele 14:40, 16:30, 18:30, 20:20, 22:20
- Clopoţica şi secretul aripilor – 3D, orele 14:00, 15:40, 17:30, 19:10
- Dansul dragostei 4: Revoluţia – 3D, orele 13:20, 17:30, 19:30, 21:30
- Despre oameni şi melci, orele 14:00, 16:00, 20:40, 22:40
- Din dragoste pentru Roma, orele 14:10, 19:00
- Epoca de gheaţă 4: Continente în derivă – 3D, ora 15:30
- Eroi de sacrificiu 2, orele 15:30, 17:40, 19:50
- Extra' pază-n cartier, ora 20:50
- În afara legii, orele 16:40, 22:00
- Loveste şi fugi, orele 13:50, 16:10, 18:20, 20:30, 22:50
- Memorie programată, ora 16:50
- Moştenirea lui Bourne, ora 18:00
- Neînfricată – 3D, orele 13:40, 15:50
- Neînfricată – digital, ora 13:20
- Resident Evil: Răsplata – 3D, orele 17:50, 20:00, 22:10
- Ted, ora 21:50
- Terapie de cuplu, orele 13:10, 15:15, 17:20, 19:50, 22:00

Cinema

TEATRUL CLASIC „IOAN SLAVICI”

- „Cu sufletul nu-i de glumit”, de Dimitre Dinev. Regia – Cristian Nedea (joi, 27 septembrie, ora 19, sala Studio)
- „Dovada”, de David Auburn. Regia – Alexandru Berceanu (sâmbătă, 29 septembrie, ora 19, sala mare).

Pieţe şi târguri

Astăzi este zi de piaţă la Sebiş, Almaş, Apateu, Semlac, Sântana, Şilindia, Vârfurile. Târguri săptămânale se desfăşoară astăzi la Chişineu-Criş, Almaş, Şilindia şi Vârfurile.

Mâine, miercuri, va fi zi de piaţă la Pâncota, Beliu, Buteni, Şiclău, Macea, Vânători, Pecica, Şiria şi zi de târg la Beliu şi Buteni.

Sănătate

- **NOU! Policlinica Dr.Turcin,** Str. Eftimie Murgu nr. 67, pune la dispoziţia dvs. Serviciul de cardiologie dotat cu aparatură de ultimă generaţie, consultaţii în contract cu CSAS, EKG computerizat, ecografie cardiacă la cele mai avantajoase preţuri; de dermatologie, oftalmologie şi ORL.

Tel:0257/285510, www.policlinica-turcin.ro

Horoscop

BERBECUL (III.21.-IV.20.)

Aveţi succes într-o călătorie de afaceri. Vă recomandăm să fiţi atent cu persoanele care vă însoţesc. După-amiază puteţi să rezolvaţi o problemă de natură sentimentală. Fiţi ceva mai îngăduitor!

TAURUL (IV.21.-V.20.)

Dimineaţa sunteţi foarte activ şi sociabil şi vă înţelegeţi bine cu toată lumea. Reuşiţi să vă păstraţi optimismul, în ciuda problemelelor sentimentale care vă frământă. Profesional, staţi bine.

GEMENII (V.21.-VI.21.)

Aveţi suficientă energie pentru a începe noi activităţi pentru familie şi casă. Partenerul de viaţă şi familia vă sprijină. Vă recomandăm să vă detaşaţi de problemele financiare din ultima vreme.

RACUL (VI.22.-VII.22.)

Dimineaţa sunteţi apreciat pentru entuziasmul de care daţi dovadă. Vă simţiţi bine la o întâlnire cu prietenii şi este posibil să fiţi invitat la o petrecere. Vă recomandăm să fiţi cumpătat, ca să nu aveţi probleme cu sănătatea.

LEUL (VII.23.-VIII.23.)

Dimineaţa luaţi o hotărâre prin care vă schimbaţi tot programul zilei. Este posibil să vă întâlniţi cu câţiva prieteni şi să începeţi pregătirile pentru o petrecere.

FECIOARA (VIII.24.-IX.23.)

Sunteţi plin de entuziasm şi puş pe schimbări. Acum este momentul să vă faceţi planuri de viitor. Este o zi prielnică pentru investiţii, afaceri şi călătorii în interes personal.

BALANŢA (IX.24.-X.23.)

Vă îmbunătăţiţi considerabil situaţia financiară. Luaţi bani atât de la serviciu, cât şi dintr-o afacere. Aveţi ocazia să faceţi o investiţie rentabilă, pe termen lung. Vă sfătuim să vă menajaţi sănătatea.

SCORPIONUL (X.24.-XI.22.)

Aveţi încredere în forţele proprii şi daţi dovadă de spirit de aventură. Vă sfătuim să nu riscaţi prea mult. Este o zi favorabilă călătoriilor în interes de familie, din care vă întoarceţi cu bani.

SĂGETĂTORUL (XI.23.-XII.21.)

Astăzi daţi dovadă de mult curaj în afaceri. Vă sfătuim să ţineţi seama de sfaturile unei rude mai în vârstă. După-amiază s-ar putea ca partenerul de viaţă să vă reproşeze ceva.

CAPRICORNUL (XII.22.-I.20.)

Pe plan financiar, se pare că nu parcurgeţi o perioadă prea bună. Căutaţi noi surse de venituri! Spiritul de aventură şi optimismul vă determină să vă asumaţi riscuri. Vă recomandăm să fiţi prudent şi să evitaţi speculaţiile financiare.

VĂRSĂTORUL (I.21.-II.20.)

Treceţi mai uşor peste grijile cotidiene, graţie entuziasmului şi optimismului cu care începeţi ziua. După-amiază faceţi planuri pentru o călătorie mai lungă împreună cu persoana iubită.

PEŞTII (II.21.-III.20.)

Vă sfătuim să acordaţi mai multă atenţie celor apropiaţi, pentru că s-ar putea să vi se reproşeze că sunteţi indiferent. Este cazul să fiţi mai prudent.

„Jurnal arădean” vă ascultă

Între orele 11-13, la telefonul 0257-280943, redactorul nostru vă stă la dispoziţie.

ARAD. Mircea Mărginean locuieşte în Arad şi este factor poştal. Domnul Mărginean ne-a sunat pentru a atrage atenţia asupra stării unor drumuri din municipiu. „Circul în fiecare dimineaţă pe strada Miron Costin în direcţia Gării. În primul rând strada nu este iluminată, becurile fiind arse sau pur şi simplu existând o defecţiune, strada este plină de gropi, iar în zona unor imobile în construcţii sunt câteva haite de câine. De fiecare dată când circulăm pe această stradă ne punem viaţa în pericol, iar autorităţile ar trebui să acţioneze”, ne-a spus cititorul nostru.

H.M. domiciliază în Arad pe strada Ştefan Augustin Doinaş. Cititoarea noastră ne-a contactat telefonic pentru a cere sprijinul autorităţilor în vederea reparării unei părţi din trotuar. „Pe partea stângă din direcţia Gară spre Piaţa Mihai Viteazul, trotuarul este plin de gropi şi aproape impracticabil. Nu dorim foarte multe, ci doar să se facă unele «plombări» pe acest trotuar. Pentru noi, cei mai în vârstă, care mergem la piaţă cu cărucioare, ar fi foarte important ca trotuarul să fie reabilitat măcar în parte”, a mărturisit doamna H.M.

JA-A.P.

Curs valutar

DENUMIREA VALUTEI	BNR	BCR		BRD		Intesa Sanpaolo Bank		Banca Românească		MKB Nextbank		Alpha Bank		Casa de schimb LUXOR	
		C	V	C	V	C	V	C	V	C	V	C	V	C	V
Euro	4,51	4,44	4,57	4,44	4,59	4,46	4,54	4,49	4,54	4,48	4,56	4,49	4,53	4,47	4,52
Dolar SUA	3,49	3,42	3,56	3,42	3,56	3,45	3,53	3,47	3,53	3,45	3,56	3,46	3,52	3,44	3,51
Forint	0,0159	0,0153	0,0165	0,0149	0,0166	0,0155	0,0165	-	-	0,0153	0,0166	-	-	0,0158	0,0161
Gram aur	198,75														

Vremea

Miercuri, 26 septembrie

16° LA ORA 6 — temperaturile se vor situa între 15 şi 16 grade. Vântul va sufla cu 16 km/h dinspre SSE.

29° LA ORA 18 — temperaturile se vor situa între 28 şi 29 grade. Vântul va sufla cu 11 km/h dinspre S.

www.aradon.ro

Ziua precedentă

Arad	13-27°C	Umiditate:	50%
Lipova	12-26°C	Presiune:	982 hPa
Chişineu-Criş	12-26°C	Precipitaţii:	40 %
Săvârşin	11-26°C	Vânt:	16 Km/h
Sebiş	11-26°C	Direcţie vânt:	V

Azi

Temperaturile se vor situa între 16 şi 29 grade. Vântul va sufla cu 11 - 16 km/h, dinspre SSE.

Soarele

Răsare: 7:28
Apune: 19:24

FAZELE LUNII

16. 09. | 23. 09. | 30. 09. | 8. 10.

MIERCURI	JOI	VINERI	SÂMBĂTĂ
16° 29° senin	16° 31° senin	16° 32° senin	11° 23° parţial înnorat

Calendar

Biserica ortodoxă: Sfântul Apostol si Evanghelist Ioan; Sfântul Voievod Neagoe Basarab (Post)
Biserica greco-catolică: Săvârşirea din viaţă a Sf. ap. şi ev. Ioan
Biserica romano-catolică: Ss. Cosma şi Damian, m.

Prognoză pentru trei zile

Temperaturile minime vor fi cuprinse între 11 şi 16 grade, iar cele maxime între 23 şi 32 grade.

Temp.minime: 11 - 16 °C
Temp.maxime: 23 - 32 °C.

JURNAL ARĂDEAN
B-dul Revoluţiei nr. 62, Arad
BRAT Auditat de BRAT
Reclamaţii difuzare: 0257/212.032

Director editor: Mircea Ţişcă (8427)
Secretariat: 0257.281802 (centrala), fax - 0257.212.012
Şef departament difuzare: Carmen Csordas
Marea publicitate: 0257.280904; Mica publicitate: 0257.210775
Tiparul executat la: Tipografia Inform Media Debrecen

Redactor şef: Adriana Barbu (8416) Responsabil de număr: Gabriela Groza
Secretar general de redacţie: Gabriela Groza (8423); Departamente: Eveniment: Simona Butaru, Monica Ardelean (8405), Alin Gherasim (8417), Ioana Costaş (8414); Politic: Simion Todoca (8434); Economic: Andreea Pintea (8415); Cultură, Învăţământ: Vasile Filip (8421); Social: Diana Duţu (8413); Sport: Daniel Scridon (8424), Leo Sfâra (8422), Dan Lazăr.
Tehnoredactare: Ghizela Şerban (8409), Daniel Munteanu.
REDACŢIE: tel. 0257.281802 (centrala); fax 0257.212.012, 0257.228.592; e-mail:redactia.jurnalaradean@informmedia. ro, adevaruldearad@informmedia.ro, publicitate.jurnalaradean@informmedia.ro, publicitate.adevarul@informmedia.ro

Mai mulţi şefi la IŞJ Arad

ARAD. E oficial. La Inspectoratul Școlar Județean Arad vor fi doi inspectori școlari generali adjuncți. De câteva zile a venit confirmarea de la minister pentru numirea în funcția de inspector școlar general adjunct a inspectorului Mihai Spânu. După ce a fost schimbat, în 2010, din funcția de inspector resurse umane și s-a întors la catedră, din toamna acestui an a fost, din nou, numit pe aceeași funcție (inspector resurse umane) în cadrul inspectoratului. De la mijlocul lui septembrie a devenit adjunctul IŞJ alături de Nicolae Pellegrini.

În acest fel s-a revenit la vechea organigramă a Inspectoratului Școlar Județean care prevede doi inspectori generali adjuncți în fruntea instituției ce conduce învățământul arădean. **JA-M.A.**

Testările, efectuate de personal specializat FOTO: FAN

Testări gratuite la Real

ARAD. Arădenii interesați să-și măsoare tensiunea și să afle care este indicele lor de masă corporală au posibilitatea de a afla aceste date, fără să plătească niciun ban. Testările gratuite sunt oferite de hipermarketul Real și se vor putea face în weekendurile 29-30 septembrie și 6-7 octombrie (între orele 11.00-17.00), cu ocazia Zilei Inimii (marcată internațional în ultima duminică din septembrie).

„La prima ediție a Zilei Inimii din Galeriile Real, cea din 2011, am testat peste 4.000 de persoane în două zile. Anul acesta vom dedica două weekenduri acestui proiect, întrucât clienții noștri sunt dornici să afle despre sănătatea lor" - spune Ioana Laura Pașca, director marketing Galeria Real.

Scopul campaniei „Ziua Inimii" este de a-i încuraja pe oameni să adopte un stil de viață sănătos și să-i facă să conștientizeze riscul pe care îl reprezintă bolile cardiovasculare.

62% dintre români mor din cauza bolilor de inimă, țara noastră ocupând locul trei în lume din acest punct de vedere. **JA-D.D.**

Împotriva lui Văcean

Consilierul local Sergiu Bîlcea, primul ales din CLM care nu vrea să lase Filarmonica pe „mâna unui personaj ca Văcean".

Sergiu Bîlcea va lua cuvântul în CLM FOTO:JA

ARAD. Primul dintre aleși. Este vorba de consilierul local Sergiu Bîlcea (PNL), primul dintre aleșii municipali care reacționează la solicitarea presei adresată primarului Gheorghe Falcă, de a dispune un audit la Filarmonica de Stat Arad.

Bîlcea a declarat: „Observ că primarul Gheorghe Falcă ignoră cererea presei de a dispune un audit la Filarmonică, deși solicitarea i-a fost adresată cât se poate de fățiș, prin intermediul unei scrisori deschise. Nu știu ce motive are domnul primar să nu ia în calcul o asemenea posibilitate, de a dispune un audit acolo, dar o să fac și eu apel în acest sens la domnia sa, în calitate de consilier local municipal. Poate că măcar pe mine o să mă bage în seamă, dacă pe ziariști îi tratează cu dispreț".

Alesul CLM mai precizează că situația de la Filarmonică trebuie să-și găsească rezolvarea cât mai urgent, pentru că instituția are de suferit de pe urma atitudinii celui care o conduce, Alin Văcean. „Am văzut cu toții ce se petrece la Filarmonică, nemulțumirile care există acolo, generate de comportamentul impardonabil al directorului Văcean. Tot din cauza acestuia din urmă, instituția a fost pusă de presă într-un con de umbră, lucru care trebuie să înceteze, chiar și prin plecarea directorului Văcean, pentru că tot ce s-a întâmplat indică faptul că el este sursa problemelor de acolo. Sper ca și colegii mei din Consiliul Local Municipal să fie în asentimentul meu, pentru că nu mai putem lăsa o instituție ca Filarmonica la mâna unui personaj ca Văcean", a conchis Sergiu Bîlcea. **JA.- A.B.**

Și controlul Curții

Ca de final, alesul a declarat că susține și cererea publică adresată de ziariști Curții de Conturi, de a demara un control la Filarmonica de Stat Arad.

Milioanele de la CET, spre judeţ

ARAD. „Situația a fost îndreptată, iar suma rămasă nerepartizată este disponibilă pentru plata arieratelor deținute de alte primării din județul Arad. Administrațiile locale mai pot depune solicitări până miercuri, la ora 15:30", a declarat prefectul Cosmin Pribac. Acesta a mai anunțat că, dacă vor mai rămâne cereri neacoperite, acestea vor fi plătite cu ocazia următoarei rectificări bugetare.

CET rămâne cu datorii uriaşe FOTO: JA

Plățile

Potrivit informaţiilor primite de la Prefectură în legătură cu ajutorul guvernamental, până în prezent au fost realizate plăţi în valoare de aproape 2,7 milioane, iar suma cererilor primite de la primăriile din judeţ, dar care nu a fost satisfăcută, este de 2.174.703 lei.

În ceea ce privește Primăria Arad, reprezentanții instituției susțin că „municipiul Arad nu are datorii directe, datoriile CET către CFR Marfă neîncadrându-se în prevederile ordinului. Municipiul Arad va transmite Ministerului Finanțelor o solicitare de completare a prevederilor ordinului în sensul includerii și altor situații". Mai pe scurt, cu toate că Primăria este acționar majoritar la CET, nu poate solicita ajutorul Guvernului în numele companiei. Ordinul se referea strict la arieratele administrațiilor locale, și nu la arieratele companiilor din subordinea primăriilor. **JA-A.G.**

Viaţă bogată de cerşetor

ARAD. Nu se sfiesc să întindă mâna și să joace rolul victimei. Un rol pentru care au toate accesoriile: haine ponosite, texte lacrimogene și întotdeauna o poveste plină de dramatism. Un rol care le asigură venituri substanțiale: 500 de lei pe zi.

Sumele au fost „mărturisite" chiar de către un cerșetor prins de poliția locală, Haraga Călin, care solicita diverse sume de bani trecătorilor. Avea asupra lui 160 de lei, un MP 3 și trei telefoane mobile. „ Bărbatul le-a declarat polițiștilor că suma primită de la trecători în decursul unei zile poate ajunge și la 500 de lei", se arată în comunicatul poliției locale. Cerșetorul era din Jibou și se afla în evidențele DGAS și Protecția Copilului din Sălaj. **JA-M.A.**

Un ghinion cu sfârşit fericit în Gara Arad

ARAD. Un gest simplu, normal pentru o societatea civilizată dar care la noi surprinde de fiecare dată. Nu te aștepți ca după ce ai pierdut un portofel, un telefon sau orice altceva să le și recuperezi. Și totuși se mai întâmplă... S-a întâmplat în după-amiaza zilei de luni, când un arădean și-a uitat borseta cu acte, bani și telefon mobil în trenul cu care venise dinspre Curtici. Și-a dat seama la scurtă vreme după ce coborâse din tren că nu avea borseta la el și s-a întors plin de scepticism la gară.

Gara Arad a purtat noroc FOTO:FAN

Gestul salvator

Nu mai era nimic în vagon dar tot ce se pierduse era deja la biroul poliției TF din Gara Arad. „Cineva din tren le găsise și le-a predat biroului de poliție. Până am ajuns acolo, polițistul de serviciu deja îmi anunțase familia că toate actele sunt în siguranță. La fel și banii și telefonul mobil. Nu mă așteptam să le mai recuperez", mărturisește cititorul nostru.

Și după acest happy-end, se cuvin mulțumiri. „Nu pot decât să le mulțumesc celor care au predat actele la poliție și polițistului care s-a grăbit să ne anunțe. E un gest de omenie, de civilizație de care nu te mai aștepți să ai parte, dar care te face să mai crezi că încă mai avem șanse să fim un popor în care gesturi ca acestea să nu fie excepția de la regulă, ci regula" a declarat arădeanul. **JA-M.A.**

Fără termene pe autostradă

ARAD. Gata, s-a renunțat la orice termen înaintat în legătură cu inaugurarea autostrăzii Arad-Timișoara. Atât constructorii, cât și reprezentanții Companiei Naționale de Autostrăzi și Drumuri Naționale din România (CNADNR) nu mai vor să precizeze nici măcar o dată aproximativă în ceea ce privește finalizarea lucrărilor pe șoseaua de mare viteză. Și asta în condițiile în care, la sfârșitul lunii august, după alte câteva amânări, drumarii anunțau că pe 30 septembrie lucrările vor fi finalizate și autostrada inaugurată. „Am avut discuții cu responsabilii de proiect, iar în prezent nu putem comunica o dată pentru inaugurarea acestui tronson", a declarat Claudia Buzatu, purtătorul de cuvânt al CNADNR. Cu toate acestea, se pare că finalizarea lucrărilor se va consuma cândva în primăvara lui 2013, prin luna aprilie. Constructorul mai lucrează încă la poduri, dar a intrat deja și în reparații ale asfaltului după ce bitumul a cedat pe mai multe porțiuni ale autostrăzii. **JA-A.G.**

Pentru anul şcolar 2012 -2013 Liceul Tehnologic UCECOM „Spiru Haret" Arad face înscrieri pentru :
- **absolvenţi de 8 clase** – liceu tehnologic sau şcoală profesională la meseriile:bucătar, coafură, ospătar.
- **absolvenţi de 9 clase** (an şcolar 2011/2012) –şcoală profesională la meseriile: bucătar, coafură.
- **absolvenţi de liceu cu sau fară diplomă de bacalaureat** – şcoală postliceală la specializările: coafor stilist, cosmetician.
- **adulţi** – cursuri de calificare cu durată de 6 – 9 luni, la calificările: manichiurist-pedichiurist, stilist protezist de unghii, coafor, bucătar, ospătar, mecanic auto, electrician exploatare medie şi joasă tensiune, zidar, instalator sanitar şi gaze.

Informaţii suplimentare la sediul şcolii din Arad, str. Emil Gîrleanu nr.1 sau la telefon: *0257-280967.*
(328136)

S.C. LAZAR & SOHNE S.R.L., ARAD
ANGAJEAZA: MANIPULANTI MARFURI
OFERIM SALARIU ATRACTIV, TICHETE DE MASA
SI DECONTARE TRANSPORT
DETALII LA SEDIUL FIRMEI - ARAD, CALEA 6 VANATORI, NR. 1-3,
BIROUL RESURSE UMANE

Sunaţi acum! Vă ajutăm!
Maşina?
5.500 RON 171 RON/36 luni
Imobil?
10.000 RON 113 RON/120 luni
50.000 RON 386 RON/180 luni
Dezvoltare afacere?
200.000 RON 1000 RON/300 luni
Reinnoire?
Telefon: 0257-251.488
Fax: 0257-251.422
E-mail: office.bis1@gmail.com
Arad * Luni-Vineri 9-17
Finanţare alternativă. Compania noastră se ocupă de organizarea în grupuri de cumpărători!
(2866)

LaurusMedical clinics
Tratamente fără operaţie
- Hemoroizi, fisuri anale
- Varice, ulcere varicoase
- răni datorate diabetului
- răni deschise

Nou Video-Gastroendoscopie

Dermato-Venerologie
- Depistarea cancerului cu Dermatoscopul Digital
- Tratament pentru acnee şi psoriazis (PUVA-UVA)
- Tratament împotriva căderii părului - Crioterapie
- Depistarea alergiilor prin PATCH-TESTARE
- Boli Venerice - Depistare şi Tratament
- Eliminarea aluniţelor, negilor prin Radiofrecvenţă

Arad: 0257 - 213 888
www.laurusmedical.ro
Bucureşti Cluj Galaţi Piteşti Ploieşti Bacău Suceava Braila Focşani Deva
490720

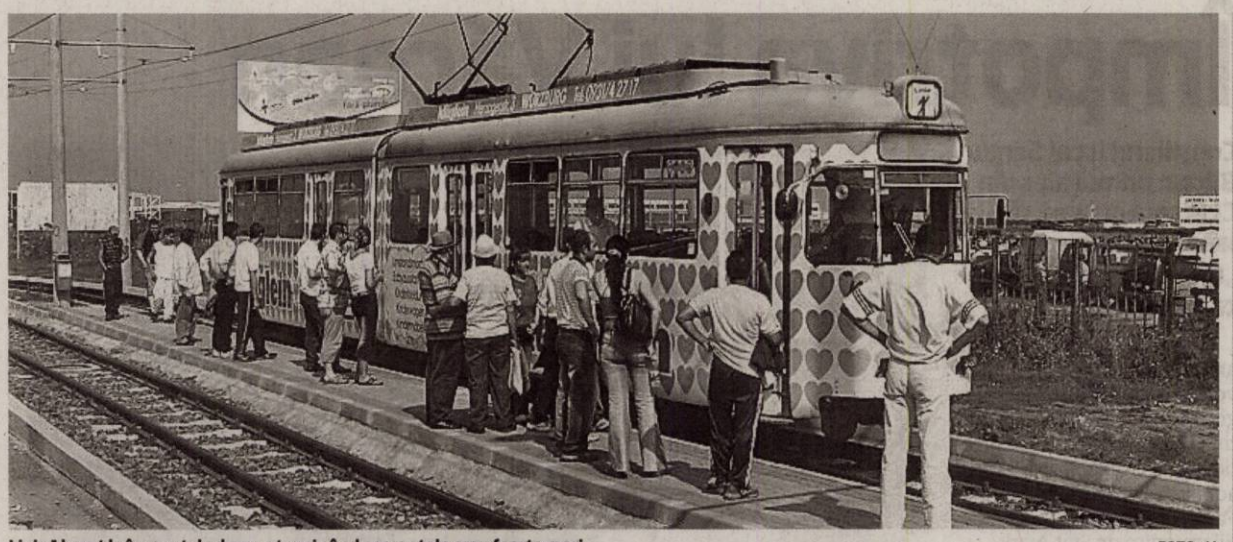

Linia 1 barat la început de drum, atunci când speranţele erau foarte mari FOTO: JA

Cu tramvaiul spre faliment

Linia de tramvai 1 barat, cea care face legătura municipiului cu zona industrială vest, nu este una ce să aducă profit.

ARAD. Câteva milioane de euro au fost investite în prelungirea liniei de tramvai 1 spre zona industrială vest, undeva prin anul 2000, însă în acest moment linia este aproape de a ajunge istorie. Doar două tramvaie mai trec zilnic pe acest traseu, lipsa abonaților fiind motivul pentru care CTP nu poate susține o activitate mai intensă.

„Linia e funcțională. Nu există probleme tehnice, doar că nimeni nu e interesat să o folosească, referindu-mă aici la angajatorii din zona industrială, întrucât capătul liniei este departe de hale. Avem câteva convenții încheiate cu unii angajatori prin care le asigurăm transportul, însă, prin intermediul microbuzelor și autobuzelor din dotare", ne-a spus Mariana Birău, director CTP Arad.

Încercările administrației

Și Primăria Municipiului Arad a încercat să relanseze linia 1 barat. „Au fost încercări, însă nu au existat suficienți călători interesați. Primăria a organizat inclusiv întâlniri cu reprezentanții fabricilor din zonă, la care a fost expusă problema, dar aceștia nu s-au arătat dispuși să renunțe la transportul salariaților cu autocarele", a declarat purtătorul de cuvânt Corina Drăghici.

Acuzele politice

USL Arad, prin vocea copreședintelui Dorel Căprar, a acuzat, în cadrul unei conferințe de presă, faptul că linia de tramvai care leagă municipiul de zona industrială nu este funcțională, fiind abandonată în favoarea unor companii private de transport în comun.

„Sunt convins că la mijloc sunt interesele economice ale celor de la PDL, interesați să le bage pe gât firmelor mijloace de transport ale unor firme clientelare. Este inexplicabil faptul că nu se folosește linia de tramvai realizată din fonduri europene. Toate argumentele pledează în favoarea utilizării liniei: tramvaiul este un mijloc de transport mai puțin poluant; prin utilizarea tramvaiului, se poate decongestiona traficul rutier.

Nu cred că se poate pune în niciun fel problema rentabilității liniei, atât timp cât sunt mii de muncitori care merg la serviciu în zona industrială, la intervale orare care pot fi ușor controlate. Cred că folosirea liniei de tramvai ar ajuta foarte mult și CTP. Nu este normal ca interesele firmelor clientelare ale PDL să fie considerate mai importante decât interesele arădenilor!", a declarat Dorel Căprar.

ANDREEA PINTEA
andreea.pintea@informmedia.ro

Cartierul Vlaicu, în top

La popul opus, cel mai solicitant cartier în ceea ce privește transportul în comun este Aurel Vlaicu. Potrivit CTP, numărul mare de călători care circulă zilnic dintre cartier spre centrul orașului și invers a făcut ca în această zonă să existe și cele mai multe linii de tramvai.

Curăţenia în Curte se face prin Constituţie

Senatorii au respins proiectul de lege care interzice numirea la CCR a unor judecători care au fost membri ai unui partid.

ARAD. Proiectul care viza modificarea Legii privind funcționarea Curții Constituționale prevede că judecătorii numiți la CCR trebuie să nu fi făcut parte din vreun partid politic și să dea o declarație pe proprie răspundere în acest sens.

Igaş: prin Constituţie

Senatorul PDL Traian Igaș este de părere că „într-adevăr, interdicția numirii unor judecători care au făcut politică poate să crească încrederea în acest for, de maximă importanță. Pentru a-i conferi o și mai mare importanță, cred eu, este bine ca această prevedere să fie inclusă în Constituție. România merită o Constituție adaptată statutului de membru al Uniunii Europene, cu o Curte Constituțională asupra căreia să nu poată plana suspiciuni de posibil partizanat politic".

Marian: prin consens

Celălalt senator arădean, Ovidiu Marian, din grupul parlamentar USL, este de părere că „o lege care să garanteze funcționarea Curții Constituționale și emiterea unor decizii strict pe baza Constituției trebuie dezbătută și adoptată prin consensul tuturor partidelor parlamentare. Indiferent de modificările care vor fi aduse Constituției, trebuie să excludem orice posibilitate ca această Curte să poată emite decizii altfel decât conform prevederilor exprese ale legii fundamentale". **JA-S.T.**

Senatorii au respins proiectul FOTO: FAN

Luca explică votul pe legea mamelor

ARAD. Deputatul PSD, Ciprian Luca, apreciază votul plenului Camerei Deputaților privind majorarea indemnizației pentru creșterea copilului.

„Fostele guverne, prin votul majoritar deținut la vremea aceea în Parlament au diminuat toate mijloacele financiare prin care o mamă își poate crește copilul. În repetate rânduri am luat atitudine față de abuzurile comise de PDL și nu pot să nu îmi exprim satisfacția pentru reușita îndreptării situației mamelor și a nou-născuților", afirmă deputatul Luca.

Demnitarul arădean susține că prin noile măsuri luate ieri și mamele care înregistrează datorii către bugetul de stat beneficiază de alte condiții. „Era aberant să tai brusc indemnizația pentru creșterea copiilor acelor mame care au datorii la stat. Consider că aceste datorii trebuie plătite, însă trebuie să ne gândim și la situația individuală a acelor familii", a conchis Ciprian Luca.

Camera Deputaților a adoptat majorarea indemnizației de creștere a copilului de la 75% la 85% din venitul net, începând cu 1 octombrie 2012. **JA-A.P.**

Întâlnire cu Gheorghe Schwartz

ARAD. Scriitorul Gheorghe Schwartz vine azi, 26 septembrie, ora 13, la Biblioteca Județeană „A.D. Xenopol", în proiectul „Personalități arădene".

Membru al Uniunii Scriitorilor din România din anul 1976, prozatorul arădean Gheorghe Schwartz s-a născut la Lugoj, județul Timiș, în 16 septembrie 1945. Școala primară, gimnaziul și liceul le-a urmat tot la Lugoj. A absolvit Facultatea de Istorie-Filosofie, secția Limba și literatura română, specialitatea defectologie, din cadrul Universității Babeș-Bolyai din Cluj Napoca, în anul 1968. Devine doctor în filosofie în anul 2000.

Debutul său editorial a avut loc în revista literară „Familia" din Oradea, în anul 1969, cu proză scurtă. Volumul de debut, romanul „Martorul ", apare în 1972, la editura „Facla" din Timișoara. Au urmat alte 25 de cărți - printre care „Pietrele", „Ucenicul vrăjitor", „A treia zi", „Spitalul", „Efectul P", „Maximele Minimele", „Castelul albastru", „Om și lege", „Cei o sută -Anabasis" etc., cărți pentru care scriitorul arădean a primit mai multe premii. **JA-V.F.**

Gheorghe Schwartz FOTO: FAN

Rețeta zilei

Prăjitură vanilată cu sirop de rodii

INGREDIENTE. 200 g unt, 200 g zahăr tos, 3 ouă, zeamă de la o lămâie, 240 g făină, 1 linguriță praf de copt, 1/2 linguriță extract de vanilie. Pentru siropul de rodie: sucul de la 1/2 de lămâie, 2 rodii (semințele de la una, sucul de la cealaltă), 85 g zahăr tos, 1/2 linguriță extract de vanilie.

MOD DE PREPARARE. Se unge și tapetează cu făină o formă de tort. Mixează untul împreună cu zahărul până devine pufos și zahărul s-a topit. Adaugă câte un ou mixând bine după fiecare. Apoi adaugă sucul de lămâie și extractul de vanilie. Adaugă și făina amestecând ușor. Pune aluatul de prăjitură în formă și lasă-l la cuptor pentru aproximativ 50 de minute, până când trece testul cu scobitoarea. Prepară și siropul de rodie: amestecă sucul de la jumătatea de lămâie cu semințele de rodie și sucul de la rodie, adaugă zahărul și extractul de vanilie. Pune amestecul pe foc la flacără mică până când zahărul se dizolvă și siropul se îngroașă. Scoate prăjitura din cuptor și las-o să se răcească pentru câteva minute, după care înțeap-o cât mai des cu o scobitoare. Toarnă deasupra siropul de rodie. **Poftă bună!**

Rubrică sponzorizată de cora (2087)

Pentru mai multe rețete intră pe www.culinar.ro

Întreruperi curent

Joi, 20 septembrie 2012. În municipiul Arad: h 8.30-18.30: Calea Aurel Vlaicu 274 - SC Indagrara Prodcom SA Arad, SC Moara Vest SRL, SC Amarad SA, Meșterul Manole - SC General Com Invest SRL; **h 10-12:** DN 7 Centura - SC Nagy Junior Pneu - Service SRL, SC Miranda Construct SRL, SC Dolly Trans Company SRL, Cometei - RA Drumuri Municipale Arad, Grădina Poștei (p). **În județ: h 8-19:** Sânpaul; **h 9-15:** Pârneşti.

Soluția integramei de ieri

L ■ CAR ■ O ■ A ■ O ■ TEMA ■ ISCALIRI ■ CALIGRAFIE ■ N ■ STI ■ VA ■ RI ■ DUD ■ IDEI ■ PANA ■ ZI ■ CEAS ■ OL ■ ARTAG ■ U ■ NECTAR ■ CU ■ O ■ CS ■ UO ■ GET ■ SA ■ EP ■ CAINOS ■ CT ■ IMORALE ■ CITET ■ NEA ■ TR ■ DAT ■ ARI ■ TITLU ■ NU ■ ITIC ■ RAVASE ■ PIX ■ ITA

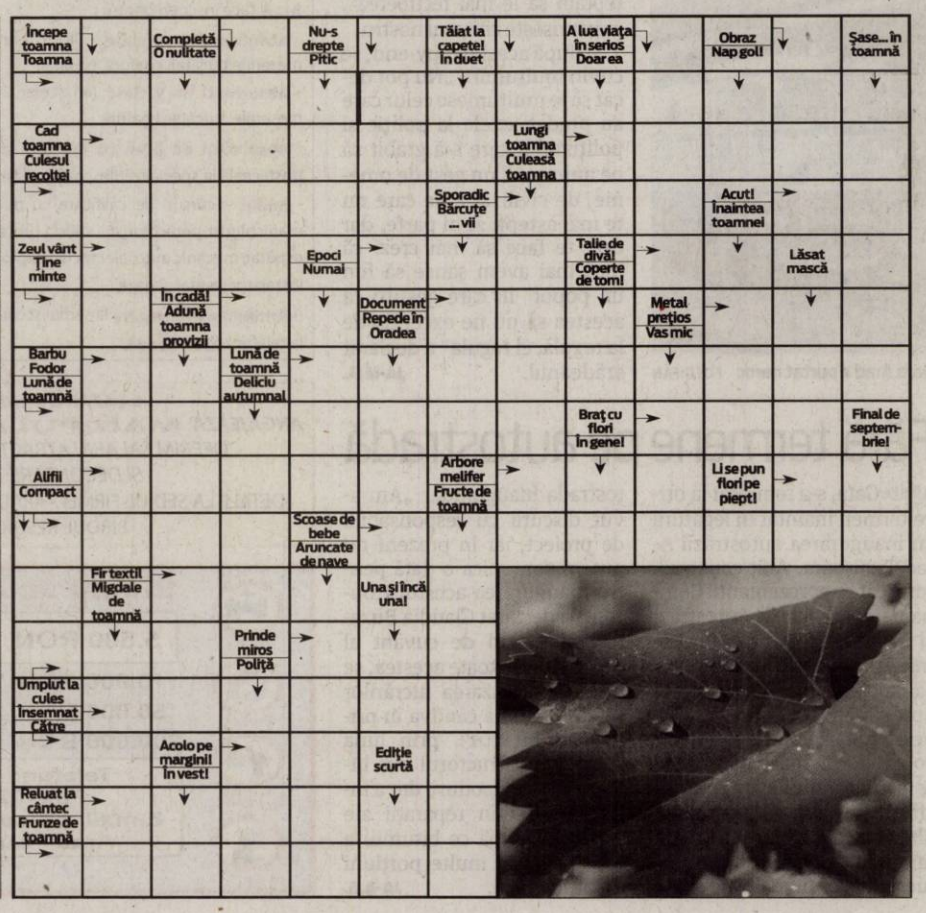

Interviu JA. **Vicepreşedinte PSD Arad, Flavius Măduţa**

„Costul cheltuielilor de întreţinere este prea mare!”

Discuţie cu Flavius Măduţa despre politica în vreme de campanie electorală, cererile arădenilor şi oferta USL Arad.

JURNAL ARĂDEAN. Domnule Flavius Măduţa, mai este puţin timp până la alegerile parlamentare. Se poate guverna în această perioadă, sau este un timp pierdut exclusiv pentru campania electorală?

FLAVIUS MĂDUŢA. Cred că toată lumea s-a cam săturat de campaniile electorale. Cel mai bine pentru USL este să continue să demonstreze românilor că ştie să guverneze în interesul cetăţenilor. Mă bucur să văd că se şi întâmplă acest lucru, că sunt abordate problemele reale ale cetăţenilor. De exemplu, Guvernul a reînfiinţat posturile de poliţie din mediul rural. S-a răspuns astfel unei probleme reale, care ţine de siguranţa populaţiei. M-am bucurat să văd că au fost angajaţi toţi absolvenţii promoţiei 2011 ai Academiei de Poliţie. Mi se pare inacceptabil ca România să nu fie în stare să le ofere acestor tineri posturi conform pregătirii lor profesionale, în condiţiile în care este nevoie de forţe noi pentru a asigura un climat de linişte şi ordine publică. Tot pentru tineri, mă bucur că a fost adoptată legea cu privire la Bacalaureatul profesional. Nu este normal ca jumătate dintre absolvenţii liceelor să rămână fără diplome şi fără perspective. De anul viitor, părinţii şi elevii vor decide mai uşor dacă se vor pregăti pentru a urma o facultate şi vor învăţa mai mult sau dacă vor urma o meserie, caz în care vor obţine mai uşor o diplomă, care să le permită să se angajeze. Cred că adoptarea Bacalaureatului profesional este o decizie foarte bună pentru tineri.

> Nu este normal ca unii politicieni care trăiesc foarte bine să ia decizia condamnării la sărăcie a mii de arădeni!

Aţi vorbit despre priorităţile cetăţenilor. Bănuiesc că vorbiţi des cu arădenii, care credeţi că ar fi priorităţile acestora?

FLAVIUS MĂDUŢA. Dacă vă referiţi la arădenii din municipiu, pe cei mai mulţi îi afectează în acest moment preţul exagerat de mare al cheltuielilor de întreţinere. Este o problemă care ţine de autorităţile locale. Din păcate, aşa cum PSD a arătat de mai multe ori, Aradul este unul dintre puţinele oraşe care a eliminat total subvenţia Gigacaloriei. Costul întreţinerii este aproape dublu, comparativ cu cel suportat de clujeni, de exemplu! Una dintre explicaţiile pentru preţul mare al Gigacaloriei este legată de pierderile mari pe reţeaua de transport, datorate lipsei unor investiţii din partea administraţiei locale. În perioada imediat următoare, colegii consilieri municipali din USL vor depune un proiect de hotărâre pentru reintroducerea subvenţiilor pentru preţul Gigacaloriei, în aşa fel încât cheltuielile de întreţinere să scadă. După ce se vor realiza investiţii care să scadă preţul de producţie al Gigacaloriei şi se vor reduce pierderile pe reţeaua de transport, subvenţiile pot fi eliminate. Motivul pentru care noi, cei din USL, cerem reintroducerea subvenţiilor este foarte clar: costul cheltuielilor de întreţinere este prea mare, în condiţiile în care arădenii au venituri mai mici şi în condiţiile în care, în general, costul vieţii de zi cu zi este mai mare! Ştiu foarte multe cazuri în care arădenii stau în frig sau închid caloriferele în unele camere şi stau toată iarna într-o singură încăpere. Nu este normal ca unii politicieni care trăiesc foarte bine să ia decizia condamnării la sărăcie a mii de arădeni!

Ce şanse credeţi că sunt pentru a reuşi promovarea proiectului? Veţi fi acuzaţi de populism, într-un an electoral...

FLAVIUS MĂDUŢA. Nu este vorba despre populism. Trebuie să precizăm foarte clar că proiectul de hotărâre este redactat în principal de către ULAL, uniunea aociaţiilor de locatari, care nu face politică. Aici este vorba despre interesul arădenilor. Administratorii de bloc ştiu foarte bine cât de greu se pot încasa cheltuielile de întreţinere, pentru că efectiv oamenii nu au bani. Un proiect de hotărâre în acest sens a fost depus şi în primăvară, dar noi îl reluăm acum, pentru ca subvenţiile să poată fi prevăzute în bugetul pentru anul viitor. USL are o reprezentare mult mai bună acum în Consiliul Local Municipal, chiar dacă nu avem voturi suficiente. Reducerea preţului la cheltuielile de întreţinere a fost principala promisiune electorală a USL şi este normal să promovăm acum acest proiect de hotărâre, să încercăm să îi convingem pe toţi consilierii municipali să voteze în interesul arădenilor. Una dintre marile greşeli pe care le-au făcut politicienii în ultimii ani este că au uitat, ori s-au făcut că uită, pe cine trebuie să reprezinte. Politicienii au de luat decizii în interesul celor care le-au dat votul. Am citit în presă că unii parlamentari PDL spuneau că legile trebuie făcute împreună cu arădenii. Oare au fost de acord arădenii cu majorarea TVA, care a scumpit exploziv viaţa de zi cu zi? Sau cu tăierea pensiilor şi salariilor? Sau cu decizia administraţiei locale privind eliminarea subvenţionării preţului Gigacaloriei, care a scumpit foarte mult căldura şi apa caldă? Poate se vor gândi acum la acest lucru toţi cei din CLM şi vor fi de acord cu reintroducerea subvenţiilor! **JA-I.E.**

Vicepreşedinte PSD Arad, Flavius Măduţa FOTO: FAN

Baschetbalista Monica Brosovszky a extras plicurile câştigătoare FOTO: A.P.

Premiile de fidelitate JA

Invitata specială a tragerii la sorţi a fost baschetbalista arădeană Monica Brosovszky.

ARAD. Concursul „Premiile de fidelitate Jurnal arădean” şi-a desemnat, ieri, câştigătorii din această lună. Numele norocoşilor din septembrie au fost stabilite prin tragere la sorţi, de către baschetbalista Monica Brosovszky, căpitanul echipei Univ Goldiş ICIM Arad. Ea le-a purtat noroc atât abonaţilor noştri din municipiu, cât şi celor din judeţ.

Iată şi numele tuturor celor zece norocoşi, în ordinea extragerii plicurilor câştigătoare:

1. Emilia Dariciuc, comuna Bârzava, sat Monoroştia, nr. 43;
2. Floare Iclodean, Arad, str. Bobocilor, nr. 3;
3. Teodor Breharu, Arad, str. Cloşca, nr. 9;
4. Ion Tăbîrcă, Gurahonţ, str. Gelu Rănoiu, nr. 1A;
5. Adelina Lugojan, Arad, Aleea Neptun, Bl. Y2, Ap. 38;
6. Teodor Dudaş, Arad, str. Costache Negruzzi, nr. 15;
7. Mariana Otilia Moroşan, comuna Semlac, nr. 917;
8. Maria Turcuş, Arad, str. Dunării, nr. 43;
9. Maria Moţ, comuna Şepreuş, nr. 247;
10. Radu Boicu, comuna Şofronea, nr. 289.

Câştigătorii „Premiilor de fidelitate” sunt aşteptaţi **joi, 27 septembrie, ora 11.00**, la sediul redacţiei (Bulevardul Revoluţiei nr. 62, etaj II). Ei vor fi recompensaţi cu câte 150 de lei fiecare. Ridicarea premiului se va face pe baza buletinului/cărţii de identitate şi a chitanţei-abonament. **JA-A.P.**

Istoria oraşului Lipova în imagini de epocă

LIPOVA. În perioada 21 septembrie-4 noiembrie, lipovanii şi cei care trec prin al doilea oraş al judeţului se pot întoarce cu un secol în urmă vizionând expoziţia de fotografii de epocă intitulată sugestiv „Lipova. O istorie în imagini”.

„Am expus circa 100 de fotografii în care cei interesaţi pot vedea cum arăta oraşul nostru la începutul sec. XX. Multe ipostaze se mai păstrează şi astăzi, în special copiii, dar şi cei vârstnici, recunoscând cu bucurie diverse colţuri pitoreşti ale Lipovei de atunci, dar şi de acum”, ne spune directoarea muzeului, Corina Dubeştean-Ianota. **JA-D.O.**

Congresul Eminescologilor

O delegaţie a UVVG a fost prezentă, la Chişinău, la primul Congres Mondial al Eminescologilor.

ARAD. Zilele trecute la Chişinău s-au desfăşurat lucrările Primului Congres Mondial al Eminescologilor, organizat de Academia de Ştiinţe a Moldovei, Academia Română, Ministerul culturii al Republicii Moldova, Centrul Academic Internaţional Eminescu, Liga Culturală Pentru Unitatea Românilor de Pretutindeni, Primăria Chişinău, Primăria Iaşi.

Programul a inclus o comunicare „In Honorem” prezentată de academicianul Mihai Cimpoi, unul din marii eminescologi ai lumii, care împlineşte 70 de ani, dar şi alte acţiuni culturale.

Cu acest prilej, lector univ. dr. Virgiliu Jireghie la Facultatea de Ştiinţe Umaniste din cadrul UVVG Arad a prezentat, la centrul academic Mihai Eminescu, expoziţie de fotografii artistice „Vasile Goldiş salută Chişinăul” şi comunicarea „Ideea de unire oglindită în operele lui Mihai Eminescu şi Vasile Goldiş”.

Actualitatea, vibraţia artistică patriotică, mesajul limpede unionist al fotografiilor semnate de maestrul Virgiliu Jireghie a fost subliniat în alocuţiunile academicienilor Pop Simion, Mihai Cimpoi, Gh. Duca, Victor Crăciun dar şi de numeroşi eminescologi prezenţi la vernisaj. **JA-V.F.**

Acad. Mihai Cimpoi vorbeşte despre Eminescu FOTO: FAN

Bursă a locurilor de muncă pentru tinerii absolvenţi

ARAD. Agenţia Judeţeană pentru Ocuparea Forţei de Muncă Arad organizează vineri o bursă a muncii dedicată absolvenţilor. Evenimentul se încadrează într-o acţiune naţională, urmând să se desfăşoare în toate agenţiile judeţene pentru ocuparea forţei de muncă. În Arad, Bursa locurilor de muncă va avea loc la restaurantul Bucegi (fosta sală Bingo), din Piaţa Gării nr. 11, cu începere de la ora 09:00.

Beneficii pentru tineri

„Printre obiectivele evenimentului se numără: facilitarea contactului direct între angajatori şi persoanele interesate în vederea obţinerii unui loc de muncă, promovarea serviciilor oferite de AJOFM Arad şi a facilităţilor prevăzute de lege pentru încadrarea tinerilor absolvenţi şi prezentarea oportunităţilor oferite de reţeaua Eures. Bursa locurilor de muncă pentru absolvenţi constituie o foarte bună oportunitate pentru ca tinerii să aibă un prim contact cu angajatorii, să dobândească abilităţile necesare prezentării cu succes la interviul de angajare, precum şi să găsească un loc de muncă potrivit pregătirii lor.

Albert Ladislau FOTO: FAN

De asemenea, ediţiile trecute ale Bursei locurilor de muncă pentru absolvenţi s-au bucurat de un larg interes, atât în rândul celor care îşi caută un loc de muncă, cât şi al angajatorilor”, ne-a declarat directorul executiv al AJOFM Arad, Albert Ladislau. **JA-A.P.**

Au cercetat accidentul FOTO: JA

Femeie accidentată pe trecere

ARAD. O femeie de 59 de ani a fost rănită grav de o mașină. Potrivit polițiștilor, victima, în calitate de pieton, s-a angajat regulamentar în traversarea străzii, pe trecerea de pietoni, marcată și semnalizată corespunzător, când a fost lovită de un autoturism Opel Corsa care se deplasa din direcția Piața Mihai Viteazul spre strada Corneliu Coposu, accidentul având loc la intersecția cu strada Andrei Mureșanu. **JA – I.C.**

79

de amenzi în valoare de 8.500 de lei au fost aplicate de polițiștii rutieri în urma controalelor efectuate. Agenții de circulație au mai dat 69 de puncte de penalizare și au reținut două permise auto și un certificat de înmatriculare. De asemenea, agenții de ordine publică au aplanat șase conflicte și au controlat nouă sisteme de pază, aplicând totodată și 15 amenzi.

JA – I.C.

Fete de 17 şi 25 de ani, „amendate pentru servicii"

ARAD. Două tinere de 17 și 25 de ani s-au ales cu amenzi după ce au fost prinse de jandarmii arădeni în timp ce își ofereau „serviciile" unor bărbați contra unor sume de bani, 100, respectiv 50 de lei. „Un echipaj din cadrul Inspectoratului de Jandarmi Județean Arad, aflat în serviciu de menținere a ordinii publice, a depistat, în apropierea unei stații de combustibil de pe Calea Radnei, din municipiul Arad, două tinere care atrăgeau persoane de sex masculin pentru întreținerea de raporturi sexuale în schimbul unor sume de bani. Cele două tinere au fost identificate ca fiind Liana C., în vârstă de 25 de ani, și Cerasela N., în vârstă de 17 ani, din județul Arad", a declarat maiorul Emilia Fînață, din cadrul Inspectoratului de Jandarmi Județean Arad. Tinerele sunt cercetate pentru prostituție. **JA – I.C.**

Jandarmii le-au amendat FOTO:FAN

Le-au restituit cele două portmonee pierdute FOTO: FAN

Bani găsiți de polițiști

Polițiștii au găsit pe stradă două portmonee care conțineau sute de lei, euro, carduri și acte.

ARAD. O pensionară din Dorobanți și un bărbat din județul Mureș, care și-au pierdut portomneele în care avea sume importante de bani, au fost contactați de polițiștii care le-au găsit bunurile. Cei doi nu au crezut că își vor recupera atât actele, cardurile, cât și toți banii pe care-i aveau în portmonee. Femeii din Dorobanți nu i-a venit să creadă când a fost sunată acasă de polițiști care au anunțat-o că i-au găsit portmoneul. Femeia, care este pensionară, a declarat că a scăpat portmoneul pe jos în timp ce se întorcea de la piață. Avea în interior 500 de lei, adică mare parte din pensia ei. „Agentul principal de poliție Vidrighin Manuel, din cadrul Secției nr. 2 Poliție Rurală Pecica, a găsit, în timp ce se afla în serviciul de patrulare, pe raza localității Dorobanți, un portmoneu din piele conținând suma de 500 lei, precum și o legitimație de călătorie aparținând unei femei cu domiciliul în municipiul Arad", a declarat subcomisarul Camelia Tuduce din cadrul IPJ Arad.

Cel de-al doilea portomeu a fost găsit la câteva ore distanță de celălalt, în parcarea unui supermarket din Pecica. Portmoneul, care conținea 60 de euro și 228 de lei, mai multe carduri, un permis de conducere și un certificat de pregătire profesională, aparținând unui bărbat din județul Mureș, a fost descoperit de agentul șef adjunct Cristian Novac și agentul principal de poliție Cristian Pop de la Poliția Pecica. Cei doi polițiști l-au contactat pe bărbatul care-și pierduse portmoneul, acesta intrând în posesia banilor, actelor și cardurilor.

JA – I.C.

Foc la reprezentanţa Hyundai din municipiu

Hala reprezentanței auto Hyundai a luat foc; 100 de metri pătrați din fațada showroom-ului au fost afectați de foc.

ARAD. Un incendiu a izbucnit marți după masă la reprezentanța Hyundai de pe Calea Timișorii. Fațada halei a fost cuprinsă de flăcări pe o suprafață de aproximativ 100 de metri pătrați, potrivit Inspectoratului pentru Situații de Urgență Arad. Imediat după izbucnirea focului, angajații reprezentanței auto au scos mașinile expuse în showroom afară din hală.

În afară de fațada halei, distrusă pe suprafața mai sus amintită, alte pagube nu au fost înregistrate. Pompierii arădeni au intervenit cu trei autospeciale și au lichidat incendiul în aproximativ o oră și jumătate. Echipajele de intervenție au trebuit să decoperteze fațada halei pentru că izolația dintre pereții construcției luaseră foc. Ca și cauză a incendiului, cei de la Inspectoratul pentru Situații de Urgență Arad au stabilit că aceasta este: lipire, tăiere fără respectarea normelor de siguranță. Cu alte cuvinte, o echipă de muncitori care lucrau la izolarea acoperișului halei, lucrând cu materiale inflamabile, nu au respectat normele de siguranță. **JA – I.C.**

S-au limitat pagubele FOTO: FAN

Au găsit un BMW căutat de elveţieni

NĂDLAC. Polițiștii de frontieră de la Nădlac au găsit un BMW care figura ca bun căutat pentru confiscare în Elveția. Un român de 33 de ani a fost prins la volanului unui BMW înmatriculat în Elveția, autoturismul figurând ca „bun căutat pentru confiscare". Descoperirea a fost făcute de polițiștii de frontieră de la Nădlac. Șoferul, care s-a prezentat aici pentru efectuarea formalităților de frontieră, a declarat că mașina a fost închiriată de la o firmă de leasing din Elveția până în iulie, plătind pentru acesta o garanție de 5.000 de franci elvențieni. Bărbatul a mai declarat că nu știa de faptul că proprietarul firmei nu a primit și restul banilor achitați de el, până în septembrie 2012, reprezentând garanția pentru autoturism. Conducătorul BMW-ului este cercetat pentru abuz de încredere, iar mașina a fost indisponibilizat până la clarificarea situației.

JA – I.C.

Comisarul şef Nicolae Bătrîn, adjunctul IPJ Arad FOTO: JA

Poliţia Arad funcţionează doar cu un singur şef

ARAD. Greu de spus cât de mult a fost preocupat de soarta instituției șeful Inspectoratului de Poliție Județean Arad din momentul în care a fost instalat în funcție și până acum. Nici despre instalare nu se pot spune foarte multe în condițiile în care atunci când a avut loc aceasta presa nu a fost invitată, iar de la numire massmedia nu a fost atât de norocoasă încât să îl și cunoască pe cel care conduce destinele IPJ Arad. Costache a venit la Arad de la București, de la Inspectoratul General al Poliției Române (IGPR), cu două zile înainte de referendum, atunci când întreaga conducere a IPJ Arad și-a dat demisia.

Acum, însă, la două luni de la referendum, șeful Poliției și-a luat oficial concediu și a plecat. Nu știm când și dacă va reveni la Arad. Între timp, locul său este ținut de comisarul șef Nicolae Bătrîn, singurul adjunct al IPJ Arad. Totul, în condițiile în care, deși instituția are prevăzute două posturi de adjunct, unul este liber de la demisiile foștilor adjuncți. Nici IGPR și nici Ministerul de Interne nu se grăbesc să împuternicească un al doilea adjunct pentru IPJ Arad.

JA – I.C.

Pârv vrea la nevastă în Italia

BUCUREȘTI. Arădeanul Doru Pârv, „clarvăzătorul" de la OTV și DDTV a cerut judecătorilor bucureșteni, care îl judecă într-un dosar de șantaj alături de Dan Diaconescu, să-i permită să plece în Italia, pentru a se întâlni cu soția sa care locuiește acolo. Pârv a încercat să înduplece magistrații spunându-le că de când a primit interdicția de a părăsi țara, relația dintre el și soția sa au început să se răcească și că vrea să-și salveze căsnicia.

Doru Pârv a fost trimis în judecată alături de Dan Diaconescu, patronul postului OTV, în 2010, pentru șantajarea primarului comunei Zărand. În rechizitoriul DNA se arată că, în perioada mai-septembrie 2009, Dan Diaconescu l-ar fi amenințat în mod repetat, atât în mod direct, în cadrul emisiunii „Dan Diaconescu Direct" din 21 iulie 2009, difuzată de postul de televiziune OTV, cât și indirect, prin intermediul lui Doru Pârv, pe primarul din Zărand, pentru a-l determina să le dea suma totală de 200.000 de euro. **JA – I.C.**

Sport

„Din păcate, Aradul nu este interesat de sportul cu balonul oval"

Ovidiu Şerban, manager CSU Aurel Vlaicu

20

jocuri oficiale are de disputat echipa de baschet feminin a Aradului, Univ Goldiş ICIM până la finalul anului 2012. Angrenată pe trei fronturi, Campionatul Naţional, Cupa României şi Liga Europei Centrale, echipa pregătită de prof. Dan Moraru are parte de un program dens, dificil, din care trebuie să iasă cu fruntea sus.

Vorbeşte despte ultimul proiect rugbistic

ARAD. Dezamăgit de lipsa de reacţie a autorităţilor locale vizavi de fenomenul numit rugby, măcelărit de arbitri aproape la fiecare joc, Ovidiu Şerban a vorbit, cu tristeţea unuia care suferă pentru sportul cu balonul oval, despre ultimul proiect al rugby-ului arădean. „Oraşul nu este interesat de acest sport. Nu are rost să mă lupt cu morile de vânt" - a spus managerul CSU Aurel Vlaicu, la finalul jocului pierdut cu CSO Pantelimon.

„Îngropată" de fazele fixe

„Şoimii" Pâncota a spus adio Cupei, după ce a pierdut în prelungiri, cu Concordia, Chiajna marcând golurile din faze fixe.

Nu mult i-a despărţit pe pâncotani de o nouă bucurie, aşa că aventura în Cupă s-a terminat FOTO: C.M.

PÂNCOTA. Au sperat la calificare, dar până la urmă au pierdut-o. „Şoimii" Pâncota a fost învinsă în meciul de ieri, de Concordia Chiajna, în Cupa României, trupa lui Ilie Stan marcând toate golurile la capătul unor faze fixe. Cel mai frustrant lucru pentru gazde e faptul că victoria vizitatorilor a venit în minutul 90+2, când toată lumea credea că se va intra în prelungiri.

Meciul a început cu Concordia mai stăpână pe situaţie, dar prima ocazie a aparţinut lui Bulzan, care a scăpat singur cu Niţă, dar a tras în braţele acestuia, de la 14 metri. În venit în min. 33, când Stan a centrat de pe stânga, iar Lengyel a deviat nefericit în propria poartă: 0-1. Pâncota putea egala repede, dar Burian şi Huţanu au ratat incredibil, din situaţii „unu la unu" cu portarul advers. Ocaziile s-au răzbunat, în min. 45, când Purece a centrat de pe dreapta, Leca a trimis spre poartă, Irimia a respins, doar până la V. Simion, care a îndeplinit o simplă formaliate: 0-2.

Repriza secundă a aparţinut elevilor antrenaţi de Dan Cuedan. A. Mihai a dat semnul revenirii, în min. 72, când a trimis mingea cu capul în plasă, după o centrare a lui Uibariu, trimis inspirat în teren de tehnicianul pâncotanilor: 1-2. Opt minute mai târziu, Mitu a centrat de pe dreapta, Burian a retrimis mingea în faţa porţii, de unde S. Leucuţa, la prima atingere de balon, a înscris: 2-2. Nebunie în teren, nebunie şi în tribune, preşedintele „Şoimilor", Pavel Piroş aterizând direct pe gazon.

Din păcate, în al doilea minut de prelungiri, la un corner executat de Ciupitu, Fl. Ilie a trimis mingea în plasă şi s-a făcut 2-3, spre disperarea gazdelor, care ies din competiţia KO într-un mod destul de frustrant, dar cu capul sus.

LEO SFÂRA
leo.sfara@informmedia.ro

Şoimii Pâncota - Concordia Chiajna 2-3 (0-2)

Stadion „Şoimii", teren bun, timp excelent pentru fotbal, spectatori 1200. Au marcat: A. Mihai – min. 72, Leucuţa – min. 80, respectiv Lengyel – autogol, min. 33, V. Simion – min. 45, Fl. Ilie – min. 90+2.
Şoimii: Irimia – Românu, Lengyel, Suciu, Nistor (min. 79 - Leucuţa) – Huţanu (min. 61 - Uibariu) Mitu, Pavel, Bulzan (min. 73 - Filaret) – A. Mihai, Burian. Concordia: Fl. Niţă – Belu, Belica, Fl. Ilie, Damian – Leca, D. Stan (min. 84 - S. Pană), Purece (min. 66 - Ciupitu), Popovici – Zuluf (min73 - Serediuc), V. Simion. Arbitri: Dorian Micloşină (Reşiţa) – la centru, Ciprian Danşa (Oradea), Iulius Timar (Marghita) – asistenţi. Obs. FRF: Octavian Ştreng (Oradea), Iosif Vigu (Satu Mare).

De vreo patru luni, UTA tot caută soluţii în atac

Ultimul sosit este Cristi Silvăşan, ultima dată la Gloria Bistriţa, dar remarcat la „Poli" Timişoara.

ARAD. Situaţia în care se află UTA la ora actuală i-a pus în gardă pe responsabili, care tot mai caută soluţii pentru completarea lotului. Cum cele mai multe probleme sunt în atac, preşedintele Giovanni Catanzariti l-a chemat la Arad pe Cristi Silvăşan (30 ani), fostul jucător al celor de la Gloria Bistriţa, în sezonul trecut. Atacantul sosit, luni seară, sub comanda lui Adrian Falub s-a remarcat la „Poli" Timişoara, în urmă cu aproape zece ani, dar a mai evoluat şi la Gaz Metan Mediaş, acum doi ani.

Dacă nu se va întâmpla ca şi în cazul lui Emil Dică, UTA îi va propune lui Cristi Silvăşan un contract până la finalul sezonului, cu opţiune de prelungire pe încă un an. Asta, în condiţiile în care „Bătrâna Doamnă" nu reuşeşte să marcheze aproape deloc, având o medie de 0,5 goluri pe meci.

JA – L.S.

Cristi Silvăşan FOTO: FAN

Băieţii lui Păcurar, neînvinşi

ARAD. Start perfect pentru juniorii mici (B) de la CS Atletico Arad în CN de fotbal al juniorilor republicani. Băieţii pregătiţi de prof. Cristi Păcurar şi Francisc Tisza au bifat a treia victorie, scor 3-0 (goluri: Ghiunghiuş-2 şi Brănişteanu), de această dată în deplasare, la Oradea. În meciul juniorilor mari (A): FC Bihor - Atletico 4-0.

Cealaltă echipă a Aradului, UTA a obţinut rezultate pozitive în deplasarea de la LPS Satu Mare: 2-2, juniorii A (Hlistei-2) şi 3-2, juniorii B (Farcaş-2 şi Trabalka).

Etapa viitoare, duminică, ora 12 şi 14, UTA-FC Bihor (teren Motorul) şi Atletico - Luceafărul Oradea (teren CSŞ Gloria). **JA-D.S.**

Pariezi pe premiile JA, etapa 5

ARAD. Pariezi pe premiile JA este un concurs întins pe durata a 15 etape, în care, dvs, cititorii fideli, veţi acumula puncte pentru a pune mâna pe premiile oferite de Jurnal Arădean şi partenerii media: **Hotel Parc din Moneasa, Saller şi Paradisul Copiilor.**

Pronosticurile dvs sunt valide doar dacă sunt trimise (toate cinci), pe adresa de email daniel.scridon@informmedia.ro până cu 30 minute înaintea începerii primului joc.

TALON 5

1. Petrolul - Steaua
2. FC Olt - UTA
3. Şoimii Pâncota - Olimpia Satu Mare
4. Speranţa Turnu - Progresul Pecica
5. Arsenal - Chelsea

Campionatul Judeţean Promoţie

Seria A, etapa 3. Rezultate: Victoria Nădlac – Viitorul Peregu Mare 5-1, Voinţa Munar – Voinţa Semlac 1-1, Regal Horia – AS Mănăştur 8-1, Victoria Felnac – Podgoreana Covăsânţ 1-0, Podgoria Ghioroc – a stat.

Clasamentul

1. HORIA	3	3	0	0	16-1	9
2. MUNAR	3	2	1	0	6-2	7
3. NĂDLAC	3	1	2	0	7-3	5
4. SEMLAC	2	1	1	0	6-2	4
5. FELNAC	2	1	1	0	3-2	4
6. GHIOROC	2	1	0	1	4-6	3
7. COVĂSÂNŢ	3	0	1	2	0-4	1
8. PEREGU MARE	3	0	0	3	2-12	0
9. MĂNĂŞTUR	3	0	0	3	2-14	0

Etapa viitoare: Ghioroc – Munar, Peregu Mare – Felnac, Mănăştur – Nădlac, Semlac – Horia, Covăsânţ-stă-.

Seria B, etapa 3. Rezultate: Naţional Sintea Mare – Naţional Sebiş II 2-2, AS Hălmagiu – Unirea Şilindia 13-0, Şoimii Lipova – Unirea Gurahonţ 8-0, Voinţa Caporal Alexa – Speranţa Chier 2-2, Vulturul Chereluş – a stat.

Clasamentul

1. LIPOVA	3	3	0	0	17-3	9
2. HĂLMAGIU	3	2	1	0	18-3	7
3. SEBIŞ II	2	1	1	0	11-3	4
4. SINTEA MARE	3	1	1	1	13-5	4
5. GURAHONŢ	3	1	1	1	5-12	4
6. CHERELUŞ	2	1	0	1	4-9	3
7. CAPORAL ALEXA	2	0	1	1	4-9	1
8. CHIER	3	0	1	2	4-7	1
9. ŞILINDIA	3	0	0	3	0-25	0

Etapa viitoare: Gurahonţ – Caporal Alexa, Şilindia – Lipova, Sebiş II – Hălmagiu, Chereluş – Sintea Mare, Chier – stă.

SC DITRE INTERNATIONAL SRL
Angajeaza:
-confectionere pt. masina de cusut
- croitori in piele manual si la masina
- muncitoare si muncitori necalificati
- operatori calculator masina CNC in fabrica
(masini taiat pal si tesatura)
- tamplari
- tapiteri
Oferim: salarii atractive,bonuri de masa,transport gratuit.
Informatii la sediul firmei din Arad,Str. a-III-a,Zona Industriala Vest, Nr. 3, tel . 0257/216610 intre orele 9-14 de luni pana vineri
(231704)

Gi Group angajeaza:
OPERATORI PRODUCTIE
Cerinte: minim 10 clase, vedere buna, disponibilitate pentru lucrul in 3 schimburi
Oferta: salariu fix, tichete de masa, bonusuri
Pentru mai multe detalii si programari, sunati la 0747.012.810. Puteti depune un CV direct la sediul nostru din Arad, Str. Piata Garii, bl. A, sc. G, ap. 26 (parter, langa Chic) sau trimiteti pe e-mail la adresa arad@gigroup.com .ro.
(308332)

urbanna SERVICII IMOBILIARE www.urbanna.ro
PROMOŢIE
APARTAMENT NOU, ULTRACENTRAL
2 camere, 72 mp
39 900 €
PLATA ÎN RATE
0748 123 455
Ofertă supusă unor termene şi condiţii

SC TEXTILE MEDICALE SRL
Arad, str.III NR.1 ZONA INDUSTRIALA VEST
Angajează:
confectionere;

Se cere:
- experienţă pe un post similar minim 2 an
- seriozitate ;
- spirit de echipa;
-disponibilitate program 2 schimburi

Se oferă:
salarizare avantajoasa;
prime lunare în funcţie de performanţele obtinute;
tichete de masă;
transport asigurat .

Informaţii suplimentare :
Zilnic între orele 08-17 la sediul societatii:
Tel 0257/212183 Serviciu Resurse Umane.
(273156)

ANUNŢ

sc ***Tehnocomputer*** SRL cu sediul principal în localitatea Bucureşti, str. Preciziei, nr. 38, tel. 0753.241.550, doreşte să obţină autorizaţie de mediu pentru punct de lucru din localitatea Iratoşu – jud. Arad, str. Drumul Variaşului, KM14, telefon 0357/101377, fax. 0357/101378, unde se desfăşoară activităţile: recuperarea materialelor reciclabile COD CAEN 3832, comerţ cu ridicata a deşeurilor COD CAEN 4677, având ca principale faze ale procesului tehnologic următoarele: recuperarea materialelor reciclabile sortate.

Măsurile de protecţie a factorilor de mediu:
Apă: fântână forată
Aer: -
Sol: platformă betonată
Gestiune deşeuri: pubele
Substanţe periculoase: spaţiu acoperit betonat
Observaţiile publicului formulate în scris/ informaţiile privind potenţialul impact asupra mediului se depun/ pot fi consultate la sediul Agenţiei pentru Protecţia Mediului Arad, Splaiul Mureş, FN, telefon 0257/280331; 0257/280996 în timp de zece zile lucrătoare de la data publicării prezentului anunţ.
(327231)

ANIVERSĂRI

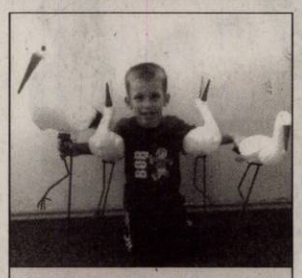

O zi din an este a ta şi pentru că e a ta, este cea mai frumoasă zi a anului.
Să te bucuri de cei 5 ani, scumpul nostru nepot
ARMIN,
împreună cu cei dragi. Te iubim mult.
Bunicii:
Viki şi Miki (Baba) Eibert

Un tort mare în loc de multe vorbe!

S.C. VDS BALCAN TRADE S.R.L. Arad, Calea Radnei FN
Angajeaza:

MECANIC INTRETINERE
Cerinte:
- Domiciliul in localitatea Arad
- Studii medii
- Cunostinte in domeniul hidraulic, pneumatic si electric,
- Cunostinte si indemanare pentru masini unelte freza, strung, electroeroziune, matrite injectie plastic
- Disponibilitatea de a lucra in 3 schimburi
- Detectarea defectelor aparute la echipamente si inlaturarea lor
- Executa lucrari de reparatii si intretinere a matritelor si a utilajelor pentru asigurarea unei bune fuctionari

Beneficii:
- Pachet salarial atractiv in functie de realizari
- Conditii de munca la standarde occidentale
- Transport asigurat pe raza localitatii Arad
- Tichete de masa

OPERATORI MASE PLASTICE
Cerinte:
- Domiciliul in localitatea Arad
- Disponibilitatea de a lucra in 3 schimburi
- Vedere buna

Beneficii:
- Pachet salarial atractiv in functie de realizari
- Conditii de munca la standarde occidentale
- Transport asigurat pe raza localitatii Arad
- Tichete de masa

TEHNICIENI MAŞINI ŞI UTILAJE PENTRU INJECŢIE MASE PLASTICE
Cerinţe:
- liceu tehnic
- cunoştinţe în reglarea şi programarea maşinilor şi utilajelor
- dornic de a-şi dezvolta cunoştinţele în domeniul injecţie mase plastice
- disponibilitate pentru a lucra în schimburi

Beneficii:
- pachet salarial atractiv în funcţie de cunoştinţe şi realizări
- condiţii de muncă la standarde occidentale
- transportul asigurat

Informatii suplimentare se pot obtine la tel. 0257/216624.
Asteptam CV – ul Dvs. Prin fax 0257/216623 sau e-mail: office@vdsbalcantrade.ro
Pana la data de 31.10.2012
(328194)

SOCIETATE COMERCIALA
ANGAJEAZA
SUDORI IN CONDITII AVANTAJOASE
CV-urile la nr fax 0257 219 550,
informaţii la tel: 0723 612 048.
(325390)

sc MGA ARAD SRL angajează URGENT
personal cu experienţă în domeniul tapiţeriei:
- cusătorese maşini liniare
- tapiţeri
- tâmplari-montatori

Salar atractiv !!! Relaţii ***0722.500.354.***
(320577)

Se *citeaza TOPALA ROMEO-ADRIAN*, cu ultimul domiciliu cunoscut in Arad, Calea Timisorii nr.103, la Judecatoria Arad, sala 215, pentru ziua de 04.10.2012, in dosar nr. 9500/55/2012, in calitate de parat, in proces cu Topala Silvia Ruxandra, pentru divort.
(328067)

Composesoratul Urbarial Văsoaia
vă invită la ***TÂRGUL CODRENILOR***
în data de 29 - 30 septembrie 2012
(324993)

S.C. NUOVA ARIO S.A. ARAD
ANGAJEAZA
OPERATORI BAZE DE DATE
Informaţii la tel: 0257275406
Sau la adresa sediului ARAD, Str. Cocorilor 24A
(292634)

GARSONIERE

- **Cumpăr cu** plata pe loc!!! garsonieră, apartament una cameră, 0752.510.776. 735431
- **Vând garsonieră** centrală, decomandată, tot confortul, mobilat, etajul I, str. Bușteni 14. Telefon 0257/468729. 325513
- **Vând garsonieră** confort 1. Tel. 0745.696.118. 308214
- **Vând garsonieră** UTA, 33 mp. preţ de ocazie. Accept credit, 0740.887.956. 327315
- **Vând garsonieră** 34 mp, 6 Vânători, amenajată, 0749.197.142. 328102
- **Vând urgent** garsonieră confort 1, Micălaca, 0748.466.876, 0746.242.899. 311375
- **Vând/ inchiriez** garsonieră, zonă centrală. Telefon 0744.643.288. 323296

AP.1 CAMERĂ

- **Ap 1cam, Praporgescu, central, malul Muresului, renovata, mobilata, balcon mare inchis, 38mp2, 21900. 0744649724** 325165
- **Vând apartament** 1 cameră, str.Mărăşeşti, parter, 68 mp, amenajat, 23.500 Eur, 0744.849.390. 323451
- **Vând apartament** 1 cameră, comuna Vladimirescu, cheltuieli mici, preţ negociabil, între orele 14- 21. Telefon 0257/514439. 325100
- **Vând apartament** 1 cameră, confort 1, Micălaca, etaj 3, vedere spre Parcul Orizont. Accept credit. Tel. 0740.887.956. 327317
- **Vând urgent** cameră parchetată, geam termopan, faianţă. Preţ negociabil, 0754.853.116, 0755.906.529. 325033

AP.2 CAMERE-ARAD

- **Cumpăr cu** plata pe loc apartament 2 camere. Tel. 0744.849.390. 735888
- **Vând apartament** Vlaicu, ARED, 2 camere, etaj III, amenajat, cu balcon, R7, preţ 50.000 Eur/negociabil, 0741.158.777, 0357/427436. 326989
- **Vând apartament** 2 camere decomandate, C- lea Romanilor, 6/10. Tel. 0724.439.893. 286326
- **Vând apartament** 2 camere, 55 mp, decomandat, ultracentral, Libelula, utilat complet, modern, etaj 8, ☎0744.555.076, 0744.621.968. 320542
- **Vând apartament** 2 camere, decomandat, parter, zona Confecţii. Telefon ☎0755.815.236. 323148
- **Vând apartament** 2 camere, zona 300, parter, blacon, amenajat, 31.500 Eur, 0752.652.463. 323453
- **Vând apartament** 2 camere Vlaicu- Poetului, apropiere P- ţa Agroalimentară Fortuna, neamenajat, parter, zonă liniştită, cheltuieli întreţinere mici, 21.500 Eur, negociabil, 0744.875.034, 0771.455.248. 323464
- **Vând apartament** 2 camere, decomandate, centru- Podgoria, preţ bun, 0752.972.756. 325088
- **Vând apartament** 2 camere pe Revoluţiei, central, etaj I, fără balcon, suprafaţa 57 mp, preţ 34.500 Eur/negociabil, 0741.158.777, 0357/427436. 326986

AP.3 CAMERE-ARAD

- **Ocazie! Vând** apartament 3 camere, Vlaicu, parter, preţ 26.000 Euro fix. Telefon 0724.088.839. 323283
- **Vând apartament** reconditionat din 2 apartamente cu încălzire proprie lângă Cora, str. Predeal nr. 18, Bl. 1A. Tel. 0722.796.274, 0723.411.931. 327260
- **Vând apartament** trei camere, str. Şt. Augustin Doinaş nr. 43B, 0726.390.081. 311612
- **Vând apartament** Vlaicu, ARED, etaj IV, R1, penthouse, suprafaţă 115 mp, neamenajat, preţ 55.000 Eur/negociabil, 0741.158.777, 0357/427436. 326990
- **Vând apartament** 3 camere, central, str.Eminescu 37, parter, 147 mp (geamuri la stradă), 49.500 Eur, 0744.849.390. 323452
- **Vând apartament** 3 camere, central, Revoluţiei, cu balcon, semidecomandat, etaj II, preţ 44.000 Eur/negociabil, 0741.158.777, 0357/427436. 326985
- **Vând apartament** 5 camere decomandate, etaj 4, Micălaca- Miorita, 29.000 Eur, 0744.542.931. 327309
- **Vând sau** închiriez pe termen lung apartament tip Samantha, etaj 4, Bl. 22, Aleea Răsărit. Tel. 0742.634.654. 319029

AP.3CAMERE-JUDEŢUL ARAD

- **Vând apartament** 3 camere, decomandat, în Lipova, suprafaţă 97 mp. Tel. 0257/ 563267, 0747.010.026. 325404

AP.4 CAMERE-ARAD

- **Vând apartament** 4 camere, etaj III, 120 mp, decomandat, la Confecţii, amenajat, preţ 45.000 Eur/negociabil, 0741.158.777, 0357/427436. 326997
- **Vând apartament** 4 camere zona 300, etaj 2, ultramodern amenajat, utilat, centrală proprie, 80.000 Eur/negociabil ☎0721.190.540. 329100
- **Vând apartament,** parter, zonă ultracentrală, vis- a- vis primărie, 112 mp, 6 încăperi destinat special pentru birouri, sedii firmă, cabinete medicale etc., amenajat ultramodern, cu pivniţă mare şi teren parcare auto mare, 95.000 Eur/negociabil, 0744.337.588, 0753.530.200. 323463

APARTAMENT LA CASĂ

- **Vând apartament** la casă, 3 camere+ mansardă, central, 40.000 Euro. Telefon 0756.245.548. 320798
- **Vând apartament** ultracentral la casă, S= 52 mp (living, sufragerie, bucătărie, baie, boxă), totul nou, izolat exterior, 0745.315.895. 262258
- **Vând apartament** ultracentral în casă, S= 48 mp (1 cameră, bucătărie, baie, cămară, boxă), fără îmbunătăţiri, 0745.315.895. 262259

CASE-ARAD

- **Super ocazie:** vând casă cu 3 apartamente de câte 108 mp fiecare şi 450 mp teren pe str. Posada nr. 49A, preţ 160.000 Euro, negociabil. Telefon 0722.792.305. 327719
- **Vând casă** asociaţie- apartament 2 camere, anexe, pivniţă, curte, grădină, bucătărie vară, str. Doja. Preţ negociabil, ocupabilă imediat. Tel. 0723.516.414, 0723.592.416. 327263
- **Vând casă** complet renovată, geamuri termopan şi cu grădină mare, în Grădişte, str. Orion nr. 30. Merită văzută! Telefon 0740.512.942. 286391
- **Vând casă** cu garaj în curte, suprafaţă totală 600 mp, negociabil, str. Maximilian nr. 6, Micălaca. Telefon 0734.171.440. 286309
- **Vând casă** din cărămidă, 1 cameră, bucătărie, cămară, în Grădişte, 18.000 Euro, negociabil, 0755.175.547. 323291
- **Vând casă** Micălaca, 3 camere, anexă, cu apă şi gaz introdus, 360 mp, 100 locuibili. Informaţii tel. 0734.741.996, 0746.026.751. 308242
- **Vând casă** Pârneava, str. Principală, toate dotările, preţ negociabil, 99.000 Euro. Telefon 0751.054.009. 327439
- **Vând casă** în Aradul Nou, Stan Dragu, 4 camere, baie, bucătărie cu sufragerie, anexe, garaj, încălzire centrală cu termotecă, curte mare, grădină, total 1.440 mp. Telefon 0257/287033. 263612
- **Vând casă** în Bujac, str.Aron Pumnul nr. 16, locuibilă imediat, cu toate utilităţile, preţul la vedere. Tel. 0722.796.274, 0723.411.931. 327246
- **Vând casă** în curte, parter+etaj şi spaţiu mic la stradă, central, str. Coşbuc, preţ 60.000 Eur/negociabil, 0741.158.777, 0357/ 427436. 326998
- **Vând casă** în Grădişte, 600 mp, FS=42, 5 camere, 2 bucătării, 2 băi, debara, 65.000 Eur/negociabil. Tel. 0740.669.128. 325507
- **Vând casă** în roşu, zona Tabacovici, în Gai str. Tribunul Corcheş 55, în Bujac str. Marnei 56 A. Tel. 0746.046.094. 311251
- **Vând casă** ultracentral, Suprafaţa desfăşurată= 300 mp, Suprafaţă teren= 490 mp (8 camere, 4 bucătării, 4 băi, terasă, debara, coridor), pivniţă= 100 mp, 0745.315.895. 262250
- **Vând casă** 2 camere, dependinţe, grădină 720 mp, Grădişte, Tocilescu 18, 0742.332.453. 325026
- **Vând casă** 4 camere, zona Tabacovici, toate utilităţile. Preţ negociabil 75.000 Eur. Tel. 0722.354.790. 323065
- **Vând urgent** casă Pârneava, 3 camere, termotecă, amenajat. Tel. 0741.110.673 327256
- **Vând urgent** casă în cartierul Silvaş, toate utilităţile. Telefon 0725.157.201. 327171

CASE-JUDEŢUL ARAD

- **Vând casă** construcţie nouă 2006, 172 mp construiţi, Pecica, centru, 95.000 Eur/negociabil. Tel. 0039/3881992973, 0751.360.036. 286749
- **Vând casă** locuibilă cu grădină în Sânleani. Tel. 0744.477.094, 0728.383.644. 325002
- **Vând casă** locuibilă, Tisa Nouă, ST=1200 mp, 10 km Arad, 16.000 Eur, negociabil. Tel. 0771.636.159. 325365
- **Vând casă** mare în Cuvin. Telefon 0744.479.306. 288971
- **Vând casă** nouă în Cicir, suprafaţa totală (teren+casă) 1.000 mp, preţ negociabil, la vedere. Telefon ☎0742.033.515. 289276
- **Vând casă** în Şicula, nr. 222. Telefon 0746.542.377. 327173
- **Vând casă** în Cicir. Tel. 0740.889.033. 325018
- **Vând casă** în Nădlac, 3 camere, baie, bucătărie, curte mare, renovată complet. Accept şi schimb cu apartament în Arad. Telefon 0728.398.578. 292373
- **Vând casă** ultracentral în Cuvin (D.L. vinului). Tel. 0723.791.460. 325073
- **Vând urgent casă nouă în Păncota, dormitor, bucătărie, coridor şi living+ anexă 2 camere, teren 250 mp, 27.000 Euro, negociabil, 0757.495.609.** 308284

CASE DE VACANŢĂ-ALTE JUDEŢE

- **Case şi** terenuri- intravilan BATTONYA, ieftin, toate utilităţile, PersoanăFizică, 0722- 257409. 308212

EVIDENŢIAZĂ-TE!

Talon valabil până în 30 septembrie 2012

Text: **DATA apariţiei:**.....

Date personale:

Nume şi Prenume:

Telefon:

Buletin de identitate:

TALON + PREŢUL CATEGORIEI AFERENTE

Anunţurile se preiau zilnic, la ghişeu, până în ora 16^{00}, după această oră, se pot prelua doar prin intermediul sistemului online de preluare al anunţurilor disponibil pe www.jurnalaradean.ro . Anunţurile de mică publicitate din Jurnal Arădean se publică pe baza talonului din ziar
Redacţia nu îşi asumă responsabilitatea pentru conţinutul anunţurilor de mică publicitate!

JURNAL ARĂDEAN

Publicitate mica: 0257/210.775 MARE: 0257/280.904

Noul Jaguar F-Type, dezvăluit fără camuflaj

VARIANTE. Jaguar a publicat o imagine cu trei exemplare ale noului roadster F-Type fără camuflaj. Deși în fotografie toate cele trei mașini sunt decapotabile, oficialii Jaguar au declarat că va exista și o versiune de caroserie coupe.

Aproape identic cu conceptul C-X16 prezentat anul trecut la Salonul Auto de la Frankfurt, noul Jaguar F-Type va fi disponibil în trei variante de echipare - una de bază, F-Type S și F-Type R - și în două variante de caroserie - roadster și coupe. Conform declarațiilor oficialilor Jaguar, varianta de bază a noului roadster va avea sub capotă noul motor V6 de 3.0 litri pe benzină cu compresor mecanic, care produce 335 de cai putere. Varianta de mijloc a decapotabilei, F-Type S, ar putea avea același motor V6, însă cu ceva mai multă putere - 375 de cai, în timp ce vârful de lance, F-Type R, va fi disponibil cu un motor V8 de 5.0 litri cu compresor mecanic. În prezent, modelele care poartă sigla „R" au sub capotă un V8 de 5.0 litri care dezvoltă 510 cai putere. Noul F-Type va fi prezentat în premieră mondială la Salonul Auto Paris 2012 de la sfârșitul acestei luni și va fi pus în vânzare la începutul anului viitor.

Simpatica Lumeneo Neoma

Versiunea de serie a micuței mașini electrice va fi prezentată la Salonul Auto de la Paris.

PREZENTARE. Pe lângă marile premiere Renault-Dacia, Citroen și Peugeot, francezii aduc încă o noutate interesantă la Salonul Auto Paris 2012, chiar dacă importanța ei este minoră: versiunea de serie a micii mașini electrice Lumeneo Neoma.

Aspect futurist

Iată că Renault Twizy este concurat chiar de către un conațional, cu un nume aproape necunoscut în lumea auto: Lumeneo Neoma. Dacă în primăvară, la Salonul Auto Geneva 2012, Neoma a debutat ca prototip de mașină electrică, pentru a testa reacția celor interesați, iată că la Salonul Auto Paris 2012 avem parte de versiunea de serie.

Spre deosebire de Twizy, care e, de fapt, un cvadriciclu cu 1+1 locuri, Lumeneo Neoma e o mașinuță electrică în toată puterea cuvântului, având caroserie închisă și până la 4 locuri. Pachetul de 2,69 metri lungime, 1,66 metri lățime și 1,48 metri este perfect adaptat traficului urban, mai ales că mașinuța are și un aspect futurist, care o scoate în evidență oriunde.

Interior simplist

Interiorul, în schimb, este foarte simplist, rezumându-se la strictul necesar. Se remarcă, totuși, că mașina beneficiază de sistem de aerisire, instalație audio, ba chiar și geamuri și oglinzi electrice, comenzile fiind plasate pe consola centrală. Scaunele din spate, evident, sunt mai mult strapontine, iar prin rabatarea lor se obține un portbagaj de 400 de litri.

Preț

Prin urmare, cei 14.700 euro pe care îl reclamă Lumeneo Neoma (după deducerea bonusului guvernamental) par rezonabili, dat fiind că Renault Zoe va porni de la peste 20.000 euro (tot fără baterii).

Motor de 46 CP

Lumeneo Neoma beneficiază de un motor electric de tip Leroy-Somer (sincron fără perii), capabil de 34 kW (46 CP) și care e alimentat de la un pachet de baterii litiu-polimer de 14,2 kWh. Autonomia maximă se cifrează la 140 km, iar încărcarea totală a bateriilor durează 4 ore, valori corecte pentru o mașină electrică de oraș actuală. Ca performanțe, Neoma atinge o viteză maximă de 110 km/h, în timp ce masa mașinii se cifrează la 850 kg, ceea ce anunță o bună agilitate în traficul urban. Vorbim de masa totală incluzând bateriile, deși Lumeneo aplică același sistem ca și Renault: bateriile sunt oferite separat, neintrând în prețul mașinii.

Daliwagen

Seat Ibiza, ruda spaniolă a grupului VAG, a primit un facelift care îi permite să își întărească atuurile legate de design și eleganță. O mașină dedicată celor care vor design mai presus de toate.

Un BMW „Made in China"

TUNNING. Fie că veți deveni instantaneu fani ai acestei mașini, fie că o veți arunca în tomberonul kitsch-urilor, un lucru e sigur: acest BMW tunat va atrage privirile oriunde! Cel mai important lucru de menționat despre această mașină tunată este că vorbim de un BMW făcut de o firmă de tuning... chinezească! Deci toate exagerările pot fi explicate oarecum prin sintagma „Made in China".

Este vorba despre un BMW M3, care a primit un tratament extrem: aripi lățite bizar de mult, adăugarea unor fante de aerisire cam inestetice și dotarea mașinii cu un eleron pantagruelic, dar necizelat. Pentru că exista „pericolul" ca aceste modificări să nu atragă suficient de mult atenția, caroseria BMW-ului a fost îmbrăcată într-o folie cu aspect de aur, fiind cunoscut apetitul chinezilor cu bani pentru orice arată ca acest metal prețios (chiar dacă, în realitate, nu e din aur...). Lucrurile nu se opresc aici: se pare că tunerul chinez a intervenit și asupra motorului V8, căruia i-a crescut puterea până la peste 500 CP, în timp ce viteza maximă este acum de circa 325 km/h. Cât costă această creație discutabilă, nu știm, dar cu siguranță creatorului îi va fi foarte ușor să găsească un client.

Pachetul Mazda i-ActiveSense

SIGURANȚĂ. O dată cu noua Mazda6, japonezii lansează un nou pachet de sisteme de siguranță activă, denumit sugestiv i-ActiveSense. Este vorba despre un pachet de sisteme de securitate activă, compus din sisteme electronice pentru asistarea șoferului în condus, detectarea situațiilor periculoase și evitarea sau reducerea severității coliziunilor. Modelul Mazda6 este primul din gamă care le va oferi clienților acest pachet i-ActiveSense. Cu ocazia Salonului Auto Paris 2012 vom afla, cel mai probabil, și cât costă acest pachet de siguranță Mazda i-ActiveSense, care va face din Mazda6 una dintre cel mai sigure berline de pe piață.

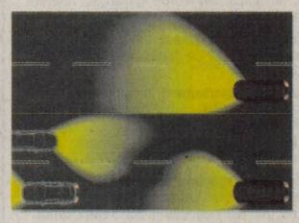

Proiect: reinventarea roții

INOVAȚIE. Trei studenți la inginerie de la Universitatea San Jose din statul american California vor să recreeze sistemul de roți folosit pe conceptul Audi RSQ care a apărut în filmul hollywoodian „I, Robot". Mai simplu spus, Max Ratner, Henry Li și Andrew Parmar au creat o motocicletă care în loc de roți convenționale are roți sferice. Cei trei s-au inspirat din tehnologia folosită la sistemul de transport personal Segway și de la un robot construit în Tokyo, Japonia.

Sferele sunt construite din fibră de carbon și fibră de sticlă și sunt controlate de câte trei motoare electrice care, prin mișcările lor, păstrează motocicleta în poziție dreaptă și permit motocicletei să se învârtă în loc. Mai mult, motocicleta cu roți sferice poate să schimbe imediat direcția în care se deplasează.

Studenții spun că au vrut doar să arate lumii că așa ceva este posibil și că printre avantajele sistemului s-ar număra ușurința de a parca un vehicul cu astfel de roți, dar și evitarea accidentelor. Deocamdată, cei trei mai au de lucrat la partea de programare înainte ca prototipul să fie complet funcțional.

Noul Chevrolet Malibu

DECENȚĂ. După ce europenilor li s-a deschis interesul pentru Chevrolet o dată cu lansarea modelului Chevrolet Cruze, au apărut și voci care reclamau o mașină mai mare, mai impozantă, mai evoluată, dar care să nu renunțe la raportul bun între preț și ceea ce oferă mașina. Așa încât americanii s-au gândit să traverseze oceanul cu un nume binecunoscut în SUA: Chevrolet Malibu. Un nume aproape exotic, dar care nu e specifc unei mașini extravagante, deoarece noul Malibu este un sedan foarte decent, mizând pe sobrietate și discreție.

Pentru moment, Chevrolet nu a definitivat prețurile și dotările noului Chevrolet Malibu în România, dar știm prețurile de bază. Iar cel mai ieftin Malibu costă 25.300 euro, în echiparea LT+.

ARĂDENII SE DISTREAZĂ: **Concert Cătălin Crișan la Galleria Mall**

aradon.ro

VILE-ARAD

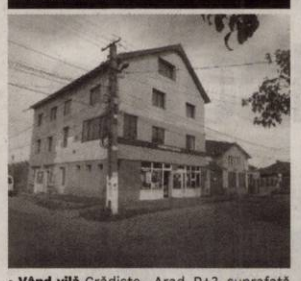

• **Vând vilă** Grădiște- Arad, P+3, suprafață 600 mp, 9 camere, curte 300 mp, 4 grupuri sanitare, intrare din 2 străzi, pretabil și activitate comercială, preț 276.000 Euro, 0762.636.566. 323344

SPAȚII COM-ARAD

• **Vând spațiu** comercial 300 mp pentru orice tip de activitate. Tel. 0722.227.450 311414

• **Vând/închiriez hală** 500 mp+curte 1.000 mp cu toate utilitățile, str. Ghioceilor nr. 38. Tel. 0757.621.897, 0745.523.263. 320777

• **11.500- mp șoseaua- NĂDLAC,** FS mare, Proiect- HOTEL, utilități, 0722- 257409. 308208

SPAȚII COM-JUDEȚUL ARAD

• **Vând la** preț criză, restaurant cu terasă plus anexe cu fundație pentru casă sau motel, iaz populat teren 6.400 mp, pomi fructiferi, totul este nou 2011, toate utilitățile. Telefon 0745.003.019. 327296

TERENURI LOCAL

• **Vând loc** de parcare acoperit la ARED, Bl. R1, preț 4.500 Eur/negociabil, 0741.158.777, 0357/427436. 326995

• **Vând locuri** casă 400- 500 mp cu C.F.+ toate utilitățile în Arad. Telefon 0745.350.576. 273567

• **Vând teren** agricol cu CF, Arad, 2,77 ha, lângă Cartierul verde, preț 3.500 Eur/negociabil, 0741.158.777, 0357/427436. 326988

• **Vând teren** agricol 1 ha, 3.535 mp în Sânicolaul Mic, cărucior, butelie gaz. Telefon 0770.366.979, 0357/808732. 251016

• **Vând teren** intravilan între case, în Arad, 670 mp, front stradal 30 m, canalizare, apă, gaz, curent trifazic prin subteran trase pe parcelă.Preț fix 19.700 Eur (29 Eur/mp). Telefon 0723.191.127. 311554

• **Vând teren** intravilan, Grădiște, str. Privighetorii, 3.000 mp, parcelabil, toate utilitățile la stradă. Tel. 0744.555.076, 0744.621.968. 320553

• **Vând teren** 750 mp, cartier Poltura (Cocoșvaroș). Preț negociabil, 0722.274.864 319030

• **Vand 900** mp teren Str. Milan Tabacovici nr 31 0756495707 215360

TERENURI JUDEȚ

• **Vând loc** casă Felnac, central, 1.439 mp, 15.000 Euro. Telefon 0742.065.194. 292537

• **Vând loc** de casă în Șofronea, toate utilitățile. Telefon 0741.645.335. 268114

• **Vând loc** de casă în Cuvin. Tel. 0723.791.460. 325068

• **Vând teren** agricol, Variașul Mare, 3,6 ha, preț 2.700 Eur/negociabil, 0741.158.777, 0357/427436. 326987

• **Vând teren** intravilan, 2.400 mp, Frumușeni, 10.000 Euro, 0755.634.793. 217603

• **Vând teren** intravilan, intrare Frumușeni stânga, 2.400 mp, 8.000, 0745.555.072. 313728

• **Vând 5** ha teren arabil Șag- Arad. Tel. 0745.374.908. 311930

IMOBILE CHIRII

• **Închiriez apartament** ultracentral (2 camere, bucătărie, baie), mobilat, utilat, 0745.315.895. 262246

• **Închiriez apartament** 3 camere, mobilat, utilat, termopan, decomandat, str. Imașului, Micălaca, 200 Euro+ garanție. Telefon 0728.022.846. 284402

• **Închiriez apartament** ultracentral, două camere, 150 Eur pe lună. Tel. 0257/264995, 0727.012.760. 300364

• **Închiriez apartament** 3 camere, central, mobilat, utilat, termotecă. Telefon 0728.129.650. 303175

• **Închiriez apartament** 3 camere, zona Miorița, mobilat, 145 Eur, 0752.476.378. 305465

• **Închiriez apartament** 3 camere, decomandat, mobilat, utilat, contorizat cu(fără) garaj, 200 Eur negociabil, zona Făt Frumos. Tel. 0751.434.999. 319027

• **Închiriez apartament** 2 camere mobilat complet, Micălaca, Abrud, 0744.555.076, 0744.621.968. 319035

• **Închiriez apartament** 1 cameră în bloc liniștit, str. Banu Mărăcine pentru student(ă). Tel. 0730.025.520 între orele 15:00-18.00. 320609

• **Închiriez apartament** 2 camere, ultracentral, 200 Euro. Telefon 0756.245.548. 320792

• **Închiriez apartament** 2 camere complet utilat, 0726.828.297. 323014

• **Închiriez apartament** 2 camere, Micălaca. Tel. 0740.301.161. 323018

• **Închiriez apartament** 3 camere, mobilat și utilat, la parter+ garaj, în zona Orizont (Micălaca), pe termen lung, 200 Euro/ lună+ garanție. Telefon 0257/286728. 325034

• **Închiriez apartament** 2 camere, mobilat, utilat, central, 160 Eur, 0726.180.917. 325060

• **Închiriez apartament** pentru studenți, zona Intim, Spitalul Județean, 0745.792.400. 325515

• **Închiriez apartament** 2 camere. Tel. 0257/461586. 325932

• **Închiriez apartament** 2 camere decomandate, mobilate, utilate, zona 300, lângă facultate 130 Euro/ lună. Telefon 0726.316.560. 325959

• **Închiriez apartament** 2 camere, ultracentral, Malul Mureșului, 180 Eur, 0724.467.844. 326602

• **Închiriez apartament** 2 camere, Micălaca, 160 Eur, etaj 7/8, 0724.467.844. 326952

• **Închiriez apartament** 2 camere, zona Primăriei, mobilat, utilat. Tel. 0721.825.890. 327292

• **Închiriez apartament** 1 cameră, utilat și mobilat, balcon închis, cadă, str. Bușteni, 120 Euro+ garanție. Tel. 0745.210.011. 328098

• **Închiriez garsonieră** mobilată, Vlaicu. Tel. 0754.913.267. 320540

• **Închiriez garsonieră,** C- lea Romanilor, 80 Eur+garanție, prefer studentă, elevă. Tel. 0721.650.015. 323068

• **Închiriez garsonieră,** confort 1, et. 1, toate utilitățile. Telefon 0740.547.732. 327167

• **Închiriez ultracentral** apartament 2 camere, mobilat, utilat modern, încălzire termotecă. Telefon 0723.165.374. 325168

• **Caut să** închiriez apartament 2- 3 camere ne/mobilate, central, Intim, Vlaicu, Micălaca, 0756.495.174. 323468

• **Dau în** chirie apartament 2 camere, mobilat, 150 Eur, Făt- Frumos, 0770.367.375. 311339

• **Dau în** chirie apartament două camere, decomandat, mobilat, central, cu cerntrală termică de apartament. Tel. 0740.649.106. 311363

• **Dau în** chirie apartament 3 camere, decomandat, mobilat, zona Gara Aradul Nou. Telefon 0722.698.035. 323352

• **Dau în** chirie apartament 2 camere, mobilat, Podgoria, 170 Eur, 0722.606.527. 323465

• **Dau în** chirie apartament 2- 3 camere mobilate, zona 300, 0726.289.694. 323467

• **Dau în** chirie apartament 1 cameră, renovată modern, mobilată, str. Banu Mărăcine. Telefon 0723.259.111. 325019

• **Dau în** chirie apartament 2 camere, 42 mp, proaspăt amenajat, zona UTA- ARED, 350 lei. Tel. 0754.673.625. 326057

• **Dau în** chirie apartament 3 camere, 72 mp, zona Confecții, 350 Eur. Tel. 0754.673.625. 326189

• **Dau în** chirie apartament 2 camere zona UTA- ARED, 300 Eur, 0754.673.625. 326313

• **Dau în** chirie apartament 3 camere Samantha+garaj, 0722.606.527. 328218

• **Dau în** chirie apartament 2 camere, mobilat, Podgoria; 3 camere Micălaca+termotecă, 0722.606.448. 328219

• **Dau în** chirie apartament 3 camere, mobilat, Vlaicu, 0726.289.694. 328312

• **Dau în** chirie apartament 2 camere, 100 mp, 2 băi, curte, termotecă (Lângă Spitalul Județean); accept studenți, 0756.495.174, 0722.606.527. 329969

• **Ofer spre** închiriere garsonieră confort 1, mobilată. Tel. 0725.958.218. 327286

• **Primesc fete** în chirie. Informații 0728.296.461. 327333

• **Primesc în** gazdă (închiriez o cameră) o fată, acces baie+ bucătărie. Telefon 0770.231.944. 325121

• **Primesc 2** fete în gazdă și vând loc de veci Eternitatea, bordură, cruce, 0257/ 289192, 0755.509.644. 327013

SPAȚII COM-ARAD

• **Închiriez hală** 420 mp în Parcul industrial UTA. Tel. 0721.288.570. 325044

• **Închiriez hale** industriale cu linie de cale ferată și birouri, 6 Vânători. Tel. 0758.815.636. 300377

• **Închiriez spațiu** comercial, 60 mp, Arad, Vlaicu Bl. Z27. Telefoane 0740.252.873, 0257/272107. 323156

• **Închiriez spațiu** comercial, 86 mp, str. Mihai Eminescu. Telefon 0744.784.910. 323276

• **Închiriez spațiu** comercial (bar) modern, principală Cocorilor, 0755.509.644, 0257/ 289192. 327012

• **Închiriez spațiu** pe Meținu, 25 mp, renovat recent. Telefon 0744.844.127. 320720

• **Închiriez teren** 500 mp, str.Cocorilor, intrare auto, 150 Eur, 0257/228411. 323450

TEREN-ARAD

• **Cumpăr teren** agricol în Arad și împrejurimi, 0745.895.483. 303338

TEREN-JUDEȚUL ARAD

• **Cumpăr teren arabil în Pecica. Telefon 0742.545.171.** 130149

• **Cumpăr teren** arabil în Șiria, Galșa sau Măsca. Telefon 0722.752.736. 310381

OFERTE LOCURI DE MUNCĂ

• **Agenție imobiliară** angajează secretară. Condiții: permis, engleză, domiciliul Arad, 0257/228411.

• **Angajăm șoferi** tir, vorbitori germană, lucru Germania, vorbitori începători, 0740.172.658.

• **Angajăm șoferi** tir, experiență, contabilă evidență primară, mecanici auto, 0744.784.492.

• **Angajăm agenți** de pază cu atestat. Tel. 0769.005.704.

• **Angajăm agenți** intervenție, permis, din Pecica, Păncota, Sebiș. Tel. 0740.072.687. 323012

• **Angajăm agenți** pază cu/fără atestat. Oferim cursuri pentru obținerea atestatului de agent pază. Telefon 0760.256.150.

• **Angajăm agent** vânzări, experiență minim 1 an, 0744.309.584. CV- urile: resurse.umane@alconor- company.ro 327153

• **Angajăm bucătar** fast- food. Telefon 0257/216730. Informații până la ora 16,00.

• **Angajăm croitor** și călcător confecții. Informații: V.Goldiș 8, 0721.331.881, 0723.369.070.

• **Angajăm facturistă** schimbul 2, CV- uri email: contabilitate@panpro.ro

• **Angajăm femeie** curățenie, vârsta maxim 55 ani. Telefon 0746.275.652.

• **Angajăm femeie** pentru menaj la pensiune în Gai. Telefon 0748.575.489.

• **Angajăm gestionar** motorină, pentru utilaje balastieră. Telefon 0741.099.769. 328181

• **Angajăm lăcătuș- mecanic** maxim 1.800 lei, bonuri, transport. 0257/288035.

• **Angajăm menajeră,** aspect fizic plăcut, vârsta maximă 30 ani, 0730.024.273. 325162

• **Angajăm muncitori** calificați, necalificați în construcții. Salariu atractiv, 0736.949.413, 0745.219.449.

• **Angajăm ospătar,** ajutor bucătar, vorbitor limba maghiară. Tel. 0749.273.288. 327274

• **Angajăm sudori** TIG, lăcătuș mecanic, șlefuitor metale. Tel. 0749.151.408.

• **Angajăm tâmplari** mașiniști, necalificați, șofer profesionist. Tel. 0744.185.053. 308337

• **Angajăm zidari,** dulgheri, fierar betoniști și muncitori necalificați, 0730.018.303, 0730.018.300.

• **Angajez șofer** camion 7,5 t intern. Telefon 0721.776.467, 0723.839.491.

• **Angajez agent** coletar, permis conducere constituie avantaj. Telefon 0748.034.589.

• **Angajez agent** comercial, cunoscător limba maghiară, 0760.619.486 sau CV: tpeti10@yahoo.com

• **Angajez muncitori** calificați în construcții. Tel. 0742.014.081.

• **Angajez vânzătoare** cu experiență. pentru magazin alimentar, 0728.327.688. 327271

• **Brutărie angajează** șofer, domiciliu Arad. Interviu str. Hunedoarei nr. 52.

• **Caut electrician** pensionar pentru întreținere, cu mașină. Tel. 0722.247.941. 328180

• **Caut instalator** pensionar pentru întreținere, cu mașină. Tel. 0722.247.941. 328180

• **Firmă construcții,** contracte Germania, angajează inginer structurist vorbitor-germană, 0720.482.984, 0736.501.193. 323457

• **Firmă de** distribuție angajează agent vânzări. CV pe fax: 0257/213220.

• **Firmă de** pază angajăm agenți de pază. Tel. 0257/287792.

• **Restaurant italian** angajează ospătari, ajutor bucătar experimentați, 0752.083.848, după 10,00.

• **S.C. angajează** muncitori calificați în construcții. Tel. 0722.790.546, 0725.547.827.

• **S.C. angajează** muncitori în construcții. Tel. 0743.823.785, 0753.655.667.

• **Societate comercială** angajez muncitori finisaj (lemn), cu experiență. Telefon 0748.796.951.

PRESTĂRI SERVICII

• **A A** Acord Garanție 2 ani reparații mașini spălat 0744.241.398, 0357/401569 0770.215.523. 323145

• **A A** Acord garanție, repar mașini spălat automate, frigidere, domiciliul clientului, 0745.395.282. 323459

• **Meditator autorizat,** meditez matematică admitere liceu, bacalaureat. Rezultate deosebite, 0735.865.119. 327175

CONSTRUCȚII

• **Acasă aduc** balast nisip, 2- 20, demolez, duc molozul 0745.036.969, 0722.389.480. 273018

• **Aduc nisip,** balast, moloz, lemne foc tăiate întregi, 0740.651.610. 323330

• **Aduc nisip,** balast, lemne foc, demolez, ridic moloz, 0748.934.419. 323332

• **Vând lemne** și cărbuni. Telefon 0757.769.010. 313772

• **Vând lemne** foc tăiate, crăpate și calitate. Telefon 0721.592.572. 320632

• **Vând lemne,** deșeuri, rumeguș. Tel. 0757.250.730. 308341

AUTO ROMÂNEȘTI

• **Super ocazie:** Vând Logan 1.6 full options 2006, 98.000 km, cauciucuri mixte noi, baterie nouă, 3.500 Euro. Telefon 0722.792.305, 0742.818.286. 325027

• **Vând Dacia** Logan 2010, 9.700 km rulați, preț 4.300 negociabil, 0747.279.763. 327262

AUTO STRĂINE

• **Vând Jeep** Opel Frontera înmatriculat, acte la zi, an 1992, motor 2,3 diesel, intercooler, 2.500 Euro, 0766.414.643. 325115

• **Vând Opel** Vectra an fabricație 2000, 2.200 Eur/negociabil. Tel. 0748.226.862. 311382

• **Vând Opel** Vectra C Classe (2002), full options, tapițerie piele, 5.400 Euro. Telefon 0758.544.574. 328095

ELECTRONIC PLUS

• **Cumpăr mașini** spălat automate, frigidere defecte. Ofer 20 lei, 0745.395.282. 323461

• **Vindem electrocasnice second, frigorifice, mașini spălat haine- vase, uscătoare, aragaze gaz- electrice, televizoare, anvelope, vitrine comerciale. Reducere pentru schimb, rate. Telefon 0744.796.542.** 661233

MOBIDOM

• **Cumpăr mobilă** din lemn, candelabre, porțelanuri, decorații, argintărie, tablouri, 0744.203.945. 293601

• **Vând mobilier,** diverse corpuri, preț între 10- 50 Ron/buc. Telefon 0770.215.229. 311845

POȘTA LUI CUPIDON

• **Salon masaj** erotic central atmosferă incendiară, maseoze fierbinți, discreție, 0760.945.530. 325076

TRACTOARE

• **Vând tractor** Belarus 82 CP, preț 6.000 Ron, negociabil. Telefon 0745.505.122. 266316

PIERDERI

• **Pierdut legitimație** de călătorie gratuită eliberată de D.G.A.S.P.C. Arad pe numele Cioară Daniela. O declar nulă. 328332

INSTRUMENTE MUZICALE

• **Vând pian.** Tel. 0745.792.400. 325564

ANIMALE-PĂSĂRI DOMESTICE

• **Vând junincă** 5 luni Belga, alb cu negru. Tel. 0257/216239. 328314

• **Vând oi** țurcane, 0744.960.548. 325017

• **Vând purcei,** 1 viței belga. Tel. 0745.150.187. 325505

• **Vând vaci,** vițea Belga 360 kg, tăurași, purcei, grajd și cabană, zona Gurahonț, 0724.331.166. 328212

• **Vând 14** bucăți bovine, preț la vedere, A. Șaguna nr. 186, com. Zimand, fam. Szabo Imre 325008

• **Vând 190** oi țurcane. Telefon 0747.471.159. 320627

MAȘINI,UTILAJE,INSTALAȚII

• **Vând (închiriez)** linii complete de mașini pentru tâmplărie PVC, lemn și geam termopan. Telefon 0740.252.873. 323160

ÎMPRUMUTURI FINANCIARE

• **Acordăm avantajos** credite, inclusiv pensionarilor. Tel. 0737.550.807.

• **Acordăm avantajos** credite salariaților, pensionarilor, pensii revizuibile. Teleofn 0732.505.806.

• **Instituție financiară** acordă credite avantajoase pentru angajați, asistenți personali, pensionari până la 75 ani. Informații: 0729.660.774.

CITAȚII

• **Se citează** pârâta Bulz Paraschiva în dosarul nr. 11636/M2012 al Judecătoriei Arad cu termen de judecată la data de 16.10.2012, ora 8,30, sala 215, în proces de divorț cu reclamantul Bulz Stelian. 327178

• **Se citează** pârâta Milea Violeta (fostă Moga) ultim domiciliu cunoscut Arad, C-lea Aurel Vlaicu, Bl. B20, sc.A, etaj 2, ap.11, în dos. nr.11947/55/2012 a Judecătoriei Arad în 16.10.2012, ora 8:30, sala 215, pârât în proces cu Moga Adrian, pentru partaj - bunuri comune. 328220

• **Se citează** pârâta Petra Simona, cu domiciliul în Arad, str. Desseanu nr. 2, în Dosar 10671/55/2012, cu termen în 09.10.2012. 327259

• **Se citează** pârâtul Toader Ionel Cristian pentru data de 22.10.12, în Dosarul nr. 11734/55/12, al Judecătoriei Arad, având obiect divorț, sala 149, et. 1. 327181

DIVERSE

• **Cumpăr aur** dentar folosit, monezi aur, argint. Tel. 0724.020.111. 325029

• **Cumpăr cupru,** alamă, aluminiu, inox, baterii, radiatoare, calorifere vechi, fier vechi, pene vechi/ noi, vaci, 0742.572.721, 0758.927.691. 325373

• **Cumpăr fier,** cupru, alamă, aluminiu, pene, 0753.790.354. 325315

• **Cumpăr pene** vechi și noi, baterii auto, cupru, fier etc., 0755.920.069, 0753.665.239. 323454

• **Cumpăr pene** vechi noi, fier vechi, caroserii, preț convenabil. Telefon 0745.983.893. 325009

• **Cumpăr pene** vechi, noi, cupru, alamă, fier, baterii, caroserii, preț bun, 0741.689.068. 270178

• **Cumpăr pene** vechi, noi, cupru, alamă, baterii, fier vechi, caroserii, ofer preț bun, 0746.947.693, 0747.706.442. 325124

• **Cumpăr pene,** fier, cupru, alamă, baterii. Tel. 0741.435.116. 327686

• **Cumpăr pene,** fier, cupru, alamă, baterii. Tel. 0755.513.202. 328045

• **Cumpăr videa,** cositor, nichel, cupru, alamă, aluminiu, fier, vaci, 0741.134.368. 323300

• **Cumpăr 2** vaci pentru tăiat, fier vechi, aluminiu, alamă, cupru, baterii auto, pene vechi- noi, plumb, motoraşe electrice, 0746.414.369. 329388

• **Vând borcane** 4,5l cu capac, 4 lei bucata, str. Hunedoarei nr. 52. 323329

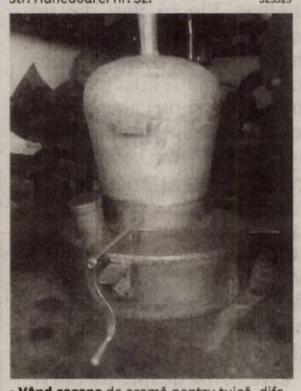

• **Vând cazane** de aramă pentru țuică, diferite mărimi. Telefon 0746.549.644. 325509

• **Vând mere** pentru țuică 0,60/ kg, 0257/ 372803. 325108

• **Vând moară** de măcinat cereale și fân, capacitate mare, preț 3.000 Ron, negociabil. Telefon 0745.505.122. 266317

• **Vând struguri** albi de vin, 0741.913.701, 0745.858.524. 328041

• **Vând struguri** pentru vin (aproximativ 300 kg). Telefon 0720.476.657. 325110

• **Vând trei** vouchere, rabla 2012, preț negociabil. Telefon 0741.051.770. 303368

Preluarea anunțurilor pentru următoarea zi se face până la ora 15.00 cu excepția anunțurilor de deces, care se primesc până la ora 18 .00, la sediul din Bd. Revoluției 81 .

DECESE

După o lungă și grea suferință s-a stins din viață

BELINȚAN DOREL MIRCEA,

cel mai iubit soț și tată,

în vârstă de 58 ani.

Înmormântarea va avea loc joi, 27 septembrie, ora 13,00, de la Capela Cimitirului Pomenirea.

Familia îndurerată

O inimă a încetat să bată, un suflet nobil s-a ridicat la cer și pleacă departe de noi, dar mai aproape de Dumnezeu. Un omagiu, o lacrimă și o floare pentru ființa dragă care a fost soț, tată, socru, bunic

COSTINA TRAIAN.

Înmormântarea va avea loc joi, 27 septembrie 2012, în localitatea Arad, Cimitirul Pomenirea, ora 12,00. Dumnezeu să-l odihnească!

Soția Olga, fiica Ana, ginerele Robi, nepotul Iulian

Cu adâncă durere în suflet anunțăm decesul iubitei noastre mame

MITCO MARIA,

la vârsta de 80 ani.

Înmormântarea va avea loc azi, 26 septembrie 2012, ora 11:00, la Cimitirul din Grădiște.

Familia îndoliată: Camelia Walther și nepotul Dieter

Cu profundă tristețe anunțăm încetarea din viață la vârsta de 85 ani a celei care a fost mamă și bunică

JURCĂ MĂRIOARA.

Înmormântarea va avea loc joi, 27 septembrie 2012, ora 13:00, la cimitirul Eternitatea, Capela Damian.

Fiul Dan, fiica Alina și Ștefania, nepoții Ionuț și Ileana

Cu adâncă durere anunțăm încetarea din viață a celei care a fost

ROTH ERICA EVA,

în vârstă de 86 ani.

Înmormântarea va avea loc joi, 27 septembrie, ora 11,00 la Cimitirul Evreiesc Nou din Grădiște, vizavi cu sere. Dumnezeu să te odihnească în pace!

Csoty Iosif

Cu 5 lei în plus, anunțurile de deces pot fi însoțite de unul dintre următoarele simboluri:

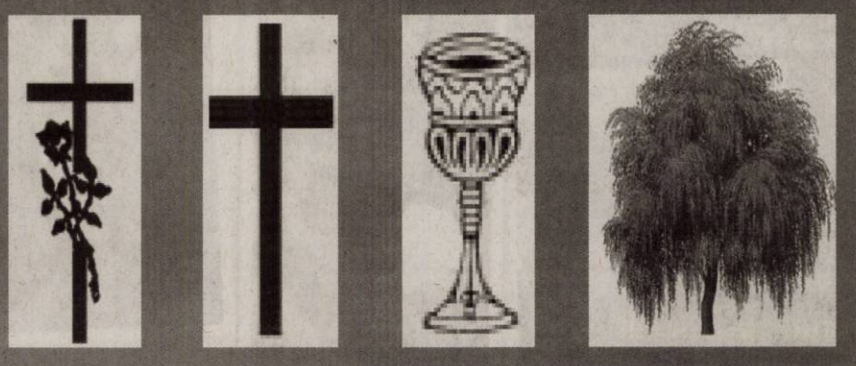

Cu adâncă durere în suflet anunţăm decesul celui mai iubit tată, socru, bunic

prof.

STANCIU CORNEL IONEL.

Înmormântarea va avea loc astăzi, 26 septembrie 2012, în localitatea Săvârşin.

Familia îndoliată

Cu tristeţe anunţăm decesul celei care a fost

ec. STREJA MARCELA DOINA RODICA,

în vârstă de 82 ani.

Înmormântarea va avea loc la Cimitirul Eternitatea astăzi, 26 septembrie 2012, ora 14,00.

Fam. Sofica

CONDOLEANŢE

Suntem alături de Octavia şi Tavi în greaua suferinţă prin care trec la despărţirea de prietenul nostru

DORU BELINŢAN.

Kati şi Doru Sava

Adio, bun şi drag prieten

DORU BELINŢAN.

Nu te vom uita niciodată!

Fam. Şoaită

Regretăm profund dispariţia celui care a fost colegul nostru

BELINŢAN DOREL

şi suntem alături de familia Belinţan Octavia.

S.C. Globus Internaţional Arad – Ungar Carol

Suntem alături de colega noastră, Dorina Dărău, în suferinţa provocată de decesul mamei sale dragi. Dumnezeu să o ierte şi să o odihnească în pace!

Nicolae Ioţcu, preşedinte Consiliul Judeţean Arad

Deplângem suferinţa prin care trece colega noastră Dorina Dărău, pricinuită de trecerea în eternitate a mamei dragi. Dumnezeu să-i ofere odihnă veşnică!

Colegii din cadrul Consiliului Judeţean Arad

Suntem alături de vecinul nostru Lazăr Raul la marea durere pricinuită de trecerea la cele veşnice a tatălui său. Dumnezeu să-l odihnească în pace!

Asociaţia de Proprietari str. Mioriţei, bl. 249

COMEMORĂRI

3 ani de lacrimi, dor şi suferinţă ai lăsat în urma ta/Nişte suflete rănite care nu te vor uita, iubitul nostru soţ şi tată

NĂDĂBAN IOAN PRECUP

din Socodor.

Dumnezeu să te odihnească în pace!

În veci nemângâiaţi, soţia şi copiii

Anunţurile deces se publică GRATUIT!

Se împlinesc 4 ani de dor nestins pentru cel care a fost scumpul nostru fiu, frate, cumnat, unchi, verişor, soţ şi tată excepţional

DORU VELICIU

din Chicago,

plecat la Tatăl prea timpuriu, la 52 ani. Bunătatea şi dragostea cu care ne-ai înconjurat vor rămâne veşnic în inimile noastre. Cât ai trăit ne-ai iubit. Cât vom trăi te vom plânge, aşteptând revederea în cer!

Fam. Veliciu

Ziua de 26 septembrie, zi plină de lacrimi şi durere, când scumpa mea mamă

SOFIA CRIŞAN

a plecat la Domnul. Se împlinesc 3 ani de când vocea ei nu se mai aude decât în inima şi sufletul meu. Zâmbetul şi dragostea ta vor rămâne veşnic în inima mea. Privesc acum cu nostalgie/Frumoasa mea copilărie/Şi parcă îţi aud povaţa/Ce mi-a umplut de soare viaţa/De-atunci Isus cel bun, Păstorul/Mi-e Pâinea vie şi izvorul/Şi harul ce-mi dădu salvarea/Şi sfântă binecuvântarea/Îţi voi păzi cu scumpătate/Modelul tău de bunătate/Şi toate dorurile mele/Te vor păstra

MAMĂ

în ele. Nu te voi uita niciodată.

Fiica Lavinia

Astăzi se împlinesc 3 ani de la despărţirea de scumpa noastră mamă

SOFIA CRIŞAN.

Purtăm în suflet chipul ei blând şi aşteptăm cu nerăbdare ziua revederii. Mamă dragă, mama mea/Soare blând al dimineţii/Lângă noi să fii vroiam/Până la sfârşitul vieţii/Dar Domnul a hotărât/Să te ducă-n veşnicie/Amintirea-ţi vom păstra/Cu iubire, mereu vie. Nu te vom uita niciodată!

Fiul Beni cu soţia Lavinia

În ziua de 26 septembrie se împlinesc 3 ani de când fiinţa cea mai dragă

SOFIA CRIŞAN

a plecat dintre noi. Privirea ei blândă şi vorbele duioase vor rămâne veşnic în amintirea noastră. Trecut-au ani ca vântul/Şi mamă, tu te-ai dus/Te-ai dus în veşnicie/Ce mare bucurie,/Căci eşti lângă Isus/Acolo-n Ţara Sfântă,/În Casa cea de Sus,/Să ne vedem odată,/Eşti binecuvântată,/Căci eşti lângă Isus! Nu te vom uita niciodată!

Fiul Emanuel şi soţia Victoria

Au trecut 3 ani de la plecarea în veşnicie a celei care a fost

SOFIA CRIŞAN.

Cuvintele nu pot exprima tristeţea din sufletele noastre de când nu mai este printre noi. Amintirea ei o vom păstra în inimile noastre întotdeauna cu drag.

Cumnata Aurica şi nepoţii Ciprian şi Raluca

Dumnezeu să odihnească sufletul iubitului nostru soţ, tată, socru şi bunic

ARDEU SIMION

de la a cărui trecere în veşnicie se împlinesc 14 ani.

Familiile Ardeu şi Văleanu

Iubirea mea faţă de tine nu se va stinge niciodată, acum rămâne doar durerea şi aşteptarea revederii. Dormi în pace, fiul meu iubit

FAUR RĂZVAN.

Mama Ronela

Chiar dacă au trecut 2 ani,

FAUR RĂZVAN

tristeţea şi iubirea rămân aceleaşi. Aşteptăm ziua reîntâlniri.

Sora ta Flavia, David şi Vlad

Sub pământul rece, într-un tăcut mormânt doarme ce am avut mai scump şi dulce pe acest pământ. A fost şi doru se adânceşte

ANDOR MARCEL IONEL

la împlinirea a 2 ani, de când ai plecat în veşnicii. Lacrimile mamei îţi udă mormântul.

A ta mamă

Astăzi, se împlinesc doi ani de când ai plecat dintre noi,

plt. ANDOR MARCEL IONEL.

Te voi purta în suflet mereu.

Cu durere, soţia Andor Felicia

Azi, 26 septembrie se împlinesc 6 luni de lacrimi, durere şi dor nestins de când ne-a părăsit iubitul nostru soţ, tată şi bunic

ing. DOBRESCU ILIE.

Rugăm pe Bunul Dumnezeu să-i dea odihnă veşnică! Te vom iubi mereu şi nu te vom uita niciodată.

Soţia Ileana, fiica Simona cu soţul Martin şi nepoata Tabea, fiica Corina cu soţul Nicu şi nepoatele Roxana şi Sandra

Nouă ani de lacrimi şi de dor/ Nu au trecut întâmplător/ Nouă ani în care n-am crezut/ Că noi pe tine te-am pierdut/ Te-am aşteptat să vii mereu/ Dar ai plecat la Dumnezeu/ Lacrimi, dor şi suferinţă/ Ai lăsat în urma ta/ Nişte suflete rănite/ Care nu te pot uita/ Dragul nostru soţ, tată şi bunic

MORAR IOAN

din Tăgădău.

Nu te vom uita niciodată.

Fiica Rodica cu familia din Arad şi familia din Tăgădău

Este greu de înţeles cum au trecut 5 ani de când ai plecat, dar dragostea noastră pentru tine va rămâne aceeaşi, scumpul nostru

NELU ROŞCA.

Ochii ne sunt plini de lacrimi, tristeţe, şi priviri care te caută mereu. Cu fruntea plecată la tristul tău mormânt îţi aducem o slujbă binecuvântată şi o lumânare.

Îndurerata ta familie

Publicitate mică 0257/210.775

Cel mai mare festival de folk FOTO: NFF

Napoca Folk Festival

CLUJ-NAPOCA. Napoca Folk Festival este primul eveniment cultural de anvergură care reunește, la Cluj-Napoca, peste 60 de artiști din elita folk-ului românesc. Desfășurat pe perioada a trei zile - 26, 27 și 28 octombrie 2012 - în mai multe locații, Napoca Folk este cel mai mare festival de profil din Transilvania și singurul de acest gen din Cluj-Napoca. Încă de la prima ediție, Napoca Folk se înscrie în seria evenimentelor culturale de referință ale Clujului, fiind conceput în acord cu aspirațiile comunității de a deveni Capitală europeană a tineretului în anul 2015 și Capitală culturală europeană în anul 2020. Printre numele sonore care vor fi prezente în festival se numără: Nicu Alifantis, Mircea Baniciu, Mircea Vintilă, Vasile Șeicaru, Ducu Bertzi, Zoia Alecu, Florin Chilian, Ada Milea și mulți alții.

Napoca Folk Festival nu este doar o reeditare a evenimentului cultural românesc major și „fără vârstă", numit „Cenaclul Flacăra" , ci și o veritabilă punte între generații, un puternic mesaj cultural transmis tinerilor.

De pe scenă, la reabilitare

LAS VEGAS. Solistul formației Green Day, Billie Joe Armstrong, s-a internat într-o clinică de reabilitare pentru a scăpa de problemele legate de consumul de alcool și de droguri, la doar o zi după ce a distrus echipamente și le-a strigat insulte promotorilor, cu ocazia unui concert de la Las Vegas, conform Associated Press. Formația Green Day cânta la iHeart Radio Music Festival, sâmbătă, când, spre sfârșitul concertului, Armstrong s-a simțit jignit de organizatorii concertului, din motive necunoscute, și a avut o izbucnire de furie.

SURSA: AGERPRES

Premiu pentru întreaga carieră

KOLN. Actrița britanică Helen Mirren va fi recompensată cu premiul pentru întreaga carieră pe 2012 - European Achievement in World Cinema Award, ce îi va fi decernat de Academia de Film Europeană (EFA), informează hollywoodreporter.com.

Actrița britanică, a cărei carieră strălucită include roluri notabile precum cele din „Age of Consent" (1969), „Calendar Girls"(2003) și „Gosford Park" (2001), va primi acest trofeu la cea de-a 25-a gală de decernare a premiilor Academiei de Film Europene, ce va avea loc pe 1 decembrie, în Malta.

SURSA: MEDIAFAX

Albi
Doi pui albi de leu s-au născut în urmă cu șase săptămâni în Serengeti Park din Hodenhagen, Germania. FOTO: EPA

Au ars 5.500 de hectare

BUGARRA. Sute de pompieri luptau luni seară împotriva incendiului care a ars 5.500 de hectare de vegetație de ieri în regiunea Valencia, din estul Spaniei, provocând evacuarea a aproximativ 2.000 persoane.

Aproximativ 800 de pompieri au rămas pe teren în timpul nopții, au transmis în cursul serii serviciile de urgență din regiune, precizând totuși că focul era „stabilizat" și că drumurile regionale închise de duminică vor fi redeschise progresiv.

În cursul zilei 33 de avioane și elicoptere și 600 de pompieri au luptat cu focul care s-a propagat sub efectul rafalelor de vânt, conform purtătorului de cuvânt al acestor servicii. Seara, o primă estimare raporta 5.500 de hectare de teren arse. **SURSA: MEDIAFAX**

Luni seara, în Valencia FOTO: EPA

Ambasadoare a bunăvoinței

NEW YORK. Actrița indiană Aishwarya Rai Bachchan, star la Bollywood și fostă Miss World, a fost numită, luni, ambasadoare a bunăvoinței pentru ONUSIDA și va susține pe plan internațional programele de combatere a infectării cu virusul HIV, inițiate de această organizație. Ea va avea totodată misiunea de a promova pe plan internațional accesul tot mai mare la tratamentele cu medicamente antiretrovirale.

Aishwarya FOTO: EPA

Aishwarya Rai Bachchan va colabora cu experții de la Programul Organizației Națiunilor Unite de combatere a maladiei SIDA, organizație cunoscută și sub numele de ONUSIDA (UNAIDS în engleză), pentru a promova „un nou plan global ce vizează eliminarea noilor infecții cu HIV la copii și menținerea în viață a mamelor acestora". **SURSA: MEDIAFAX**

Mirabela
Este o mare iubitoare de animale.

www.aradon.ro
Mai multe poze cu Mirabela

Martorii „traumatizați"

Copiii sunt deseori martorii sau chiar victimele torturii în conflictul din Siria.

AMMAN. O organizație internațională pentru apărarea copiilor a avertizat marți că numeroși copii sirieni, martori ai crimelor, torturilor și altor atrocități, sunt „traumatizați" de conflictul care afectează țara de 18 luni.

Organizația Save the children, cu sediul în Marea Britanie, a publicat „mărturiile șocante" pe care le-a înregistrat în tabăra de refugiați de la frontiera cu Siria și care arată că numeroși „copii au fost ținta unor atacuri brutale, și-au văzut murind părinții, frații, surorile și alți copii sau au fost martorii sau chiar victimele torturii". „Acte de violență înspăimântătoare sunt comise împotriva copiilor în Siria. Aceștia au nevoie de îngrijiri specializate pentru a încerca să depășească aceste experiențe oribile", apreciază Jasmine Whitbread, lider al Save the Children International. Mărturiile copiilor sirieni și ale părinților lor care au fugit de conflict au fost strânse sub titlul „Untold atrocities" („Atrocități nespuse").

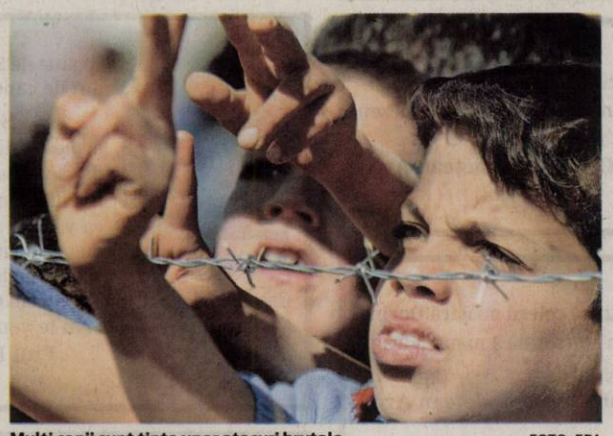

Mulți copii sunt ținta unor atacuri brutale FOTO: EPA

Khalid, în vârstă de 15 ani, povestește că a fost torturat în fosta sa școală, transformată în loc de detenție și tortură, unde a fost închis timp de zece zile, a fost privat de hrană, bătut, atârnat de încheieturi de tavan. Save the children a cerut ONU să accelereze ancheta privind încălcarea drepturilor copilului în Siria. Save the children oferă sprijin psihologic miilor de copii refugiați în țările vecine Siriei. **SURSA: MEDIAFAX**

Au furat ceasul elvețian

BERNA. După ce Apple și-a acționat în judecată concurenții pentru furt de brevet, acum trebuie să răspundă ea însăși unei acuzații similare. Căile ferate elvețiene (Schweizerische Bundesbahnen /SBB/) suspectează compania americană de furtul designului ceasului său în noua versiune a sistemului de operare iOS6 pentru iPad.

Designul ceasurilor de marcă SBB a fost conceput de inginerul Hans Hilfiker în 1944 și de atunci cadranul renumit poate fi întâlnit de-a lungul întregii rețele SBB în Elveția.

Acest ceas reprezintă, potrivit publicației, unul din simbolurile naționale ale Țării Cantoanelor. Biroul Apple din Berna nu a comentat deocamdată în legătură cu acest scandal, așteptând ca mai întâi răspunsul să vină din partea sediului companiei din Cupertino (California).

SBB este deținătorul unic al drepturilor de autor al acestui design. Căile ferate elvețiene au anunțat că vor contacta Apple pentru a reglementa diferendul. **SURSA:AGERPRES**

Au același design FOTO: FAN

14 au fost răniți FOTO: EPA

Accident minier în China

BEIJING. Douăzeci de mineri au murit și alți 14 au fost răniți, marți, într-un accident produs într-o mină de cărbune din nord-vestul Chinei. Cei 34 de mineri se aflau în două vagonete folosite pentru a coborî în subteran, în mina de huilă din orașul Baiyin (provincia Gansu). Accidentul a fost provocat de ruperea cablului din oțel folosit la tractarea vagonetelor. **SURSA: MEDIAFAX**

În rolul lui Joni Mitchell

LOS ANGELES. Cântăreața Taylor Swift a semnat deja contractul prin care a primit rolul celebrei Joni Mitchell, cântăreață de muzică folk, compozitoare și pictoriță, într-o mult așteptată adaptare cinematografică după cartea semnată de Sheila Weller, „Girls Like Us", conform revistei Variety. Cartea spune povestea biografică a cantautoarelor Joni Mitchell, Carly Simon și Carole King, iar Taylor Swift a fost legată de aceste proiect de mai multe luni, iar revista Variety a anunțat că aceasta a semnat în sfârșit contractul cu producătorii filmului. Alison Pill și Olivia Thirlby negociază în prezent pentru rolul lui Carole King, în timp ce Allison Williams și Jessica Pare sunt favorite pentru rolul lui Carly Simon.

SURSA: AGERPRES

Taylor Swift FOTO: EPA

FONDAT 1989, APARE LA ARAD, TEL. 0257/281.802, E-MAIL: REDACTIA.JURNALARADEAN@INFORMMEDIA.RO; PUBLICITATE.JURNALARADEAN@INFORMMEDIA.RO

Dragoş Simina a câştigat cu literatura

PAGINA 3

JURNAL ARĂDEAN

Stimulează-ţi metabolismul în 24 de ore!

PAGINA 11

JOI
27 SEPTEMBRIE 2012
ANUL XXIV, NR. 6664
16 PAGINI - 1,2 LEI

31° Temperaturile se vor situa între 17 şi 31 grade. Vântul va sufla cu 14-21 km/h.

DIMINEAŢA AMIAZA SEARA

Atenţie, cad poliţişti!

Cinci ofiţeri, dintre care şi membri ai conducerii IPJ Arad, sunt cercetaţi în urma unui control efectuat de MAI.

ARAD. Timp de şase zile, Corpul de Control al ministrului de Interne, Mircea Duşa, a efectuat un control la Inspectoratul de Poliţie Judeţean (IPJ) Arad, în perioada 14-20 septembrie. În urma controlului, faţă de cinci ofiţeri, dintre care şi membri ai conducerii IPJ Arad, au fost dispuse măsuri de cercetare prealabilă. Alţi opt ofiţeri şi doi agenţi de poliţie au primit atenţionări.

Potrivit Ministerului de Interne „au fost dispuse măsuri de cercetare prealabilă faţă de cinci ofiţeri, dintre care şi membri ai conducerii Inspectoratului, precum şi atenţionarea a opt ofiţeri şi doi agenţi de poliţie. Controlul a vizat evaluarea managementului echipei de conducere a IPJ Arad, precum şi modul de îndeplinire a sarcinilor prevăzute în strategiile MAI şi IGPR".

Pe de altă parte, contactaţi telefonic, reprezentanţii IPJ Arad ne-au declarat că nu deţin date despre controlul efectuat de Corpul de Control al MAI şi că nu cunosc numele ofiţerilor şi agenţilor care au intrat în atenţia ministerului. Atât purtătorul de cuvânt al IPJ Arad, subcomisarul Camelia Tuduce, cât şi comisarul şef Nicolae Bătrîn, adjunctul IPJ Arad, ne-au precizat că nu au date despre rezultatele controlului şi că nu se cunosc numele ofiţerilor şi agenţilor cercetaţi de minister. /P.8

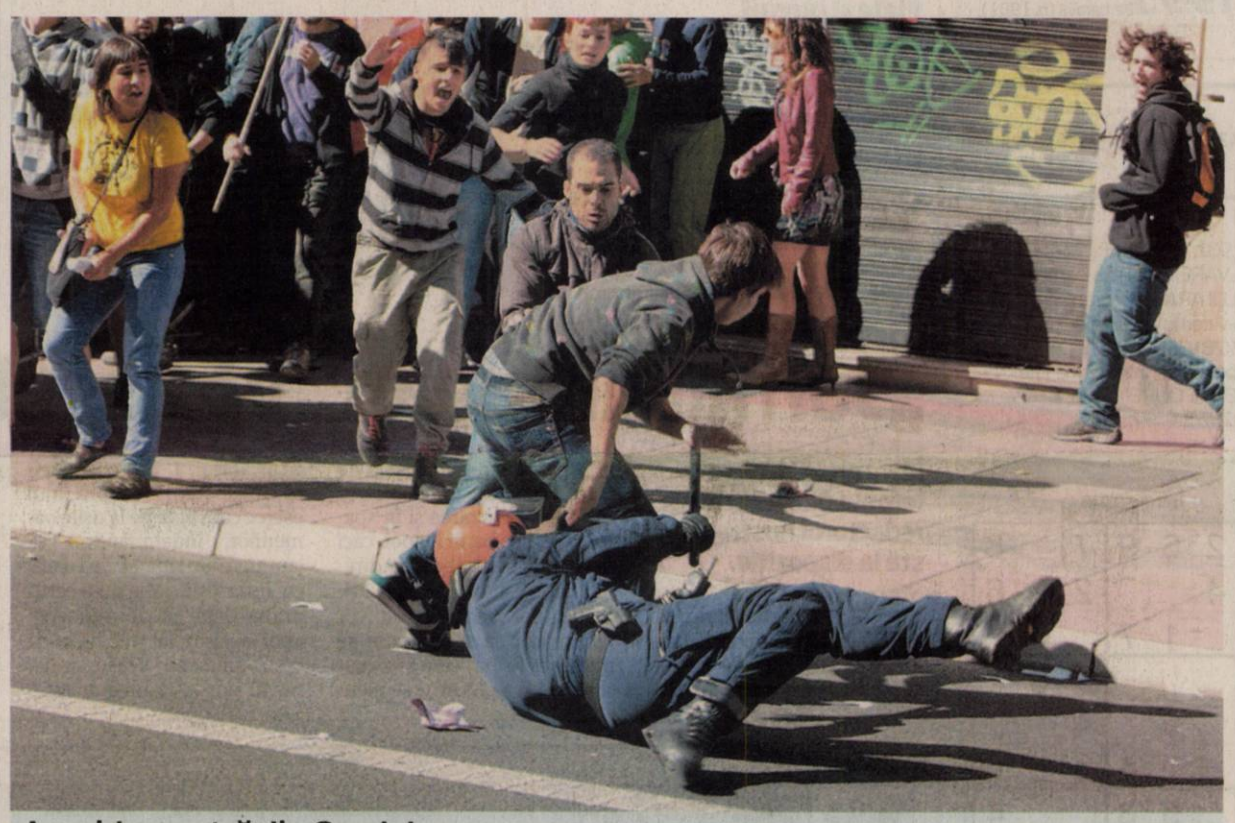

Anarhie pe străzile Greciei

Grevă generală pentru 24 de ore în Grecia. Zeci de mii de protestatari au ieşit pe străzile din Atena, iar conflictele cu forţele de ordine nu au lipsit. Manifestările au fost organizate de cele mai mari două sindicate din Grecia, nemulţumirea principală fiind tăierile salariale şi reducerile bugetare. /P.7

FOTO: EPA

Muzică live cu lăutari FOTO: FAN

„Cu sufletul...", în festival

ARAD. Teatrul arădean prezintă, vineri, spectacolul „Cu sufletul nu-i de glumit", la cea de-a XVIII-a ediţie a Festivalului Internaţional de Teatru Scurt de la Oradea. /P.5

Continuă povestea listelor PDL

ARAD. Gheorghe Falcă susţine că listele de candidaţi trebuie trecute printr-o nouă şedinţă a Biroului permanent judeţean, altfel nu sunt valabile. /P.6

Aproape de oameni FOTO: JA

Jurnal arădean, în dialog cu cititorii

ARAD. JA răspunde cititorilor săi. Venite prin poştă, telefonic sau prin e-mail, întrebările, sesizările, nemulţumirile sau frământările arădenilor şi-au găsit loc într-o pagină specială, dedicată cititorilor. /P.12

Imobiliare

Volumul tranzacţiilor imobiliare din ultimii ani.

Grafica: Jurnal arădean

Lucian Riviş Tipei FOTO: JA

Acuză blocarea proiectelor

ARAD. Deputatul Lucian Riviş Tipei spune că actualii reprezentanţi ai Guvernului nu fac nimic pentru continuarea proiectelor benefice pentru arădeni demarate de PDL, ci, dimpotrivă, le stopează. /P.5

De unde a venit teroarea de vineri?

ARAD. La un pas de elucidare: angajaţii de la Crimă Organizată nu au intervenit în zona Confecţii la finele săptămânii trecute. Alţi angajaţi MAI au făcut-o, însă. Detalii despre ce s-a întâmplat cu adevărat ar urma să ne fie furnizate astăzi. Până atunci, agitaţia a scos la iveală câteva date. /P.3

Salarii mai mari FOTO: FAN

Explozie la unele salarii

ARAD. Arădenii care lucrează în sectorul serviciilor au avut în luna iulie salarii mai mari cu mai mult de 200 de lei decât în luna iunie. Cei din agricultură, însă, o duc mai rău decât anul trecut. /P.6

Creşte activitatea pe Aeroportul Arad

Serviciile de transport rutier DHL din Oradea şi Timişoara se mută la punctul din Arad.

ARAD. DHL România, companie de curierat şi logistică ce face parte din reţeaua germană DHL, deţinută de Deutsche Post DHL, îşi va extinde activitatea pe Aeroportul Internaţional Arad. Motivul? Ambientul motivant descoperit aici, dar şi facilităţile oferite de aerogara arădeană.

Ovidiu Moşneag, director comercial al aeroportului, ne-a informat că reprezentanţii DHL au solicitat extinderea spaţiului de închiriere în vederea mutării la punctul din Arad a serviciilor de transport rutier din Oradea şi Timişoara. Ce înseamnă pentru Aeroportul arădean această mutare? „O suprafaţă de închiriere mai mare şi un volum mai mare de marfă de operat. Totul, contra-cost" - punctează Ovidiu Moşneag.

DHL România şi-a mărit, luna trecută, flota de maşini cu 100 de autovehicule utilitare mari cu rafturi interioare care vor opera în toată ţara, asigurând dublarea capacităţii de transport şi o eficienţă mai mare a livrărilor. /P.3

Proteste după privatizare

Privatizarea companiei de stat Oltchim nu a adus linişte în rândul angajaţilor. Sute de oameni au ieşit ieri în stradă pentru a-şi striga durerea şi pentru a atrage atenţia asupra faptului că simpla semnare a unui contract pentru privatizare nu înseamnă şi o salvare a combinatului. Oltchimul a fost privatizat la finele săptămânii trecute, cumpărător fiind omul de televiziune, Dan Diaconescu. FOTO: FAN

Dan Matei FOTO: FAN

UTA, fără trei jucători la Olt?

ARAD. UTA are tot felul de probleme. De exprimare în teren, de poziţie în clasament, de valoare a lotului, iar acum se confruntă şi cu o situaţie destul de importantă, căci nu mai puţin de trei jucători nu vor putea evolua la meciul cu FC Olt Slatina. /P.9

12194
9 771222 594042

Remember: 27 septembrie

1909 A avut loc inaugurarea oficială a portului Constanţa

1914 A murit regele Carol I de Hohenzollern-Sigmaringen (n. 1839)

1917 A murit pictorul impresionist Edgar Degas (n. 1834)

1919 A murit soprana Adelina Patti (n. 1843)

1933 S-a născut poetul Grigore Hagiu (d. 1985)

1947 S-a născut actriţa Liz Torres

1948 S-a născut actorul Adolph Martinez

1950 S-a născut Cary-Hiroyuki Tagawa, actor, producător, scenarist

1951 S-a născut Meat Loaf, cântăreţ american

1952 S-a născut Dumitru Prunariu, primul cosmonaut român

1961 A murit poeta americană Hilda Doolittle (n. 1886)

Avril Lavigne FOTO:FAN

1968 S-a născut Tod Williams, regizor, scenarist, actor, producato

1972 A murit interpreta de muzică populară Maria Lătăreţu (n. 1911)

1984 S-a născut Avril Lavigne, cântăreaţă canadiană.

1986 A murit Cliff Burton, basist al trupei Metallica (n. 1962)

1993 A murit scriitoarea Nina Berberova (n. 1901)

Au plecat dintre noi

Treptea Ioan (1923), Faur Teodor (1943), Todea Ioan (1926), Lung Ioan (1953), Varga Maria (1916).

Telefoane utile

☎ INFORMAŢII TELEFONICE: 118.932; ☎ROBOT: 1958; ☎APEL UNIC DE URGENŢĂ (SALVARE, POLIŢIE; Pompieri): 112; ☎PRIMARIA MUNICIPIULUI ARAD: Program de relaţii cu publicul (camera 5) luni-vineri între orele 8-20. Tel.: 0257/284.744; tel. centrală: 0257/281.850; ☎S.C. E.ON GAZ ROMÂNIA - Sucursala Arad - Dispecerat şi intervenţie telefon:0357/403.321; ☎DERANJAMENTE CURENT ELECTRIC: 0257/929; ☎INFORMAŢII CFR: 0257/231.777;

UNDE MERGEM în Arad

Cinema

CINEMATOGRAFUL „DACIA”

- **„Despre oameni şi melci” (România, Franţa),** orele 16, 18, 20.

CINEMA CITY ATRIUM

- Băiatu' tatii, orele 14:20, 19:20
- Brutele, orele 21:20
- Campania, orele 14:40, 16:30, 18:30, 20:20, 22:20
- Clopoţica şi secretul aripilor – 3D, orele 14:00, 15:40, 17:30, 19:10
- Dansul dragostei 4: Revoluţia – 3D, orele 13:20, 17:30, 19:30, 21:30
- Despre oameni şi melci, orele 14:00, 16:00, 20:40, 22:40
- Din dragoste pentru Roma, orele 14:10, 19:00
- Epoca de gheaţă 4: Continente în derivă – 3D, ora 15:30
- Eroi de sacrificiu 2, orele 15:30, 17:40, 19:50
- Extra' pază-n cartier, ora 20:50
- În afara legii, orele 16:40, 22:00
- Loveste şi fugi, orele 13:50, 16:10, 18:20, 20:30, 22:50
- Memorie programată, ora 16:50
- Moştenirea lui Bourne, ora 18:00
- Neînfricată – 3D, orele 13:40, 15:50
- Neînfricată – digital, ora 13:20
- Resident Evil: Răsplata – 3D, orele 17:50, 20:00, 22:10
- Ted, ora 21:50
- Terapie de cuplu, orele 13:10, 15:15, 17:20, 19:50, 22:00.

Teatre

TEATRUL CLASIC „IOAN SLAVICI”

- „Cu sufletul nu-i de glumit”, de Dimitre Dinev. Regia – Cristian Nedea (joi, 27 septembrie, ora 19, sala Studio)
- „Dovada”, de David Auburn. Regia – Alexandru Berceanu.

Piete şi târguri

Astăzi este zi de piaţă agroalimentară la Curtici, Sebiş, Bata, Cermei, Zădăreni, Ghioroc, Săvârşin, Secusigiu, Sântana, Târnova, Zăbrani, Zerind. Tot astăzi au loc târguri săptămânale la Curtici, Sebiş, Cermei, Săvârşin, Secusigiu, Zerind.
Mâine, vineri, se desfăşoară târguri săptămânale la Ineu, Şepreuş, Şimand.

Sănătate

- **NOU! Policlinica Dr.Turcin,** Str. Eftimie Murgu nr. 67, pune la dispoziţia dvs. Serviciul de cardiologie dotat cu aparatură de ultimă generaţie, consultaţii în contract cu CSAS, EKG computerizat, ecografie cardiacă la cele mai avantajoase preţuri; de dermatologie, oftalmologie şi ORL.
Tel:0257/285510, www.policlinica-turcin.ro

Horoscop

BERBECUL (III.21.-IV.20.)
Este posibil să aveţi dificultăţi de concentrare la serviciu, din cauza problemelor sentimentale. Nu vă lăsaţi pradă melancoliei! Puteţi avea spor la treburi casnice. Vă recomandăm să fiţi mai atent cu partenerul de viaţă.

TAURUL (IV.21.-V.20.)
Nu vă convine nimic şi vă enervaţi foarte uşor. Aveţi tendinţa să căutaţi ceartă cu lumânarea, sub diferite pretexte. Nu faceţi din ţânţar armasăr! Cu calm şi răbdare, totul se poate rezolva uşor.

GEMENII (V.21.-VI.21.)
Dimineaţa, o rudă apropiată vă dă o veste neplăcută. Nu vă îngrijoraţi! Problemele sunt trecătoare. Vă sfătuim să evitaţi orice discuţie în contradictoriu cu partenerul de viaţă.

RACUL (VI.22.-VII.22.)
S-ar putea să vă certaţi cu partenerul de viaţă, pentru că vi se pare că a cheltuit cam mult. Ar fi bine să ţineţi cont şi de dorinţele sale. Vă sfătuim să vă menajaţi sănătatea. Odihniţi-vă şi evitaţi activităţile solicitante!

LEUL (VII.23.-VIII.23.)
Este posibil să aveţi dificultăţi pe plan sentimental şi financiar. Din acest motiv, sunteţi indispus şi puteţi deveni irascibil.

FECIOARA (VIII.24.-IX.23.)
Dimineaţa s-ar putea să fiţi agitat din cauza unor schimbări care survin la serviciu. Vă sfătuim să nu vă ieşiţi din fire, altfel riscaţi să vă complicaţi situaţia.

BALANŢA (IX.24.-X.23.)
Dimineaţa s-ar putea să fiţi dezamăgit de atitudinea unui partener de afaceri sau a unui colaborator. Nu puneţi la suflet! Vă sfătuim să vă concentraţi asupra problemelor cu adevărat importante.

SCORPIONUL (X.24.-XI.22.)
S-ar putea să fiţi dezamăgit de un prieten. Vă sfătuim să fiţi mai prudent decât de obicei. Amânaţi investiţiile! După-amiază, o rudă bolnavă vă cere un împrumut. Vă liniştiţi spre seară.

SĂGETĂTORUL (XI.23.-XII.21.)
Vă enervaţi din cauza un coleg de serviciu care vă face greutăţi. Nu este momentul să luaţi decizii importante. S-ar putea să fiţi confuz şi să nu vă puteţi concentra.

CAPRICORNUL (XII.22.-I.20.)
Astăzi este indicat să evitaţi afacerile şi întâlnirile cu prietenii. Dimineaţa s-ar putea ca o rudă să vă ceară un împrumut. Vă sfătuim să nu o refuzaţi, dacă puteţi. Spre seară, un prieten vă dă o veste bună în legătură cu un examen.

VĂRSĂTORUL (I.21.-II.20.)
Sunteţi nervos şi aveţi tendinţa să-i criticaţi pe toţi cei din jur. Vă sfătuim să vă temperaţi, ca să nu vă îndepărtaţi prietenii. Aflaţi că veţi primi vizita unei rude din altă localitate.

PEŞTII (II.21.-III.20.)
Se pare că vă simţiţi obosit şi fără chef de muncă. Vă recomandăm să amânaţi deciziile importante şi să vă dedicaţi unor activităţi de rutină.

„Jurnal arădean” vă ascultă

Între orele 11-13, la telefonul 0257-280943, redactorul nostru vă stă la dispoziţie.

ARAD. Dl. Gheorghe Popa revine cu sesizarea privind abandonarea lucrărilor de reabilitare a blocului de la „Libelula” de firma împuternicită de către Primărie. „Dacă nu vor să termine lucrarea şi în spate, să ne dea banii înapoi, căci noi am plătit integral. Administratorul a tot fost pe la Primărie, dar degeaba, nu vor nici măcar să spună cum se numeşte firma, care şi-a luat schelele şi a plecat” - se plânge locatarul. **D-na Felicia Baltă** atrage atenţia asupra unui escroc care bate pe la uşile oamenilor, îndemnându-i să cumpere un aparat de masaj cu infraroşii. „Mie mi-a cerut prima dată 25 de milioane, apoi a lăsat la trei, apoi la două milioane. Vreau ca oamenii să ştie că mi-a arătat o vecină că aparatul cu pricina se vinde pe Internet cu 36 lei, să nu se lase înşelaţi. Pe mine nu m-a putut păcăli, pentru că nici nu aveam de gând să cumpăr, am vrut doar să văd cu ce şmecherii umblă, dar dacă aşi fi fost singură nici nu îl lăsam să intre în casă”- ne-a povestit doamna. **JA-S.T.**

Curs valutar

DENUMIREA VALUTEI	BNR	BCR		BRD		Intesa Sanpaolo Bank		Banca Românească		MKB Nextbank		Alpha Bank		Casa de schimb LUXOR	
		C	V	C	V	C	V	C	V	C	V	C	V	C	V
Euro	4,51	4,44	4,57	4,44	4,59	4,46	4,54	4,49	4,55	4,47	4,55	4,45	4,59	4,47	4,52
Dolar SUA	3,50	3,44	3,58	3,44	3,58	3,45	3,53	3,48	3,54	3,45	3,56	3,41	3,62	3,47	3,54
Forint	0,0158	0,0152	0,0164	0,0148	0,0165	0,0155	0,0165	-	-	0,0152	0,0165	-	-	0,0157	0,0160
Gram aur	198,91														

Sudoku

REGULI: În fiecare bloc sunt câteva cifre între 1 şi 9, stabilite dinainte. Acestea trebuie completate cu cifrele lipsă, în aşa fel încât fiecare număr să figureze o singură dată. De asemenea, cifrele de la 1 la 9 trebuie să figureze o singură dată atât pe rândurile orizontale cât şi pe coloanele verticale ale celor nouă blocuri luate împreună.

ÎNCEPĂTORI

			2	6	9	7		8
			4			2	9	6
		2		1	7			
4	2						6	
5		1		9		4		
8		6			4	5		
1	7			5	8			4
	5		9					3
2	8					9	5	1

AVANSAŢI

2			4					
8		9		1	3			6
	3	1	2					
						9	7	
1		4				3		8
	2	8						
					4	5	2	
6			5	3		7		1
					7			3

Soluţiile jocurilor din numărul precedent:

ÎNCEPĂTORI

3	4	1	5	9	2	6	8	7
5	8	2	6	3	7	9	4	1
9	6	7	1	8	4	2	3	5
8	2	5	3	4	9	1	7	6
6	7	3	8	5	1	4	9	2
1	9	4	7	2	6	8	5	3
4	3	8	2	1	5	7	6	9
2	5	6	9	7	8	3	1	4
7	1	9	4	6	3	5	2	8

AVANSAŢI

6	9	2	8	3	1	7	5	4
7	8	4	5	6	9	3	1	2
3	1	5	2	7	4	8	6	9
8	2	9	3	5	7	1	4	6
5	3	1	6	4	8	2	9	7
4	6	7	1	9	2	5	3	8
1	7	6	9	2	5	4	8	3
9	4	8	7	1	3	6	2	5
2	5	3	4	8	6	9	7	1

Vremea

Joi, 27 septembrie

www.aradon.ro

17° LA ORA 6 — temperaturile se vor situa între 16 şi 17 grade. Vântul va sufla cu 21 km/h dinspre S.

31° LA ORA 18 — temperaturile se vor situa între 30 şi 31 grade. Vântul va sufla cu 14 km/h dinspre SSE.

Ziua precedentă

Arad	16-29°C	Umiditate:	32%
Lipova	15-29°C	Presiune:	982 hPa
Chişineu-Criş	15-29°C	Precipitaţii:	0 %
Săvârşin	15-28°C	Vânt:	20 Km/h
Sebiş	15-28°C	Direcţie vânt:	SSE

Soarele

Răsare: 7:29
Apune: 19:22

Azi

Temperaturile se vor situa între 17 şi 31 grade. Vântul va sufla cu 14-21 km/h, dinspre SSE.

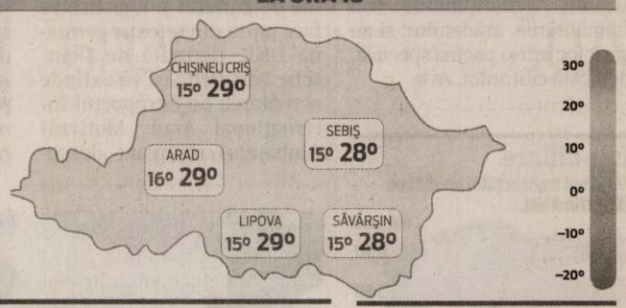

FAZELE LUNII

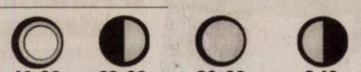

JOI	VINERI	SÂMBĂTĂ	DUMINICĂ
17° 31°	16° 30°	16° 29°	12° 23°
senin	parţial înnorat	înnorat	răzleţ averse

Calendar

Biserica ortodoxă: Sfântul Ierarh Antim Ivireanu; Sfinţii Mucenici Calistrat şi Epiharia
Biserica greco-catolică: Sf. m. Calistrat şi cei împreună cu el; [Sf. Vincenţiu de Paul]
Biserica romano-catolică: Sf. Vincenţiu de Paul, pr.

Prognoză pentru trei zile

Temperaturile minime vor fi cuprinse între 12 şi 17 grade, iar cele maxime între 23 şi 31 grade.

Temp.minime: 12 - 17 °C
Temp.maxime: 23 - 31 °C.

JURNAL ARĂDEAN
B-dul Revoluţiei nr. 62, Arad
BRAT Auditat de BRAT
Reclamaţii difuzare: 0257/212.032

Director editor: Mircea Ţişcă (8427)
Secretariat: 0257.281802 (centrala), fax - 0257.212.012
Şef departament difuzare: Carmen Csordas
Marea publicitate: 0257.280904; Mica publicitate: 0257.210775
Tiparul executat la: Tipografia Inform Media Debrecen

Redactor şef: Adriana Barbu (8416) Responsabil de număr: Simion Todoca
Secretar general de redacţie: Gabriela Groza (8423); **Departamente: Eveniment:** Simona Butaru, Monica Ardelean (8405), Alin Gherasim (8417), Ioana Costaş (8414); **Politic:** Simion Todoca (8434); **Economic:** Andreea Pintea (8415); **Cultură, Învăţământ:** Vasile Filip (8421); **Social:** Diana Duţu (8413); **Sport:** Daniel Scridon (8424), Leo Sfâra (8422), Dan Lazăr.
Tehnoredactare: Ghizela Şerban (8409), Daniel Munteanu.
REDACŢIE: tel. 0257.281802 (centrala); fax 0257.212.012, 0257.228.592; e-mail:redactia.jurnalaradean@informmedia. ro, adevaruldearad@informmedia.ro, publicitate.jurnalaradean@informmedia.ro, publicitate.adevarul@informmedia.ro

„Nu vreau să scap de România”

Spune Simina Dragoş, singura elevă din Arad trecută pe lista olimpicilor internaţionali.

ARAD. Nu vrea să scape de ţara aceasta, dar e convinsă că studiile şi le va face prin Marea Britanie, probabil la Universitatea Queen's din Belfast. Şi nu pentru a uita de România, ci pentru a învăţa mai mult, pentru a experimenta un alt sistem de învăţământ. Pasionată de literatură, o pasiune care i-a adus o menţiune la Olimpiada Internaţională de Limbă, Comunicare şi Literatură Română, Simina vrea să fie medic psihiatru. Puţin surprinzător, dar e singura profesie care împlineşte un vis mai vechi de al ei, acela de a fi medic, şi bucuria de a fi aproape de oameni, de a-i ajuta. „Mi-ar plăcea să mă specializez în domeniul psihiatriei infantile, să lucrez cu copiii cu probleme”, mărturiseşte eleva de la Pedagogic.

> Am învăţat de la părinţi să ascult vocea cărţilor
> SIMINA DRAGOŞ

Pasiunile unei adolescente

Şi atunci literatura va rămâne doar o pasiune, la fel ca şi pianul sau filmele bune. O pasiune care i-a colorat copilăria şi adolescenţa, pe care o moşteneşte de la părinţi şi care i-a adus premii multe de creaţie.

„Când am învăţat să citesc, părinţii îmi spuneau că toate cărţile îmi vorbesc. Nu prea am înţeles atunci mare lucru, dar când am descoperit bucuria lecturii, mi-am dat seama despre ce îmi vorbeau”. Singurul regret este că a pierdut trei ani de poveşti. „Am descoperit cărţile de prin clasa a V-a. Îmi pare rău că am ratat câteva cărţi ale copilăriei”, mărturiseşte Simina.

Doar cu DA

Îndrăgostită de cărţi, de pian şi de viaţa de cercetaş care i-a adus prieteni şi „care m-a învăţat ce înseamnă prietenia”, Simina Dragoş a crescut frumos. Este unul dintre tinerii frumoşi care nu se sfiesc să spună lucrurilor pe nume, care te cuceresc prin şarm şi inteligenţă şi cu care îţi face plăcere întotdeauna să stai de vorbă. Şi pentru că cel mai tare o enervează faptul că „ în ţara asta tot timpul NU este pus în faţă; toate ideile noi sunt întâmpinate cu o negaţie”, Simina a pus pariu pe DA. Nu poate decât să câştige. **JA-M.A.**

Simina Dragoş FOTO:M.A.

Creşte activitatea pe Aeroportul din Arad

Serviciile de transport rutier DHL din Oradea şi Timişoara se mută la punctul din Arad.

ARAD. De asemenea, „DHL a început recent operarea unei noi aeronave cargo în Arad, pentru deservirea zonei operaţionale de vest. Principalele avantaje (...) sunt capacitatea de încărcare mărită şi extinderea acoperirii pentru serviciile cu livrare în aceeaşi zi. Această investiţie demonstrează strategia companiei de a-şi consolida poziţia de lider pe piaţa de curierat expres din România”, se arată într-un comunicat al companiei. Noua aeronavă, SAAB SF 340, va asigura zilnic conexiunile cu reţeaua globală DHL, care acoperă peste 220 de ţări şi teritorii.

Prezentă de peste 20 de ani pe piaţa din România, DHL are peste 450 de angajaţi, trei aeronave, 25 de centre de expedieri şi o flotă de 300 de maşini. **JA-D.D.**

Milano - şi la iarnă

În privinţa curselor de pasageri de pe Aeroportul Arad, cele operate de Wizzair cu destinaţia Milano/Bergamo „funcţionează bine spre foarte bine. Din acest motiv, Wizzair a păstrat această destinaţie şi în programul de iarnă” - precizează Ovidiu Moşneag, director comercial al Aeroportului Arad.

Mai multă activitate pe Aeroportul din Arad FOTO: FAN

De unde a venit teroarea de vineri şi cine răspunde?

La un pas de elucidare: angajaţii de la Crimă Organizată nu au intervenit în zona Confecţii la finele săptămânii trecute. Alţi angajaţi MAI au făcut-o, însă.

ARAD. Încet, încet se elucidează misterul care învăluie evenimentul relatat marţi de Jurnal arădean şi www.aradon.ro. Atunci, în zona Confecţii, un tânăr susţine că a fost asaltat de aşa zişi ofiţeri antidrog, a fost ameninţat cu pistolul, ţinut pe întuneric pe lângă nişte blocuri şi eliberat după aceea, pentru că a fost „agăţat” din greşeală. Tânărul a povestit pentru ziarul nostru faptul că a trăit clipe de coşmar şi de groază vineri când susţinea că a fost luat pe sus de ofiţeri pe care îi credea de la Antidrog, imobilizat, ameninţat cu pistolul, pentru că fusese confundat cu un traficant de droguri, apoi eliberat, după 20 de minute, când cei care l-au ridicat şi-au dat seama că au greşit ţinta. „Eşti liber!”, aceasta a fost singura explicaţie dată vineri seara tânărului.

Acţiune în forţă FOTO:FAN

Incidentul a pus pe jar toţi responsabilii locali din MAI. În mai puţin de două zile am putut afla că nu a fost vorba în nici un caz de angajaţii Antidrog şi nici de ofiţeri de la IPJ Arad, fapt garantat de Cosmin Popovici, şeful Biroului de Combatere a Criminalităţii Organizate Arad, şi Camelia Tuduce, purtătorul de cuvânt al IPJ.

Vinovaţii?

Ba mai mult, agitaţia a dus, surprinzător de rapid, se pare, şi la identificarea celor care l-au speriat rău pe tânărul arădean. Un dosar penal se află în lucru pe numele celor vinovaţi, ni s-a spus deja. Toate indiciile duc spre angajaţi de la Jandarmerie, care au avut acţiuni în zonă vineri seara. Mai multe date, însă, ni se vor putea comunica astăzi, când procurorul Dan Ilarie promite că ne va spune povestea iar cei de la Jandarmerie că ne vor răspunde solicitării şi vor elucida cazul, dacă problema se află în curtea instituţiei. **JA-A.B.**

Cine avea dreptul?

În acest moment, de grija cazului au scăpat doar cei de la Crimă Organizată, căci, deşi sunt singurii care aveau dreptul la acţiuni pe tema drogurilor şi era normal ca cei care l-au reţinut pe tânăr să fie confundaţi cu aceşti angajaţi, nu au acţionat în zonă atunci.

Povestea unei legi în ceaţă

ARAD. Deputatul Mihai Calimente consideră că adoptarea tacită, la Senat, a legii privind retrocedarea arhivelor către cultele religioase nu prezintă nicio problemă, deoarece Camera Deputaţilor este decizională. „Este, de fapt, vorba despre o iniţiativă extrem de controversată de modificare a Legii arhivelor naţionale, promovată de către UDMR în 1996. În 2011 a trecut de Senat, însă în forma în care nu permitea retrocedarea documentelor din fondul arhivistic naţional, după care a venit la Camera Deputaţilor, unde PDL şi UDMR au modificat-o după cum le-a convenit şi, având majoritatea, au trecut-o. Imediat, însă, 55 de deputaţi PSD şi PNL au sesizat la Curtea Constituţională faptul că la vot a fost supusă o lege diferită faţă de cea adoptată la Senat. Verdictul CCR a fost că legea este neconstituţională în integralitate, fiind adoptată cu încălcarea principiului bicameralismului. Ultima variantă, adoptată acum tacit, va veni la Cameră, iar dacă va fi nevoie o vom amenda în aşa fel încât să nu permită trecerea în proprietate privată a documentelor din fondul arhivistic naţional”, a explicat Calimente. **JA-S.T.**

Centrul Cultural Judeţean Arad, în Europa

ARAD. Centrul Cultural Judeţean Arad (CCJA) este implicat într-un proiect european în valoare de aproape 3,5 milioane de euro. Alături de judeţul nostru, la acest proiect vor mai participa alte 13 oraşe din comunitate, din ţări precum Portugalia, Lituania, Austria, Olanda, Italia, Cehia, Spania sau Marea Britanie.

Finanţarea va fi asigurată pentru cinci ani, jumătate urmând să vină de la Uniunea Europeană, iar cealaltă jumătate de la autorităţile locale din fiecare oraş. CreArt, acesta fiind numele proiectului, se va materializa prin expoziţii, simpozioane şi vizite ale artiştilor plastici din Arad în celelalte oraşe, dar şi invers, judeţul nostru urmând să fie gazda unor manifestări culturale similare. Aradul a ieşit în evidenţă prin Bienala de artă contemporană, acest eveniment fiind inclus chiar şi în calendarul activităţilor ce urmează să aibă loc în cadrul proiectului european. **JA-A.G.**

Nicolae Ioţcu şi Ana Maria Dragoş au prezentat proiectul FOTO: JA

Apă pentru Crocna

Locuitorii din Crocna beneficiază de alimentare cu apă. De săptămâna viitoare se pot branşa la sistemul de alimentare.

ARAD. Vizită cu urmări în teren. Eusebiu Pistru, vicepreşedinte al Consiliului Judeţean Arad, s-a deplasat în urmă cu două săptămâni în teren pentru a verifica stadiul lucrărilor de alimentare cu apă în satul Crocna, aparţinător de comuna Dieci, iar efectele au fost vizibile, spune vicele. „Deplasarea pe care am avut-o la faţa locului cu reprezentanţii Companiei de Apă Arad şi-a arătat deja primele rezultate. Sunt bucuros să anunţ că, începând de săptămâna viitoare, majoritatea locuitorilor din Crocna vor beneficia de alimentare cu apă. În acest moment, reprezentanţii Companiei de Apă Arad fac ultimele probe pe conductă, iar de săptămâna viitoare cei care doresc pot să îşi facă branşamentele de interior”, a prezentat situaţia de la faţa locului Eusebiu Pistru.

Eusebiu Pistru, la momentul vizitei pe teren FOTO:JA

Investiţia

În Crocna, alimentarea cu apă reprezintă o problemă mai veche, mai ales din cauza scăderii nivelului pânzei freatice, ca urmare a secetei. Lungimea reţelei de apă introdusă acum este de 3,6 kilometri, valoarea investiţiei de 200.000 de lei, iar lucrările au fost susţinute integral din bugetul CJA. „De această lucrare vor beneficia peste 350 de locuitori ai comunei. În momentul de faţă, prin investiţia realizată de Consiliul Judeţean, conducta de apă a fost adusă până la biserica din localitate”, a precizat Pistru. **JA-A.G.**

Gospodării greu accesibile

Tot vicepreşedintele CJA a indicat încă faptul că „sunt însă gospodării situate în zone mai greu accesibile, care nu beneficiază de alimentare cu apă. Căutăm soluţii tehnice pentru rezolvarea acestui neajuns, iar cea mai oportună soluţie este montarea unui rezervor pe deal pentru ca şi aceste gospodării să fie alimentate cu apă”.

Companie transport marfa
angajeaza
stivuitorist, experienta minim 2 an
Cv-ul pe e-mail office@filipspedition.ro, la sediu : str.Avrig nr. 43 , fax 027 216 657
(330449)

Acum suntem si in judetul Arad
FORTA CIVICA
Presedinte Mihai Razvan Ungureanu
Poti sa ni te alaturi
Arad, Calea Aurel Vlaicu nr. 8; tel: 0724626485
e-mail: fortacivicarad@gmail.com
organizatii locale: Arad, Chisineu Cris, Santana
Forta Civica Arad
(330491)

Pentru anul şcolar 2012 -2013 Liceul Tehnologic UCECOM „Spiru Haret” Arad face înscrieri pentru :
- absolvenţi de 8 clase – liceu tehnologic sau şcoală profesională la meseriile:bucătar, coafură, ospătar.
- absolvenţi de 9 clase (an şcolar 2011/2012) –şcoală profesională la meseriile: bucătar, coafură.
- absolvenţi de liceu cu sau fară diplomă de bacalaureat – şcoală postliceală la specializările: coafor stilist, cosmetician.
- adulţi – cursuri de calificare cu durată de 6 – 9 luni, la calificările: manichiurist-pedichiurist, stilist protezist de unghii, coafor, bucătar, ospătar, mecanic auto, electrician exploatare medie şi joasă tensiune, zidar, instalator sanitar şi gaze.
Informaţii suplimentare la sediul şcolii din Arad, str. Emil Gîrleanu nr.1 sau la telefon: 0257-280967.
(328136)

Nou an şcolar la Palat

Mâine, festivitate de deschidere a anului şcolar 2012-2013 la Palatul Copiilor Arad.

Evidenţiaţi în festivaluri şi concursuri FOTO : FAN

ARAD. Vineri, 28 septembrie, începând cu ora 17.30, la Sala Polivalentă „Victoria", va avea loc deschiderea noului an şcolar la Palatul Copiilor Arad.

„În cadrul acestei festivităţi - după cum ne-a informat ieri, într-o conferinţă de presă, prof. Ioana Lung, directorul instituţiei - se prezintă cele 30 de cercuri din cadrul Palatului şi profesorii coordonatori, după care participanţii vor avea parte de un spectacol prezentat de copiii de la cercurile artistice, de demonstraţii de judo şi karate, dar şi de o surpriză, care sperăm că va fi apreciată. De asemenea, la intrare, vom deschide o expoziţie de arte plastice".

Am mai aflat că, până acum, s-au înscris peste 4.700 de copii şi se mai pot înscrie, în următoarele zile, la cercurile la care mai sunt locuri libere.

„Suntem o instituţie cu o vechime de 60 de ani pe muchie - a mai spus prof. Ioana Lung. Dorim să avem şi în acest an şcolar cât mai mulţi copii, cât mai multe activităţi, cât mai multe performanţe. Vom continua festivalurile consacrate, expoziţiile şi tot ce ne scoate în evidenţă. Dar vrem să venim, în permanenţă, şi cu noutăţi. De exemplu, din acest an avem un cerc nou: «cultură şi civilizaţie românească»". **JA-V.F.**

Bilanţ

În anul şcolar precedent, cursanţii de la Palatul Copiilor Arad au participat la 170 de festivaluri şi concursuri şi au prezentat peste 200 de spectacole.

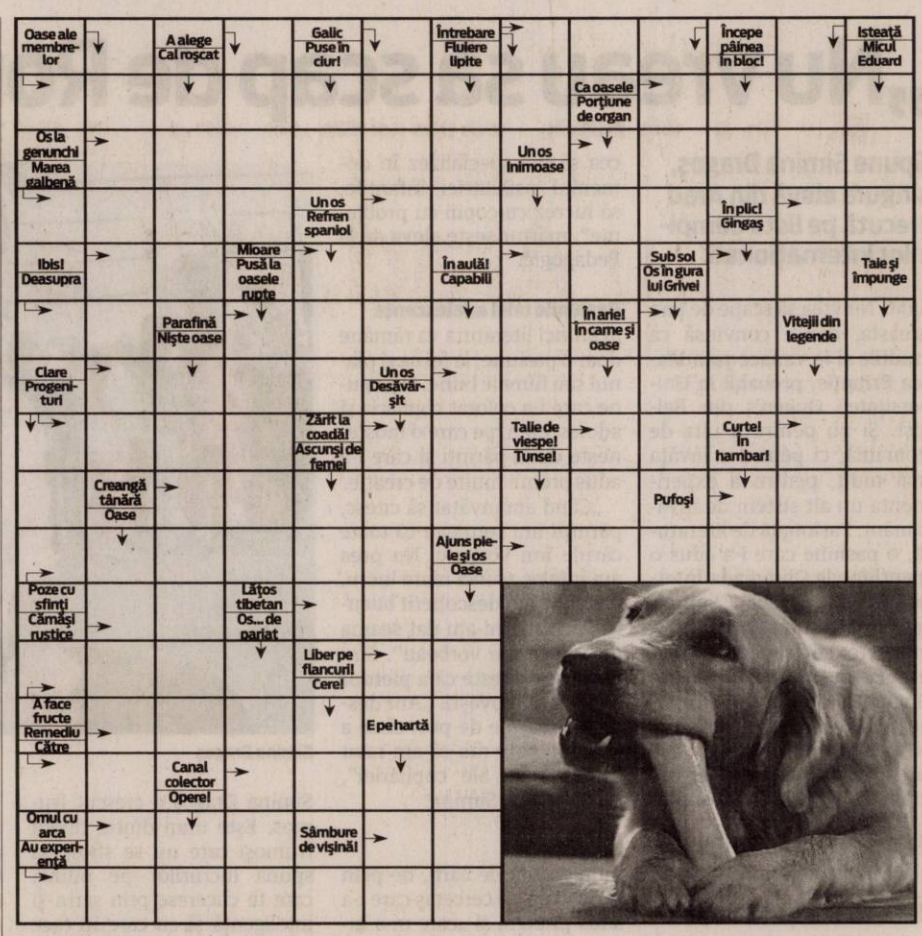

Reţeta zilei

Muşchiuleţ de porc cu ciupercuţe

Rubrică sponzorizată de cora (2087)

INGREDIENTE: 500 g carne de porc (de preferat muşchiuleţ), 2 pere, 2 cepe roşii măricele, 1 ardei gras, ciupercuţe Champignon, 4 căţei de usturoi, puţin ulei de măsline , tarhon uscat, câteva fire de pătrunjel, sare şi piper.

MOD DE PREPARARE: Friptura de porc din muşchiuleţ este ideală pentru o masă festivă. Muşchiuleţul de porc l-am tăiat în 3 bucăţi pe care le-am crestat şi am pus în spaţii feliuţe de usturoi. L-am sărat şi piperat. Ciupercuţele le-am spălat şi le-am lăsat aşa întregi. Ardeiul l-am tăiat felii mai mari, iar cepele în sferturi. Toate ingredientele de mai sus le-am pus într-o tavă termorezistentă, am turnat puţin ulei de măsline peste ele şi am presărat tarhon uscat şi mărunţit. Am lăsat la cuptor cam 1 oră.

Poftă bună!

Pentru mai multe reţete intră pe www.culinar.ro

Soluţia integramei din numărul precedent

S ▪ T ▪ F ▪ T ▪ O ▪ F ▪ SEZON AUTUMNAL ▪ PETALE ▪ NOPTI ▪ STRANS ▪ RAR ▪ AT ▪ EOL ▪ ERE ▪ IV ▪ E ▪ OM ▪ AD ▪ ACT ▪ AUR ▪ BF ▪ OCTOMBRIE ▪ BRUMAREL ▪ RAM ▪ IRURI ▪ TEI ▪ II ▪ DENS ▪ SCANCETE ▪ E ▪ ITA ▪ A ▪ SAC ▪ NAS ▪ MARCAT ▪ LA ▪ AO ▪ A ▪ REFREN ▪ VESTEDE

Întreruperi curent

Vineri, 21 septembrie 2012. În municipiul Arad: h 8.30-18.30: str. Rândunicii(p), Duliu Zamfirescu(p), Victor Eftimiu(p), Ion Agârbiceanu(p), Ioan Minulescu(p), Vezuviu(p), Rândunicii - SC Aproved Construct SA, Vezuviu - SC Ilie Service General Construction SRL, SC Alcover MG Arad SRL, Petru Rareş - SC Sanevit 2003 SA, Sere 1, Sere 2, Sere 4, Sere 5, Sere 7, Calea Zimandului - SC Excelent Prod Impex SRL, SC Fox SRL, SC Imotrust SA, SC Fortuna SRL, Universitatea Aurel Vlaicu Arad, SC Kantex Arad SRL, SC Codlea Arctic SRL, SC Sisteme Hidraulice SRL, SC Maitec Transport SRL, SC Tehnodomus SA, SC Simagron SRL, SC Astral Impex SRL, SC Angelo Regalo SRL, SC Electrica SRL, Sera de flori a Primăriei, SC Art Rebeka SRL. **În judeţ: h 8-19:** Sânpaul; **h 9-15:** Stejar, Lupeşti, Pârneşti, Baia; **h 9-17:** Sebiş(p); **h 9-15:** Seleuş(p)

Programe TV Joi, 27 septembrie

TVR 1

07.00 Jurnal matinal. Sport Meteo
08.00 Jurnal matinal
09.00 Legendele palatului. (serial, 2010)Episodul 79 Frumoasă, dar săracă, Dong Yi ajunge la palatul imperial, unde devine concubina regelui Sook –jong.
09.45 Legendele palatului
10.30 Omul şi timpul. (r)
11.50 Pe scurt despre orice
12.00 Bebe magia . Prezintă Camelia Csiki (r.)
12.30 Avocaţii schimbării
12.40 Legendele palatului. (reluare)
13.20 Legendele palatului.
14.00 Jurnalul TVR
14.45 Interes general. Moderator Sorin Burtea (Redifuzare)
15.15 Teleshopping
15.30 Akzente. Emisiune în limba germană.
16,45Lozul cel mare. Tragerile Joker, Loto 5 /40, Loto 6/49 şi Noroc
17.35 Legendele palatului
18.53 Jurnalul TVR

20.00 Jurnal plus. Răspunsurile zilei.
21.10 Căsătorie în stil indian (Comedie romantică. India, SUA, Franţa, 2002) India zilelor noastre, în care viaţa în stil occidental se amestecă cu tradiţiile orientale. O familie de condiţie medie se pregăteşte de nuntă, una dintre fiice, Aditi, urmează să se mărite cu un tânăr indian care trăieşte în SUA. Conform tradiţiei, nunta tinerilor a fost de multă vreme pusă la cale de părinţi. Dar noua generaţie nu mai vrea să se supună rigorilor, care i se par absurde.
23.10 Moştenire clandestină
00.10 Ochi de cristal. (Thriller, Marea Britanie, Italia, 2004)
2.00 Jolene. (r.)

PRO TV

07.00 Ştirile Pro Tv. Ce se întâmplă, doctore? Omul care aduce cartea
10.00 Tanar si nelinistit. (reluare) Cu zeci de premii, cu actori ce îşi trăiesc viaţa pe platourile de filmare, identificându-se cu personajele, cu căsătorii, divorţuri ca-n filmele care se respectă, cu controverse ce-i uimesc chiar şi pe cei mai mari admiratori, "Tânăr şi neliniştit" continuă să reprezinte un miracol, un univers care a cuprins şi a cucerit milioane de telespectatori.
11.00 Viata in Africa. (reluare)
13.00 Ştirile ProTv
13.45 Ghidul secretelor. (actiune, SUA, 2010)
16.00 Tanar si nelinistit. ep 4334
17.00 Ştirile Pro Tv
17.45 Happy Hour
19.00 Ştirile Pro Tv. Sport Vremea

20.30 Las Fierbinţi. ep. 1,2, an II. Cu: Gheorghe Ifrim, Mihai Bobonete, Costi Diţă, Leonid Doni, Iulian Postelnicu, Adrian Văncică, Toma Cuzin, Mihai Mărgineanu, Mihai Rait Dragomir, Anca Dumitra
22.30 Stirile ProTv
23.00 În mintea criminalului, ep. 11, an 4
00.00 Ghidul secretelor. (r) Ghidul montan Emily Wilks este forţată să conducă un grup de bărbaţi până la periculosul Devil's Peak. Însă această călătorie este doar o tactică la care Emily recurge pentru a-şi dezvălui îngrozitorul secret.
02.00 Ştirile ProTv. (reluare)
05.00 In mintea criminalului. (r)
06.00 Happy Hour. (r)

ANTENA 1

06.00 Observator
08.00 Neatza cu Răzvan şi Dani
10.00 În gura presei cu Mircea Badea
10.50 Vânătoarea de comori. Filmul ne prezinta cautarile pline de peripetii, pericole si aventuri de tot felul, de-a lungul si de-a latul pamantului, in urmarirea unor comori, a caror urma s-a pierdut in negura timpului. Investigatorii sunt Sydney Fox,o profesoara de istorie si pasionata exploratoare a secretelor lumii antice si asistentul sau Nigel Bailey, un englez inteligent si atragator.
11.50 Mireasă pentru fiul meu
13.00 Observator
14.00 Mireasă pentru fiul meu
16.00 Observator
17.00 Acces direct cu Simona Gherghe
19.00 Observator. Sport, Meteo

20.30 Next Top Model
22.30 Un Show Păcătos cu Dan Capatos
00.30 Observator
01.15 Ca pe vremuri. (comedie, SUA 1980) Regia: Jay Sandrich. Cu: Goldie Hawn, Chevy Chase, Charles Grodin Scriitorul Nick Gardenia este rapit din casa sa din California si fortat sa jefuiasca o banca. Acum un fugar, el cauta ajutor din partea fostei, Glenda. Insa, ea este acum un aparator public ce s-a recasatorit cu un procuror.
03.00 Vânătoarea de comori. (r)
03.45 Acces direct. (r) este o emisiune axată pe actualitatea de zi cu zi, în care „vedetele" sunt oamenii obişnuiţi, cu problemele, bucuriile.

HBO

06.00 O singură zi. Dramă, SUA, 2011. Regia: Lone Scherfig. Cu: Anne Hathaway
07.45 Notting Hill. Romantic, Marea Britanie, 1999. Regia: Roger Michell. Cu: Julia Roberts
09.50 Mişcarea perfectă Just Wright. Comedie, SUA, 2010. Regia: Sanaa Hamri. Cu: Queen Latifah, Common
11.30 Burlesque: Vis împlinit. Muzical, SUA, 2010. Regia: Steve Antin.
13.30 Homosexuali în Uganda. Documentar, Marea Britanie, 2011. Regia: Chris Alcock.
14.25 Jocul se schimbă. Dramă, SUA, 2012. Regia: Jay Roach.
16.25 Larry Crowne. Comedie, SUA, 2011. Regia: Tom Hanks. Cu: Tom Hanks, Julia Roberts
18.05 Nevastă de împrumut. Comedie, SUA, 2011. Regia: Dennis Dugan. Cu: Adam Sandler

20.00 Emigrant în S.U.A. Documentar, SUA, 2011. Regia: Alexandra Pelosi.
20.55 Viespea verde. Acţiune, SUA, 2011. Regia: Michel Gondry. Cu: Seth Rogen, Jay Chou, Cameron Diaz, Tom Wilkinson, Christoph Waltz
22.55 În derivă. Ep. 19
23.25 Oraşul magic. Ep. 6
00.20 Marele soldăţel. Acţiune, China, 2010. Regia: Sheng Ding. Cu: Jackie Chan, Leehom Wang, Rongguang Yu, Ken Lo, Peng Lin
01.55 Apă pentru elefanţi. Dramă, SUA, 2011. Regia: Francis Lawrence. Cu: Reese Witherspoon, Robert Pattinson, Christoph Waltz, Paul Schneider, Hal Holbrook
03.55 Viespea verde. Acţiune, SUA, 2011. Regia: Michel Gondry

TVR 2

09,00 Confesiuni **10,10** Numai iubirea **11,50** Poate nu ştiai **12,00** Ora de business **13,00** Natură şi aventură **13,30** Cap compas **14,00** Tribuna partidelor parlamentare **14,35** Împreună în Europa! **15,50** Pastila de sănătate **16,00** Un alt drum spre fericire **17,00** Confesiuni **18,00** Campania **18,15** Fii în formă! **18,45** Numai iubirea **20,20** Poate nu ştiai **20,30** Ora de business **21,30** Serial Omul invizibil **22,20** Pastila de sănătate **22,30** Ora de ştiri **23,30** Poveste din Vestul Sălbatic **01,10** Azi despre mâine

AXN

08:50 Firma **09:45** Mesaje de dincolo Cu: Jennifer Love Hewitt **10:40** Vânătorii de comori **11:35** Lumea dispărută **12:30** NCIS: Los Angeles **13:25** Justiţie militară **14:25** Mesaje de dincolo **15:20** Vânătorii de comori **16:15** Lumea dispărută **17:10** Firma **18:05** Justiţie militară (Acţiune, SUA, 1996) **19:05** NCIS: Los Angeles (Poliţist, SUA, 2009) **20:00** Mesaje de dincolo **21:00** Psihologia crimei (Poliţist, Franţa, 2011) **22:10** ZOOM 39 **22:25** CSI: New York–Criminaliştii (Poliţist, SUA, 2011) **00:20** Minţi criminale (Poliţist, SUA, 2010) **01:15** Psihologia crimei

ANTENA 3

6.00 Ştirile dimineţii cu Nadina Câmpean şi Marius Ioniţă **10.00** Previziunile zilei cu Sabina Iosub **11.00** Se întâmplă în România cu Maria Coman **12.00** Ştiri **13.00** Se întâmplă în România cu Maria Coman **14.00** Ştiri **15.00** Esenţial cu Alina Petrescu **17.00** 100 de minute cu Alessandra Stoicescu **18.45** La ordinea zilei cu Dana Grecu şi Radu Tudor **20.30** Subiectiv cu Răzvan Dumitrescu **21.30** Sinteza zilei cu Mihai Gâdea **23.15** În gura presei cu Mircea Badea **00.00** Ştiri

PRIMA TV

09:30 O alta viata **10:30** Prima zi **11:30** Teleshopping **12:00** Nimeni nu-i perfect **13:00** Teleshopping **13:30** Focus Monden **13:45** Teleshopping **14:15** Iubiri secrete **15:30** Totul despre mame **16:00** Cireasa de pe tort **17:00** Trasnitii **18:00** Focus 18 **19:00** Focus Sport **19:30** Cireasa de pe tort **20:30** Alb Orbitor Cu: Julianne Moore **22:15** Trasnitii **23:15** Focus Monden **00:00** Dovada (drama, S.U.A. 2005) Cu: Gwyneth Paltrow, Anthony Hopkins **02:00** Focus (r) **03:00** Nimeni nu-i perfect (r) **03:30** Totul despre mame (r) **04:00** Trasnitii (r) **05:30** Cireasa de pe tort (r)

CINEMAX

07:00 Averea **08:30** Cei mai buni regizori de la Hollywood–Martin Campbell **09:00** Ce faci în caz de incendiu ? **10:45** Smokey şi Banditul Cu: Burt Reynolds **12:20** Alegerea Sophiei Cu: Meryl Streep, Kevin Kline **14:50** Un pumn de dinamită Cu: James Coburn, Rod Steiger **17:30** Ce faci în caz de incendiu ? **19:10** Terri (Dramă, SUA, 2011) **22:00** 3 (Dramă, Germania, 2010) **23:55** Parcat (Dramă, Irlanda, 2010) **01:30** Pâine neagră (Dramă, Spania, 2010) **03:25** Absentia (Horror, SUA, 2011) **05:00** Bărbatul care va veni (Dramă, Italia, 2009)

B1

10:00 Ştirile B1 (direct) **11:00** Talk B1 (direct) cu Mihai Jurca **12:00** Ştirile B1 (direct) **13:00** Ştirile B1 (direct) **14:00** Talk B1 (direct) **15:00** Ştirile B1 (direct) **16:00** Talk B1 (direct) **17:00** Ştirile B1 (direct) **18:00** Ştirile B1 (direct) **18:30** Aktualitatea B1 (direct) cu Andrei Bădin **20:00** Sub semnul întrebării (direct) cu Robert Turcescu **21:30** Ultimul cuvânt (direct) cu Nelu Barbu şi Ion Cristoiu **23:00** (AP revista presei) Lumea lui Banciu (direct) cu Radu Banciu **00:00** Ştirile B1

ACASĂ

06:00 Povestiri adevarate **07:00** Teleshopping **07:30** Reteta de acasa **07:45** Un colt de rai **08:45** Teleshopping **09:15** Dragoste la indigo **10:15** Teleshopping **10:45** Refugiul **11:45** Teleshopping **12:15** Abisul pasiunii **14:15** Demon si inger **15:15** Reteta de acasa **16:30** Poveştiri adevărate **17:30** Un colt de rai **18:30** Dragoste la indigo **19:30** Refugiul **20:30** Abisul pasiunii Cu: Angelique Boyer, David Zepeda, Mark Tacher, Blanca Guerra **22:00** Cancan TV **00:30** Poveştiri adevărate **01:30** Demon si inger **02:30** Fructul oprit **03:15** Cancan TV **05:15** Acasa in bucatarie

PRO CINEMA

08:15 Casa de sticla **09:15** Secretele familiei Sambata **09:45** Poza la minut **10:15** Teleshopping **10:45** Happy Hour **12:15** Secretele familiei Sambata **12:45** Poza la minut **13:45** Casa de sticla **14:45** Doua acorduri **15:45** Alaska **18:00** MASH, sezonul **19:00** Poză la minut **20:00** A unsprezecea ora **20:55** MASH Cu: Alan Alda, Wayne Rogers, Loretta Swit **22:00** Jocurile iubirii, partea a II a Cu: David Keith, James Earl Jones, Stephanie Zimbalist **00:00** A unsprezecea ora **01:00** Casa de sticla **02:00** Lumea Pro Cinema **02:30** Apropo TV

DIVA

08.00 Soţii de militari **09.00** Farmece **10.00** Crimele din Midsomer **12.00** Soţii de militari **13.00** Anatomia lui Grey **14.00** Farmece **15.00** Paradisul furat (Thriller, USA 2011) **17.00** Crimele din Midsomer **19.00** Soţii de militari **20.00** Anatomia lui Grey **21.00** Cu sânge rece **23.00** Capcană în lumea modei (Drama 2011) **01.00** Întâlnire cu peripeţii (THR, USA 2004) **03.00** Nevestele din New York **04.00** Nevestele din New York **05.00** Farmece: Luna de miere s-a terminat (Drama, USA 2000)

ANTENA 2

06:45 Trăieste sănătos **08:00** Teleshopping **08:30** Incepe Bahmu **10:00** Rai da'buni **11:30** Show time **12:15** Familia Bundy **12:45** Teleshopping **13:15** La tinta (reluare) **13:30** Agentul VIP (reluare) **15:30** Incepe Bahmu (emisiune realizata de Adriana Bahmuteanu) **17:00** Trăieste sănătos (emisiune realizată de Simona Bălănescu) sezon nou **18:30** Show time **19:30** Răi da' buni (emisiune realizată de Mihai Morar) **21:00** La tinta (filler) **21:10** Agentul VIP (emisiune realizată de Cristian Brancu) **23:15** Telefonul de la miezul noptii **00:30** Familia Bundy

M1

06:55 Dimineaţa **09:00** Ştiri **09:15** India (s) **10:00** Gastroînger **11:00** Pădurea noastră **11:30** Prietenul familiei **13:01** Ştiri **13:25** Slovenski Utrinki **13:55** Cvartetul **14:30** Numai câte una **15:25** Asa e viaţa (s) **16:15** Prinţul (s) **17:25** MM **18:40** Heartland (s) **19:30** Rămâi în picoare! **20:30** Ştiri **21:15** Fabry-show **22:35** Cazuri de muncă (s) **23:05** Seara **23:40** Patru spirite **24:40** Angi prezintă

REDACŢIA NU ŞI ASUMĂ RESPONSABILITATEA PENTRU EVENTUALELE SCHIMBĂRI

DISCOVERY

06:00 Motociclete americane **07:00** Cele mai dure meserii din lume **08:00** Cum se fabrică ? **09:00** Tehnici esenţiale de supravieţuire Patagonia 1 **11:00** Băieţi buni la maşini Intervenţia asupra Cadillac-ului **12:30** Maşini pe alese **13:00** Motociclete americane Motocicleta cu trei roţi OCC **14:00** Vânătorii de mituri Salt cu motocicleta **16:00** Top Gear **17:00** Meserii murdare **19:30** Cum se fabrică ? **21:00** Robson Green în luptă cu adâncurile **23:00** Situaţii incredibile **00:00** Arme americane

Interviu JA. **Deputat Lucian Riviş Tipei**

„Noi am atras fonduri pentru Arad, USL a tăiat”

Tipei susţine că adversarii politici nu ajută cu nimic Aradul, ci blochează proiectele demarate de PDL.

JURNAL ARĂDEAN: Domnule deputat, se intensifică războiul declaraţiilor. A început campania electorală?

LUCIAN RIVIŞ TIPEI. Practic, adversarii noştri de la Uniunea Social-Liberală sunt în campanie electorală permanentă. Culmea, lupta lor se desfăşoară pe două fronturi: cu alte formaţiuni politice şi în interiorul propriei uniuni. Iar în această dispută electorală adversarii noştri folosesc diferite „arme neconvenţionale”: pe de o parte, minciuni, calomnii, manipulări, toate cu scopul de a-i denigra pe reprezentanţii noştri şi de a deturna atenţia opiniei publice, iar pe de altă parte, pentru a abate atenţia de la adevăratele probleme ale ţării.

Se poate spune că folosiţi aceleaşi atacuri, ca replica la „ieşirile” mediatice ale USL...

LUCIAN RIVIŞ TIPEI. Nici pe departe. Într-adevăr, sunt declaraţii şi atacuri, de o parte şi de cealaltă, toate acestea fac parte din jocul politic. Dar noi avem două feluri de ieşiri publice: pe de o parte le arătăm cetăţenilor realizările administraţiei locale sau judeţene, iar pe de altă parte criticăm acele acţiuni ale USL, în special cele legate de acţiunile agresive ale Guvernului Ponta îndreptate împotriva judeţului nostru. Aşa s-a întâmplat cu blocarea lucrărilor la cele două pasaje rutiere de pe Centură, la blocarea lucrărilor de infrastructură finanţate prin Programul Naţional de Dezvoltare a Infrastructurii (PNDI), la faptul că Guvernul nu a dat niciun leu pentru investiţii la primăriile din judeţ, că s-au luat bani de la Educaţie. Sunt acţiuni concrete, noi am adus argumente, suntem mereu dispuşi la un dialog. Cu ce ni s-a răspuns? Cu acuzaţii, cu minciuni, cu false probleme...

USL consideră că blocarea lucrărilor prin PNDI s-a făcut pentru că existau suspiciuni în privinţa licitaţiei...

LUCIAN RIVIŞ TIPEI. Sunt acuze foarte grave, pe care orice cetăţean, mai ales politician, trebuie să le probeze într-un stat de drept. Este încă o dovadă că, prin tot ce a întreprins USL în această vară, liderii acestei formaţiuni nu îşi doresc ca România să fie un stat de drept, cu instituţii ale statului independente, cu o justiţie care să-şi trateze egal cetăţenii şi unde acuzaţiile nefondate să fie sancţionate.

Revenind la PNDI, e o problemă gravă faptul că s-au oprit lucrările. Cetăţenii din Colegiul 1, colegiul meu, sunt nemulţumiţi. Din cele 27 de străzi care urmează să se reabiliteze, cinci sunt în acest colegiu. E vorba de Calea 6 Vânători, Simion Popa, Bulevardul Gheorghe Magheru, Bulevardul Nicolae Titulescu şi Bihorului. Cele mai multe sunt artere importante. Mai tragic este că aceste străzi au fost predate Guvernului, mai precis Ministerului Dezvoltării Regionale şi Turismului şi oricâtă bunăvoinţă ar avea administraţia locală nu are voie să intervină pe aceste străzi nici măcar pentru reparaţii curente.

Lucian Riviş Tipei FOTO: JA

Cu ce alte arme veţi contracara atacurile celor de la USL?

LUCIAN RIVIŞ TIPEI. În ceea ce ne priveşte, avem două arme puternice: realizările, care se văd la tot pasul şi onestitatea. Îi vom informa pe cetăţeni de fiecare dată când ne vom lovi de dezinformările socialiştilor, vom prezenta de fiecare dată adevărul. Suntem pregătiţi să mergem din uşă în uşă să arătăm adevărul, fie că e vorba despre străzile lăsate în paragină şi pasajele rutiere, fie că e vorba despre orice abuz sau minciună a actualei guvernări şi a reprezentanţilor acesteia în Arad. Cetăţenii aşteaptă de la întreaga clasă politică mai multe fapte şi mai puţine vorbe. Din păcate, reprezentanţii USL se mulţumesc să constate, să mintă şi să dezinformeze. Prea puţin, din partea unor oameni care cerşesc voturi pentru a ajunge în Parlament, pentru a sta pe banii statului. În fond, asta e diferenţa: cât am fost la Putere, noi am atras fonduri pentru Arad, în timp ce USL a tăiat din fonduri: de la drumuri, de la pasaje, de la învăţământ, de la Primării, de unde au apucat. Acesta e respectul pe care USL Arad îl are faţă de arădeni. **JA-P.M.**

COMENTARIU

Simion Todoca

Împărat de proletari

Nu că m-aş fi îndoit vreodată, dar mereu vin dovezi că politicienii dau dovadă de o solidaritate nemaivăzută atunci când este vorba să îşi promoveze propriile interese, că nu îi interesează chiar deloc să facă legi pe care să le şi respecte, legi care să împiedice politicul să sape necontenit la temelia economiei şi a statului de drept. Îmi aduc aminte cum jurau parlamentarii, fie că erau de la opoziţie, fie că aparţineau puterii, că nu vor vota legea care le permite să primească pensii de parlamentari, chiar dacă toată viaţa lor munciseră ca tractorişti sau nu munciseră deloc. Când colo, la vot, ce să vezi, vot secret în unanimitate. Mai apoi, după ce a făcut Băsescu şmecheria cu referendumul pentru reducerea numărului de parlamentari, se dădeau pedeliştii de ceasul morţii să demonstreze că ei chiar vor acest lucru, dar nu vor cei din opoziţie. Aiurea, nu au vrut nici unii nici alţii. Ca dovadă, după ce şi pedeliştii şi usl-iştii i-au dat zor cu votul uninominal pur, au tot sucit-o şi au ameţit-o până când au fost siguri că şi cei din urmă au şansa de ajunge cei dintâi, iar numărul lor, în loc să scadă, va creşte substanţial.

> Averea liderilor sindicali este direct proporţională cu suma sindicaliştilor pe care îi opresc să vină la miting

Ieri, într-o deplină frăţietate, senatorii au respins proiectul care îi obliga şi pe liderii de sindicat să îşi declare averile. Normal, USL, în goană după alegători, le-a promis sindicaliştilor marea cu sarea, au făcut din liderii lor nişte marionete perfecte, care trebuie cocoloşite, apărate de rigorile legii. Adică, exact ce au făcut şi pedeliştii, pentru că, deşi se dau acum, în opoziţie, drept mari democraţi, în 2009, când legea a fost trântită la Camera Deputaţilor, ei tăiau şi spânzurau. Ei şi nu altcineva, i-au lăsat pe liderii de sindicat din toate ramurile să căpuşeze toate societăţile de stat, să fure pe rupte, în cârdăşie cu partidul, din bugetul ţării. Ei şi nu altcineva au făcut din aceşti şefi sindicalişti parteneri la jaf instituţionalizat, iar USL-iştii văd că nu se grăbesc să ceară pedepsirea lor, ci, dimpotrivă, fac pe dracul în patru să îi apere, să-şi poată continua măreţele opere. Ce mai, liderul sindical, prin marea grijă a politicienilor, a ajuns un fel de împărat al fraierilor care muncesc. Iar noi, tot ca proştii, tot cu speranţa care moare ultima...

simion.todoca@ji[illegible]media.ro

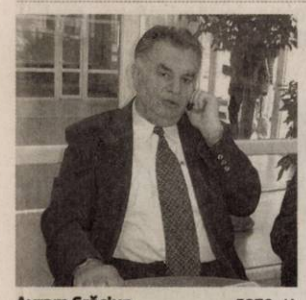

Avram Crăciun FOTO: JA

Nu se lasă păgubaş

ARAD. Senatorul Avram Crăciun susţine că zvonurile privind renunţarea la o nouă candidatură a sa, în favoarea unei doamne Barna, de la Timiş, sunt „fabulaţii” , ca şi, dealtfel, toate declaraţiile uselistilor arădeni privind candidatura sa pe colegiul deputaţial Pecica. „Toate sunt simple fabulaţii, protocolul este foarte clar, voi candida de senator pe colegiul meu. Nu a existat nicio discuţie la vârful USL în care să se fi discutat modificarea protocolului, toate sunt minciuni”, a declarat senatorul. **JA-S.T.**

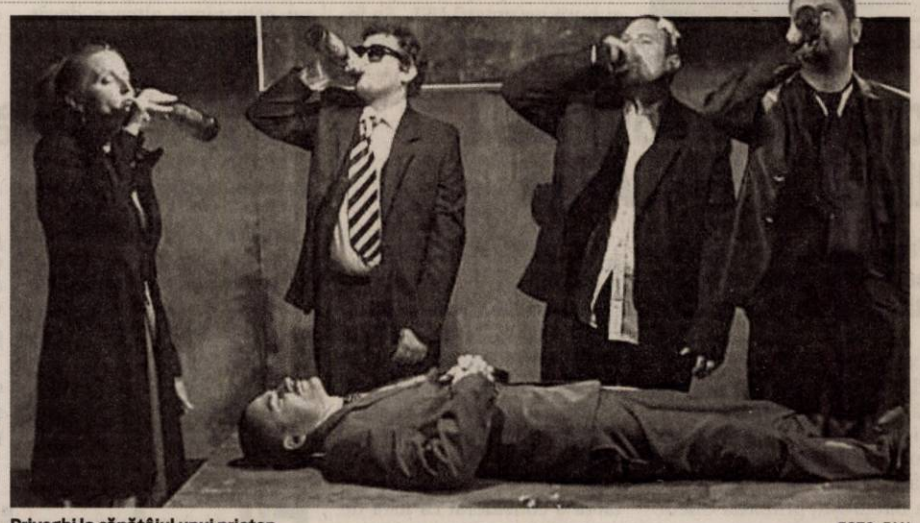

Priveghi la căpătâiul unui prieten FOTO: FAN

UAV cere deblocarea proiectelor

ARAD. Universitatea „Aurel Vlaicu” din Arad susţine demersul iniţiat de Academia de Advocacy, prin Coaliţia 52, pentru reluarea finanţării proiectelor POSDRU. Un proiect naţional prin care iniţiatorii îşi doresc să obţină în final deblocarea acestor fonduri pentru România şi câştigarea respectului cuvenit partenerilor contractuali şi de dialog. „Vrem să avem un popor instruit şi nu unul ignorant” se arată în documentul de poziţie al Academiei.

Proiecte blocate

În momentul blocării finanţării în cadrul universităţii arădene de stat erau în derulare cel puţin două proiecte majore, în cadrul POSDRU, în care sunt implicaţi peste 200 de studenţi precum şi profesori ai universităţii sau reprezentanţi ai altor instituţii arădene. „Sunt proiecte care vin în sprijinul studenţilor, care îi ajută în formarea lor profesională sau, ceea ce e la fel de important, în găsirea unei slujbe după finalizarea studiilor universitare. Blocarea acestor fonduri implică şi diminuarea şanselor acestor studenţi,a beneficiarilor proiectelor, de a face progrese în cariera lor. Efectul poate nu se va simţi în viitorul apropiat dar retragerea acestor finanţări pe proiecte de formare profesională va avea consecinţe pe termen lung. Demersul iniţiat de Academia de Advocacy este unul salutar şi cu siguranţă de reuşita lui va beneficia întreaga societate” , aprecia Lizica Mihuţ, preşedintele Universităţii „Aurel Vlaicu”. **JA-M.A.**

Lizica Mihuţ, preşedintele UAV FOTO:JA

Implicaţi în proiecte

POSDRU pentru România înseamna 1.650.000 de elevi, stundenţi, profesori, cercetători, antreprenori, şomeri, persoane asistate social etc care ar trebui să beneficieze de acest program până în 2013.

„Cu sufletul...”, în festival

Teatrul arădean participă la Festivalul Internaţional de Teatru Scurt de la Oradea.

ARAD. Teatrul Clasic „Ioan Slavici” Arad va participa la sfârşitul acestei săptămâni la Festivalul Internaţional de Teatru Scurt de la Oradea cu spectacolul „Cu sufletul nu-i de glumit” de Dimitre Dinev, în regia lui Cristian Nedea. Reprezentaţia arădenilor va avea loc vineri, 28 septembrie, de la orele 19, la Casa de Cultură a Sindicatelor.

„Cu sufletul nu-i de glumit” a avut premiera în 27 aprilie 2012 şi este realizat pe textul scriitorului austriac de origine bulgară Dimitre Dinev, care îşi propune să redea experienţa unor emigranţi est europeni în occident. Acţiunea se petrece în zilele noastre la Viena, pe un şantier. Protagonişti sunt un bulgar, un sârb, un român şi un austriac, care se reunesc la căpătâiul unui prieten mort. Mai apar o bocitoare de profesie şi o stripteuză din Ucraina.

Se reconstituie cu această ocazie atmosfera obişnuită a unui priveghi în spaţiul balcanic, cu bocete, dar şi cu petrecere. Muzica este interpretată live de trei lăutari: Vasile Rus - acordeon, Petrică Spinare - saxofon şi Sorin Tomuş - percuţie, membri ai formaţiei Rapsodia din Arad. Din distribuţie fac parte Adriana Ghiniţă, Mariana Tofan Arcereanu, Dorina Darie Peter, Alina Danciu, Ştefan Statnic, Andrei Elek, Florin Covalciuc, Călin Stanciu şi Robert Pavicsits. **JA-V.F.**

18 ediţii

Festivalul Internaţional de Teatru Scurt de la Oradea a ajuns la cea de-a XVIII-a ediţie, fiind singurul din ţară dedicat piesei scurte.

JURNAL ARĂDEAN

„Explozie" la servicii

Într-o singură lună salariile din sectorul serviciilor au cresc cu peste 200 de lei.

Serviciile, un domeniu de unde se poate câştiga un salariu bun FOTO: FAN

ARAD. Explozie la salariile din sectorul serviciilor! Un arădean angajat în acest domeniu a fost plătit în luna iulie cu peste 1500 de lei, în timp ce anul trecut, în aceeaşi lună primea puţin sub 1.200 de lei. În aceste condiţii, media salariului mediu net pe judeţ a ajuns aproape de pragul de 1.500 de lei.

Creşteri graduale

O dată cu luna octombrie a anului trecut, arădenii care muncesc în domeniul serviciilor au putut resimţi o tendinţă ascendentă în ceea ce priveşte plata muncii lor. Deşi diferenţele de la o lună la alta nu erau foarte mari, poate de doar câţiva lei, exista o creştere susţinută, creştere ce a făcut ca la mai bine de şase luni de la începutul acestui an salariul mediu net să ajungă la 1.559 lei. În perioada ianuarie 2012-iulie 2012, angajatorii au reuşit să îşi recompenseze salariaţii cu sume tot mai mari, creşterea fiind, în medie, de 20-30 de lei pe lună. Situaţia s-a schimbat, însă, dramatic în luna iulie. Dacă în iunie un angajat arădean din servicii nu câştiga mai mult de 1.302 lei, în cea de a şaptea lună a anului curent salariul mediu net a săltat cu peste 200 de lei.

Minus în agricultură

Nu toţi salariaţii au avut de câştigat în acest an. Seceta şi anul agricol destul de slab au făcut ca salariaţii din agricultură, vânătoare şi servicii anexe să fie plătiţi chiar mai prost decât în 2011. E drept că, în relaţie strict cu acest an, salariul din iulie - 1.085 lei, a fost cel mai mare, dar faţă de anul trecut scăderea este de aproximativ o sută de lei.

Rămâne de văzut dacă creşterile salariale din servicii şi pe alocuri în industrie şi construcţii vor putea fi susţinute şi în perioada următoare, pentru a putea vorbi despre o apreciere reală a veniturilor arădenilor.

ANDREEA PINTEA
andreea.pintea@informmedia.ro

Record în industrie

Luna iulie a fost un vârf şi pentru salariaţii din industrie şi construcţii. Aceştia au încasat 1.458 lei, cu aproximativ 130 de lei mai multe decât în aceeaşi lună a anului trecut.

Gheorghe Falcă: informăm cetăţenii Aradului

Primarul spune că PDL va distribui câte 2.000 de fluturaşi pe fiecare stradă pe care s-au întrerupt lucrările.

ARAD. Acuzat de către liderul PNL, Florin Galiş, că a dispus distribuirea unor fluturaşi în cutiile poştale ale cetăţenilor, primarul Gheorghe Falcă nu numai că a negat, ba chiar a precizat că s-au distribuit 2.000 de bucăţi pe strada Constituţiei, urmând ca pe fiecare stradă pe care reabilitarea a fost stopată din vina Guvernului actual să fie împărţite câte 2.000. „Strada Constituţiei şi alte 28 de străzi au fost predate Guvernului şi aşteptam începerea lucrărilor de modernizare. Prin venirea la putere a uniunii socialiste şi a lui Ponta, proiectul a fost pur şi simplu abandonat. Am solicitat reprezentanţilor USL ... să intervină la Bucureşti pentru deblocarea proiectului ...

Gheorghe Falcă FOTO:JA

Nici până acum, aceşti oameni nu au intervenit pentru continuarea lucrărilor, ba, mai mult, spun că aceste lucrări trebuiau oprite pentru a se verifica licitaţiile", scrie pe fluturaşii semnaţi de Gheorghe Falcă.

Conflict pe linie... de tramvai!

În altă ordine de idei, Falcă a declarat că preşedintele PSD Arad, Dorel Căprar, a abordat în presă problema liniei de tramvai spre zona industrială doar pentru a-l ataca pe Dorel Popa, în mandatul căruia a fost realizat proiectul, considerat neprofitabil. „Este cunoscut faptul că domnul Căprar are un conflict în interiorul partidului cu Dorel Popa. Domnul Popa a fost impus de Victor Ponta pe listele USL la alegerile parlamentare, lucru care sigur nu îi convine domnului Căprar. Nu îi convine nici că va fi obligat să îi predea domnului Dorel Popa conducerea Organizaţiei municipale a PSD Arad, dar îi recomand să îşi rezolve conflictul din interiorul partidului", a declarat primarul Aradului.

JA-S.T.

Florin Galiş FOTO : JA

Circulă răvaşe electorale

ARAD. Preşedintele pe municipiu al PNL - respectiv USL Arad, susţine că, sub comanda directă a primarului Falcă, PDL distribuie în cutiile poştale bilete denigratoare la adresa USL. „Ultima găselniţă inventată de domnul primar este un bilet pus în cutiile poştale ale oamenilor prin care din nou se încearcă aruncarea vinei propriei nepăsări şi hoţii pe umerii USL. Se invocă aici celebra înţelegere pe care Primarul Falcă a făcut-o pe vremea când „marea prietenă" a arădenilor era nimeni alta decât doamna Elena Udrea. Ceea ce domnul primar nu ştie este faptul că oamenii cunosc situaţia reală atât a oraşului, cât şi a acţiunilor primarului. Gheorghe Falcă acuză USL-ul de nepăsare faţă de cetăţenii Aradului când de fapt situaţia actuală nu este nimic altceva decât un efect al dezastruoasei guvernări PDL, în care este foarte adevărat că domnul Falcă a avut un rol privilegiat. Nepăsare a însemnat tăierea salariilor, impozitarea pensiilor, sistarea ajutoarelor sociale, ridicarea zonei de impozitare, înmulţirea taxelor, ridicarea preţului gigacaloriei şi lista este nesfârşită, lucruri pe care încercăm acum, din aproape în aproape să le reparăm", declară consilierul municipal USL. **JA-S.T.**

Se plăteşte renta

ARAD. Arădenii care beneficiază de rentă viageră agricolă au o veste bună. Începând din aceste zile până pe 30 noiembrie fiecare rentier va primi suma aferentă terenului. „Pentru carnetele de rentier vizate pe anul 2011 s-a început efectuarea plăţilor urmând ca până la data de 30.11.2012 să fie efectuate toate plăţile. Modalitatea de plată rămâne cea ca în anii aferenţi, în funcţie de opţiunea rentierilor", a precizat directorul executiv al Agenţiei pentru Plăţi şi Intervenţie în Agricultură Arad, Gheorghe Alda. **JA-A.P.**

Continuă povestea listelor PDL Arad

Falcă spune că mai este necesară o şedinţă a BPJ, Seculici îl contrazice.

ARAD. Deşi atât preşedintele PDL Arad, Gheorghe Seculici, cât şi vicepreşedintele PDL la nivel naţional, Traian Igaş, au confirmat că lista de candidaţi ai PDL Arad a fost trimisă la Bucureşti, primarul Gheorghe Falcă susţine că acea listă este ca şi inexistentă, deoarece nu a fost bătută în cuie în cadrul unei şedinţe a Biroului Permanent Judeţean. El spune că a discutat cu Vasile Blaga, iar acesta i-a spus că până vineri seara trebuie organizată şedinţă de Birou Permanent Judeţean, la care să se parafeze lista definitivă a candidaţilor PDL, sâmbătă urmând să aibă loc Conferinţa naţională a PDL.

„Este regretabil că dl. Falcă spune adevărul pe jumătate . Este adevărat, a discutat cu dl. Preşedinte Blaga, dar realitatea este că la discuţie am participat şi eu. Este adevărat, dl. preşedinte a spus că, în principiu, se mai poate face o şedinţă , dacă este considerată necesară de către majoritatea membrilor BPJ. Majoritatea a considerat că lista de propuneri, pe care a aprobat-o şi a fost trimisă la Bucureşti, este corectă şi nu mai trebuie făcută nicio şedinţă. În fine, este adevărat că lista nu este bătută în cuie, însă doar pentru simplul fapt că aprobarea finală o dă comisia naţională. În concluzie, realitatea este că figurez pe lista de propuneri pentru colegiul senatorial pe municipiu", a declarat Gheorghe Seculici.

JA-S.T.

Eu cu cine votez ? FOTO : FAN

Cu „personală" la Pecs

ARAD. Cu ocazia „Zilei Aradului la Pecs", artistul plastic Mihai Takacs a deschis o expoziţie personală care cuprinde 31 de lucrări de pictură inspirate din peisajul oraşului nostru, Arad, şi cinci lucrări de sculptură.

„La vernisajul care a avut loc în galeria Hotelului Palatinus din Pecs (oraş înfrăţit cu Aradul) au fost prezenţi primarul oraşului Arad, Gheorghe Falcă, viceprimarul Bognar Levente, dar şi primarul oraşului Pecs cu oficialii şi invitaţii", ne-a informat artistul plastic arădean Mihai Takacs.

După deschiderea expoziţiei, participanţii au avut parte şi de o degustare de vinuri din podgoriile Aradului. **JA-V.F.**

Artistul în focul creaţiei FOTO: FAN

Filantropie made in SIF Banat-Crişana

95% din sponsorizările societăţii sunt pentru Arad, marea majoritate fiind direcţionate spre Sănătate.

ARAD. Nu mai puţin de 1.319.000 lei din bugetul SIF Banat-Crişana au fost direcţionaţi, în perioada 2007-2012, în proiecte de interes comunitar. 95% din această sumă a rămas în judeţul Arad. În ce domenii? Ne spune preşedintele SIF Banat-Crişana, Ioan Cuzman: „Cea mai mare parte a banilor - 620.000 de lei - s-au îndreptat spre Sănătate, 185.000 de lei către Educaţie, 100.000 de lei au fost direcţionaţi spre Cultură, 51.000 de lei spre Sport, alţi 282.000 de lei au mers la Culte, în special spre noua Catedrală Ortodoxă etc. Contribuţia noastră la sistemul de sănătate a fost ceva mai consistentă în special în anii 2011-2012, când am contribuit la îmbunătăţirea condiţiilor din secţiile de Pediatrie, Urologie/Municipal, Unitatea de Primire Urgenţe, Laboratorul de anatomo-patologie, secţiile Cardiologie şi Chirurgie. În ultima perioadă ne-am concentrat foarte mult pe Chirurgie pentru că aici am constatat foarte multă iniţiativă şi dorinţă de a îmbunătăţi lucrurile."

Reamintim, săptămână trecută a fost prezentată public o masă chirurgicală de peste 60.000 de euro ce a intrat în dotarea Secţiei Chirurgie a Spitalului Clinic Judeţean de Urgenţă Arad, graţie sponsorizării SIF Banat-Crişana. Noul echipament medical vine în completarea unei alte donaţii a SIF Banat-Crişana, ce a fost făcută la sfârşitul anului 2011: o lampă scialitică în valoare de 50.000 de euro. „În viitorul apropiat, avem în vedere achiziţionarea de echipamente noi pentru SMURD" - spune Ioan Cuzman. Directorul SIF Banat-Crişana ţine să precizeze că, prin toate aceste... gesturi, societatea pe care o conduce nu îşi face decât datoria. Datoria de a-şi asuma responsabilităţi faţă de comunitatea locală.

JA-D.D.

Ioan Cuzman FOTO: A.P.

Lupte violente în Beirut

BEIRUT, LIBAN. Lupte violente între rebeli și militari au izbucnit ieri în interiorul sediului Statului Major sirian, soldate cu morți în ambele tabere, anunță organizația nonguvernamentală (ONG) Observatorul Sirian pentru Drepturile Omului, relatează AFP. Aceste confruntări au loc în urma unui dublu atac cu bombă care a vizat sediul Statului Major, în centrul extrem de securizat al capitalei Siriei. Toți comandanții militari din cadrul Statului Major sirian, care a fost ținta unui dublu atac cu bombă și cu mașină-capcană, la Damasc, sunt „teferi și nevătămați", a anunțat ieri într-un comunicat armata siriană, relatează AFP.

SURSA: MEDIAFAX

Rusia exportă armament

MOSCOVA. Agenția rusă de export de armament Rosoboroneksport a vândut în străinătate echipamente militare în valoare de aproximativ șapte miliarde de dolari în primele nouă luni ale lui 2012, a anunțat ieri șeful holdingului rus Rostehnologhi, Serghei Cemezov, citat de RIA Novosti, în pagina electronică.În prezent, exporturile de arme și materiale de apărare se ridică la șapte miliarde de dolari. Acestea ar urma să ajungă la 11 miliarde de dolari în acest an, a anunțat Serghei Cemezov. Rosoboroneksport face parte din holdingul Rostehnologhii. **SURSA: MEDIAFAX**

Această grevă este a treia de acest tip din 2012 FOTO: EPA

S-au folosit cocktailuri Molotov FOTO: EPA

Peste 30.000 de greci protestează

Aproximativ 5.000 de polițiști au fost mobilizați pentru a garanta siguranța manifestațiilor.

ATENA. Peste 30.000 de greci, potrivit poliției, au ieșit pe străzi, ieri, la Atena și Salonic, în cadrul unei greve generale de 24 de ore, pentru a protesta față de un nou plan de austeritate negociat cu UE și FMI de Guvernul grec, care se confruntă cu primul său test social, relatează AFP.

La Atena, poliția a estimat, la prânz, la peste 15.000 numărul manifestanților care se îndreptau spre Parlament, separați în două grupuri, în timp ce la Salonic, al doilea oraș ca mărime din țară, situat în nordul Greciei, poliția a numărat aproximativ 18.000 de persoane.

Împotriva noilor măsuri

„Avem o treime șomeri, afacerile nu mai merg suntem disperați și ne-am pierdut încrederea în UE", a afirmat Dimitris Mitropoulos, un învățător în vârstă de 35 de ani.

Angajații companiilor ce urmează să fie privatizate scandau: „no pasaran", denunțând „vânzarea pe lucru de nimic" impusă de creditori țării. Într-o manifestare de hotărâre în fața acestei revolte, Ministerul de Finanțe a anunțat în cursul dimineții că noul plan de măsuri de economisire și reforme structurale, contestat în stradă, a fost „încheiat" în cadrul unei reuniuni discrete care a avut loc în cursul serii de marți, între premierul conservator Antonis Samaras și ministrul său de Finanțe, Yannis Stournaras.

Măsurile, care se referă la peste 11,5 miliarde de euro economii bugetare, în special tăieri de salarii din domeniul public, de pensii și ajutoare sociale, trebuie totuși supuse aprobării partenerilor coaliției guvernamentale, și trebuie să obțină acceptul creditorilor internaționali.

Reduceri salariale

Puțin mai departe, Poșta este închisă, la fel ca majoritatea serviciilor administrative. Școlile sunt, de asemenea, afectate de mișcare.

Niciun serviciu de legătură cu insulele nu era însă asigurat.

Controlorii aerieni și-au întrerupt activitatea timp de trei ore, până la 10.00 GMT (13.00 ora României), ceea ce a determinat anularea a 12 zboruri ale companiilor elene Olympic Air și Aegean Airlines.

Condiționând menținerea Greciei sub perfuzie financiară, în timp ce o a treia operațiune de sprijinire a țării pare să câștige teren, planul este axat pe noi reduceri de salarii în sectorul public, de pensii și de servicii sociale.

Adoptarea sa este prevăzută în parlament înainte de Eurogrupul din 8 octombrie pentru deblocarea tranșei de împrumut de 31,5 miliarde de euro.

SURSA: MEDIAFAX

Apel pentru alegeri libere

NEW YORK. Secretarul de Stat american, Hillary Clinton, a făcut apel marți la Ucraina și la Georgia să organizeze alegeri libere și corecte și a discutat despre criza din zona euro în cursul diverselor întâlniri pe care le-a avut cu lideri europeni, transmite AFP. „Ucraina este foarte importantă pentru securitatea și stabilitatea Europei. Am afirmat foarte clar cât regretăm ceea ce noi considerăm ca urmăriri judiciare selective, inclusiv întemnițarea fostului premier (Iulia) Timoșenko", a declarat un responsabil american. Acesta a precizat că Europa și Statele Unite lucrează împreună pentru a promova alegeri libere și corecte la 28 octombrie și că subiectul a fost discutat în timpul întâlnirii dintre Hillary Clinton și șefa diplomației europene, Catherine Ashton. „Relația noastră cu Ucraina nu va face progrese reale până ce vom vedea încetarea acestor urmăriri judiciare selective", a precizat el. Hillary Clinton s-a întâlnit marți cu mai mulți miniștri europeni de Afaceri Externe la dineul anual transatlantic, în marja sesiunii Adunării Generale a ONU. „Am afirmat foarte clar că avem un interes enorm în ceea ce privește succesul economiei europene și al zonei euro", a adăugat responsabilul.

SURSA: MEDIAFAX

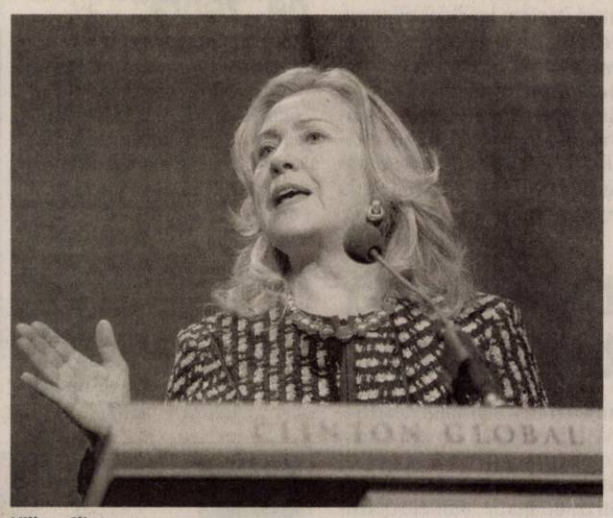

Hillary Clinton FOTO: EPA

Suplimentează ajutorul rebelilor

103 milioane de dolari sun acordați asistenței umanitare destinate Siriei și țărilor vecine care primesc refugiați sirieni.

NEW YORK, ONU. Statele Unite urmează să anunțe la sfârșitul săptămânii suplimentarea ajutorului acordat rebeliunii siriene cu scopul ca aceasta „să se poată proteja și apăra", a anunțat marți un diplomat american care a exclus, în continuare, o eventuală furnizare de armament opoziției, relatează AFP.

„Am fost foarte clari cu privire la tipul de asistență pe care o vom acorda, iar aceasta va continua", a declarat acest oficial din cadrul Departamentului de Stat pentru câțiva jurnaliști, în marja Adunării Generale a ONU, la New York. Secretarul de Stat Hillary Clinton, care are programate toată săptămâna reuniuni bilaterale, s-a întâlnit marți cu Lakhdar Brahimi, emisarul special al ONU și Ligii Arabe pentru Siria. Ea urmează să se întâlnească vineri cu reprezentanți ai țărilor care fac parte din Grupul „Prietenilor poporului sirian".

Refuzând orice ajutor militar direct și orice intervenție armată în Siria, Statele Unite se limitează pentru moment la un „ajutor (de tip) non-letal" (echipamente de comunicații, formare) în valoare de aproximativ 25 de milioane de dolari, acordat opoziției siriene pe teren.

SURSA: MEDIAFAX

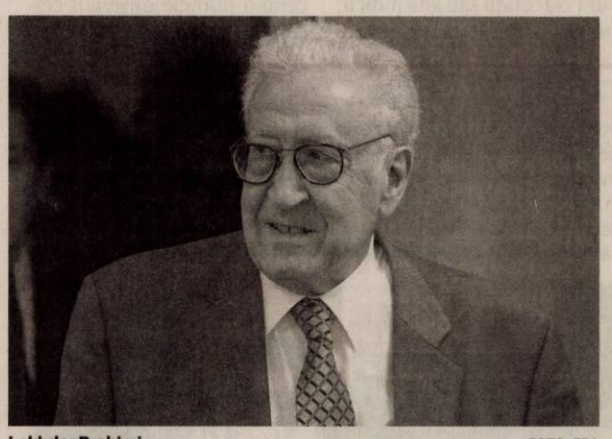

Lakhdar Brahimi FOTO: EPA

Violențe între poliție și manifestanți la Madrid

MADRID. Ciocnirile au continuat marți seară la Madrid între manifestanții din mișcarea indignaților și polițiștii care au folosit gloanțe de cauciuc în apropiere de Congresul deputaților, transmite AFP.

Conform unui bilanț, cel puțin 60 de persoane au fost rănite dintre care una „grav care suferă de o posibilă leziune la coloana vertebrală", a declarat un purtător de cuvânt al serviciilor de urgență. Printre răniți se numără și 27 de polițiști.

Cel puțin 26 persoane au fost arestate, conform unui bilanț al poliției.

Forțele de ordine au încercat să disperseze miile de manifestanți adunați în apropiere de Congres care strigau „demisia" pentru a denunța o democrație „sechestrată", supusă „piețelor financiare".

Mai multe mișcări ale indignaților au convocat această manifestație prin intermediul rețelelor de socializare.

Beneficiind de un plan de ajutor european pentru băncile sale din iunie și luptând, cu prețul unei austerități istorice, să reducă deficitul public, guvernul conservator a adoptat din decembrie măsuri de austeritate care au provocat nemulțumire profundă în rândul oamenilor.

SURSA: MEDIAFAX

Discuții despre dosarul nuclear

Țările occidentale și Israelul suspectează Iranul că vrea să obțină arma atomică

NEW YORK. Cei cinci membri ai Consiliului de Securitate al Națiunilor Unite și Germania se vor reuni azi pentru a discuta despre Iran și programul său nuclear, în marja Adunării Generale a ONU, la New York, a anunțat marți seară un responsabil american, transmite AFP.

Această reuniune a grupului 5+1 (SUA, China, Rusia, Marea Britanie, Franța și Germania) se va ține „la nivel ministerial", a precizat, sub protecția anonimatului, diplomatul american. Țările occidentale și Israelul suspectează Iranul că vrea să obțină arma atomică sub acoperirea programului său nuclear civil, fapt negat de Teheran.

Barack Obama FOTO: EPA

„Continuăm să vedem cum se poate avansa cu scopul de a încerca să determinăm Iranul să respecte obligațiile sale internaționale", a afirmat diplomatul american. „Continuăm să lucrăm cu partenerii noștri din 5+1 pentru a intensifica presiunea, dar, așa cum președintele (american Barack Obama) și secretarul de Stat (Hillary Clinton) au spus, mai este timp pentru diplomație", a adăugat acesta.

Președintele Barack Obama a afirmat marți dimineață în fața Adunării Generale a ONU că Statele Unite vor face „ceea ce trebuie făcut" pentru a împiedica Iranul să obțină arma atomică.

SURSA: MEDIAFAX

Cere să asigure plata salariilor

BUCUREȘTI. Dan Diaconescu cere Oficiului Participațiilor Statului și Privatizării în Industrie (OPSPI) să asigure plata salariilor restante ale angajaților combinatului Oltchim, să stabilească modalitatea concretă privind preluarea Arpechim și să garanteze că niciun creditor de stat nu va cere insolvența combinatului după semnarea contractului de preluare a acțiunilor. "Dorim ca Oficiului Participațiilor Statului și Privatizării în Industrie să garanteze că nicio societate de stat creditoare, ca Electrica, CFR sau Salrom, să nu ceară, după semnarea contractului, insolvența Oltchim", a declarat Daniel Fenechiu **SURSA: MEDIAFAX**

Amendat pentru transport FOTO: JA

Transport ilegal de lemne pe DN7

NĂDLAC. Polițiștii din Nădlac au descoperit pe DN 7 un transport ilegal de 26 metri steri de lemn de foc. Lemnele de foc erau încărcate într-un TIR, marfa fiind expediată de o societate comercială din Hunedoara către o firmă din Italia.

La verificarea actelor, oamenii legii au descoperit că lemnele aveau avizul de însoțire expirat. Șoferul TIR-ului a fost amendat cu 2.000 de lei, iar lemnele confiscate. **JA – I.C.**

74

de amenzi și 65 de puncte de penalizare au aplicat polițiștii rutieri în urma verificărilor efectuate pe șosele. Agenții au reținut două permise auto și tot atâtea certificate de înmatriculare. Valoarea sancțiunilor aplicate se ridică la 8.200 de lei. De asemenea, agenții de ordine publică au controlat nouă sisteme de pază și au efectuat 12 controale.

JA – I.C.

Tutun şi cafea confiscate la Pilu

PILU. Polițiștii postului din Pilu au prins o femeie care transporta ilegal, cu un autoturism, 1,260 kg de tutun și 9,7 kg de cafea. Potrivit oamenilor legii, Elena K., de 58 de ani, din județul Timiș, a fost depistată în comuna Socodor. Atât cafeaua, cât și tutunul fuseseră cumpărate din Ungaria, iar femeia nu avea acte pentru acestea. Timișoreanca este cercetată pentru contrabandă, iar marfa i-a fost confiscată. **JA – I.C.**

A rămas fără "marfă" FOTO: FAN

A furat cosmetice dintr-o farmacie

ARAD. Un bărbat în vârstă de 57 de ani, din Arad, a ajuns pe mâna polițiștilor după ce a fost prins furând dintr-o farmacie. Polițiștii Biroului de Ordine Publică îl cercetează pe bărbat pentru săvârșirea infracțiunii de furt. Conform oamenilor legii, Alexandru B. a furat produse cosmetice în valoarea de peste 157 de lei dintr-o farmacie din municipiul Arad. Prejudiciul a fost recuperat. **JA – I.C.**

Atenţie, cad poliţişti!

Cinci ofițeri, dintre care și membri ai conducerii IPJ Arad sunt cercetați în urma unui control efectuat de Ministerul de Interne.

Numele polițiștilor cercetați sunt necunoscute FOTO: FAN

ARAD. „Este controlul celor de la minister. Nu am fost informați cu privire la numele celor cercetați sau atenționați în urma controlului. Informațiile legate de acest caz se pot obține doar de la minister", a declarat comisarul șef Nicolae Bătrîn, cel care în aceste zile ține locul șefului inspectoratului, Aurelian Costache, aflat în concediu de odihnă până în 3 octombrie.

Nu se dau nume

Deoarece reprezentanții IPJ Arad nu cunosc absolut nicio informație despre rezultatele controlului efectuat, cine sunt cercetații sau alte indicii, ne-am adresat Ministerului Administrației și Internelor, cerând numele ofițerilor cercetați și a celor atenționați.

În răspunsul oficial al ministerului, primit pe adresa redacției, se precizează faptul că nu se pot da publicității numele polițiștilor. „Ca urmare a solicitării dumneavoastră adresată Ministerului Administrației și Internelor, vă comunicăm următoarele: având în vedere faptul că cercetarea este în curs de desfășurare, datele privind identitatea persoanelor la care faceți dumneavoastră referire intră în sfera informațiilor exceptate de la accesul liber al cetățenilor, conform prevederilor art. 12 alin. (1) lit. d), e) din Legea nr. 544/2001 privind liberul acces la informațiile de interes public", se arată în comunicatul celor de la minister.

JA – I.C.

Care sunt excepțiile

Potrivit articolului 12, alineatul (1), litera d) și e) din Legea 544, „se exceptează de la accesul liber al cetățenilor, prevăzut la art. 1, următoarele informații: d) informațiile cu privire la datele personale, potrivit legii; e) informațiile privind procedura în timpul anchetei penale sau disciplinare, dacă se periclitează rezultatul anchetei, se dezvăluie surse confidențiale ori se pun în pericol viața, integritatea corporală, sănătatea unei persoane în urma anchetei efectuate sau în curs de desfășurare".

Alcool, scandal şi bătaie în faţa birtului la Lipova

Un scandal scăldat în alcool și terminat cu lovituri de pumni și picioare, totul având loc în apropierea unui local din Lipova.

LIPOVA. Scandal, alcool și bătaie la Lipova. Protagoniștii: trei bărbați - un agresor și două victime. Doar jandarmii l-au mai despărțit pe bătăuș de cele două victime pe care le caftea.

„Jandarmii Grupei de Supraveghere și Ordine Publică Lipova au fost solicitați, marți, 25 septembrie, pentru a interveni într-un scandal ce a avut loc în apropierea unui local din oraș. La fața locului, după verificările efectuate, a rezultat faptul că, în diminețața aceleași zile, în jurul orei 04.00, pe fondul consumului de băuturi alcoolice și al unor neînțelegeri între câteva persoane aflate într-un restaurant s-a iscat un conflict. Scandalul a continuat în afara localului, unde un bărbat în vârstă de 43 de ani, Paul N., din comuna Zăbrani, i-a agresat fizic pe Dan B., din Timișoara, și Ciprian S., din Lipova, aplicându-le lovituri cu pumnii și picioarele. Cele două persoane agresate au avut nevoie de îngrijiri medicale", a declarat maiorul Emilia Fînață, din cadrul Inspectoratului de Jandarmi Județean Arad.

În baza plângerilor depuse de cele două victime, agresorul este cercetat pentru loviri și alte violențe. **JA – I.C.**

Adolescent lovit pe „zebră"

ARAD. Un adolescent a fost accidentat de un autoturism pe trecerea de pietoni, pe B-dul Nicolae Titulescu. Din primele cercetări efectuate la fața locului s-a stabilit că „în timp ce Dorina E. de 38 de ani a condus un autoturism Nissan, la trecerea de pietoni, a surprins și accidentat ușor pe B. R., de 17 ani. Adolescentul traversa strada pe trecerea pentru pietoni semnalizată cu marcaje și indicatoare rutiere". **JA – I.C.**

A vrut să traverseze FOTO: FAN

Polițiștii au dat sfaturi de ziua Prevenirii infracțiunilor de furt FOTO: FAN

Ziua de prevenire a furturilor

ARAD. B-dul Revoluției, cartierele Micălaca și Vlaicu, Piața Fortuna și Piața Agroalimentară, precum și parcările supermarketurilor și a mall-urilor au fost împânzite de polițiștii de prevenire și proximitate. Aceștia au împărțit pliante cu recomandări preventive pentru prevenirea furturilor din autoturisme, întreaga acțiune având loc ieri, în cadrul Zilei dedicate Prevenirii infracțiunilor de furt.

Polițiștii spun că spargerile de mașini, care pot fi prevenite prin prudența conducătorilor auto/proprietarilor de autoturisme, sunt cele datorate lăsării în mașină, la vedere, a bunurilor - genți, poșete, telefoane, sisteme de navigare și alte lucruri - precum și a faptului că aceștia lasă mașina descuiată pentru cele câteva momente cât o părăsesc. **JA – I.C.**

Pistă de atletism şi sală de sport pentru Goldiş

Primăria Arad (re)dă în folosință gratuită Universității „Vasile Goldiș" pista de atletism „Gloria", dar și sala de sport de pe strada Voinicilor.

ARAD. Cadou pentru universitate. Pista de atletism de pe stadionul „Gloria" și sala de sport de pe strada Voinicilor vor fi date de Municipalitatea Arad în folosință gratuită Universității de Vest „Vasile Goldiș". Cel puțin aceasta este propunerea executivului local pentru votul aleșilor municipali de joi și e greu de crezut că vreun consilier local se va împotrivi acestui demers. După vot, instituția de învățământ superior își va intra în drepturi, adică va avea în grijă cele două obiective, pentru următorii cinci ani.

Pe cinci ani

Primăria solicită darea în folosință gratuită a pistei de atletism cu opt culoare, însumând 8.683,19 mp, respectiv a sălii de sport din Micălaca, cu o suprafață construită de 1627,92 mp. Dacă va primi cele două obiective sportive, în următorii cinci ani Universitatea Vasile Goldiș va suporta cheltuielile ocazionate cu întreținerea și folosința lor și nu va putea schimba destinația lor inițială. La expirarea contractului de comodat, Primăria va prelua, fără nici un fel de obligație, ambele obiective.

Pe lege

În motivarea propunerii, executivul amintește de articolului 124 din Legea 215/2001 privind administrația publică locală, potrivit căruia „consiliile locale pot da în folosință gratuită, pe termen limitat, bunuri mobile și imobile proprietate publică sau privată locală, după caz, persoanelor juridice fără scop lucrativ, care desfășoară activitate de binefacere sau de utilitate publică ori serviciilor publice".

JA -A.B.

Pentru sport

În vreme ce pista de atletism va fi cedată universității „în vederea realizării de acțiuni și lucrări de interes public pentru susținerea activității sportive și de agrement, precum și a educației în domeniul sportului și al medicinei, sala de sport de pe strada Voinicilor va servi pentru buna desfășurare a „programului de studii de educație fizică și sport, pentru asigurarea ședințelor de antrenament ale echipei «Universitatea Goldiș ICIM Arad», precum și pentru pregătirea sportivilor de performanță ai acestei unități de învățământ, și nu numai".

Trei pentru Parlamentare

ARAD. S-au stabilit cei trei judecători care vor face parte din Biroul Electoral de Circumscripție nr. 2, ce se va constitui cu ocazia organizării și desfășurării alegerilor pentru Camera Deputaților și Senat, din 9 decembrie. Este vorba despre judecătorii Daniela Muntean, Silvius Cristian Șodinca și Ioan Darău. Cei trei magistrați au fost desemnați în urma tragerii la sorți care a avut loc miercuri, la Tribunalul Arad. **JA – I.C.**

Tribunalul Arad FOTO: JA

UNIUNEA EUROPEANĂ

GUVERNUL ROMÂNIEI

Instrumente Structurale 2007 - 2013

Programul Operațional Sectorial „Creșterea Competitivității Economice"

Proiect cofinanțat prin Fondul European de Dezvoltare Regională

„Investiții pentru viitorul dumneavoastră"

ANUNT LANSARE PROIECT

septembrie 2012

Titlul proiectului

"Retehnologizarea fluxului tehnologic in sectoarele turnatorie neferoase si galvanizare prin achizitia de utilaje si echipamente specifice"

SMIS 38652

In calitate de beneficiar de finantare nerambursabila din partea UE, **SC Feroneria Prod SA**, cu sediul în Arad, str. Calea 6 Vanatori nr. 51-53, judetul Arad, avand incheiat contractul de finantare nr. 230529/07.08.2012 cu Ministerul Economiei, Comertului si Mediului de Afaceri in cadrul POS CCE, anunta demararea proiectului: ***"Retehnologizarea fluxului tehnologic in sectoarele turnatorie neferoase si galvanizare prin achizitia de utilaje si echipamente specifice"*** co-finanțat prin Fondul European de Dezvoltare Regională.

Proiectul se implementează la sediul companiei din Arad, Calea 6 Vanatori nr. 51 -53, pe o durată de 15 luni.

Valoarea totală a proiectului este de 7.332.330,95 lei, din care asistența financiară nerambursabilă de la UE in valoare de 2.693.600 lei.

Detalii suplimentare puteți obține de la:

Nume persoană contact: Iordan Lucia

Funcție: Manager de proiect

Tel. 0257/289267, Fax: 0257/257127, e-mail: iordan.lucia@feroneria.ro (331043)

Sport

„Regalul de pe tatami a fost dominat de judoka arădeni

prof. Mihai Telechi, LPS Arad

53

de ani au trecut de când poloul ne reprezintă în prima divizie, echipele purtând mai multe denumiri de-a lungul vremii: ICA, Vagonul, Unirea, Rapid, Astra și AMEFA. Cea mai bună performață a fost obținută în sezonul 1996-1997, când formația pregătită de Barbu Ghițan și Constantin Brânzei devenea vicecampioană națională.

Sezonul nautic se încheie cu Trofeul „Mureș”

ARAD. Sâmbătă, ora 10, la baza Voința, se va desfășura tradiționalul concurs Cupa „Mureș”, competiție care va încheia sezonul nautic la canotaj academic. La eveniment, alături de arădeni, au confirmat prezența: Szeged (Ungaria), CSM Tg. Mureș, CSM, CSȘ, CSU și Banatul, toate din Timișoara. Cei de pe podium vor primi diplome și medalii, iar clubul care va ocupa primul loc în clasamentul pe puncte se va alege cu marele trofeu. **JA-D.L.**

Dan Cuedan FOTO: JA

Cuedan regretă ratările de la 0-1

PÂNCOTA. Imediat după meciul pierdut cu Concordia Chiajna, antrenorul echipei „Șoimii” Pâncota, Dan Cuedan a spus: „Îmi pare rău că primul gol ni l-am dat noi dintr-o lovitură liberă acordată gratuit adversarilor de arbitrul Micloșină. După ce am revenit frumos, am căzut la ultima fază și asta m-a durut. Dar cel mai mult regret ocaziile mari ratate de Burian, Huțanu și Bulzan. La 2-2, speram să ducem jocul în prelungiri și să-i prindem pe contraatac. Aveam încredere în jucătorii noștri că se vor automotiva încă 30 de minute, dar nu a fost să fie”. **JA – L.S.**

UTA, fără trei jucători la FC Olt?

Calvin, Matei şi Bârză nu s-au antrenat săptămâna aceasta şi au şanse mici să joace în meciul de duminică.

Calvin ar putea lipsi de pe teren mai multe săptămâni, Falub urmând să aibă destule bătăi de cap FOTO: FAN

ARAD. UTA are tot felul de probleme. De exprimare în teren, de poziție în clasament, de valoare a lotului, iar acum și se confruntă cu o situație destul de importantă, căci nu mai puțin de trei jucători nu vor putea evolua la meciul cu FC Olt Slatina, de duminică. Ei sunt Calvin, Matei și Bârză.

Şanse mici de revenire

Din start, medicul echipei UTA, dr. Florin Vuin ne-a spus că șansele ca cei trei să revină la antrenamente sunt mici. „Calvin, Matei și Bârză nu s-au antrenat în această săptămână și au șanse mici să o facă. Vă dați seama că - în această situație - prezența lor pe teren, la meciul de duminică, este sub semnul întrebării. Antrenorul va decide, dar sunt aproape sigur că nu va conta pe ei. Ultimii doi au probleme la inghinali, respectiv aductori, iar Calvin ar putea lipsi mai multă vreme. În rest, ceilalți jucători sunt apți din punct de vedere medical” - ne-a declarat Vuin.

Testează trei străini

În această săptămână, antrenorul Adrian Falub mai are la dispoziție trei jucători aduși în probe de președintele Giovanni Catanzariti. Un brazilian, un camerunez și un italian vor încerca, până vineri, să-l convingă pe tehnician că au valoare de UTA, cel mai probabil după câteva antrenamente jucătorii urmând să-și cunoască soarta.

La UTA, până la iarnă

Cristi Silvășan nu a dezertat și până la urmă a semnat un contract cu UTA. El este valabil până la finalul turului, cu drept de prelungire pe încă un an. La cum stă „Bătrâna Doamnă” la capitolul atacanți, nici nu-i de mirare că președintele Catanzariti nu a mai dorit să-l scape pe Silvășan, așa că repede a s-a înțeles cu acesta, iar la meciul de duminică ar putea fi chiar titular, în confruntarea cu FC Olt.

LEO SFÂRA
leo.sfara@informmedia.ro

Sorin Trăistaru, într-un viraj european FOTO: FAN

„Arici” are potenţial de podium european

ARAD. Sorin Trăistaru, cunoscut în lumea motociclismului drept „Ariciu”, pilot al clubului CS Arici Supermoto Arad, a participat, recent, la ultima etapă de Campionat European și Balcanic de Supermoto, desfășurată la Sakarya (Turcia).

Concurând pe un traseu de asfalt, Trăistaru a încheiat pe un onorabil loc șase în ierarhia etapei. În clasamentul general s-a situat pe poziția a cincea în ambele campionate, european și balcanic.

Arădeanul a acumulat 112 puncte în cele patru etape ale Campionatului European, care s-au disputat la Plevna (Bulgaria) - două -, Vransko (Slovenia) și Sakarya (Turcia), campion devenind bulgarul Angel Karanyotov, cu 165 puncte. **JA-D.L.**

Băieţii încrucişează paletele la Buzău

BUZĂU. Turul Diviziei A de tenis de masă, seniori (liga a doua valorică), va avea loc în perioada 28-30 septembrie în Sala Sporturilor „Romeo Iamandi” din Buzău, printre participante fiind și formația de băieții de la CS Municipal Arad. Cele 16 echipe masculine au fost împărțite în două grupe a câte 8 echipe, în vreme ce la feminin sunt prezente 8 echipe care joacă într-o singură grupă.

Arădenii vor avea de înfruntat pe: CSM Cluj, CS Mioveni, CSU Craiova, Tenis Club Dej, SportKombat București, Romgaz Mediaș și TCD Cluj, ultima echipă fiind adversara din prima rundă. Echipa arădeană se prezintă la startul noului sezon intern în următoarea componență: Cristian Dodean (cu statut de antrenor-jucător), Roman Bogdan, Marc Pink (jucător transferat în această vară de la Carei), Walter Berg și Paul Mladin. **JA-D.L.**

Cupa Aradului, episodul 10

ARAD. În organizarea LPS Arad, cu sprijinul Primăriei și a DJST Arad, în sala UAV s-a desfășurat ediția cu numărul 10 a Cupei Aradului - Memorial Gabriel Pfaffenrath-Dumitru Mureșan la judo. Competiția s-a bucurat de succes, atât din punct de vedere al participării, cât și al valorii disputelor de pe tatami. Au răspuns prezent invitației 251 sportivi de la 25 cluburi din Cehia, Slovacia, Serbia, Ungaria și România.

Liceul cu Program Sportiv și-a tăiat partea leului în concursul pe echipe, Cristian Iurașciuc (Under 11) și David Nagy (Under 13) fiind desemnați cei mai tehnici sportivi. La individual, pe prima treaptă a podiumului au urcat: Cristian Iurașciuc (cat. 42 Kg) și Sofian Popa (46 Kg), ambii campioni ai României la această categorie de vârstă - Under 11; Radu Stana (34 Kg), Ruben Groșan (55 Kg) și David Nagy (plus 55 Kg) - Under 13.

CS Municipal (antrenor Dorin Drîmbe) a avut la start 37 sportivi, cea mai bună performanță fiind obținută de Roxana Podariu (cat. 40 Kg), Under 13, clasată pe locul I. În fine, un alt rezultat notabil l-a reușit judoka Ștefania Vedinaș (cat. 48 Kg), care a câștigat medalia de aur pentru Palatul Copiilor Sântana.

„Am reușit să ne atingem obiectivele: două cupe și mai multe clasări pe podium. Concursul s-a dovedit a fi o utilă repetiție înaintea naționalelor de ne-waza, programate la sfârșitul acestei săptămâni” - ne-a declarat prof. Mihai Telechi, șeful catedrei de judo LPS Arad. **JA-D.S.**

Deschidem balul în Superligă

Digisport va transmite dubla CSM Oradea - AMEFA Arad, duel care deschide turul Superligii de polo.

ARAD. Sezonul 2012-2013 al Superligii Naționale de polo pe apă debutează vineri, prima partidă din noua stagiune fiind CSM Oradea - AMEFA Arad (ora 12 - Digisport). În aceeași zi, de la ora 18.30, se dispută a doua întâlnire dintre campioana ultimelor șase sezoane și formația arădeană, și acest joc fiind transmis în direct de către postul amintit. Recentă câștigătoare a Cupei României și participantă în Liga Campionilor, echipa de pe Crișul Repede este favorita certă a confruntări. În ultimul meci direct, desfășurat weekend-ul trecut în cadrul competiției KO, arădenii au pierdut, scor 4-19, ocupând la final locul cinci. „Va fi greu să ne calificăm în play-off”, afirmă Cristian Cosma, antrenorul arădenilor care se prezintă în aceeași formulă precum în sezonul trecut, iar adversarele Poli Cluj sau Sportul Studențesc și-au îmbunătățit loturile.

Turul actualului sezon, în care s-a renunțat la turnee și s-a revenit la etapele săptămânale duble, se desfășoară în perioada 29 septembrie - 25 noiembrie, iar returul între 19 ianuarie - 3 martie 2013. Primele patru clasate se califică în play-off, luptând pentru medalii, iar celelalte vor participa în play-out. **JA-D.L.**

Spectacol şi încrâncenare în apă FOTO: FAN

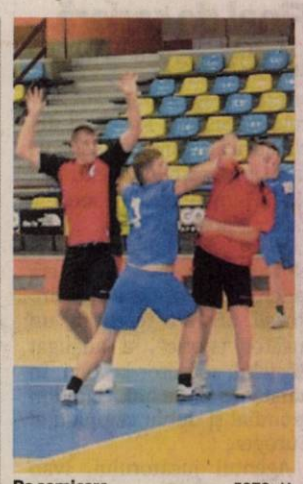

Pe semicerc FOTO: JA

În amintirea lui Ioan Buruc

ARAD. Familia handbalului și-a adus aminte, la finele săptămâni trecute, de profesorul Ioan Buruc, omul care a trudit enorm pe semicercul arădean, plecat într-o lume mai bună în urmă cu un an de zile. În amintirea sa a fost organizat Memorialul „Ioan Buruc”, care a cuprins meciurile din prima etapă a turneului CN de juniori II, seria G. Echipele din Lugoj, Timișoara, Drobeta T. Severin și Sânnicolau Mare, alături de LPS Arad, au oferit meciuri frumoase, componenții acestora fiind recompensați cu trofee și diplome, grație sprijinului Primăriei Arad.

Trupa arădeană, pregătită de Titi Ionescu și Ștefan Deacu, a pierdut toate confruntările din cadrul turneului: 16-32 cu CSȘ Drobeta, 27-33 cu CSȘ Lugoj, 24-34 cu LPS Banatul Timișora și 27-36 cu Unirea Sânnicolau Mare. Următorul turneu are loc în perioada 19-21 octombrie, la Lugoj. **JA-D.L.**

JURNAL ARĂDEAN

Claudio Pizarro FOTO: FAN

Pizarro deţine două recorduri

FOTBAL. Atacantul peruan al formaţiei Bayern Munchen, Claudio Pizarro, a intrat pe teren în minutul 79 al meciului cu VfL Wolfsburg, scor 3-0, devenind jucătorul străin cu cele mai multe partide disputate în Bundesliga, 337, marţi, în etapa a V-a. Pizarro i-a depăşit pe brazilianul Zé Roberto şi gruzinul Levan Koviashvili, ambii cu câte 336 de meciuri. Peruanul, care la 34 de ani se află la al 13-lea sezon în Germania, deţine şi recordul golurilor marcate de un jucător străin (160) în campionatul Germaniei.

SURSA: MEDIAFAX

Xavi Hernandez FOTO: FAN

Final de carieră la Barca?

FOTBAL. Preşedintele FC Barcelona, Sandro Rosell, a declarat că gruparea catalană va face „tot posibilul" pentru ca Xavi Hernandez să-şi încheie cariera la acest club. „Vom face tot posibilul şi cred că şi el vrea să-şi încheie cariera la club", a declarat Sandro Rosell. „Este o referinţă, un jucător istoric", a adăugat oficialul, referitor la Xavi, în vârstă de 32 de ani, campion mondial şi dublu campion al Europei.

Agentul jucătorului, Ivan Corretja, a anunţat că a primit o ofertă din partea clubului vizând prelungirea contractului care expiră în 2014.

SURSA: MEDIAFAX

Spre Ajaccio via Marseille

FOTBAL. Ştefan Popescu (19 ani) a semnat un contract cu Olympique Marseille, urmând a evolua la echipa a doua.

Tânărul fundaş stânga a fost în probe în această lună la Ajaccio şi a reuşit să-l impresioneze pe antrenorul Alex Dupont, care a cerut legitimarea lui.

Însă Popescu nu putea fi legitimat decât ca jucător amator, din cauza vârstei lui. Astfel, pe baza bunelor relaţii dintre Olympique şi Ajaccio, jucătorul a fost transferat pentru echipa de rezerve a clubului din Marsilia, iar corsicanii îl vor recupera de acolo la finalul campionatului.

„E sământă bună. E rapid şi puternic, vrea să joace pentru noi, noi vrem să-l transferăm, dar îl mai testăm", spunea despre Popescu tehnicianul Dupont. **SURSA: MEDIAFAX**

A trecut noaptea cea mai grea

Helmuth Duckadam a trecut cu bine peste operaţia care a durat aproximativ nouă ore.

Helmuth Duckadam a trecut cu bine peste o nouă cumpănă FOTO: FAN

FOTBAL. Soţia lui Helmuth Duckadam a declarat că starea soţului ei după operaţie este bună, a coborât la marginea patului şi chiar a mâncat ceva uşor.

„Se simte bine, a trecut noaptea cea mai grea, dimineaţă a reuşit să mănânce ceva uşor, suntem mulţumiţi şi încrezători", a spus soţia lui Duckadam, la ieşirea din spital.

Medicii sunt optimişti în privinţa evoluţiei postoperatorii a lui Duckadam.

Preşedintele de onoare al FC Steaua Bucureşti a fost operat, marţi, la Spitalul de Urgenţă Floreasca de către o echipă condusă de medicul Şerban Brădişteanu, şeful Clinicii de chirurgie cardiovasculară a Spitalului Floreasca.

Mai multe afecţiuni

Operaţia a durat aproape nouă ore şi a vizat eliminarea unui anevrism arterial, în care se aflau şi două stenturi de la operaţii mai vechi, precum şi montarea unei proteze vasculare, cu rolul de refacere a fluxului arterial. „A fost o operaţie lungă, dificilă. Am scos toate improvizaţiile care au fost făcute la nivelul membrului superior. Aşteptăm evoluţia pentru această noapte", declara medicul Şerban Brădişteanu.

Întrebat de ce operaţia a durat atât de mult, medicul a explicat: „A fost o zonă extrem de dificilă anatomic, prin faptul că era un anevrism abolut gigant şi nişte stenturi trombozate şi puse în poziţii nepotrivite. Au trebuit scoase, a fost o operaţie dificilă tehnic. Nu se putea face altfel decât din aproape în aproape, pentru că totul era fibrozat, stenozat. Am încercat să rezolvăm radical totul, am rezolvat tot ce trebuia rezolvat".

Potrivit lui Brădişteanu, recuperarea lui Duckadam ar putea dura săptămâni. „Depinde şi de dânsul, să vedem, aşteptăm evoluţia ulterioară. (...) Sper să se recupereze rapid, pentru că este un sportiv, e foarte musculos, iar cu moralul stă neaşteptat de bine. Bănuiesc că nici nu a fost conştient de gravitate. El a fost cel mai optimist", a mai spus medicul.

Boală veche

Şerban Brădişteanu a adăugat că Duckadam va urma un tratament anticoagulant şi, de asemenea, va trebui scăzut colesterolul. Medicul a precizat că pacientul este şi „uşor diabetic". „Un diabet tip II, va trebui să se îngrijească, fără discuţie", a precizat medicul.

Duckadam avea această suferinţă încă din 1986, la doar două luni după ce a câştigat cu Steaua Cupa Campionilor Europeni la Sevilla, intrând în Cartea Recordurilor pentru că a apărat patru penalty-uri.

În 2009, fostul portar al echipei Steaua a suferit o operaţie de înlocuire a unui vas de sânge la mâna dreaptă, la Timişoara.

Duckadam a mai câştigat cu Steaua două titluri de campion şi o Cupă a României. A jucat 133 de meciuri în prima ligă şi a avut două selecţii la echipa naţională. **SURSA: MEDIAFAX**

Vrea să antreneze şi la 70 de ani

FOTBAL. Tehnicianul formaţiei Real Madrid, Jose Mourinho, a declarat că-l înţelege „perfect" pe colegul său Alex Ferguson. „Îl înţeleg perfect pe Alex care îşi continuă munca şi cred că şi eu voi face la fel. Iubesc mult fotbalul şi îmi place să fiu antrenor. Încă sunt tânăr, voi împlini 50 de ani şi am toată viaţa înainte", a declarat Mourinho. Tehnicianul crede că 50 de ani „este un număr care mă face să privesc în urmă, dar şi înainte. Sunt o persoană fericită pentru că eu cred că ceea ce am reuşit este incredibil. Dar privesc înainte şi mă văd mai bun ca niciodată, mai puternic ca oricând, cu mai multă experienţă şi cred că sunt la începutul carierei mele profesioniste", a declarat Mourinho.

SURSA: MEDIAFAX

Jose Mourinho FOTO: EPA

„Lăsaţi-i în pace pe aceşti tineri"

FOTBAL. Antrenorul formaţiei Dinamo, Dario Bonetti, le-a transmis suporterilor, prin intermediul Facebook, după meciul cu Voinţa Sibiu, câştigat cu 2-1: „Deşi sunt în silenzio stampa de două săptămâni, trebuie să răspund fanilor noştri. E adevărat însă că noi nu am avut un joc bun, dar aţi văzut cât de mulţi jucători tineri am avut? 93/94? 91/92? Credeţi că aceşti jucători, chiar dacă sunt de perspectivă, pot câştiga întotdeauna oferind şi spectacol? Chiar şi împotriva unei echipe de Serie B? Dar spuneţi-mi cine face spectacol în România? Aţi văzut rezultatele echipelor CFR Cluj, Vaslui sau Petrolul? Cred că în spatele acestor critici patetice şi nejustificate sunt aceleaşi marionete care aşteaptă o înfrângere. Lasaţi-i în pace pe aceşti tineri să crească!", a scris Bonetti.

Dario Bonetti FOTO: FAN

Handbalişti suspectaţi de pariuri ilegale

HANDBAL. Opt jucători de la Montpellier, între care şi fraţii Luka şi Nikola Karabatici, sunt bănuiţi că şi-au ajutat apropiaţii să câştige sume importante de bani, aceştia pariind pe înfrângerea campioanei Franţei la Cesson-Sévigné, în 12 mai, informează L'Equipe.

Conform France 3 Languedoc-Roussillon, justiţia suspectează zece membri ai clubului, jucători sau conducători, că au pierdut voluntar meciul din campionat pentru a le permite apropiaţilor (soţii, fraţi, iubite) să câştige sume importante de bani. Opt jucători ar fi vizaţi, între care fraţii Luka şi Nikola Karabatici, precum şi Samuel Honrubia.

Suma totală pariată ar fi fost de 5000 de euro pe înfrângerea formaţiei Montpellier la Cesson-Sévigné (28-31), câştigul total fiind de 200.000 euro. „Un rezultat suprinzător, chiar dacă Montpellier era privată de mai mulţi jucători accidentaţi (între care fraţii Karabatici şi Honrubia), în contextul în care clubul breton juca pentru menţinere, în timp Montpellier defila în campionat. Sumele importante mizate au dus la suspendarea pariurilor şi informarea autorităţilor", scrie sursa citată.

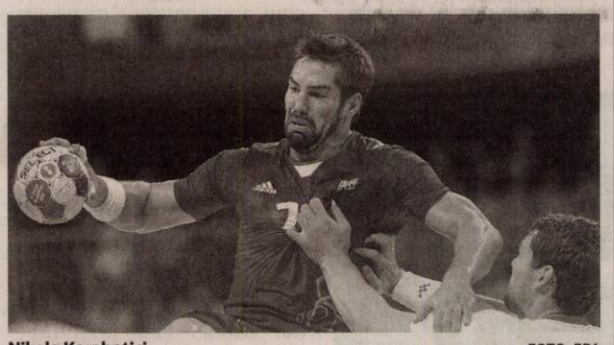

Nikola Karabatici FOTO: EPA

„Am discutat cu Nico (Karabatici) la telefon, nu ştia nimic de ce se întâmplă. Jucătorii nu au fost audiaţi în acest caz şi din câte ştiu nimeni nu a fost convocat de autorităţi", a declarat Bhakti Ong, impresarul lui Karabatici. Justiţia vrea să-i audieze pe jucătorii vizaţi, dar va trebui să aştepte revenirea echipei din Germania, unde joacă, joi, în Liga Campionilor, cu Flensburg. Pe lângă consecinţele judiciare, acest caz ar putea avea şi consecinţe sportive pentru jucătorl dar şi pentru Montpellier, susţine L'Equipe.

SURSA: MEDIAFAX

Chelsea îl vrea pe Radamel Falcao

Radamel Falcao FOTO: FAN

FOTBAL. Chelsea Londra vrea să-l achiziţioneze pe atacantul columbian al formaţiei Atletico Madrid, Radamel Falcao, patronul grupării de pe Stamford Bridge, Roman Abramovici, dându-şi acordul pentru oferirea sumei de 45 de milioane de lire sterline în vederea achiziţionării jucătorului, anunţă The Sun.

„Deja au început discuţiile interne pentru Falcao. Patronul vrea ca totul să se rezolve cât mai repede pentru ca un alt club să poate face altă ofertă până în ianuarie, când se redeschide perioada de transferuri", a declarat pentru The Sun o sursă din cadrul clubului Chelsea. Falcao, în vârstă de 26 de ani, a marcat 115 goluri în trei ani de când este în Europa, el reuşind şi un hattrick în Supercupa Europei cu Chelsea, din august. Atletico Madrid l-a achiziţionat pe Falcao de la FC Porto vara trecută penyru 32 de milioane de lire sterline.

SURSA: MEDIAFAX

Blohin a preluat pe Dinamo Kiev

FOTBAL. Selecţionerul naţionalei Ucrainei, Oleg Blohin, a fost numit antrenor principal al echipei Dinamo Kiev, după demiterea lui Iuri Semin.

Blohin (59 de ani) va rămâne la conducerea naţionalei Ucrainei pentru meciurile cu Moldova (12 octombrie) şi Muntenegru (16 octombrie) din preliminariile Cupei Mondiale din 2014, înainte de a se concentra pe munca sa la Dinamo Kiev. Câştigător al Balonului de Aur în 1975, Oleg Blohin a semnat un contract pe patru ani cu vicecampioana Ucrainei.

„Este o mare responsabilitate. Am avut o noapte albă înainte să accept propunerea preşedintelui Igor Surkis. Îmi doresc să redau gloria acestui club. Nu se poate să piardă mereu cu 4-1. Este prea mult pentru Dinamo Kiev", a declarat Blohin.

Oleg Blohin a câştigat cu Dinamo Kiev opt titluri de campion naţional, cinci Cupe al URSS-ului şi o Cupă a Cupelor.

Tehnicianul Iuri Semin a fost demis, luni, din funcţia de antrenor principal al echipei Dinamo Kiev, după ce formaţia a fost eliminată din 16-imile de finală ale Cupei Ucrainei de Şahtior Donetk, scor 1-4.

În campionat, după disputarea a nouă etape, Dinamo Kiev se află pe locul 3, la şase puncte de liderul Şahtior Donetk.

SURSA: MEDIAFAX

Oleg Blohin FOTO: EPA

Sponsorizare de 10 milioane

FOTBAL. Omul de afaceri Dan Adamescu va sponsoriza prin intermediul Astra Asigurări echipa de fotbal Oţelul Galaţi cu suma de 10 milioane de euro în următorii 5 ani. Clubul Oţelul Galaţi a fost preluat în 14 septembrie de The Nova Group, firmă controlată de omul de afaceri Dan Adamescu, se menţionează în comunicat.

Astra Asigurări a fost înfiinţată în anul 1991 şi are un capital social de 192,71 milioane de lei, controlat de The Nova Group Investments România SA - 72,68% şi Epsilon Estate Provider SRL- 27,02%.

The Nova Group Investments România şi Epsilon Estate Provider sunt controlate de Dan Adamescu. **SURSA: MEDIAFAX**

Blondele au mai mult păr FOTO: FAN

Culoarea părului influenţează bogăţia sa

PARIS. Culoarea părului depinde de densitatea sa, iar blondele (naturale) sunt în vârful listei. În general, capul uman numără 100000 foliculi pilosi, fiecare dintre ei fiind capabil să producă 20 fire de păr pe durata de viaţă a unei persoane. Blondele au aproximativ 146 000 foliculi, brunetele 110 000 foliculi, fetele cu părul şaten au chiar 100000, iar roşcatele au numai 86 000 foliculi.

750

grame de particule din piele umană se adună în fiecare an, în urma procesului de năpârlire, despre care s-a crezut că este caracteristică doar animalelor şi reptilelor. Aşadar, animalul de casă nu e singurul care are o problemă de năpârlire! Cercetătorii au demonstrate că şi oamenii pierd aproximativ 600 000 particule de piele în fiecare oră.

Toţi copiii se nasc fără pistrui?

TEL AVIV. Copiii se nasc uneori cu semne, însa niciodată cu pistrui, susţin cercetătorii din Israel. Pielea produce pistruii făcând exces de pigment, ca răspuns la expunerea solară. Pe măsură ce ne expunem la soare, ADN-ul celular începe să se distrugă, apărând pistruii. De aceea este bine să ne dăm cu cremă cu factor de protecţie înalt (30) şi să mergem la dermatolog dacă ne umplem de pistrui.

Soarele, vina pistruilor FOTO: FAN

Toamna se numără arsurile la stomac

Este posibil ca arsurile digestive să ascundă o gastrită sau un ulcer în toată regula.

BUCUREŞTI. Toamna se accentuează arsurile stomacale, cauzele fiind puse şi pe seama variaţiilor de temperatură, care afectează starea psihică, dar şi stomacul. Medicii vorbesc şi despre ciclicitatea arsurilor gastrice: ele se acutizează primăvara şi toamna, pe durata a 6 săptămâni. Acest lucru coincide cu timpul necesar de vindecare a unei leziuni ulceroase. Acest disconfort digestiv poate apărea şi din cauza stresului sau dacă iei antibiotice ori calmante, mai ales pe stomacul gol. Durerea de stomac poate fi resimţită şi după masă, în special dacă ai mâncat prea repede. Dacă fumezi, bei multă cafea sau alcool, poţi, de asemenea, să te alegi cu un astfel de disconfort.

Depistarea infecţiei se face prin analiza materiilor fecale, prin teste respiratorii ori de sânge şi endoscopie FOTO: FAN

1 Relaxarea calmează durerile.

Dacă este vorba despre o durere trecătoare, te vindeci mai uşor. Încearcă să te relaxezi! Dacă ai stomacul sensibil, ţine un jurnal al tuturor alimentelor consumate. Aşa, vei şti care sunt cele care-ţi provoacă starea de rău. De exemplu, există persoane care nu tolerează legumele acide, precum roşiile sau castraveţii.

2 Pierderile în greutate, alarmante.

Dacă durerile trecătoare nu trebuie să te îngrijoreze, nu acelaşi lucru se poate spune şi despre gastrită. Această afecţiune reprezintă inflamaţia mucoasei stomacului şi se manifestă prin greaţă, pierdere în greutate, vărsături, indigestie, eliminarea de gaze din stomac şi balonare. Dacă ai cel puţin două-trei dintre aceste simptome, mai mult de o săptămână, este cazul să mergi la un consult gastroenterologic.

> Persoanele cu arsuri la stomac trebuie să evite cafeaua şi ciocolata
> MARIA FILIMON

3 Bacteria care ne «roade» stomacul.

Helicobacter pylori, o bacterie localizată în stomac la peste jumătate din populaţie la nivel mondial, poate da arsuri stomacale, gastrită, ulcer gastric şi duodenal şi cancer gastric. Transmiterea acestei bacterii este favorizată de nerespectarea regulilor de igienă (mâini murdare, fructe şi legume nespălate). Tratamentul infecţiei cu Helicobacter pylori include o combinaţie de două antibiotice active, administrate timp de 7-14 zile, precum şi un inhibitor al secreţiei acide gastrice, cu durată de acţiune mare (omeprazol, esomeprazol, pantoprazol, lansoprazol), administrat timp de o lună.

4 Endoscopia face diferenţa.

Dacă arsurile la stomac ascund o gastrită sau un ulcer, numai medicul îţi va spune! Un diagnostic cert nu poate fi pus decât în urma unor investigaţii medicale. Cea mai relevantă investigaţie este endoscopia digestivă superioară (o cameră de filmat de dimensiuni foarte mici explorează esofagul, stomacul şi duodenul, orice modificare fiind uşor de observat). Se mai poate folosi examenul cu bariu al tubului digestiv, dar informaţiile oferite sunt limitate. Odată depistată boala, medicul curant va prescrie un tratament adecvat.

5 sfaturi ca să eviţi arsurile stomacale

- la trei mese pe zi şi două gustări;
- Evită fumatul, alcoolul, dar şi alimentele iritante, precum condimentele, grăsimile şi prăjelile;
- La cină alege mâncăruri uşoare şi ia masa cu cel puţin două ore înainte de culcare;
- Nu te întinde pe pat decât dacă a trecut o jumătate de oră de la masă;
- Evită mâncărurile foarte reci sau prea fierbinţi.

De ce ţi se zbate ochiul?

BUCUREŞTI. Acest fenomen comun şi enervant poartă numele de miokimie, şi este probabil provocat de o anomalie a unui nerv. De asemenea, oamenii de ştiinţă cred că şi oboseala, stresul, alimentaţia de proastă calitate, alergiile, alcoolul şi cafeina cresc incidenţa fenomenului de zbatere a ochiului. Din fericire, acesta este un fenomen benign, ce trece în general de la sine.

Miokimie, se zbate ochiul FOTO: FAN

Guma de mestecat te face uituc

CARDIFF. Pentru a avea o minte alertă nu trebuie mestecată gumă în timpul procesului de gândire.

Aceasta este recomandarea oamenilor de ştiinţă de la Universitatea Cardiff, elaborată în urma unei cercetări recente, ce a demonstrat că guma de mestecat afectează memoria de scurtă durată.

Stimulează-ţi metabolismul în 24 de ore!

Cercetătorii ne dau speranţe: felul în care mâncăm şi facem mişcare ne poate accelera arderile din organism.

HARVARD. Metabolismul este termenul dat de cercetători tuturor proceselor din organism care transformă alimentele în energie. Şi dacă în mod obişnuit femeile ard 22 de calorii/kilogram, bărbaţii se pot lăuda cu 24 de calorii/kilogram. Aşa se face că ei pot mânca orice, iar noi trebuie să ne rezumăm la o salată verde. Însă experţii nutriţionişti au conceput un plan prin care putem accelera arderile, într-o singură zi!

7.00. Trezeşte-te cu ceai verde

Ceaiul verde conţine flavonoide, aminoacizi şi antioxidanţi care accelerează metabolismul şi stimulează arderile grăsimilor. Într-un studiu făcut de japonezi în 2007 se arată că dacă bei o cană de ceai verde zilnic, timp de 12 săptămâni, vei arde cel puţin 80 de calorii în plus şi vei încetini considerabil procesul de depunere a grăsimilor în ţesuturi.

7.30. Alege un mic dejun echilibrat

În timpul nopţii, metabolismul îşi încetineşte ritmul şi arde mai puţine calorii. Un mic dejun în care combini carbohidraţi şi proteine de calitate îţi dă energie pentru toată ziua. Conform ultimului studiu de la Harvard, persoanele care sar peste micul dejun sunt de patru ori mai predispuse să devină obeze.

8.00. Fă mişcare

Imediat după ce ai mâncat, un sfert de oră de gimnastică te ajută enorm. Toate caloriile pe care le-ai mâncat vor fi topite rapid. Şi chiar şi după ce ai terminat exerciţiile, ritmul metabolismului va rămâne alert pentru câteva ore. Dacă n-ai timp pentru gimnastică, este suficient să mergi pe jos o staţie de autobuz, cu un pas grăbit.

9.00. Urcă scările

În loc să iei liftul pentru a ajunge acasă, urcă pe scări într-un ritm alert. O astfel de activitate stimulează procesul de ardere a grăsimilor. E important să nu încetineşti pasul, pentru a menţine activ acest proces.

11.00. Ia o gustare sănătoasă

Dacă mănânci trei mese pe zi mai sărace în calorii şi două gustări, stimulezi arderile din organism mai mult decât mâncând doar trei mese. Nu sări peste orele de masă şi nu lăsa să treacă mai mult de cinci ore între ele, deoarece organismul ştie să-şi facă rezerve de grăsime ca să supravieţuiască în aceste ore. Şi iată cum te îngraşi!

13.00. Condimentează-ţi prânzul

Alege o salată cu pui sau o friptură de curcan la grătar cu legume şi condimenteaz-le cu piper, muştar iute sau ardei iute. Cei care iau o masă bogată în proteine vor arde de două ori mai multe calorii în următoarele ore, decât cei care au consumat carbohidraţi. În plus, condimentele iuţi cresc cu 25% arderile grăsimilor.

Accelerează metabolismul

Iată cele 10 alimente care pot să-ţi accelereze metabolismul: 1. Ardeiul iute; 2. Apa; 3. Broccoli; 4. Grepfruitul; 5. Supa de legume; 6. Ceaiul verde; 7. Perele; 8. Iaurtul; 9. Fulgii de ovăz; 10. Cafeaua.

Nu sări peste orele de masă FOTO: FAN

> Ceaiul verde accelerează metabolismul şi stimulează arderile grăsimilor
> DR. MARIA FILIMON

16.00. Pauza de iaurt

Cu cât incluzi mai multe lactate în meniu, cu atât arderile cresc, aşa că în fiecare zi ia o gustare cu iaurt sau bea un pahar de lapte.

18.00. Ora de gimnastică

De trei ori pe săptămână fă câte o oră de sport. Exerciţiile de rezistenţă sunt cele mai eficiente în arderea grăsimilor, aşa că încearcă să faci mai multe abdomene sau aleargă cu 10 minute în plus faţă decât simţi că poţi.

19.30. Masa de seară

Mănâncă o friptură de pui sau peşte la grătar. După o oră de efort susţinut, corpul are nevoie de proteine de bună calitate.

22.30. La somn

Cu cât adormi mai târziu, cu atât mănânci mai mult, spun nutriţionistii. Aşa că rezervă-ţi în fiecare noapte minim 8 ore de somn.

Jurnal arădean răspunde cititorilor

Trimiteţi scrisorile dumneavoastră la redacţia Jurnal arădean prin e-mail: redactia.jurnalaradean@informmedia.ro, **prin poştă:** Jurnal arădean, Arad, cod 310025, B-dul Revoluţiei nr.62. Vă rugăm să ne scrieţi scurt (maximum 200 de cuvinte). Nu uitaţi să menţionaţi numele, adresa dumneavoastră şi un număr de telefon la care puteţi fi contactat (dacă e cazul). Aşteptăm sesizările sau întrebările dumneavoastră şi **telefonic**, la numărul 0257-280943, de luni până joi, între orele 11.00-13.00.

In memoriam Lăzureanu

Cuvine-se un pios omagiu fostului profesor de istorie, Emil-Crăciun Lăzureanu, iniţiatorul şi fondatorul muzeului şcolar din Beliu, celui care s-a străduit să reediteze tradiţionalul „Praznic de pită nouă" ajuns la a XXXIX-a manifestare.

S-a născut în 9 septembrie 1933, în localitatea Beliu, dintr-o familie de oameni cu dragoste pentru moşia străbună şi valorile ei. De aici înclinarea profesorului pentru studiul istoriei şi aplicarea cunoştinţelor dobândite în practică cu rezultat remarcabil în realizarea muzeului şcolar şi readucerea în activitate a momentului prăznuirii recoltelor bogate. În realizarea acestora şi-au adus contribuţie deosebită, în primul rând, toţi elevii şcolii, localnicii, cadrele didactice şi organele de conducere ale localităţii. O adevărată emulaţie s-a format privitor la colecţionarea de materiale arheologice şi exemplare rare dintre costumele populare şi obiectele reprezentând activitatea şi produsele localinicilor: vase de pământ, obiecte variate din gospodăria localnicilor etc. Nu a existat elev care să nu fi completat inventarul muzeistic. Aşa cum spunea un fost elev de-al lui, „avea darul de a te antrena la toate, admiţând orice elev în activităţile pe care le intreprindea."

E.Lăzureanu s-a implicat într-o mulţime de activităţi din viaţa satului. A cules creaţii populare antrenând în acest sens şi alte cadre didactice, a fost însuşi un creator de poezie, dar, din păcate, peste o sută cincizeci de compoziţii s-au distrus prin foc din dorinţa autorului.

Timpul nu-i era suficient niciodată. Om activ, îl întâlneai peste tot dornic să ajute oricui şi să îndrume la diverse activităţi; astfel au apărut, pe vremea aceea, o făbricuţă de sticlă, un atelier de prelucrare a poliesterului şi un altul de teracotă. Avea darul mobilizării oamenilor utili; dădea dovadă de multă perseverenţă şi elan tineresc.

Păcat că acest om cu suflet mare, de multe ori, nu a fost înţeles, iar gestul de a nu lăsa în scris gândurile lui ne-a dezamăgit, dar avem de la el colecţia muzeală şi sărbătoarea recoltelor ce se aşteaptă tot mai bogate.

JULA GHEORGHE BELIU

Lacrimi de tristeţe. Lacrimi de bucurie

Într-o atmosferă sărbătorească, plină de profunde emoţii, în data de 8 septembrie 2012, a avut loc întâlnirea după 55 de ani, a celor care au făcut parte din prima promoţie a Liceului din Ineu, al anului 1957.

În condiţiile deosebit de grele ale vieţii, cei 45 de elevi, băieţii şi fetele acelor vremuri, cu cinci decenii şi jumătate în urmă, şi-au luat zborul, fiecare spre rostul şi chemarea destinului său. Azi, foştii elevi, ajunşi profesori, ingineri, avocaţi, doctori, prim-soliști ori scriitori răspândiţi în ţară şi în lume, au ţinut să răspundă „prezent" la chemarea „almei mater", devenită în timp „mater dolorosa" (mamă îndurerată).

Şi cum viaţa nu ne scuteşte de surprize, unele plăcute, altele neplăcute, triste ori hazlii, au adus culoare întâlnirii, zâmbete, lacrimi de fericire, dar şi de necaz. Nu puţine au fost momentele de derută, de nerecunoaştere între noi, cu lux de amănunte, a unor situaţii, ori de pasagerele iubiri platonice, nevinovate şi sincere, petrecute acum 55 de ani...

În caruselul anilor am pierdut colegi dragi ale căror amintiri ne-au rămas adânc întipărite în minte şi profesori pe care i-am apreciat şi respectat, plasându-i în imediata vecinătate a zeilor. Drept omagiu de cinstire a memoriei lor, a fost ridicat un parastas în frumoasa şi primitoarea biserică ortodoxă din Ineu, slujbă săvârşită de către doi preoţi, cu mult har în vorbe şi povăţuire în pilde, „more maiorum" (după obiceiul strămoşilor).

Pe lângă evenimentele triste, inerente vieţii, am organizat o originală înnoire a jurămintelor de credinţă şi de dragoste, prin recăsătorirea a doi colegi, în faţa sfântului altar, după 50 de ani de căsnicie fericită şi rodnică, a familiei Herbei Mihai şi Doina. La sfârşitul slujbei de logodire şi recăsătorire a frumoasei şi veşnic tinerei perechi de eterni căsătoriţi, s-a cântat nelipsitul „mulţi ani trăiască" de către numeroşii participanţi, cu însufleţirea de altă dată şi cu ochii scăldaţi în lacrimi. Lacrimile fericirii...

Nuntaşii au avut parte de o masă pe cinste, la casa „tinerilor" căsătoriţi, unde s-au reîntărit urările de sănătate.

IOJA SOFIA

La capătul puterilor

Sunt divorţat, locuiesc cu o doamnă fără a fi cununat cu ea. La începutul lunii mai, am fost în Arad (în urma unui anunţ), pentru un loc de muncă în Germania. Firma are sediul în P-ţa Luther nr.1. Atât eu, cât şi partenera mea (Ida Laszlo), am semnat un contract cu ei, am plătit contractele, vizitele medicale, respectiv 1.200 lei pentru amândoi. Fără a mai pune la socoteala banii cheltuiţi pe drum (Lupeni-Arad) de cel puţin patru ori, în urma promisiunilor că plecăm în câteva zile. Precizez că au un contract foarte bine pus la punct, cu nişte clauze beton.

În sfârşit, văzând că suntem purtaţi cu poveşti mereu şi mereu, am început să dau telefoane la firma respectivă, unde când mi se vorbea frumos, când... am fost înjurat. Ajungând la saturaţie, am alertat poliţia din Arad, am vorbit cu purtătoarea de cuvânt, apoi am fost sunat de un domn de la poliţie care a afirmat că lucrează la economic sau comercial, ceva de acest gen. Dar, aici am avut oarecum o surpriză: omul a început să negocieze cu mine şi mai apoi mi-a citit din contract... Astfel am ajuns la concluzia că sunt pe aceeaşi mână, cu atât mai mult cu cât după ce am terminat convorbirea cu el, am fost sunat de patronul de la Arad. Ca de obicei, alte promisiuni fără niciun rezultat; a spus chiar că îmi şi trimite banii integral înapoi, ceea ce nu s-a întâmplat.

Specific, sunt un om sărac, care este plin de datorii. Miam vândut tot ce era esenţial la mine acasă, cu gândul că voi merge în Germania împreună cu femeia cu care trăiesc, că voi face bani şi voi trăi ceva mai bine. Pe lângă că am vândut tot ce era vital, am mai intrat şi în datorii. Acum ce să fac? Aşa cum am spus şi poliţiei din Arad, eu voi merge la primărie, cer o autorizaţie pentru protest şi îmi iau o sticlă cu benzină. Apoi, Dumnezeu cu mila...

Am ajuns la capătul puterilor.

VASILE TIMIŞ, LUPENI (JUD. HUNEDOARA), STR. G.COŞBUC NR.4

Târnova, acoperită de un nor de smog FOTO: FAN

Fum toxic de la groapa de gunoi, peste Târnova

Sunt consilier local în Consiliul Local Târnova, judeţul Arad, preşedinte al Filialei Arad a Uniunii Ucrainienilor şi mă exprim în numele majorităţii locuitorilor din localitatea Târnova.

Vă rog să luaţi la cunoştinţă că există o rampă unde se depozitează gunoaiele din localităţile din jurul Târnovei. N-ar strica să fie verificate autorizarea şi modul de lucru la această mare rampă de gunoi. Este un focar de infecţie şi intoxicaţie pentru noi. Uneori, nici nu putem să mai stăm în curte, fiind nevoiţi să ne refugiem în casă datorită fumului toxic, iritant de plastic ars. În astfel de momente, Târnova este acoperită de un nor de smog dat de acest fum toxic. Cine răspunde de această poluare şi intoxicare a locuitorilor comunei?

GAVRILĂ MICULAICIUC, LOC. TÂRNOVA NR.534

Profesorul diriginte, modelator de caractere

Recent am primit o carte scrisă cu mult talent şi dăruire de o arădeancă, apreciată profesoară de limba şi literatura română. Încă de mică, Maria a dovedit o inteligenţă nativă, mergea frecvent la biserică mai ales cu bunicul ei, Stoia-din Traian, un apreciat gospodar, om credincios, drept şi cinstit. În scurtă vreme, Maria a învăţat pe de rost toată slujba ce se ţinea în biserică. Preotul paroh Teodor Şuteu (1940-1959) îi spune: „tu trebuie să urmezi o facultate".

Maria s-a ridicat din cuib, unde a fost crescută de bunici, în Sânicolaul Mic şi, vorba lui Slavici, „a plecat spre şcolile cele mari". Mai întâi, la Liceul Comercial, apoi a urmat toate treptele ierarhice ale învăţământului, inclusiv cea de doctorat. A profesat în Bucureşti, la cel mai titrat liceu, „Sf. Sava", timp de aproape o jumătate de secol, predând la catedră până la vârsta de 75 de ani. Liceul era considerat de elevi Bastilia, pentru că avea un program riguros, ordine şi disciplină desăvârşite. Avea o deviză liceul: să fie cel mai bun din ţară la examenele de bacalaureat.

Profesoara, cunoscută şi apreciată în liceu, avea în pregătire de obicei clasa a XII-a, unde era şi diriginte. Avea un tact pedagogic deosebit, un stil aparte, preda pe înţelesul tuturor, dar nu obliga. Spunea că numai cine nu vrea să înveţe carte pică la examen. După pensionare, afirma cu bucurie că în toată carierea sa de profesor nu a avut niciun corigent. Foştii săi elevi aşteptau ora de dirigenţie cu mult interes pentru că profesoara, asemenea unui bun medic, „punea diagnosticul" fiecărui elev şi-l ajuta să se orienteze în viaţă. Avea mulţi elevi olimpici în clasă. Îi orienta spre clase speciale de matematică, fizică, chimie etc. Spunea că în toţi aceşti ani, dintre foştii ei elevi, peste 40 au ajuns medici de renume atât în ţară, cât şi în străinătate, şi tot cam atâţia profesori şi alţi oameni de nădejde ai ţării. Mircea Geoană, care i-a fost elev, era ordonat, vorbea şi scria frumos. A ajuns în diferite funcţii de mare răspundere.

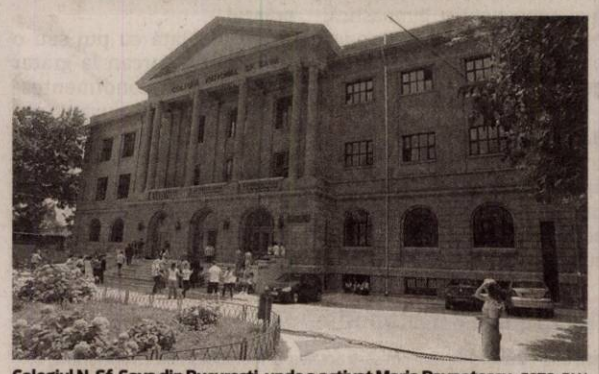

Colegiul N. Sf. Sava din Bucureşti, unde a activat Maria Pavnotescu FOTO: FAN

Profesoara Maria Pavnotescu îşi iubea elevii, se bucura de succesele lor. Aceştia, oriunde se aflau, ţineau legătura cu profesoara şi diriginta lor. Mulţi participau la diferite expuneri şi conferinţe, urmăreau programe la televizor sau radio, unde profesoara participa. Încă de tânără, profesoara s-a dovedit a fi o apreciată poetă, îşi amintea că din primul volum de poezii, care a fost apreciat, a primit bani cu care a putut să-şi cumpere o maşină. Se bucură că fiica ei, Roxana, îi urmează exemplul. Este o apreciată scriitoare, locuieşte în America. În toată activitatea ei, profesoara s-a bucurat de stima şi aprecierea colegilor şi elevilor săi. Pe atunci, nimănui nu i-a trecut prin minte că examenele pot fi cumpărate sau că e nevoie de meditaţii. Profesoara cu o voinţă, credinţă şi tenacitate de apreciat a învins şi anumite momente grele din viaţa ei. Când era copil, bunicul ei a cheltuit o avere pentru a o scăpa de poliomielită, apoi au urmat şi alte boli care au chinuit-o multă vreme. Profesoara, plecată din Arad, a trăit şi trăieşte prin şi pentru elevii săi.

Am privit cu tristeţe şi cu oarecare regret ce se întâmplă acum în şcoli, mai ales la examenul de bacalaureat. Pe atunci, profesoare spunea că examenul de bacalaureat se pregăteşte încă din clasa a V-a.

Am scris despre această profesoară de excepţie pentru că ne aflăm la început de an şcolar şi pentru că ceva trebuie să se schimbe în bine. Ţara noastră a avut bună tradiţie în învăţământ.

VASILE MOTOCEA ARAD

DECESE

După o lungă şi grea suferinţă s-a stins din viaţă
BELINŢAN DOREL MIRCEA,
cel mai iubit soţ şi tată,
în vârstă de 58 ani.
Înmormântarea va avea loc astăzi, 27 septembrie, ora 13,00, de la Capela Cimitirului Pomenirea.
Familia îndurerată

Zdrobiţi de durere familia farmacist Silvia Lung anunţă dispariţia fulgerătoare a soţului şi tatălui iubit
ing. LUNG IOAN.
Te vom iubi mereu
IONUŢ
şi tată drag şi vei rămâne cu noi întotdeauna! Înmormântarea va avea loc vineri, 28 septembrie 2012, ora 14:00 de la capela Damian a Cimitirului Eternitatea.
Familia îndoliată

Cu profundă tristeţe anunţăm încetarea din viaţă
la vârsta de 85 ani a celei care a fost
mamă şi bunică
JURCĂ MĂRIOARA.
Înmormântarea va avea loc azi, 27 septembrie 2012, ora 13:00, la cimitirul Eternitatea capela Damian.
Fiul Dan, fiica Alina şi Ştefania, nepoţii Ionuţ şi Ileana

Cu adâncă durere anunţăm încetarea din viaţă a celei care a fost
ROTH ERICA EVA,
în vârstă de 86 ani.
Înmormântarea va avea loc astăzi, 27 septembrie, ora 11,00 la Cimitirul Evreiesc Nou din Grădişte, vizavi cu sere. Dumnezeu să te odihnească în pace!
Csoty Iosif

O inimă a încetat să bată, un suflet nobil s-a ridicat la cer şi pleacă departe de noi, dar mai aproape de Dumnezeu. Un omagiu, o lacrimă şi o floare pentru fiinţa dragă care a fost soţ, tată, socru, bunic
COSTINA TRAIAN.
Înmormântarea va avea loc astăzi, 27 septembrie 2012, în localitatea Arad, Cimitirul Pomenirea, ora 12,00. Dumnezeu să-l odihnească!
Soţia Olga, fiica Ana, ginerele Robi, nepotul Iulian

CONDOLEANŢE

Suntem alături de familia colegului nostru drag
MARIUS CLEICS
în durerea pricinuită de moartea mult prea devreme a acestuia. Dumnezeu să-l odihnească!
Colegii de la Poliţia Locală Arad

Un ultim omagiu pentru verişorul nostru
DOREL BELINŢAN.
Dormi în pace, suflet blând!
Fam. Carliciuc

Suntem alături de fam. Belinţan în momentele grele ale trecerii în eternitate a celui care a fost
DORU BELINŢAN.
Sincere condoleanţe familiei îndurerate!
S.C. Globus Internaţional, Piaţa Auto

Cu adâncă durere în suflet regretăm dispariţia verişorului nostru
LUNG IOAN.
Nu te vom uita niciodată.
Fam. Lung Zaharie

Sincere condoleanţe familiei Lung, la pierderea celui care a fost omul deosebit
IOAN LUNG.
Fie-i ţărâna uşoară!
Familia Gavrilă Ioan, din Beiuş

Regretăm profund dispariţia fulgerătoare a celui care a fost
LUNG IOAN
şi suntem alături de Silvia şi Silviu. Dumnezeu să-i ofere odihnă veşnică!
Colectivul Farmaciei Galenus Arad

Cu tot sufletul suntem alături de familia farmacist Silvia Lung în greaua pierdere pricinuită de dispariţia fulgerătoare a celui care a fost tată şi soţ iubitor şi un om de aleasă omenie,
inginer LUNG IOAN.
Sincere condoleanţe! Dumnezeu să-l odihnească şi să aducă mângâiere familiei!
Dr. Zaharie Maria Iulia şi dr. Monica Năstăsescu

Suntem alături de d-na farmacist Lung Silvia şi de familie în marea suferinţă pricinuită de decesul soţului
ing. LUNG IOAN,
un om deosebit. Sincere condoleanţe! Dumnezeu să-l odihnească în pace!
Dr. Sănduţu Dorica, dr. Moldovan Floare, dr. Ciulean Cruţa Ruja

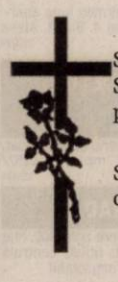

Suntem alături de colega noastră farmacist Silvia Lung în aceste momente de grea încercare pricinuite de pierderea prematură a soţului
LUNG IOAN.
Sincere condoleanţe! Dumnezeu să-l odihnească în linişte şi pace!
Colegiul Farmaciştilor Arad

Sincere condoleanţe colegei mele Silvia şi familiei la pierderea mult prea devreme a soţului
LUNG IOAN.
Dumnezeu să-l odihnească în pace şi linişte!
Daniela Barbu

Suntem alături de d-na farmacist Silvia Lung în momentele grele ale trecerii în nefiinţă a soţului
IONUŢ.
Dumnezeu să-l odihnească! Sincere condoleanţe familiei îndurerate!
S.C. Farmamed Vest Distribuţie S.R.L. Arad

Împărtăşim durerea familiei colegului nostru Nicolai Crişan la despărţirea de cea care le-a fost soacră, mamă şi bunică. Dumnezeu să o odihnească în pace!
Colectivul Serviciului Resurse Umane de la Astra Rail Industries SRL

Suntem alături de familia Marcu din Heidelberg Germania în aceste momente grele în care se despart de cel care a fost fiu, tată şi bunic
MARCU DOREL.
Fam. Paulescu

COMEMORĂRI

Tristă aducere aminte la împlinirea a doi ani de la despărţirea de draga noastră soră, cumnată şi mătuşă
XENIA DUMITRACHE
Nu te vom uita niciodată!
Fratelele Valentin, cumnata Maria cu nepoţii Valentina, Petronela şi Valentin cu familiile

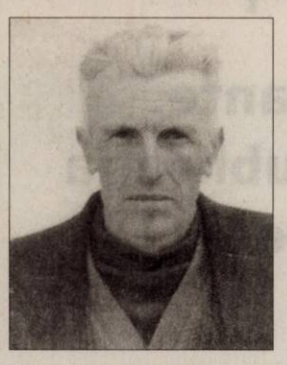

Cu durere şi dor nespus anunţăm că s-a împlinit un an de la trecerea în veşnicie a iubitului nostru soţ, tată, bunic
HORNA ILIE,
din Beneşti.
Te vom plânge mereu.
Soţia Florica şi fiicele Letiţia şi Florica cu familiile lor

Amintiri dragi, lacrimi multe, durere în suflet, un dor nestins este tot ce ne-a rămas de când ai plecat
MARC IONEL.
Se împlinesc 2 ani de când un suflet minunat, plin de dragoste şi bunătate s-a ridicat la ceruri. În fiecare zi te pomenim şi ne rugăm ca Bunul Dumnezeu să te ierte şi să te odihnească!
Rodica şi copiii

Cu 5 lei în plus, anunţurile de deces pot fi însoţite de unul dintre următoarele simboluri:

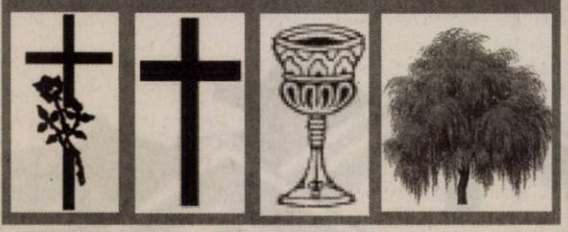

Program publicitate:
pe B-dul Revoluţiei, nr. 81
luni-vineri: 8.00-18.00,
duminică: 9.00-13.00.

Publicitate: 0257/210.775; 0257/280.904

Anunţurile de deces se publică GRATUIT!

GARSONIERE

• **Cumpăr cu** plata pe loc!!! garsonieră, apartament una cameră, 0752.510.776. 735431

• **Vând garsonieră** centrală, decomandată, tot confortul, mobilat, etajul I, str. Bușteni 14. Telefon 0257/468729. 325513

• **Vând garsonieră** UTA, 33 mp. preț de ocazie. Accept credit, 0740.887.956. 327315

• **Vând garsonieră** 34 mp, 6 Vânători, amenajată, 0749.197.142. 328102

AP.1 CAMERĂ

• **Ap 1cam, Praporgescu, central, malul Muresului, renovata, mobilata, balcon mare inchis, 38mp2, 21900. 0744649724** 325165

• **Vând apartament** 1 cameră, str.Mărășești, parter, 68 mp, amenajat, 23.500 Eur, 0744.849.390. 323451

• **Vând apartament** 1 cameră, comuna Vladimirescu, cheltuieli mici, preț negociabil, între orele 14- 21. Telefon 0257/514439. 325100

• **Vând apartament** 1 cameră, confort 1, Micălaca, etaj 3, vedere spre Parcul Orizont. Accept credit. Tel. 0740.887.956. 327317

• **Vând urgent** cameră parchetată, geam termopan, faianță. Preț negociabil, 0754.853.116, 0755.906.529. 325033

AP.2 CAMERE-ARAD

• **Apartament 2** camere, ultracentral lux, 350 Euro, 0722.274.880. 330503

• **Cumpăr cu** plata pe loc apartament 2 camere. Tel. 0744.849.390. 735888

• **Preț imbatabil!** Apartament 2 camere, Alfa, decomandat, parter, 26.000 Euro, 0729.274.880. 330551

• **Vând apartament** 2 camere decomandate, C- lea Romanilor, 6/10. Tel. 0724.439.893. 286326

• **Vând apartament** 2 camere, zona 300, parter, blacon, amenajat, 31.500 Eur, 0752.652.463. 323453

• **Vând apartament** 2 camere, etaj 1, contorizat, balcon închis, C- lea 6 Vânători. Tel. 0257/270609. 323458

• **Vând apartament** 2 camere Vlaicu- Poetului, apropiere P- ța Agroalimentară Fortuna, neamenajat, parter, zonă liniștită, cheltuieli întreținere mici, 21.500 Eur, negociabil, 0744.875.034, 0771.455.248. 323464

• **Vând apartament** 2 camere, decomandate, centru- Podgoria, preț bun, 0752.972.756. 325088

• **Vând apartament** 2 camere, central. Telefon 0723.218.418. 330119

• **Vând apartament** 2 camere, 73 mp, Alfa, Tunarilor, renovat, mobilat, decomandat. Telefon 0741.013.904. 330465

AP.3 CAMERE-ARAD

• **Ocazie! Vând** apartament 3 camere, Vlaicu, parter, preț 26.000 Euro fix. Telefon 0724.088.839. 323283

• **Vând apartament** recondiționat din 2 apartamente cu încălzire proprie lângă Cora, str. Predeal nr. 18, Bl. 1A. Tel. 0722.796.274, 0723.411.931. 327260

• **Vând apartament** 3 camere, central, str.Eminescu 37, parter, 147 mp (geamuri la stradă), 49.500 Eur, 0744.849.390. 323452

• **Vând apartament** 3 camere, zona băncilor, 41.000 Euro, 0722.274.880. 330487

• **Vând apartament** 5 camere decomandate, etaj 4, Micălaca- Miorița, 29.000 Eur, 0744.542.931. 327309

• **Vând sau** închiriez pe termen lung apartament tip Samantha, etaj 4, Bl. 22, Aleea Răsărit. Tel. 0742.634.654. 319029

AP.3 CAMERE-JUDEȚUL ARAD

• **Vând apartament** 3 camere, decomandat, în Lipova, suprafață 97 mp. Tel. 0257/563267, 0747.010.026. 325404

AP.4 CAMERE-ARAD

• **Vând apartament** 4 camere zona 300, etaj 2, ultramodern amenajat, utilat, centrală proprie, 80.000 Eur/negociabil ☎0721.190.540. 329100

• **Vând apartament,** parter, zonă ultracentrală, vis- a- vis primărie, 112 mp, 6 încăperi destinat special pentru birouri, sedii firmă, cabinete medicale etc., amenajat ultramodern, cu pivniță mare și teren parcare auto mare, 95.000 Eur/negociabil, 0744.337.588, 0753.530.200. 323463

APARTAMENT LA CASĂ

• **Vând apartament** la casă, 3 camere+ mansardă, central, 40.000 Euro. Telefon 0756.245.548. 320798

• **Vând apartament** ultracentral, la casă, amenajat de lux sau schimb cu casă în Arad, variante. Tel. 0723.268.475, 0744.770.917. 331204

CASE-ARAD

• **Ocazie! Casă** Aradul Nou, renovată, 68.000 Euro, 0722.274.880. 330492

• **Ocazie! Casă+** teren, zona Gai, 0722.274.880. 330512

• **Super ocazie:** vând casă cu 3 apartamente de câte 108 mp fiecare și 450 mp teren pe str. Posada nr. 49A, preț 160.000 Euro, negociabil. Telefon 0722.792.305. 327719

• **Vând casă** cu garaj în curte, suprafață totală 600 mp, negociabil, str. Maximilian nr. 6, Micălaca. Telefon 0734.171.440. 286309

• **Vând casă** mică, cu toate utilitățile, ST=511 mp, str. Griviței. Tel. 0723.369.016 330522

• **Vând casă** Micălaca, 3 camere, anexă, cu apă și gaz introdus, 360 mp, 100 locuibili. Informații tel. 0734.741.996, 0746.026.751. 308242

• **Vând casă** Pârneava, str. Principală, toate dotările, preț negociabil, 99.000 Euro. Telefon 0751.054.009. 327439

• **Vând casă** în Bujac, str.Aron Pumnul nr. 16, locuibilă imediat, cu toate utilitățile, prețul la vedere. Tel. 0722.796.274, 0723.411.931. 327246

• **Vând casă** în Gai, 4 camere, gaz, apă curentă, grădină, garaj, 0752.280.773. 325063

• **Vând casă** în Grădiște, str. Rozelor, 515 mp, toate utilitățile. Tel. 0770.229.700. 330047

• **Vând casă,** str. Ceahlău, curte și grădină, intrare comună, 65.000 Euro. Telefon 0744.702.885. 330573

• **Vând urgent** casă Pârneava, 3 camere, termotecă, amenajat. Tel. 0741.110.673 327256

• **Vând urgent** casă în cartierul Silvaș, toate utilitățile. Telefon 0725.157.201. 327171

CASE-JUDEȚUL ARAD

• **Vând casă** construcție nouă 2006, 172 mp construiți, Pecica, centru, 95.000 Eur/negociabil. Tel. 0039/3881992973, 0751.360.036. 286749

• **Vând casă** liberă în Cruceni, 0257/418481, ora 20,00. 327308

• **Vând casă** locuibilă cu grădină în Sânleani. Tel. 0744.477.094, 0728.383.644. 325002

• **Vând casă** mare în Cuvin. Telefon 0744.479.306. 288971

• **Vând casă** în Șicula, nr. 222. Telefon 0746.542.377. 327173

• **Vând casă** în Cicir. Tel. 0740.889.033. 325018

• **Vând casă** ultracentral în Cuvin (D.L. vinului). Tel. 0723.791.460. 325073

• **Vând casă** 3 camere și dependințe 530 mp, încălzire centrală, confort deosebit în Vladimirescu sau schimb cu casă în Arad. Tel. 0257/250866, 0745.681.191. 284770

• **Vând urgent casă nouă în Păncota, dormitor, bucătărie, coridor și living+ anexă 2 camere, teren 250 mp, 27.000 Euro, negociabil, 0757.495.609.** 308284

CASE DE VACANȚĂ-ALTE JUDEȚE

• **ARIEȘENI, teren- construcții** cabane- vacanță, curent- electric, eventual cabană, ski, 0722- 257409. 308204

SPATII COM-ARAD

• **Vând spațiu** comercial 300 mp pentru orice tip de activitate. Tel. 0722.227.450 311414

• **Vând/închiriez hală** 500 mp+curte 1.000 mp cu toate utilitățile, str. Ghiocelor nr. 38. Tel. 0757.621.897, 0745.523.263. 320777

• **25.000 mp,** Proiect HALE, Zona- Industrială PECICA- TURNU, front- stradal- dublu, 0722- 257409. 308201

TERENURI LOCAL

• **Vând teren** agricol 1 ha, 3.535 mp în Sânicolaul Mic, cărucior, butelie gaz. Telefon 0770.366.979, 0357/808732. 251016

• **Vând teren** intravilan, zona Polivalentă (la Malul Mureșului), 550 mp, FS 15 m, acces din două părți, ideal clădire birouri, sediu firmă sau casă de vacanță, 60.000 Euro, negociabil. Telefon 0723.273.749. 330384

• **Vând teren** intravilan în Arad, cu utilități în suprafață de 74.000 mp. Tel. 0723.268.475, 0744.770.917. 331220

• **Vând teren** 750 mp, cartier Poltura (Cocoșvaroș). Preț negociabil, 0722.274.864 319030

TERENURI JUDEȚ

• **Vând loc** de casă în Șofronea, toate utilitățile. Telefon 0741.645.335. 268114

• **Vând loc** de casă în Cuvin. Tel. 0723.791.460. 325068

• **Vând loc** de casă, 500 mp, loc. Livada, 0741.231.213. 330141

• **Vând teren** intravilan în stațiunea Moneasa, utilități, apă, canal. Tel. 0751.245.667. 330477

IMOBILE CHIRII

• **Închiriez apartament** 3 camere, mobilat, utilat, termopan, decomandat, str. Imașului, Micălaca, 200 Euro+ garanție. Telefon 0728.022.846. 284402

• **Închiriez apartament** ultracentral, două camere, 150 Eur pe lună. Tel. 0257/264995, 0727.012.760. 300364

• **Închiriez apartament** 2 camere, Revoluției 26- 38. Informații la 0257/433138. 300371

• **Închiriez apartament** 3 camere, central, mobilat, utilat, termotecă. Telefon 0728.129.650. 303175

• **Doresc să închiriez** casă sau apartament pentru muncitori în zona Kaufland, Podgoria. Tel. 0723 308 286

• **Închiriez apartament** 3 camere, zona Miorița, mobilat, 145 Eur, 0752.476.378. 305465

• **Închiriez apartament** 3 camere, decomandat, mobilat, utilat, contorizat cu(fără) garaj, 200 Eur negociabil, zona Fât Frumos. Tel. 0751.434.999. 319027

• **Închiriez apartament** 2 camere, ultracentral, 200 Euro. Telefon 0756.245.548. 320792

• **Închiriez apartament** 2 camere complet utilat, 0726.828.297. 323014

• **Închiriez apartament** 2 camere, Micălaca. Tel. 0740.301.161. 323018

• **Închiriez apartament** 3 camere, mobilat și utilat, la parter+ garaj, în zona Orizont (Micălaca), pe termen lung, 200 Euro/ lună+ garanție. Telefon 0257/286728. 325034

• **Închiriez apartament** 2 camere, mobilat, utilat, central, 160 Eur, 0726.180.917. 325060

• **Închiriez apartament** pentru studenți, zona Intim, Spitalul Județean, ☎0745.792.400. 325515

• **Închiriez apartament** 2 camere. Tel. 0257/461586. 325932

• **Închiriez apartament** 2 camere decomandate, mobilate, utilate, zona 300, lângă facultate 130 Euro/ lună. Telefon 0726.316.560. 325959

• **Închiriez apartament** 2 camere, zona Primăriei, mobilat, utilat. Tel. 0721.825.890. 327292

• **Închiriez apartament** 1 cameră, utilat și mobilat, balcon închis, cadă, str. Bușteni, 120 Euro+ garanție. Tel. 0745.210.011. 328098

• **Închiriez apartament** 2 camere, decomandate, zona UTA. Tel. 0741.972.044. 330390

• **Închiriez apartament** decomandat, zona 300, Micălaca, 2 camere, 180 Euro, 0722.274.880. 330570

• **Închiriez apartament** 2 camere total contorizat, mobilat, cablu, internet, televizor, mașină spălat, 0744.804.269, 0723.467.248. 331026

• **Închiriez casă,** zona Intim, 500 Euro, 0722.274.880. 330506

• **Închiriez garsonieră,** C- lea Romanilor, 80 Eur+garanție, prefer studentă, elevă. Tel. 0721.650.015. 323068

• **Închiriez garsonieră,** confort 1, et. 1, toate utilitățile. Telefon 0740.547.732. 327167

• **Închiriez garsonieră,** complet mobilată și utilată în Micălaca, 100 Euro pe lună+ cheltuieli și 100 Euro garanție. Telefon 0745.023.981. 330403

• **Închiriez ultracentral** apartament 2 camere, mobilat, utilat modern, încălzire termotecă. Telefon 0723.165.374. 325168

• **Închiriez urgent** apartament 3 camere complet utilat, 150 Eur, 0745.325.022. 331624

• **Dau în** chirie apartament 2 camere, mobilat, 150 Eur, Fât- Frumos, 0770.367.375. 311339

• **Dau în** chirie apartament 2 camere mobilat, contorizat, utilități, balcon închis, C- lea 6 Vânători. Preț negociabil. Informații tel. 0257/270609, 0745.331.308. 323460

• **Dau în** chirie apartament 1 cameră, central, etaj I, 0726.557.364. 325118

• **Dau în** chirie apartament 2 camere (Intim- Spital Județean), mobilat, 200 Eur, 0756.495.174. 331050

• **Dau în** chirie apartament 2 camere, 100 mp, mobilat (termotecă), lângă Universitatea Goldiș, 300 Eur, 0756.495.174. 331057

• **Ocazie! Închiriez** 4 camere, ultracentral, decomandat, 400 Euro, 0722.274.880. 330516

• **Ofer spre** închiriere garsonieră confort 1, mobilată. Tel. 0725.958.218. 327286

urbanna

Urbanna vinde apartamente 2 camere cu sistem unic de achizitie, fara stress, fara banci, fara birocratie, oferim creditare pe 15 ani direct de la dezvoltator doar cu buletinul in centrul orasului pe Bulevardul Iuliu Maniu, Tel: 0748123455

Urbanna vinde apartamente 3 camere cu sistem unic de achizitie, fara stress, fara banci, fara birocratie, oferim creditare pe 15 ani direct de la dezvoltator doar cu buletinul in centrul orasului pe Bulevardul Iuliu Maniu, Tel: 0748123455

Urbanna vinde case noi cu 3-4 camere cu sistem unic de achizitie , fara stress, fara banci, fara birocratie, oferim creditare pe 15 ani direct de la dezvoltator doar cu buletinul in zona Subcetate, Tel: 0748123455

Urbanna vinde ultimele 2 apartamente de 2 camere, suprafata 90 mp, in zona Micalaca 300, pozitie excelenta, vedere incredibila, toate utilitatiile, decomandate, terase generoase, aproape de malul Muresului, Tel: 0748123455

Urbanna vinde spatii comerciale in diverse zone ale orasului cu sistem unic de achizitie, fara stress, fara banci, fara birocratie, oferim creditare pe 15 ani direct de la dezvoltator doar cu buletinul in centrul orasului pe Bulevardul Iuliu Maniu, Calea Aurel Vlaicu, Micalaca 300, Tel: 0748123455

Pagină specială agenții imobiliare

JURNAL ARĂDEAN

în fiecare marți și joi!

Din 13 septembrie!!!

Oferte tentante, numai cu publicația Jurnal Arădean!

Așteptăm anunțurile dumneavoastră!

Pentru detalii și informații sunați la : 0728284739, 0723435681, 0733783107

S.C. VDS BALCAN TRADE S.R.L. Arad, Calea Radnei FN

Angajeaza:

MECANIC INTRETINERE

Cerinte:
- Domiciliul in localitatea Arad
- Studii medii
- Cunostinte in domeniul hidraulic, pneumatic si electric,
- Cunostinte si indemanare pentru masini unelte freza, strung, electroeroziune, matrite injectie plastic
- Disponibilitatea de a lucra in 3 schimburi
- Detectarea defectelor aparute la echipamente si inlaturarea lor
- Executa lucrari de reparatii si intretinere a matritelor si a utilajelor pentru asigurarea unei bune fuctionari

Beneficii:
- Pachet salarial atractiv in functie de realizari
- Conditii de munca la standarde occidentale
- Transport asigurat pe raza localitatii Arad
- Tichete de masa

OPERATORI MASE PLASTICE

Cerinte:
- Domiciliul in localitatea Arad
- Disponibilitatea de a lucra in 3 schimburi
- Vedere buna

Beneficii:
- Pachet salarial atractiv in functie de realizari
- Conditii de munca la standarde occidentale
- Transport asigurat pe raza localitatii Arad
- Tichete de masa

TEHNICIENI MAŞINI ŞI UTILAJE PENTRU INJECŢIE MASE PLASTICE

Cerinţe:
- liceu tehnic
- cunoştinţe în reglarea şi programarea maşinilor şi utilajelor
- dornic de a-şi dezvolta cunoştinţele în domeniul injecţie mase plastice
- disponibilitate pentru a lucra în schimburi

Beneficii:
- pachet salarial atractiv în funcţie de cunoştinţe şi realizări
- condiţii de muncă la standarde occidentale
- transportul asigurat

Informatii suplimentare se pot obtine la tel. 0257/216624.
Asteptam CV – ul Dvs. Prin fax 0257/216623 sau e-mail: office@vdsbalcantrade.ro
Pana la data de 31.10.2012

(328194)

SC MGA ARAD SRL angajează URGENT
personal cu experienţă în domeniul tapiţeriei:
- cusătorese maşini liniare
- tapiţeri
- tâmplari-montatori

Salar atractiv !!! Relaţii *0722.500.354.* (320577)

- **Primesc fete** în chirie. Informaţii 0728.296.461. 327333
- **Primesc o** fată (elevă sau studentă) în gazdă, 0742.626.051, 0741.057.343. 330501
- **Primesc în** gazdă (închiriez o cameră) o fată, acces baie+ bucătărie. Telefon 0770.231.944. 325121
- **Primesc 2** fete în gazdă şi vând loc de veci Eternitatea, bordură, cruce, 0257/289192, 0755.509.644. 327013

SPAŢII COM-ARAD

- **Închiriez hală** 420 mp în Parcul industrial UTA. Tel. 0721.288.570. 325044
- **Închiriez loc** pentru manichiuristă, unghii false. Telefon 0745.703.052. 330469
- **Închiriez spaţiu** comercial, 60 mp, Arad, Vlaicu Bl. Z27. Telefoane 0740.252.873, 0257/272107. 323156
- **Închiriez spaţiu** comercial, 86 mp, str. Mihai Eminescu. Telefon 0744.784.910. 323276
- **Închiriez spaţiu** comercial (bar) modern, principală Cocorilor, 0755.509.644, 0257/289192. 327012
- **Închiriez spaţiu** comercial 85 mp, zona P-ţa M. Viteazul, vad bun. Tel. 0723.268.475, 0744.770.917. 331236
- **Închiriez teren** 500 mp, str.Cocorilor, intrare auto, 150 Eur, 0257/228411. 323450
- **De închiriat** spaţiu comercial, 107 mp, tot confortul, lângă P-ţa Mare. Tel. ☎0749.197.142. 330392
- **Salon de** înfrumuseţare ultracentral închiriez spaţiu pentru masaj. Tel. 0762.121.669. 330504

TEREN-ARAD

- **Cumpăr teren** agricol în Arad şi împrejurimi, 0745.895.483. 303338

TEREN-JUDEŢUL ARAD

- **Cumpăr teren** arabil în Şiria, Galşa sau Măsca. Telefon 0722.752.736. 310381

OFERTE LOCURI DE MUNCĂ

- **Angajăm şoferi** tir, experienţă, contabilă evidenţă primară, mecanici auto, 0744.784.492.
- **Angajăm agenţi** intervenţie, permis, din Pecica, Păncota, Sebiş. Tel. 0740.072.687. 323012
- **Angajăm agent** comercial. Postul presupune deplasare din localitate. CV:gdeurope@clicknet.ro
- **Angajăm agent** vânzări, experienţă minim 1 an, 0744.309.584. CV-urile: resurse.umane@alconor-company.ro 327153
- **Angajăm bucătar** fast-food. Telefon 0257/216730. Informaţii până la ora 16,00.
- **Angajăm croitor** şi călcător confecţii. Informaţii: V.Goldiş 8, 0721.331.881, 0723.369.070.
- **Angajăm gestionar** motorină, pentru utilaje balastieră. Telefon 0741.099.769. 328181
- **Angajăm infirmiere** pentru cămin de bătrâni în Arad. Tel. 0755.596.765.
- **Angajăm menajeră,** aspect fizic plăcut, vârsta maximă 30 ani, 0730.024.273. 325162
- **Angajăm ospătar,** ajutor bucătar, vorbitor limba maghiară. Tel. 0749.273.288. 327274
- **Angajăm personal** casă împrumut. Telefon 0758.112.802.
- **Angajăm personal** pentru curăţenie birouri, sedii firme. Telefon 0740.025.880, 0730.079.719.
- **Angajăm sudor** calificat Felnac. Informaţii Felnac nr. 1001. Telefon 0733.442.220.
- **Angajăm tânără** dinamică ca vânzătoare alimentaţie publică (bistro). Tel. 0722.337.938.
- **Angajez şofer** categoria C+E cu experienţă pentru intern-internaţional, 0721.266.911.
- **Angajez spălători** auto cu experienţă. Salar atractiv. Tel. 0741.198.923.
- **Angajez vânzătoare** cu experienţă. pentru magazin alimentar, ☎0728.327.688. 327271
- **Angajez vânzătoare** fast-food Arad. Tel. 0754.635.232.
- **Angajez vânzătoare,** domeniul alimentar, harnică, plăcută, experienţă constituie avantaj, 0745.252.510.
- **Angajez vulcanizator** auto. Tel. 0722.344.810.
- **Centru colectare** angajează persoană pentru recunoaşterea metalelor şi casieră, 0745.206.677.
- **S.C. angajează** lucrător pompă. Tel. 0723.285.334.
- **S.C. angajează** muncitori în construcţii. Tel. 0743.823.785, 0753.655.667.
- **SC construcţii** angajează fierari, dulgheri, finisori, salar f.f. atractiv, 0741.650.202.
- **Societate comercială** angajez muncitori finisaj (lemn), cu experienţă. Telefon 0748.796.951.

PRESTĂRI SERVICII

- **A A** Acord Garanţie 2 ani reparaţii maşini spălat ☎0744.241.398, ☎0357/401569 ☎0770.215.523. 323145
- **A A** Acord garanţie, repar maşini spălat automate, frigidere, domiciliul clientului, ☎0745.395.282. 323459
- **Meditator autorizat,** meditez matematică admitere liceu, bacalaureat. Rezultate deosebite, 0735.865.119. 327175
- **Mutări, montat,** demontat mobilier, unele recondiţionări, transport, transport ADR, 0740.685.886. 325025

CONSTRUCŢII

- **Acasă aduc** balast nisip, 2-20, demolez, duc molozul 0745.036.969, 0722.389.480. 273018
- **Aduc nisip,** balast, moloz, lemne foc tăiate întregi, 0740.651.610. 323330
- **Aduc nisip,** balast, lemne foc, demolez, ridic moloz, 0748.934.419. 323332
- **Vând lemne** foc tăiate, crăpate şi calitate. Telefon 0721.592.572. 320632

AUTO ROMÂNEŞTI

- **Super ocazie:** Vând Logan 1.6 full options 2006, 98.000 km, cauciucuri mixte noi, baterie nouă, 3.500 Euro. Telefon 0722.792.305, 0742.818.286. 325027
- **Vând Dacia** Logan 2010, 9.700 km rulaţi, preţ 4.300 negociabil, 0747.279.763. 327262

AUTO STRĂINE

- **Vând BMW** seria 5, benzină, an 2001, acte+asigurare septembrie 2013, Bulgaria, stare bună funcţionare. Preţ 1.800 Eur. Tel. 0756.491.764. 330489
- **Vând Jeep** Opel Frontera înmatriculat, acte la zi, an 1992, motor 2,3 diesel, intercooler, 2.500 Euro, 0766.414.643. 325115
- **Vând Opel** Vectra C Classe (2002), full options, tapiţerie piele, 5.400 Euro. Telefon 0758.544.574. 328095

ELECTRONIC PLUS

- **Cumpăr maşini** spălat automate, frigidere defecte. Ofer 20 lei, ☎0745.395.282. 323461
- **Frigider, congelator,** maşină spălat, automată, combină frig, ladă. Telefon 0257/210613. 325083
- **Vindem electrocasnice second, frigorifice, maşini spălat haine- vase, uscătoare, aragaze gaz- electrice, televizoare, anvelope, vitrine comerciale. Reducere pentru schimb, rate. Telefon 0744.796.542.** 661233

MOBIDOM

- **Cumpăr mobilă** din lemn, candelabre, porţelanuri, decoraţii, argintărie, tablouri, 0744.203.945. 293601
- **Vând foarte** ieftin bibliotecă, colţar bucătărie, stare foarte bună, 0740.685.886. 325005
- **Vând mobilier,** diverse corpuri, preţ între 10-50 Ron/buc. Telefon 0770.215.229. 311845
- **Vindem urgent** mobilier bar, mese, scaune, pult. Tel. 0722.621.603. 331191

MOBIL

- **Vând Nokia** E 6, impecabil, 8 mega.px, bussiness. Preţ 170 Eur. Tel. 0756.491.764. 341764

POŞTA LUI CUPIDON

- **Salon masaj** erotic central atmosferă incendiară, maseoze fierbinţi, discreţie, 0760.945.530. 325076

PIERDERI

- **Pierdut anexe** la Certificat de înmatriculare al societăţii S.C. Lucky Star 2002, înmatriculat la Registrul Comerţului din Arad, J02/117/1999; CUI 11564021. Le declar nule. 330926
- **Pierdut card** tahograf+ atestat marfă eliberate de Autoritatea Rutieră Română pe numele Nan Ioan Cristian. Le declar nule. 332645
- **Pierdut contract** de asigurare nr. USD/100744- 2- 2 Unita S.A. Îl declar nul. 330591
- **Pierdut legitimaţie** de călătorie transport urban, eliberată de DGASPC Arad, pe numele Cumpătă Rodica. O declar nulă. 330428
- **Pierdut poliţă** asigurare AP0006554, contractant Văcărescu Dan Ion. O declar nulă. 330775
- **SC Fabrica** de Performanţă SRL, J02/178/2011, declar pierdut certificatul constatator, emis ORC Arad. Îl declar nul. 330577

INSTRUMENTE MUZICALE

- **Vând pian.** Tel. 0745.792.400. 325564

LOCURI DE VECI

- **Vând două** locuri veci în cimitirul Eternitatea. Tel. 0749.814.938. 311349

ANIMALE-PĂSĂRI DOMESTICE

- **Vând junincă** 5 luni Belga, alb cu negru. Tel. 0257/216239. 328314
- **Vând oi** ţurcane, 0744.960.548. 325017
- **Vând pui** de carne, diferite mărimi. Tel. 0748.322.489. 267788
- **Vând puicuţe** ouătoare de 17 săptămâni. Telefon 0748.322.489. 286323
- **Vând purcei,** 1 viţel belga. Tel. 0745.150.187. 325505
- **Vând vacă** gestantă. Informaţii tel. 0740.479.758. 330497
- **Vând vaci,** viţea Belga 360 kg, tăuraşi, purcei, grajd şi cabană, zona Gurahonţ, 0724.331.166. 328212
- **Vând 14** bucăţi bovine, preţ la vedere, A. Şaguna nr. 186, com. Zimand, fam. Szabo Imre 325008
- **Vând 190** oi ţurcane. Telefon ☎0747.471.159. 320627
- **Vând 5** căţei rasă mică de şobolani, 60 lei, 0744.785.877. 325028

MAŞINI,UTILAJE,INSTALAŢII

- **Vând (închiriez)** linii complete de maşini pentru tâmplărie PVC, lemn şi geam termopan. Telefon 0740.252.873. 323160
- **Vând maşină** semănat grâu cu 15 rânduri, MEC pentru ierbicidat, MEC pentru îngrăşăminte, disc pentru tractor, grape. Telefon 0257/418243. 330461

ÎMPRUMUTURI FINANCIARE

- **Acordăm avantajos** credite, inclusiv pensionarilor. Tel. 0737.550.807.
- **Acordăm avantajos** credite salariaţilor, pensionarilor, pensii revizuibile. Teleofn 0732.505.806.
- **Instituţie financiară** acordă credite avantajoase pentru angajaţi, asistenţi personali, pensionari până la 75 ani. Informaţii: 0729.660.774.

CITAŢII

- **Se citează** în calitate de pârât Kaşler Ervin Alexandru, pentru data de 15.10.2012, ora 8,30, la Judecătoria Arad, sala 149, într-o cauză de încredinţare minor în contradictoriu cu reclamanta Andraş Monica, Dosar 6532/55/2012. 330052

DIVERSE

- **Cumpăr aur** dentar folosit, monezi aur, argint. Tel. 0724.020.111. 325029
- **Cumpăr baloane** de sticlă, ofer 60 lei pe litru, 0747.824.686. 330417
- **Cumpăr cupru,** alamă, aluminiu, inox, baterii, radiatoare, calorifere vechi, fier vechi, pene vechi/ noi, vaci, 0742.572.721, 0758.927.691. 325373
- **Cumpăr fier,** cupru, alamă, aluminiu, pene, 0753.790.354. 325315
- **Cumpăr pene** vechi şi noi, baterii auto, cupru, fier etc., 0755.920.069, 0753.665.239. 323454
- **Cumpăr pene** vechi noi, fier vechi, caroserii, preţ convenabil. Telefon ☎0745.983.893. 325009
- **Cumpăr pene** vechi, noi, cupru, alamă, fier, baterii, caroserii, preţ bun, 0741.689.068. 270178
- **Cumpăr pene** vechi, noi, cupru, alamă, baterii, fier vechi, caroserii, ofer preţ bun, 0746.947.693, 0747.706.442. 325124
- **Cumpăr pene,** fier, cupru, alamă, baterii. Tel. 0741.435.116. 327686
- **Cumpăr pene,** fier, cupru, alamă, baterii. Tel. 0755.513.202. 328045
- **Cumpăr vacă** pentru sacrificat. Telefon 0743.330.838. 330455
- **Cumpăr videa,** cositor, nichel, cupru, alamă, aluminiu, fier, vaci, 0741.134.368. 323300
- **Cumpăr 2** vaci pentru tăiat, fier vechi, aluminiu, alamă, cupru, baterii auto, pene vechi- noi, plumb, motoraşe electrice, 0746.414.369. 329388
- **Vând aparat** magnetoterapeutic Ulticare LT99. Informaţii 0257/232512, 0257/251825, 0751.143.248. 330195

- **Vând cazane** de aramă pentru ţuică, diferite mărimi. Telefon 0746.549.644. 325509
- **Vând frigider** Artic cu congelator, bicicletă electrică şi bandă de slăbit, 0748.461.333. 325032
- **Vând mere** pentru ţuică 0,60/ kg, 0257/372803. 325108
- **Vând motor** trifazic 1,5/3000, 2,2/960, 3/1500. Preţ 200 Ron. Tel. 0757.992.314. 325056
- **Vând sobă** de gătit plită dublă, făcută la comandă, 0751.100.229. 311624
- **Vând struguri** albi de vin, 0741.913.701, 0745.858.524. 328041
- **Vând struguri** pentru vin (aproximativ 300 kg). Telefon 0720.476.657. 325110
- **Vând un** tichet voucher, an 2012, program rabla. Telefon 0740.530.591. 330483

ANUNŢ

S.C. SYLC CON TRANS S.R.L, anunţă publicul interesat asupra depunerii solicitării de emitere a acordului de mediu pentru proiectul "Unitate de exploatare şi prelucrare diabaz – Bătuţa II" propus pe teritoriul administrativ al comunei Bârzava, sat. Bătuţa, jud. Arad.

Informaţiile privind proiectul propus pot fi consultate la sediul autorităţii competente pentru protecţia mediului (A.P.M. Arad), Splaiul Mureşului, FN şi la sediul titularului de proiect din Arad, str. Tudor Vladimirescu, nr.7, jud. Arad în zilele de luni-vineri, între orele 8:00-16:00. Observaţiile publicului se primesc zilnic la sediul autorităţii competente pentru protecţia mediului perioada desfăşurarii procedurii.

(330914)

SCP EXPERT SPRL *practicieni în insolvenţă*

EXPERT SPRL, lichidator judiciar al **SC PRODAGRO CETATE SRL**, anunţă vânzarea conform Legii 85/2006, prin licitaţie publică deschisă, cu strigare a următoarelor bunuri mobile deţinute de SC PRODAGRO CETATE SRL: **autoturism dacia şi dacia pick-up; auto Lada 1500; autoturism Rexton şi Autoutilitară Ford.** Bunurile se valorifică individual.

Garanţia pentru participare la licitaţie este de 10% din valoarea de pornire a bunurilor.

Taxa de participare la licitaţie este de 50 RON.

Lista cu bunurile poate fi consultată la sediul EXPERT SPRL.

Licitaţia va avea loc vineri, ora 10.00, în data de 05.10.2012 la sediul EXPERT SPRL. În caz de neadjudecare licitaţia va fi reluată pe data de 12.10.2012 şi ulterior în caz de neadjudecare nici pe data aceasta, licitaţia se va relua pe data de 19.10.2012.

Taxa de participare şi achitarea garanţiei de participare la licitaţie se pot efectua până la data licitaţiei, ora 10,00.

Relaţii la sediul EXPERT SPRL, tel. 0257/259740, d-na Molnar Adriana şi dl. Răzvan Anghel. (331071)

BINGO VIVA

Str.M.Eminescu nr.3

Vă aşteaptă zilnic începand cu ora 18:00

să câştigi

jucând la multele partide gratuite şi speciale!

Nu rata VINERI, 28.09.2012,
PARTIDA SPECIALA DE 3000 LEI!

Joacă şi câştigă!

(292028)

S.I.L PLAST
ANGAJEAZĂ
MUNCITORI NECALIFICAŢI sau CALIFICAŢI
ÎN EXTRUDEREA POLIETILENEI
● Salar atractiv; ● Cerinţe: minim studii medii
Informatii la tel.: 0257/206 211.
(324999)

S.C. NUOVA ARIO S.A. ARAD
ANGAJEAZA
OPERATORI BAZE DE DATE
Informaţii la tel: 0257275406
Sau la adresa sediului ARAD, Str. Cocorilor 24A
(292634)

aradjob.ro

EVIDENŢIAZĂ-TE!

Talon valabil până în 30 septembrie 2012

Text: **DATA apariţiei:**.....

.....

.....

.....

.....

.....

.....

Date personale:

Nume şi Prenume:

Telefon:

Buletin de identitate:

TALON + PREŢUL CATEGORIEI AFERENTE

Anunţurile se preiau zilnic, la ghişeu, până în ora 16[00], după această oră, se pot prelua doar prin intermediul sistemului online de preluare al anunţurilor disponibil pe www.jurnalaradean.ro . Anunţurile de mică publicitate din Jurnal Arădean se publică pe baza talonului din ziar
Redactia nu isi asumă responsabilitatea pentru continutul anunturilor de mică publicitate!

JURNAL ARĂDEAN

JURNAL ARĂDEAN

Trăiesc sub cerul liber FOTO: EPA

Zeci de mii fără adăpost

ISLAMABAD. Zeci de mii de persoane au rămas fără adăpost în urma inundațiilor provocate de puternicele ploi musonice în provinciile pakistaneze Balochistan și Sindh, declară autoritățile citate de BBC News. Aproximativ 120.000 de case au fost distruse și zeci de mii de corturi au fost distribuite. Oficialii din Balochistan transmit că aproximativ 80 la sută din populație este afectată. În Balochistan, guvernul a instalat posturi medicale pentru a trata problemele gastrice, malaria și ale boli ale celor 500.000 de oameni rămași fără adăpost.Un reporter BBC care a călătorit prin cele două provincii afectate transmite că mulți oameni locuiesc acum sub cerul liber, pe orice bucată de pământ uscat pe care o pot găsi. Autoritățiile declară că mâncarea, corturile și medicantele sunt insuficiente.

Corespondenții BBC transmit că agențiile umanitare nu pot acționa eficient din cauza amenințărilor constante cu răpirea cetățenilor străini venite din partea militanților extremiști.

SURSA: MEDIAFAX

Katy Perry, artista anului

NEW YORK. Katy Perry a realizat în acest an o adevărată performanță profesională: a fost desemnată artista anului de revista muzicală Billboard. Succesoare a cântăreței Taylor Swift, interpreta piesei „I Kissed a Girl" va primi prețiosul premiu decernat de revistă. Katy Perry, vedeta pop care numără aproape 27 de milioane de fani pe Twitter, face parte de acum dintre personalitățile influente din lumea muzicii.

În decembrie 2011, revista Forbes o plasa printre cele mai bogate cântărețe, cu venituri brute de 44 milioane de dolari pe an. Potrivit revistei Billboard, Katy Perry a vândut 48 milioane de single în SUA. În luna noiembrie, ea va primi premiul în cadrul ceremoniei Billboard Women in Music. SURSA: AGERPRES

Carlos Slim FOTO: FAN

Premiat pentru filantropie

WASHINGTON. Magnatul mexican Carlos Slim, cel mai bogat om din lume în versiunea revistei Forbes, a fost premiat pentru contribuția sa în activități umanitare de o fundație înființată de fostul președinte american Bill Clinton, „Clinton Global Initiative" (CGI). „Slim a ajutat personal peste 165.000 de tineri care și-au dorit să-și continue studiile la universități, plătind pentru instruirea lor și a cumpărat echipamente pentru dotarea școlilor din mediul rural", scrie ziarul mexican Cronica. SURSA: AGERPRES

La scăldat
Pinguinii africani se răcoresc în piscina Fundației Sud-africane pentru Conservarea Păsărilor de Coastă, în Cape Town. FOTO: EPA

Istoria umanității în Lego

BERLIN. Muzeul arheologic Helms din Hamburg recreează într-o expoziție istoria umanității cu ajutorul a 1,5 milioane de piese Lego. Expoziția reconstituie 12 scene, de la o așezare neanderthal până la o stație spațială, trecând prin Roma Antică și gladiatorii săi din lego, care au putut fi deja admirate la Muzeul Neanderthal din Mettmann (vest). Pentru „construirea" lor a fost nevoie de cinci luni.

Vizitatorii pot vedea omul preistoric la vânătoare de mamuți, gladiatorii luptând în arenă și coloniștii din America însoțindu-și turmele de oi.

Expoziția, deschisă de miercuri, 26 septembrie, până la 31 ianuarie 2013, include și un spațiu în care copiii pot da frâu liber imaginației jucându-se cu piese Lego.

Amfiteatru grec FOTO: EPA

SURSA: AGERPRES

A ajuns milionar la 19 ani

OSLO. O bucurie nu vine niciodată singură, lucru valabil într-o familie norvegiană care a câștigat de trei ori sume însemnate la loteria națională în câțiva ani, relatează belga.be.

Tord Oksnes FOTO: FAN

La sfârșitul săptămânii trecute, Tord Oksnes a ajuns milionar la 19 ani, câștigând 12,2 milioane de coroane (peste 1,6 milioane de euro) la loto, scrie marți tabloidul Verdens Gang. El s-a înscris astfel într-o plăcută tradiție de familie: sora lui de 26 de ani, Hege Jeanette, câștigase în 2010 nu mai puțin de 8,2 milioane de coroane, iar tatăl lor, Leif, 4,1 milioane în 2006, tot la loto.

Verdens Gang mai scrie că norocul a dat peste membrii familiei de fiecare dată când Hege Jeanette era însărcinată sau tocmai născuse. Așa încât o cunoscută zicală s-ar putea schimba în „cine are noroc la joc, are și în dragoste".

SURSA: AGERPRES

Salt de la 36.576 metri

WASHINGTON. Austriacul Felix Baumgartner, pasionat de sporturi extreme, va încerca pe 8 octombrie să depășească viteza sunetului în cădere liberă - o premieră mondială -, plonjând de la altitudinea record de 36.576 de metri deasupra statului american New Mexico.

Potrivit AFP, acest anunț a pus capăt unei perioade de incertitudine în ceea ce privește data la care va avea loc saltul supersonic, după ce capsula presurizată, ridicată de un balon umflat cu heliu, a fost avariată în luna iulie, în timpul unor teste.

Atingând viteza sunetului, care este de 1.227,6 kilometri/ oră (343 metri/ secundă), Felix Baumgartner, în vârstă de 43 de ani, care va purta un costum presurizat, va zbura la fel de repede ca un glonț de pistol. SURSA: MEDIAFAX

Baumgartner FOTO: FAN

www.aradon.ro
Mai multe poze cu Andreea

Andreea
Născută în zodia Vărsător, este pasionată de dans și călătorii.

A gafat la Washington

Madonna și-a invitat fanii să voteze pentru „musulmanul de culoare" Obama.

LOS ANGELES. Cântăreața Madonna i-a invitat pe fanii ei să voteze pentru „musulmanul de culoare" Barack Obama la alegerile prezidențiale americane de pe 6 noiembrie, într-o înregistrare video realizată în timpul unui concert, ce a fost dată publicității în cursul zilei de marți.

„Astăzi, este atât de surprinzător și de incredibil când te gândești că avem un afroamerican la Casa Albă", spunea Madonna pe scenă, în fața fanilor ei, după concertul pe care l-a susținut luni seară, în capitala americană Washington.

Madona îl susține pe Obama FOTO: EPA

Madonna și-a manifestat de mai multe ori sprijinul pentru președintele Barack Obama. „Sunteți alături de mine?", întreba cântăreața, adresându-se spectatorilor ei. „Atunci ați face bine să votați pentru Obama, nu-i așa?", a continuat ea, înainte de a adăuga: „La bine sau la rău, desigur, avem un musulman de culoare la Casa Albă. Nu e deloc ceva lipsit de importanță! Asta înseamnă că încă mai există speranță în această țară".

Mai mult de o treime dintre alegătorii republicani cred că Barack Obama, primul președinte de culoare al Statelor Unite, este musulman - cu 18% mai mult decât în 2008 -, în condițiile în care actualul președinte american este creștin, a dezvăluit centrul de cercetări Pew.

Răspunzând valului de critici, artista americană a dat publicității un comunicat, marți, în care a spus că declarația ei despre religia lui Obama a fost o glumă.

SURSA: MEDIAFAX

Panică pe internet FOTO: FAN

Criză mondială de... costiță

LONDRA. Pe Twitter s-a stârnit o panică serioasă în urma anunțului unei penurii mondiale de costiță, lansat de Asociația britanică națională a crescătorilor de porci. Vina ar aparține prețurilor prea mari la soia și porumb, determinate de secetă. Unii internauți văd în asta sfârșitul lumii, în timp ce alții se gândesc să crească ei înșiși porci. SURSA: AGERPRES

Uggie și-a scris memoriile

LOS ANGELES. Retras în prezent din activitatea artistică, câinele din filmul „The Artist" a povestit în memorii despre micul Jack Rusell ajuns vedetă. Nu mai merge pe platourile de filmare, dar rămâne activ. Devenit celebru în lumea întreagă datorită filmului premiat cu Oscar, Uggie a terminat de scris memoriile. Cartea, intitulată „Uggie: My Story", se va putea cumpăra în Statele Unite începând din 16 octombrie. Autobiografia cățelului este dedicată actriței Reese Witherspoon, cu care a împărțit afișul filmului „Apă pentru elefanți". Pe parcursul cărții, cititorii află că Uggie a omorât o pisică, lucru de care nu este prea mândru, și că prima oară s-a îmbătat când a băut șampanie dintr-un pahar care căzuse pe jos. SURSA. AGERPRES

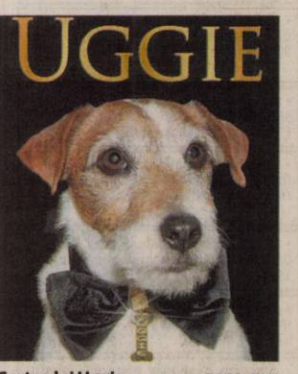

Cartea lui Uggie FOTO: FAN

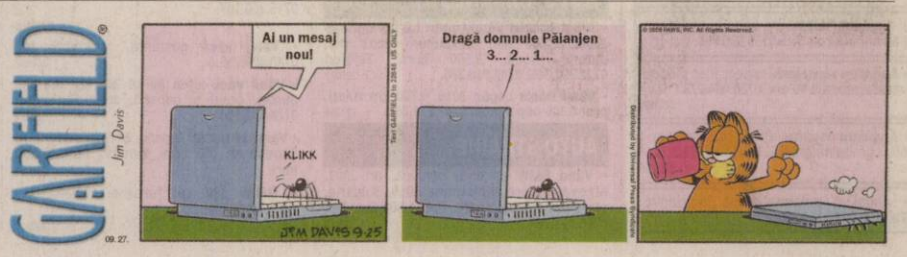

FONDAT 1989, APARE LA ARAD, TEL. 0257/281.802, E-MAIL: REDACTIA.JURNALARADEAN@INFORMMEDIA.RO; PUBLICITATE.JURNALARADEAN@INFORMMEDIA.RO

Luptătorul Dorin Pârvan, locul 7 la „mondiale”
PAGINA 9

JURNAL ARĂDEAN

Dania Ramirez, prinsă într-o cursă fără frâne
PAGINA 11

VINERI
28 SEPTEMBRIE 2012
ANUL XXIV, NR. 6665
16 PAGINI - 1,49 LEI

24° Temperaturile se vor situa între 13 şi 24 grade. Vântul va sufla cu 8-14 km/h.

DIMINEAŢA | AMIAZA | SEARA

Astăzi, supliment programe TV pentru perioada 29 septembrie - 5 octombrie 2012. Se difuzează gratuit.

POSDRU aruncă firmele în aer

ARAD. Suspendarea finanțărilor pentru proiectele europene accesate pe axa POSDRU a lăsat fără speranță organizații, asociații sau fundații. /P.6

Laurenţiu Hălmăgean FOTO: JA

Decapitare la Municipala PSD

ARAD. Laurențiu Hălmăgean a fost demis de la conducerea Organizației Municipale a PSD Arad pe motiv că nu ar fi condus organizația suficient de bine. Pe de altă parte, însă, Hălmăgean consideră demiterea sa un act de mazilire politică. /P.4

Loto din 27 septembrie

6/49:	13, 49, 8, 17, 28, 48
NOROC	2109951
5/40:	16, 22, 15, 18, 10, 14
JOKER	30, 17, 34, 45, 27 / 14

PIB

Evoluția Produsului Intern Brut în România.

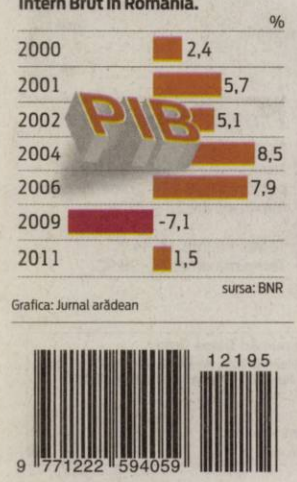

Grafica: Jurnal arădean

Vieţi curmate din gelozie

Gelozia a luat minţile unui bărbat din Vinga; acesta şi-a înjunghiat soţia, apoi şi-a luat propria viaţă.

VINGA. Gelozia a lovit crunt într-o familie din Vinga. Un bărbat de 42 de ani și-a înjunghiat, ieri dimineață, soția, în vârstă de 36 de ani, în gât, deoarece credea că este înșelat. După ce a văzut trupul femeii zăcând fără suflare, bărbatul a exclamat: „Ce am făcut?”, apoi a luat cuțitul și și-a tăiat gâtul. Mama bărbatului a auzit strigătele băiatului ei și s-a dus în dormitorul celor doi soți să vadă ce s-a întâmplat. Atunci, femeia de 74 de ani a descoperit cadavrele celor doi, trupul neînsufleţit al bărbatului zăcând peste cel al soției lui.

La fața locului s-au deplasat echipe de criminaliști și procurori. Aceștia au stabilit, în urma cercetărilor efectuate, firul evenimentelor: soțul venise de la schimbul trei, a așteptat ca cei doi copii să plece la școală, apoi și-a înjunghiat soția, iar ultimul gest al bărbatului, atunci când a văzut că și-a omorât femeia, a fost acela de a se înjughia în gât. Soția bărbatului muncea în schimbul doi la o firmă din Arad și pentru a nu face în fiecare seară, după terminarea turei, drumul Arad-Vinga, rămânea peste săptămână la o prietenă. De aici au pornit certurile între cei doi soți. Bărbatul credea că este înșelat, iar femeia, nemaisuportând acuzațiile și certurile soțului, vroia să divorțeze.

Vecinii spun că înainte de producerea tragediei i-au auzit pe cei doi soți certându-se și țipând unul la celălalt. Cei care i-au cunoscut pe cei doi soți spun că aceștia formau un cuplu de mai bine de 17 ani și că erau nedespărțiți. **JA-I.C.**

Cu oalele la Parlament

Speculaţiile de pe piaţa alimentară au făcut ca societăţiile din acest sector să organizeze proteste la Parlamentul European. Cu oale şi tigăi, protestatarii s-au aşezat în faţa instituţiei de la Bruxelles, iar pe lângă protestul din stradă au şi înaintat o petiţie cu 100 de mii de semnături aleşilor din PE prin care le solicită să stabilească reguli stricte în domeniul alimentaţiei. FOTO: EPA

Călin Bibarţ FOTO: FAN

Seriozitate pentru alegeri

ARAD. Fostul prefect al Aradului, Călin Bibarț, crede că alegerile generale trebuie tratate cu maximă seriozitate pentru a evita incidente gen Târnova, petrecute la alegerile locale din vară. Bibarț crede că organizarea pentru alegerile din iarnă trebuie să fie exemplară. /P.3

Secţia TBC devine realitate

ARAD. Reprezentanții CJA au semnat contractul de proiectare și execuție a noii secții TBC a Spitalului Județean, care va fi construită în Grădiște, afară din oraș. /P.8

Premii pentru norocoşi FOTO: A.P.

Lecturarea JA este un ritual

ARAD. Câștigătorii „Premiilor de fidelitate” din luna septembrie au fost recompensați, ieri, cu câte 150 de lei. Cu această ocazie, ei ne-au spus de ce le place să citească Jurnal arădean. /P.5

Sântănenii cer redeschiderea spitalului

Primarul Tomuţa s-a adresat în acest sens Ministerului Sănătăţii şi DSP Arad, dar nu a primit niciun răspuns.

SÂNTANA. La mai bine de un an de la desființarea spitalelor din Sântana, Gurahonț și Chișineu Criș (și a multor altora din țară), administrația locală din Sântana și-a manifestat intenția de a redeschide spitalul din localitate. „La solicitarea cetățenilor, ne-am adresat Ministerului Sănătății și Direcției de Sănătate Publică Arad cu cererea de a deschide Spitalul Orășenesc din Sântana. Noi sperăm ca, dacă nu întreg spitalul, măcar Secția de Boli Interne să poată fi redeschisă. Această secție a fost foarte solicitată pe vremea când exista spitalul; în plus, avem specialiști care au domiciliul pe raza localității și avem și aparatură pentru investigații și tratament” - subliniază primarul orașului, Daniel Sorin Tomuța. El mai precizează că, până acum, nu a primit niciun răspuns din partea autorităților sanitare locale și centrale.

Interpelată pe acest subiect de Jurnal arădean, dr. Gabriela Țârle, director al DSP Arad, ne-a transmis că Direcția avizează favorabil această solicitare.

În prezent, în clădirea fostului spital funcționează un centru de primire a urgențelor și o substație a Serviciului Județean de Ambulanță. **JA-D.D.**

Camerunezul Feussi FOTO: FAN

Silvăşan - OK, Feussi aşteaptă

ARAD. UTA l-a legitimat pe Cristi Silvășan, care ar putea fi titular în meciul de duminică, din deplasare, cu FC Olt. În schimb, camerunezul Feussi așteaptă „cartea verde”, arădenii fiind optimiști în această privință, așa că și acesta ar putea juca duminică. /P.9

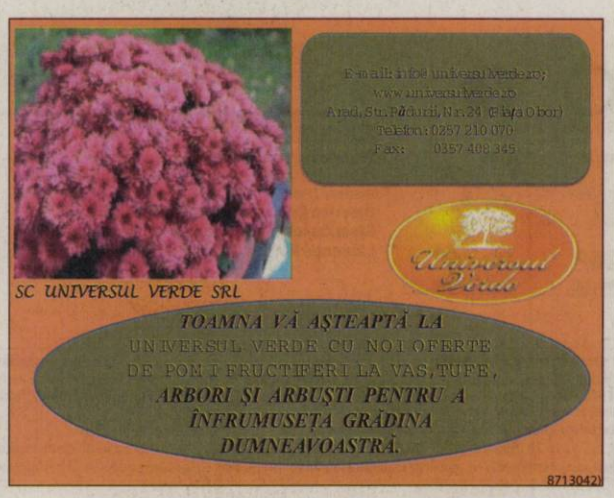

Ameninţarea ce vine din ţevi

ARAD. O casă în centrul Aradului, lângă Piața Mică, un imobil cu istorie, cu spații comerciale la demisol, cu apartamente elegante. Totul e frumos până în ziua fatală. Și au fost, în ultima perioada nu mai puțin de 14 asemenea zile în care dejecțiile au ieșit afară prin canalizare. „Este inadmisibil ca în secolul XXI, în mijlocul orașului, să treci prin asemenea situații și nimeni să nu poată măcar să îți dea o explicație logică care să ducă și la o soluție”, spune exasperat proprietarul. /P.6

12195
9 771222 594059

Remember: 28 septembrie

1891 A murit Herman Melville, scriitor american (n. 1819)

1895 A murit Louis Pasteur, chimist şi microbiolog francez (n. 1822)

1924 S-a născut Marcello Mastroianni, actor italian (d. 1996)

1926 S-a născut Stroe Constantin Slătineanu, poet român (d. 1993)

1931 S-a născut Valeriu Râpeanu, scriitor şi critic literar român

1934 S-a născut Brigitte Bardot, actriţă franceză

1939 S-a născut Sorin Gheorghiu, actor român de teatru şi film (d. 2008)

1966 A murit André Breton, poet francez (n. 1896)

1967 S-a născut Lucian Pavel, actor român

1970 A murit John Roderigo Dos Passos, scriitor american (n. 1896)

Gwyneth Paltrow FOTO:FAN

1972 S-a născut Gwyneth Paltrow, actriţă americană

1978 A murit Papa Ioan Paul I (n. 1912)

1979 S-a născut Brandon Cole „Bam" Margera, star de televiziune american

1987 S-a născut Hilary Duff, actriţă si cântareaţă americană

2000 În Danemarca, un procent de 53,2% refuză aderarea la euro.

Întreruperi de curet

Luni, 1 octombrie 2012. În Municipiul Arad, h 8.30-16.30: SC Viking Impex SRL - Stan Dragu. În judeţ, h 8-15: Ostrov; h 9-14: Conop (p), Chelmac, Releu Chelmac.

Telefoane utile

☎ INFORMAŢII TELEFONICE: 118.932; ☎ROBOT: 1958; ☎APEL UNIC DE URGENŢĂ (SALVARE, POLIŢIE; Pompieri): 112; ☎PRIMARIA MUNICIPIULUI ARAD: Program de relaţii cu publicul (camera 5) luni-vineri între orele 8-20. Tel.: 0257/284.744; tel. centrală: 0257/281.850; ☎S.C. E.ON GAZ ROMÂNIA - Sucursala Arad - Dispecerat şi intervenţie telefon:0357/403.321; ☎DERANJAMENTE CURENT ELECTRIC: 0257/929; ☎INFORMAŢII CFR: 0257/231.777;

Sudoku

REGULI: În fiecare bloc sunt câteva cifre între 1 şi 9, stabilite dinainte. Acestea trebuie completate cu cifrele lipsă, în aşa fel încât fiecare număr să figureze o singură dată. De asemenea, cifrele de la 1 la 9 trebuie să figureze o singură dată atât pe rândurile orizontale cât şi pe coloanele verticale ale celor nouă blocuri luate împreună.

ÎNCEPĂTORI

				2			5	4
	4					6	7	
					3	1	2	8
			8	9	7			
6			3	1		7		
		8	6			9		3
	5	6		3	8			
1	8	4					3	6
3		2			5		4	7

AVANSAŢI

	2						9	
	9	1	4		2	5	8	
4		5				6		7
			2	1	3			
				6				
			8	4	7			
5		3				2		9
	1	7	3		6	8	4	
	8						7	

Soluţiile jocurilor din numărul precedent:

ÎNCEPĂTORI

3	4	5	2	6	9	7	1	8
7	1	8	4	3	5	2	9	6
9	6	2	8	1	7	3	4	5
4	2	7	5	8	3	1	6	9
5	3	1	6	9	2	4	8	7
8	9	6	1	7	4	5	3	2
1	7	9	3	5	8	6	2	4
6	5	4	9	2	1	8	7	3
2	8	3	7	4	6	9	5	1

AVANSAŢI

2	9	7	4	8	5	3	6	1
4	6	5	3	2	1	7	8	9
8	3	1	9	6	7	5	4	2
9	5	6	7	3	8	2	1	4
3	7	2	1	9	4	6	5	8
1	8	4	2	5	6	9	7	3
7	2	8	5	1	9	4	3	6
5	1	9	6	4	3	8	2	7
6	4	3	8	7	2	1	9	5

Reţeta zilei

Ardei iuţi la borcan

INGREDIENTE. 1 kg ardei iuţi, 500 ml oţet de vin alb, 1 l apă, 5 linguri de zahăr, 1 lingură şi jumătate de sare grunjoasă, 1 linguriţă piper boabe, 2 foi de dafin.

MOD DE PREPARARE. Spălăm ardeii şi îi lăsăm la scurs. Se pune la fiert apa cu oţetul şi restul ingredientelor. Când clocoteşte se pune soluţia peste ardeii aşezaţi frumos în borcănele sterilizate şi aşezate pe lame de cuţit. Se înfiletează capacele şi se ţin la loc cald până a doua zi. A doua zi se pun în cămară.

Poftă bună!

Rubrică sponzorizată de cora (2087)

Pentru mai multe reţete intră pe www.culinar.ro

Sănătate

• **CABINET GINECOLOGIC:** Cabinet ginecologic Arad, B-dul Decebal 11 (lângă Hotel Aradul), chiuretaj medicamentos, eco 4 D, test PAP.TEL: 0770823850, 0723643581

• **NOU! Policlinica Dr.Turcin,** Str. Eftimie Murgu nr. 67, pune la dispoziţia dvs. Serviciul de cardiologie dotat cu aparatură de ultimă generaţie, consultaţii în contract cu CSAS, EKG computerizat, ecografie cardiacă la cele mai avantajoase preţuri; de dermatologie, oftalmologie şi ORL.

Tel:0257/285510, www.policlinica-turcin.ro

Pieţe şi târguri

Astăzi este zi de piaţă la Ineu, Lipova, Covăsânţ, Mişca, Moneasa, Şepreuş, Şimand, Vladimirescu, Şeitin. Tot astăzi se organizează târguri săptămânale la Ineu, Şepreuş, Şimand. **Sâmbătă este zi de piaţă la** Chişineu-Criş, Lipova, Pâncota, Felnac, Grăniceri, Hălmagiu, Moneasa, Pecica, Vărşand, Socodor, Vladimirescu, Zimandu Nou, Covăsânţ. Târguri săptămânale se desfăşoară astăzi la Lipova, Pâncota, Hălmagiu, Moneasa.

Horoscop

BERBECUL (III.21.-IV.20.)
Aveţi succes în toate activităţile legate de cămin. Dacă aveţi ocazia să plecaţi într-o călătorie, vă sfătuim să refuzaţi. Sunteţi predispus la accidente. Bazaţi-vă pe intuiţie şi nu cedaţi la insistentele prietenilor!

TAURUL (IV.21.-V.20.)
Persoana iubită vă dă o veste care vă determină să vă schimbaţi programul. După-amiază aveţi şansa să faceţi cunoştinţă cu o persoană dispusă să vă ajute cu un împrumut.

GEMENII (V.21.-VI.21.)
Aveţi şanse să primiţi o sumă importantă şi să vă redresaţi situaţia financiară. S-ar putea să primiţi o moştenire sau un împrumut. Sunt favorizate investiţiile şi planurile de viitor.

RACUL (VI.22.-VII.22.)
Este posibil să aveţi dificultăţi financiare, dar vă sfătuim nu vă faceţi griji. În curând vă veţi descurca mai bine. Pe plan sentimental vă merge foarte bine şi parcurgeţi o perioadă favorabilă activităţilor artistice.

LEUL (VII.23.-VIII.23.)
Astăzi puteţi să rezolvaţi o problemă sentimentală mai veche. Un prieten vă propune să vă asociaţi într-o afacere pe care a demarat-o recent.

FECIOARA (VIII.24.-IX.23.)
Se întrevede o zi grea, dar aveţi suficientă energie şi faceţi faţă cu succes tuturor problemelor. Pe plan financiar nu staţi grozav, dar sunteţi hotărât să rezistaţi.

BALANŢA (IX.24.-X.23.)
Treceţi printr-un moment favorabil, în care puteţi să faceţi schimbări importante pe plan sentimental şi în afaceri. Este posibil să încheiaţi un contract important pentru viitor.

SCORPIONUL (X.24.-XI.22.)
Sunteţi ambiţios şi decis să finalizaţi tot ce aţi început. Aveţi ocazia să câştigaţi foarte bine şi să vă afirmaţi în societate. Relaţiile cu partenerul de viaţă sunt foarte bune. După-amiază, depănaţi amintiri.

SĂGETĂTORUL (XI.23.-XII.21.)
Vă simţiţi plin de energie şi vă orientaţi către activităţi care presupun efort fizic. Vă sfătuim să nu vă supraestimaţi, că să nu aveţi probleme cu sănătatea.

CAPRICORNUL (XII.22.-I.20.)
Colegii şi partenerul de viaţă vă apreciază pentru gândurile frumoase şi ideile generoase. Aveţi de terminat o activitate migăloasă şi vă este greu să vă descurcaţi singur. Vă recomandăm să acceptaţi ajutorul unei femei mai în vârstă.

VĂRSĂTORUL (I.21.-II.20.)
Sunteţi foarte bine dispus şi decideţi că este momentul să faceţi o investiţie pentru casă. După-amiază s-ar putea să faceţi un drum care vă va trezi amintiri deosebit de plăcute. Vi se propune să vă asociaţi într-o afacere.

PEŞTII (II.21.-III.20.)
Este o zi favorabilă schimbărilor pe plan sentimental. Sunt favorizate parteneriatele. Puteţi să vă faceţi planuri de viitor, dar încercaţi să fiţi mai pragmatic!

„Jurnal arădean" vă ascultă

Între orele 11-13, la telefonul 0257-280943, redactorul nostru vă stă la dispoziţie.

ARAD. L. Iercan din Arad atrage atenţia asupra faptului că locurile de parcare destinate persoanelor cu handicap, marcate foarte vizibil cu culoare albastră, sunt ocupate adesea de maşini care nu au nicio legătură cu persoanele cu handicap. Iar asta se întâmplă în plin centrul Aradului, contravenienţii fiind uneori şoferi ai unor maşini ce aparţin chiar unor instituţii din Arad. Mai multă vigilenţă din partea organelor de ordine! - este solicitarea cititoarei noastre.

Elisabeta S. locuieşte pe strada Paroşeni şi reclamă o problemă legată de iluminatul public. Îi recomandăm să se adreseze fie Primăriei (0257-281850), fie direct societăţii care se ocupă de astfel de probleme în municipiu, Elba (0257-228401).

A.P. din Arad este nemulţumit de faptul că o parte din cabinele ce au fost nu de mult timp montate pe ştrand, în zona comercială, au fost vandalizate. „Nici nu s-a încheiat sezonul, că hoţii au şi devastat cabinele. Cred că ar fi bine ca cei ce asigură paza ştrandului să fie mai atenţi şi mai eficienţi în munca lor" - spune cititorul.

Dorel Achim doreşte să afle unde poate găsi arhivele fabricii de conserve Refacerea. Încercaţi să luaţi legătura cu biroul din Arad al Arhivelor Naţionale, str. Ceaikovski nr. 2-6, telefon 0257-233818. **JA-D.D.**

Curs valutar

DENUMIREA VALUTEI	BNR	BCR		BRD		Intesa Sanpaolo Bank		Banca Românească		MKB Nextbank		Alpha Bank		Casa de schimb LUXOR	
		C	V	C	V	C	V	C	V	C	V	C	V	C	V
Euro	4,51	4,44	4,57	4,44	4,59	4,45	4,54	4,49	4,54	4,48	4,56	4,49	4,53	4,47	4,52
Dolar SUA	3,51	3,44	3,58	3,43	3,57	3,45	3,52	3,48	3,54	3,46	3,57	3,47	3,53	3,47	3,54
Forint	0,0158	0,0152	0,0164	0,0148	0,0162	0,0155	0,0165	-	-	0,0152	0,0165	-	-	0,0157	0,0160
Gram aur	198														

Vremea

Vineri, 28 septembrie

www.aradon.ro

13° LA ORA 6 — temperaturile se vor situa între 12 şi 13 grade. Vântul va sufla cu 14 km/h dinspre NV.

23° LA ORA 18 — temperaturile se vor situa între 22 şi 23 grade. Vântul va sufla cu 8 km/h dinspre NNE.

Ziua precedentă

Arad	16-31°C	Umiditate:	29%
Lipova	15-31°C	Presiune:	982 hPa
Chişineu-Criş	15-30°C	Precipitaţii:	0 %
Săvârşin	15-30°C	Vânt:	27,3 Km/h
Sebiş	15-30°C	Direcţie vânt:	S

Azi

Temperaturile se vor situa între 13 şi 24 grade. Vântul va sufla cu 8 -14 km/h, dinspre NV- NNE.

Soarele

Răsare: 7:30
Apune: 19:20

FAZELE LUNII

16. 09. | 23. 09. | 30. 09. | 8. 10.

VINERI	SÂMBĂTĂ	DUMINICĂ	LUNI
13° 23° furtună cu descărcări electrice	14° 28° moderat ploaie	14° 26° parţial înnorat	13° 24° posibil averse

Calendar

Biserica ortodoxă: Sfântul Cuvios Hariton Marturisitorul; Sfântul Prooroc Varuh; Sfântul Mucenic Pimen (Post)
Biserica greco-catolică: Cuv. Chiriac Sihastrul
Biserica romano-catolică: Ss. Venceslau, m. ; Laurenţiu Ruiz şi îns., m.

Prognoză pentru trei zile

Temperaturile minime vor fi cuprinse între 13 şi 14 grade, iar cele maxime între 23 şi 28 grade.

Temp.minime: 13 - 14 °C
Temp.maxime: 23 - 28 °C.

JURNAL ARĂDEAN
B-dul Revoluţiei nr. 62, Arad
BRAT Auditat de BRAT
Reclamaţii difuzare: 0257/212.032

Director editor: Mircea Ţişcă (8427)
Secretariat: 0257.281802 (centrala), fax - 0257.212.012
Şef departament difuzare: Carmen Csordas
Marea publicitate: 0257.280904; Mica publicitate: 0257.210775
Tiparul executat la: Tipografia Inform Media Debrecen

Redactor şef: Adriana Barbu (8416) Responsabil de număr: Diana Duţu
Secretar general de redacţie: Gabriela Groza (8423); Departamente: Eveniment: Simona Butaru, Monica Ardelean (8405), Alin Gherasim (8417), Ioana Costaş (8414); Politic: Simion Todoca (8434); Economic: Andreea Pintea (8415); Cultură, Învăţământ: Vasile Filip (8421); Social: Diana Duţu (8413); Sport: Daniel Scridon (8424), Leo Sfăra (8422), Dan Lazăr.
Tehnoredactare: Ghizela Şerban (8409), Daniel Munteanu.
REDACŢIE: tel. 0257.281802 (centrala); fax 0257.212.012, 0257.228.592; e-mail:redactia.jurnalaradean@informmedia. ro, adevaruldearad@informmedia.ro, publicitate.jurnalaradean@informmedia.ro, publicitate.adevarul@informmedia.ro

Fără tramvaie în CLM

ARAD. Şedinţă interesantă în Consiliu Local Municipal Arad. Aleşii au avut, ieri, cu toţii, ocazia să-şi spună cuvântul, pe problemele supuse votului. A fost o provocare atât pentru opoziţia, cât şi pentru puterea de aici, care au arătat că pot să conviețuiască chiar dacă nu se iubesc. Legea tot Puterea a scris-o, însă nimeni nu a părut dispus să abandoneze lupta cu una cu două.

S-a discutat mult pe unele proiecte de hotărâre, s-au cerut explicaţii pe amendamentele propuse de executiv pe ultima sută de metri, explicaţii care chiar au fost date şi au dus la schimbarea voturilor. Totuşi, cel mai discutat dintre proiecte s-a dovedit a fi cel al consilierului PNL, Ionel Ciupe, care dorea introducerea unei linii de tramvai spre Sânicolaul Mic. Intervenţiile au curs, declaraţiile aşijderea, campania electorală şi-a intrat şi ea în drepturi, de o parte şi de alta a taberelor din CLM. La vot, însă, deşi a votat in corpore (9 voturi) pentru proiectul lui Ciupe, Opoziţia nu a reuşit să mai fure din tabăra adversă nici măcar un vot. „Gligor, tu nu?" a fost una dintre întrebările venite din tabăra Opoziţiei, aproape îndreptăţită în condiţiile în care consilierul Gligor este din Sânicolau. Dar Teodor Gligor a avut altă părere despre transportul în comun prin cartier.

JA-A.B.

Seriozitate pentru alegerile generale

Călin Bibarţ crede că alegerile generale trebuie tratate cu seriozitate deplină pentru a evita incidente gen Târnova.

Călin Bibarţ FOTO:JA

ARAD. Călin Bibarţ, fostul prefect al Aradului, atrage atenţia asupra seriozităţii cu care trebuie parcurs calendarul privind alegerile generale programate pe 9 decembrie. „Văd în presă că instituţiile implicate în organizarea alegerilor parlamentare respectă calendarul alegerilor, calendar ajuns acum la desemnarea prin tragere la sorţi a celor trei judecători care vor face parte din Biroul Electoral de Circumscripţie. E foarte bine că se respectă calendarul, de fapt este o normalitate", apreciază Călin Bibarţ.

Fostul prefect atrage atenţia că nu e suficient, însă, să se parcurgă în mod corect toţi paşii, ci ca întregul demers să ducă la alegeri corecte. „Toată organizarea, de la prefect la preşedintele secţiei de votare din cel mai îndepărtat sat trebuie să îşi facă datoria. Sper că nu se vor mai înregistra incidente cu suspiciune de fraudă şi alegerile să se desfăşoare într-un climat de corectitudine", a mai adăugat fostul prefect.

Problemele de la alegeri

Călin Bibarţ a decis să readucă aminte opiniei publice că, în judeţul Arad, la precedentele alegeri, nu s-au înregistrat incidente electorale majore. În schimb, în ultimele luni, atât la alegerile locale din iunie, cât şi la referendum, au fost probleme. „Vreau să vă reamintesc că la Târnova s-au reluat alegerile, printr-o decizie a Biroului Electoral Central, iar la referendum s-au înregistrat 47.386 de CNP-uri invalide pe listele suplimentare, conform Autorităţii Electorale Permanente. Această cifră este la nivelul întregii ţări, dar aştept să văd câte din aceste voturi, considerate «duble», s-au înregistrat în judeţul Arad", a mai precizat Bibarţ.

Fostul prefect spune că cele două exemple, unul concret local, iar celălalt naţional, dar în care se regăseşte şi Aradul, arată că nu e suficient să se parcurgă corect paşii din punct de vedere calendaristic, pentru pregătirea alegerilor parlamentare, dar şi că deciziile luate în cadrul acestor paşi trebuie să aibă ca rezultat alegeri corecte. „Dacă legal nu poate fi impus, ar trebui ca măcar moral să se acţioneze şi, acolo unde s-au înregistrat nereguli, cum a fost cazul de la Târnova, de la alegerile locale, să nu mai găsim aceleaşi persoane la conducerea secţiilor de votare, ci preşedinţi şi vicepreşedinţi noi, cu o 'credibilitate neîndoielnică", a conchis Călin Laurenţiu Bibarţ.

CET dă semnalul: vine iarna!

ARAD. Chiar dacă temperaturile de afară nu ne amintesc de iarna ce stă să vină, compania de termoficare începe pregătirile pentru sezonul rece. În perioada 1- 5 octombrie încep probele de etanşeitate pe reţelele de termoficare secundară din întreg oraşul. „Cei care au începute lucrări la instalaţiile de încălzire sunt rugaţi să le finalizeze până la data de 1 octombrie pentru a fi evitate eventualele probleme", solicită reprezentanţii CET. Din octombrie încep verificările şi în cazul în care apar probleme cei afectaţi se pot adresa Dispeceratului de Termoficare al CET Hidrocarburi, la telefoanele 0257-231 367 sau 0357-412 244, unde 24 de ore din 24 se asigură permanenţa.

JA-M.A.

Balul pensionarilor, la Chişineu Criş

CHIŞINEU CRIŞ. Clubul Orăşenesc al Pensionarilor din Chişineu Criş organizează pentru toţi membrii săi şi nu numai un bal. Petrecerea este prilejuită de Ziua Internaţională a Persoanelor Vârstnice (marcată la 1 octombrie) şi va avea loc la Casa de Cultură din localitate, duminică, 30 septembrie, începând cu ora 17.00. Georgeta Csaky, preşedinta Clubului, îi învită la bal pe toţi pensionarii din Chişineu Criş şi satele învecinate, împreună cu familiile lor. Va fi orchestră, tombolă şi... multă distracţie.

JA-D.D.

Record doborât la păduchi

ARAD. Niciodată în ultimii ani, triajul epidemiologic efectuat în unităţile de învăţământ din judeţul Arad nu a evidenţiat un număr atât de mare de copii cu păduchi. Medicii şcolari şi medicii de familie din mediul rural au descoperit 88 de cazuri de pediculoză, cu 14% mai multe decât în perioada similară din 2011 (77 de cazuri) şi cu 83% mai multe decât în septembrie 2010 (48 de cazuri). Dacă ar fi să facem o comparaţie şi cu situaţia din 2009 (când s-au înregistrat doar 24 de cazuri de copii cu păduchi), rezultatul ar fi alarmant: o creştere cu 266%!

41.377 de preşcolari şi elevi din judeţul Arad au fost controlaţi de medici, odată cu începerea anului şcolar 2012/2013. Au fost depistate 154 de cazuri de boală, din care 88 de pediculoză şi 66 de angine faringiene, acestea din urmă în scădere cu 37% faţă de anul trecut. Nu s-au depistat cazuri de scabie.

JA-D.D.

Stadionul Gloria şi Sala de sport de pe strada Voinicilor au fost preluate de UVVG

Consilierii municipali au votat, în cadrul şedinţei de ieri, 27.09.2012, cu unanimitate de voturi, propunerea executivului Primăriei Arad, privind cedarea, în folosinţă gratuită, către Universitatea de Vest „Vasile Goldiş" din Arad, a pistei de atletism aflată pe stadionul Gloria şi a Sălii de sport de pe strada Voinicilor.

Universitatea de Vest „Vasile Goldiş" din Arad va suporta cheltuielile ocazionate cu întreţinerea şi folosinţa acestor obiective în vederea realizării de acţiuni şi lucrări de interes public pentru susţinerea activităţii sportive şi de agrement.

La şedinţa Consiliului Municipal a participat şi o delegaţie a Universităţii de Vest „Vasile Goldiş" condusă de prof. univ. dr. Aurel Ardelean, care a subliniat colaborarea pe care o are UVVG cu Primăria Arad.

Prof. univ. dr. Aurel Ardelean, preşedintele Universităţii de Vest „Vasile Goldiş", a declarat: „Ne angajăm ca, prin personalul propriu, să continuăm renovarea stadionului Gloria şi pregătirea lui pentru concursuri. Trebuie să mai facem investiţii destul de mari, care se ridică la aproximativ 100.000 de euro. Ne dorim să asigurăm accesul publicului arădean la activităţile sportive şi la evenimentele care vor avea loc pe acest stadion. Consiliul Local a luat o decizie importantă şi anume dare în administraţie a Stadionului Gloria pe care arădenii îl aşteaptă de multă vreme. Noi l-am preluat în anul 2000 şi am făcut unele investiţii, dar finalizarea acestora a fost făcută de către consilierii şi Primăria Arad. Revenirea în circuit a acestui stadion înseamnă foarte mult pentru arădeni, oraşul nostru având şi campioni olimpici la Olimpiada de la Moscova în domeniul atletismului, buni antrenori şi buni specialişti. Ideea noastră este aceea de a putea ajuta sportul de performanţă şi împreună cu Facultatea de Educaţie Fizică şi Clubul Sportiv Municipal, să putem crea valori care să reprezinte Aradul la cel mai înalt nivel, aşa cum am avut în urmă cu 30-40 de ani, Aradul fiind printre primele oraşe din România în care s-a introdus atletismul. Mă bucur de această hotărâre înţeleaptă a Consiliului Local".

În ceea ce priveşte Sala de sport de pe strada Voinicilor, prof. univ. dr. Aurel Ardelean, preşedintele UVVG a subliniat: „Am solicitat folosirea Sălii de sport atât pentru pregătirea studenţilor de la Facultatea de Educaţie Fizică şi Sport, cât şi pentru activităţile de antrenament ale acestei echipe de Baschet UVVG-ICIM. Urmează să facem dotările care se impun, iar cheltuielile care privesc administrarea şi antrenamentele vor fi suportate de Universitatea de Vest „Vasile Goldiş". În momentul de faţă, împreună cu Clubul Sportiv Municipal avem o serie de sportivi de performanţă cum sunt Flavius Koczi - component al Lotului Olimpic de Gimnastică, Deac Simona - componenta a Lotului Naţional de Scrimă, Dodean Daniela - tenis de masă şi mulţi alţii. Cred că domnul primar împreună cu consilierii au luat această hotărâre în beneficiul sportului arădean. În numele Universităţii de Vest „Vasile Goldiş" le mulţumesc pentru că au avut încredere în posibilităţile noastre de administrare ale acestor importante baze sportive".

Deschiderea anului academic 2012-2013 la UVVG

Universitatea de Vest „Vasile Goldiş" din Arad va deschide anul universitar 2012-2013, luni 01.10.2012, după următorul program:

Ora 9,00 - Te-Deum şi depuneri de coroane la Statuia Marelui Corifeu Vasile Goldiş (Piaţa Revoluţiei);

Ora 10,00 - Festivitatea de deschidere a noului an universitar – Campusul Universitar „Vasile Goldiş", Arad, str. Liviu Rebreanu, nr.86.

Ora 11,30 - Inaugurarea etajului III, Corp C, din Campusul Universitar „Vasile Goldiş" (str. Liviu Rebreanu, nr.86), care pune la dispoziţie pentru activitatea didactică a studenţilor încă 10 săli de curs şi seminarii, dotate cu sistem de videoproiecţie şi sonorizare, cu o capacitate totală de 600 de locuri şi un număr de 8 laboratoare.

Ora 12,30 – Inaugurarea Bibliotecii Europene de Ştiinţe Biomedicale (str. Feleacului FN).

Ora 15,00 – Festivitatea de deschidere la facultăţi

Biroul de presă al UVVG
Daniel Albu

(338143)

MEDICAL OPTI-LUX & CENTRUL MEDICAL LASER SYSTEM
DR. ANDEA LAURENŢIU
0744 605 202
medic primar oftalmolog
(H-967281)
● Consultaţii de specialitate;
● Optică medicală (prescripţii ochelari şi lentile de contact)
● Operaţii de cataractă prin facoemulsificare
● Operaţii de glaucom;
! Chirurgie refractivă cu laser excimer a (miopiei, hipermetropiei şi astigmatismului) şi implant de cristaline multifocale torice
(TE SCAPĂ DE OCHELARI ŞI LENTILE DE CONTACT)
TOTUL CU APARATURĂ DE ULTIMĂ GENERAŢIE
Ineu, str. Dunării, nr. 5, Tel: 0257 512 144; 0722 214 436
Marţi: 14:00 - 19:00
Joi: 14:00 - 19:00
Vineri: 9:00 - 14:00
Chişineu-Criş
Marţi: 10:00 - 13:00
Joi: 10:00 - 13:00
Arad, str. Ştefan Augustin Doinaş, nr.4
Luni şi Miercuri 15:00 - 18:00
Centrul Medical Laser System, str. A. Şaguna, 14, pentru informaţii şi programări zilnic între 08:00-20:00 la nr de tel: 0257 213 211; 0257 213 138; 0744 605 202

LaurusMedical clinics
Tratamente fără operaţie
▪ Hemoroizi, fisuri anale
▪ Varice, ulcere varicoase
▪ răni datorate diabetului
▪ răni deschise
Nou Video-Gastroendoscopie
Dermato-Venerologie
▪ Depistarea cancerului cu Dermatoscopul Digital
▪ Tratament pentru acnee şi psoriazis (PUVA-UVA)
▪ Tratament împotriva căderii părului - Crioterapie
▪ Depistarea alergiilor prin PATCH-TESTARE
▪ Boli Venerice - Depistare şi Tratament
▪ Eliminarea aluniţelor, negilor prin Radiofrecvenţă
Arad: 0257 - 213 888
www.laurusmedical.ro
Bucureşti Cluj Galaţi Piteşti Ploieşti Bacău Suceava Brăila Focşani Deva
490720

S.C. STEPANESCU PROD TEAM S.R.L.
EXECUTAM:
• Piese si subansamble pentru masini agricole;
• Axe cu caneluri si canale de pana;
• Roti dintate cu dinti drepti;
• Reductoare;
• Grupuri de transmisie cu sateliti;
• Roti de lant;
• Orice fel de piese pentru masini agricole.
• Executam piese pe baza de modele sau piesa uzata in regim de urgenta de la 1 - 30 zile.
Tel./fax: 0257.460,480, 0724.253.971, 0746.157.021
www.stepanescuprodteam.ro
(130225)

„Integramele, gimnastica unei minți sănătoase”

Elena Purice a câștigat premiul oferit de JA în cadrul concursului „Cuvinte norocoase” din luna septembrie.

ARAD. De ani de zile Elena Purice citește zi de zi Jurnal arădean și se delectează cu rubrica de cuvinte încrucișate. În această lună, plicul trimis de ea a fost cel câștigător în urma extragerii organizate de Jurnal arădean. „Integramele sunt pentru mine o gimnastică a minții. Până acum doi ani când am ieșit la pensie am fost profesoară de limba română și limba franceză, iar acum nu pot să nu mă delectez în fiecare zi cu careurile de integrame propuse de Jurnal arădean”, ne-a mărturisit cititoarea noastră. Mai mult, Jurnal arădean face parte din viața Elenei Purice dar și a prietenelor sale. „Suntem un grup de prietene și ne place foarte mult să dezbatem integramele din paginile ziarului și să vedem cine le rezolvă bine și cel mai repede. Este o activitate care ne ține mereu active”, a mai spus Elena Purice.

Despre conținutul ziarului câștigătoarea noastră nu a avut decât cuvinte apreciative: „Este un ziar cu conținut complex și citesc cu interes fiecare rubrică”. **JA-A.P.**

Elena Purice, câștigătoarea lunii septembrie FOTO: A.P.

Ședința de Birou Județean de la Lipova nu a fost deloc una liniștită FOTO: FAN

Decapitare în organizația PSD

Social-democrații din municipiu au rămas fără conducere, după ce Biroul Județean a decis schimbarea acesteia.

ARAD. Conducerea Organizației Municipale a PSD Arad a fost schimbată în bloc. Biroul Executiv Județean al PSD s-a reunit miercuri seară în ședință la Lipova, unde a decis că e momentul înlocuirii întregii conduceri a Organizației Municipale, membrii Biroului Județean declarându-se nemulțumiți de activitatea Organizației conduse de Laurențiu Hălmăgean.

> Când mi s-a propus să demisionez, evident că am refuzat
>
> **LAURENȚIU HĂLMĂGEAN**

„Am luat decizia de a schimba întreaga conducere a PSD din municipiu. A fost o decizie bazată pe nemulțumirea noastră vis-a-vis de activitatea organizației din ultima perioadă și am considerat că trebuie să o refacem acum, până când nu e prea târziu, pentru ca la alegerile parlamentare să avem cele mai bune rezultate. Nu s-a pus problema excluderii din partid a unor colegi, ci doar înlocuirea conducerii”, a spus Dorel Căprar, în cadrul unei conferințe de presă.

Demisie pentru Dorel Popa

Pe de altă parte, Laurențiu Hălmăgean a transmis un comunicat de presă în care a menționat: „Miercuri seara, în urma ședinței de Birou Județean, la care am participat dar nu am rămas până la final, s-a luat decizia, în lipsa mea, de a fi înlocuit, nestatutar, din funcția de președinte al Organizației Municipale a PSD Arad.

Informația mi-a parvenit prin intermediul presei fără ca decizia să îmi fi fost comunicată în mod oficial. În așteptarea motivării hotărârii, dorec să aduc câteva lămuriri. În urmă cu câteva luni mi s-a cerut de către Dorel Căprar să îmi înaintez demisia din funcția de președinte al Organizației Municipale pe motiv că acest post ar fi râvnit de către domnul Dorel Popa. În mod evident, după o muncă de un an și jumătate în care a trebuit să «sudez» o organizație dezbinată, organizație care, la alegerile locale și-a dublat numărul de consilieri locali față de cei doi aleși în 2008, când campania a fost coordonată de același Dorel Căprar. Am refuzat categoric”.

Promovări cu suspiciuni

Mai mult, Hălmăgean a afirmat că în PSD Arad s-au promovat persoane care nu aveau vreo legătură cu partidul și chiar „au fost susținute în trecut de către PDL”. „Nemulțumirea a fost cu atât mai mare cu cât Biroul Județean nu a fost consultat cu privire la nominalizările făcute pentru niciuna dintre funcțiile atribuite partidului, membrii PSD aflând din presă numele vehiculate”, mai spune Laurențiu Hălmăgean. **JA-A.P.**

Demitere fără statut

În ceea ce privește prevederile statutare, Laurețiu Hălmăgean a punctat: „În temeiul art. 31, lit. b din statutul PSD, suspendarea din funcție o poate dispune doar organismul care a ales președintele, respectiv Biroul Municipal și nicidecum Biroul Județean care are doar calitatea de a constata”. În acest moment conducerea interimară este asigurată de Marin Lupaș, urmând ca cel mai probabil după alegerile parlamentare să fie organizată și o Conferință de Alegeri pe municipiu.

Programe TV Vineri, 28 septembrie

TVR 1

07.00 Jurnal matinal
08.00 Jurnal matinal. Sport, Meteo
09.00 Legendele palatului. (serial, Coreea, 2010) Frumoasă, dar săracă, Dong Yi ajunge la palatul imperial, unde devine concubina regelui Sook–jong.
09.45 Legendele palatului
10.30 O dată'n viață
11.30 O dată'n viață . Partea a doua
12.30 Avocații schimbării
12.40 Legendele palatului. prințesa Ja Myung
13.20 Legendele palatului,
14.00 Jurnalul TVR.
14.45 e-FORUM. Un program dedicat informării și clarificării problemelor apărute în viața cetățeanului român în cursul procesului de integrare în UE.
15.15 Teleshopping
15.30 Tribuna partidelor parlamentare
17.00 Umbra Umbriei
17,35Legendele palatului
18.53 Jurnalul TVR

20.00 Jurnal plus. Răspunsurile zilei.
21.10 Amiralul. (Dramă, RUSIA, 2007) Rusia, anii 1917. Amiralul Alexander Kolciak este nu numai un adevărat erou, dar și un soț și tată exemplar. Într-o zi o întâlnește pe soția prietenului său cel mai bun, Ana, femeia de care se îndrăgostește, mai presus de rațiune! Revoluția din sufletul său coincide cu declanșarea revoluției bolșevice.
23.20Trădarea. (Thriller, SUA, 2003) Cu: Erika Eleniak, Adam Baldwin, Julie du Page
01.00 Moștenire clandestină. (R)
02.00 Ochi de cristal. (Thriller, Marea Britanie, ItaliA, 2004) Cu:Luigi Lo Cascio

PRO TV

07.00 Știrile Pro Tv.
10.00 Tanar si nelinistit. (r)
11.00 Ghidul secretelor. (r)
13.00 Știrile ProTv
13.45 Nu judeca dupa aparente! (drama, Canada, 2007) Monica Barrett este o văduvă și o judecătoare respectată, cu o fiică în vârstă de douăzeci și ceva de ani. După ce este numită în Curtea Supremă a Statelor Unite, ea îl întâlnește pe Jack Sullivan, un irlandez carismatic, care pretinde că este un viitor scriitor de succes. Adevărul este, de fapt, mult mai înfricoșător. Un criminal și un psihopat, Jack îi transformă Monicăi vacanța într-un adevărat coșmar. Monica se trezește acum în fața unei decizii dificile: să păstreze incidentul secret, sau să riște să facă totul public.
16.00 Tanar si nelinistit
17.45 Happy Hour
19.00 Știrile Pro Tv

20.30 3 zile de coșmar. (drama, SUA, Franța 2010) Lara Brennan este arestată sub acuzația că și-a ucis șeful, cu care avusese o altercație. Din câte se pare, fusese văzută la locul faptei și amprentele ei fuseseră găsite pe arma crimei. Soțul ei, John, își petrece câțiva ani buni încercând să o elibereze, dar nu reușește nicicum să dărâme probele strânse împotriva ei. Atunci când Lara dă semne că nu mai poate îndura detenția și faptul că este departe de familie, în special de fiul ei, John plănuiește să facă totul pentru a o ajuta să evadeze.
23.30 Infern de ziua îndrăgostiților. (thriller, SUA, 2009)
01.45 3 zile de cosmar. (r)

ANTENA 1

06.00 Observator
08.00 Matinal: DimiNeatza. cu Ruxandra Luca si Marian Duță
10.00 În gura presei. Mircea Badea realizează o nonconformistă revistă a publicațiilor sub titlul "În gura presei". Pe parcursul emisiunii el supune atenției telespectatorului cele mai interesante știri apărute în presa cotidiană, săptămânală și lunară. Deosebirea dintre programul pe care îl realizează Mircea și emisiunile pe aceeași temă ale altor televiziuni este că el este spontan, firesc și natural fără a introduce mecanic niște texte.
11.10 Vânătoarea de comori. (s.)
12.10 Reality-show: Mireasă pentru fiul meu
13.00 Observator
14.00 Reality-show: Mireasă pentru fiul meu
16.00 Observator
19.00 Observator. Sport

20.20 Film artistic
21.10 Film artistic
01.00 Film artistic
03.00 Film artistic. (r.)
04.30 Vânătoarea de comori. (r.) Cautarile pline de peripetii, pericole si aventuri de tot felul, de-a lungul si de-a latul pamantului,in urmarirea unor comori, a caror urma s-a pierdut in negura timpului. Investigatorii sunt Sydney Fox,o profesoara de istorie si pasionata exploratoare a secretelor lumii antice si asistentul sau Nigel Bailey, un englez inteligent si atragator. Cei doi sunt extrem de diferiti: la un pol o intalnim pe Sydney - dinamica, apriga, energica, gata in orice moment sa infrunte orice raufacator, iar la celalat pol il gasim pe Nigel...

HBO

06.00 Jocul se schimbă. Dramă, SUA, 2012. Regia: Jay Roach. Cu: Woody Harrelson, Julianne Moore, Ed Harris
07.55 Larry Crowne. Comedie, SUA, 2011. Regia: Tom Hanks. Cu: Tom Hanks, Julia Roberts
09.30 Nevastă de împrumut. Comedie, SUA, 2011. Regia: Dennis Dugan. Cu: Adam Sandler
11.25 Pe platourile de filmare
11.55 Mămici pentru Marte. Animație, SUA, 2011
13.25 Oare cum o reușî?. Comedie, SUA, 2011. Regia: Douglas McGrath.
14.55 Crulic - drumul spre dincolo. Documentar, România, 2011. Regia: Anca Damian.
16.10 Transfer de identitate. Acțiune, SUA, 2011. Regia: Duncan Jones.Cu: Jake Gyllenhaal
17.45 Mașini 2. Animație, SUA, 2011.
19.30 Filme și vedete

20.00 Hereafter: Dincolo de viață. Dramă, SUA, 2010. Regia: Clint Eastwood.Cu: Matt Damon, Cécile De France, Frankie McLaren, George McLaren, Jay Mohr
22.05 Orașul magic - Ep. 7
23.00 În derivă. Ep. 20. Dramă, România, 2010.
23.30 Ritualul. Thriller, SUA, 2011. Regia: Mikael Håfström. Cu: Anthony Hopkins, Colin O'Donoghue, Alice Braga, Ciarán Hinds, Rutger Hauer
01.20 Coșmarul de pe Elm Street. Horror, SUA, 2010. Regia: Samuel Bayer. Cu: Jackie Earle Haley, Kyle Gallner, Rooney Mara, Katie Cassidy, Thomas Dekker
02.55 Inamicii publici. Crime, SUA, 2009. Regia: Michael Mann

TVR 2

08,00 Un alt drum spre fericire **09,00** Confesiuni **10,10** Numai iubirea **11,45** Poate nu știai **12,00** Ora de business **13,00** Pescar hoinar **13,30** Sfinți și meserii Producător Cristina Andrei **14,35** Împreună în Europa! **15,50** Pastila de sănătate **16,00** Un alt drum spre fericire **17,00** Confesiuni **18,00** Campania Biblionet: Orăștie **18,15** Pescar hoinar **18,45** Matilda **20,30** Ora de business **21,30** D'ale lu' Mitică **22,30** Ora de știri **23,30** Unora le place... cu Florian Lungu și Mike Godoroja **0,30** Zona IT **01,00** Azi despre mâine doc. **01,30** Poveste din Vestul Sălbatic

AXN

08:50 Firma **09:45** Mesaje de dincolo Cu: Jennifer Love Hewitt **10:40** Vânătorii de comori **11:35** Lumea dispărută **12:30** NCIS: Los Angeles **13:25** Justiție militară **14:25** Mesaje de dincolo **15:20** Vânătorii de comori **16:15** Lumea dispărută **17:10** Firma **18:05** Justiție militară **19:05** NCIS: Los Angeles **20:00** Mesaje de dincolo **21:00** Misiune în lumea apelor (SF, SUA, 2008) Regia: Jean de Segonzac. Cu: James Brolin, Ian Somerhalder, Bettina Zimmermann **23:00** Minți criminale(Polițist, SUA, 2011) **00:00** NCIS: Anchetă militară

ANTENA 3

6.00 Știrile dimineții cu Nadina Câmpean și Marius Ioniță **10.00** Previziunile zilei cu Sabina Iosub **11.00** Se întâmplă în România cu Maria Coman **12.00** Știri **13.00** Se întâmplă în România cu Maria Coman **14.00** Știri **15.00** Esențial cu Alina Petrescu **17.00** 100 de minute cu Alessandra Stoicescu **18.45** La ordinea zilei cu Dana Grecu **20.30** Subiectiv cu Răzvan Dumitrescu **22.00** Vorbe grele cu Victor Ciutacu **23.00** Știri **00.00** Știri **01.00** Știri

PRIMA TV

08:30 Totul despre mame **09:00** Teleshopping **09:30** Dovada Cu: Gwyneth Paltrow, Anthony Hopkins, Jake Gyllenhaal Regia: John Madden **11:30** Teleshopping **12:00** Sport, dieta si o vedeta **12:30** Romania lui Gaita **13:00** Teleshopping **13:30** Focus Monden **13:45** Teleshopping **14:15** Iubiri Secrete **16:30** Totul despre mame **17:00** Curat, Murdar **18:00** Focus 18 **19:00** Focus Sport **19:30** Cireasa de pe tort **20:30** Mi-s baiatul de la tara **22:00** Iubiri Secrete **00:00** CSI: Crime si investigatii (ultimele episoade din sezon) **02:00** Focus (r) **03:00** Tradati in dragoste

CINEMAX

07:00 Un pumn de dinamită Cu: James Coburn **09:40** Un drum nou **11:30** Într-o zi cu soare Cu: Barbra Streisand **13:40** Terri **15:30** Preotul iubirii **17:10** Țărmul (Scurtmetraj, Marea Britanie, 2011) **17:45** Un drum nou **19:30** Viitorul (Dramă, Germania, 2011) **21:00** Născut pe 4 Iulie (Dramă, SUA, 1989) Cu: Tom Cruise **23:25** Pericolul din noapte (Comedie, Canada, 2012) **00:55** Războinicii cerului și ai pământului (Acțiune, China, 2003) **02:55** Dimineața morții (Horror, SUA, 2004) **04:35** Născut pe 4 Iulie (Dramă, SUA, 1989)

B1

10:00 Știrile B1 (direct) **11:00** Talk B1 (direct) cu Mihai Jurca **12:00** Știrile B1 (direct) **13:00** Știrile B1 (direct) **14:00** Talk B1 (direct) **15:00** Știrile B1 (direct) **16:00** Talk B1 (direct) **17:00** Știrile B1 (direct) **18:00** Știrile B1 (direct) **18:30** Aktualitatea B1 (direct) cu Andrei Bădin **20:00** La taifas (direct) cu Ion Cristoiu **21:00** Știrile B1 (direct) **22:00** Talk B1 (direct) cu Mihai Duță **23:00** (AP revista presei) Lumea lui Banciu (direct) cu Radu Banciu **00:00** Știrile B1

ACASĂ

06:00 Povestiri adevarate **07:00** Teleshopping **07:30** Reteta de acasa **07:45** Un colt de rai **08:45** Teleshopping **09:15** Dragoste la indigo **10:15** Teleshopping **10:45** Refugiul **11:45** Teleshopping **12:15** Abisul pasiunii **13:45** Teleshopping **14:15** Demon si inger **15:15** Reteta de acasa **15:30** Fructul oprit **16:30** Povești adevărate **17:30** Un colt de rai **18:30** Dragoste la indigo **19:30** Refugiul **20:30** Regina Sudului Cu: Kate del Castillo, Humberto Zurita, Rafael Amaya, Iván Sanchez **22:00** Povestiri de noapte **22:30** In numele iubirii **00:30** Povești adevărate **01:30** Demon si inger

PRO CINEMA

07:45 Casa de sticla **08:45** Secretele familiei Sambata **09:15** Doua acorduri **10:45** Happy Hour **12:15** Secretele familiei Sambata **13:00** Casa de sticla **14:00** Doua acorduri **15:00** Poza la minut **16:00** Jocurile iubirii **18:00** MASH **19:00** Poză la minut **20:00** Duelul In acest ultim film din celebra serie regizata de Sergiu Nicolaescu, ofiterul Moldovan trebuie sa rezolve cazul unui jaf rasunator la Banca Centrala de Credit din Bucuresti. Autorii au lovit fulgerator si au golit in intregime seiful principal. **22:15** Cu sange rece **00:15** Casa de sticla

DIVA

08.00 Soții de militari **09.00** Farmece **10.00** Crimele din Midsomer **12.00** Soții de militari **13.00** Anatomia lui Grey **14.00** Farmece **15.00** Întâlnire cu peripeții (THR, USA 2004) **17.00** Crimele din Midsomer **19.00** Soții de militari **20.00** Aproape legal **21.00** Eva (Drama, Romania 2009) **23.10** În așteptarea unui miracol (Drama 2009) **01.00** Cochetând cu dezastrul (Comedy, USA 1996) **03.00** Nevestele din New York **04.00** Farmece **05.00** Farmece

ANTENA 2

08:30 Incepe Bahmu **10:00** Rai da'buni **11:30** Show time **12:15** Familia Bundy **12:45** Teleshopping **13:15** La tinta **13:30** Agentul VIP (reluare) **15:30** Dincolo de aparente (emisiune realizata de Florentina Fantanaru) **17:00** Trăiește sănătos (emisiune realizată de Simona Bălănescu) **18:30** Show time **19:30** Romanii stiu sa rada **21:10** Agentul VIP (emisiune realizata de Cristian Brancu) **23:00** Codul lui Oreste (emisiune realizata de Oreste Teodorescu) **00:30** Familia Bundy / Married with children (sitcom, SUA) **01:00** Show time Best of

M1

06:55 Dimineața **09:00** Știri **09:15** India (s) **10:00** Fabry-show **11:20** Prietenul familiei **13:01** Știri **13:25** Cultura rromilor **13:55** Șansă **14:30** Patru spirite **15:25** Viață italiană (s) **16:15** Prințul (s) **17:25** MM **18:40** Heartland (s) **19:30** Rămâi în picoare! **20:30** Știri **21:15** Poanta de vineri **22:10** Câte-o bucată **23:10** Seara **23:45** Serialul (s) **24:20** Noi doi (comedie Anglia)

REDACȚIA NU ȘI ASUMĂ RESPONSABILITATEA PENTRU EVENTUALELE SCHIMBĂRI

DISCOVERY

06:00 Motocicletele americane Motocicleta Jeanette Lee **07:00** Secundele dinaintea dezastrului **08:00** Cum se fabrică ? Urmărim uimitoarele procese prin care se produc piese de mobilier în miniatură, locomotive de grădină cu aburi, vehicule pe pernă de aer și biciclete care se pot plia. **10:00** O pradă mortală **12:30** Mașini pe alese **15:00** Codul genetic **16:00** Top Gear **18:00** Tehnici esențiale de supraviețuire **20:00** Whiskey în afara legii **22:00** Fenomene stranii **23:00** Fenomene stranii **00:00** Forțe dezlănțuite

Lecturarea JA, un ritual

Câştigătorii „Premiilor de fidelitate" din septembrie ne spun de ce le place să citească Jurnal arădean.

Câştigătorii „Premiilor de fidelitate Jurnal Arădean" din septembrie FOTO: ANDREEA PINTEA

ARAD. Jurnal arădean i-a premiat, ieri, cu câte 150 de lei pe cei mai norocoşi dintre cititorii săi fideli. Premiile i-au bucurat pe toţi câştigătorii concursului nostru de fidelitate, dar au avut o semnificaţie specială pentru doi dintre ei: Emilia Dariciuc din Monoroştia, care săptămâna aceasta, pe 25, şi-a sărbătorit ziua de naştere, şi arădeanul Teodor Breharu, care se pregăteşte de aniversare pe 10 octombrie. Fiecare dintre cei doi ne-au mărturisit că cel puţin o parte din banii oferiţi de Jurnal arădean vor fi cheltuiţi pentru a-şi face câte un cadou.

Şi Adelina Lugojan va folosi premiul de fidelitate tot pentru un cadou destinat fiicei sale, Anca Vidican, baschetbalistă precum Monica Brosovsky, cea care i-a purtat noroc la extragere. Mihai Moţ are, de asemenea, în plan să-i facă „un cadou la muiere" dacă nu de altceva, măcar pentru faptul că ea e titulara câştigului la concursul nostru de fidelitate. Radu Boicu din Şofronea va folosi cei 150 de lei pentru a urma un curs de iniţiere în arta fotografică, aceasta fiind una dintre pasiunile sale. Familia Moroşan din Semlac va investi premiul oferit de Jurnal arădean în... lemne de foc pentru la iarnă, în timp ce Teodor Dudaş şi-a propus să cumpere tot felul de alimente şi delicatesuri pe care nu-şi permite să le aibă pe masă.

DIANA DUŢU
diana.dutu@informmedia.ro

Fidelitate sută la sută

ARAD. În ceea ce priveşte Jurnal arădean, ziarul lor preferat, cititorii noştri ne-au explicat de ce continuă să se aboneze.

„Sunt abonată de când mă ştiu şi aştept Jurnal arădean cu nerăbdare, în fiecare zi. E un adevărat ritual ca, după ce-mi termin treburile, să citesc ziarul. De-abia aştept să vină acest moment al zilei! Îmi place foarte mult să citesc Jurnal arădean!" - mărturiseşte Maria Turcuş.

„Până acum, suntem foarte mulţumiţi de cum merg treburile cu ziarul, mai ales că e a treia oară când câştigăm la «Premiile de fidelitate». Ne place ziarul, îl studiem cu atenţie, să vedem ce se mai întâmplă în judeţ, în ţară şi în lume. Eu citesc mai mult articolele politice, dar nevastămea nu se culcă până nu citeşte tot ziarul" - povesteşte Mihai Moţ.

COMENTARIU

Simion Todoca

Craii de curte constituţională

Respingerea repunerii lui Vasile Blaga în fruntea Senatului de către Curtea Constituţională nu a fost decât o şmecherie menită să fie folosită pe post de argument de către PDL, Traian Băsescu şi mama comisarilor europeni. Madam Reding, dimpreună cu Barroso, vor avea o dovadă de netăgăduit că, iată, Traian Băsescu este campionul democraţiei, neintervenind sub nicio formă în favoarea partidului său, iar acuzele referitoare la politizarea Curţii Constituţionale şi folosirea ei pe post de unealtă sunt false. Dimpotrivă, vor spune vajnicii apărători ai statului de drept, Ponta şi Crin Antonescu au fost cei care, prin presiuni şi ameninţări au încercat să subjuge acest bastion al dreptăţii irefutabile. Acesta a fost, de fapt, substratul contestaţiei de formă depusă de pedeliştii. Blaga ştie foarte bine că, în primul rând, termenul pentru depunerea contestaţiei expirase demult şi, la urma urmei, nu îl durea nici măcar în epicondil de această funcţie.

> Judecătorii de la CCR le-au dat mură-n gură USL-iştilor, care ori nu au vrut ori nu au ştiut să câştige

Revenind la politizarea Curţii Constituţionale, USL-iştii s-au comportat la modul absolut execrabil faţă de judecătorii de acolo, care le-au dat mură în gură tot ce le trebuia ca să facă din epoca Băsescu o simplă amintire. Fie din prostie, fie din complicitate a unei părţi din USL cu Traian Băsescu, oamenii lui Ponta şi Crin nu au ştiut sau nu au vrut să folosească portiţele lăsate larg deschise de către judecători, nişte oameni pragmatici care aveau convingerea că domnia lui Băsescu se apropie de sfârşit. Riscându-şi pielea, inclusiv unii dintre cei puşi de către el şi de către PDL au fost gata să le asigure puciştilor o victorie fără emoţii, însă aceştia au făcut prostii peste prostii, iar când au văzut că, din cauza neputinţei lor, pierd o bătălie gata câştigată, i-au atacat cu o totală lipsă de caracter tot pe ei. Adică, după ce nu au ştiut fructifica toate mijloacele legale puse la îndemână de către acei oameni, i-au atacat la modul cel mai murdar pentru că au refuzat să le ofere victoria prin decizii ilegale. După aceasta, evident că acei oameni nu au mai putut rezista şantajului şi s-au supus şantajistului care, măcar, le asigură liniştea şi îi fereşte de puşcărie...

simion.todoca@informmedia.ro

Expoziţie jubiliară Ioan Tolan

ARAD. În perioada 2-31 octombrie, la Galeria Naţională de Artă „Delta", va fi deschisă expoziţia jubiliară a sculptorului Ioan Tolan.

Expoziţia marchează aniversarea, la 85 ani, a sculptorului Ioan Tolan, artist reprezentativ, membru al Uniunii Artiştilor Plastici - filiala Arad.

Expoziţia reuneşte lucrări de sculptură, grafică şi colaj artistic, o colecţie de artă vizuală, precum şi un material ilustrativ deosebit compus din miniaturi color şi scrisori ale pictorului olandez T.J. Tuinstra din Franeker. Materialul datează în urma unei relaţii dintre cei doi artişti (timp de 24 de ani).

Vernisajul expoziţiei va avea loc marţi, 2 octombrie, de la ora 18.00, la Galeria Naţionala de Artă „Delta" Arad.

JA-V.F.

Artistul plastic Ioan Tolan FOTO: FAN

La parafarea înfiinţării alianţei FOTO : FAN

Arădenii ARD, sâmbătă, la Palatul Parlamentului

ARAD. Sâmbătă, la Palatul Parlamentului, va avea loc lansarea oficială a Alianţei România Dreaptă (ARD), în cadrul căreia vor fi prezentate platforma şi programul de guvernare. Reamintim că din Alianţă fac parte PDL, PNŢCD, Forţa Civică, partid preluat de Mihai Răzvan Ungureanu, ca vehicul electoral pentru Iniţiativa Civică de Centru Dreapta, Fundaţia Creştin Democrată şi Noua Republică, deşi nu a reuşit să se înscrie ca partid politic. Vor participa delegaţii ale formaţiunilor componente ale alianţei din toate judeţele ţării. De la Arad vor fi prezenţi 30 de pedeliştii, între care preşedintele Gheorghe Seculici, preşedintele CJA, Nicolae Ioţcu, primarul Aradului, Gheorghe Falcă, primari din judeţ şi parlamentarii.

De la Noua Republică, din câte ştim, singurul arădean va fi preşedintele pe ţară, Mihail Neamţu, iar de la PNŢCD, nimeni. Cât despre Forţa Civică, printr-un comunicat suntem anunţaţi că această formaţiune există şi în Arad şi va deplasa la Bucureşti o delegaţie de şase membri. **JA-S.T.**

Ghiozdane şi rechizite

ARAD. Consilierul municipal Glad Varga, împreună cu tinerii democrat-liberali din Colegiul 1 şi deputatul Lucian Riviş Tipei au iniţiat acţiunea „Ghiozdane şi rechizite pentru elevi din municipiul Arad". Într-o primă fază, au fost vizaţi elevii (aproximativ 50) din două cartiere arădene, Grădişte şi Micălaca, de la şcolile generale nr. 12 şi 13.

„Este o acţiune care sperăm să devină, asemenea altor proiecte care îi vizează pe elevi, o tradiţie. Am încercat prin această acţiune să venim în sprijinul elevilor cu posibilităţi materiale reduse şi să oferim ghiozdane şi rechizite de care au nevoie la acest început de an şcolar", afirmă Glad Varga, consilier municipal MC-L. **JA-S.T.**

S-au împărţit ghiozdane FOTO: FAN

Tipei dezaprobă „campania vocală"

Deputatul arădean îi compară pe cei de la USL cu microbiştii care dau sfaturi.

Lucian Riviş Tipei FOTO: JA

ARAD. Deputatul Lucian Riviş Tipei dezaprobă „campania vocală pe care reprezentanţii USL o fac în mass-media, în loc să vină în faţa cetăţenilor cu realizări concrete. Aproape zilnic primim sfaturi din partea unora sau a altora, cum ar trebui gestionată ţara, judeţul sau municipiul. Din păcate sunt doar sfaturi, pentru că în cele aproape cinci luni de guvernare USL n-a făcut decât rău ţării. Acele măsuri sociale cu care se laudă USL sunt fie măsuri preconizate de fosta guvernare, cuprinse deja în buget şi pe care actuala guvernare doar le aplică, fie măsuri populiste, prin care se iau bani dintr-o parte şi se pun în cealaltă, pentru a satisface nevoile unor clase sociale sau profesionale în detrimentul altora".

Deputatul arădean îi compară pe cei de la USL cu „profesioniştii" din galerie, de la fotbal, care „de la gardul peluzei „ştiu" mai bine decât fotbaliştii ce trebuie făcut, dar în momentul în care sunt puşi în situaţia de a juca efectiv nu ştiu de fapt să dea nici cu piciorul în minge. Orice promisiune financiară, că vorbim de investiţii, de acordarea unor ajutoare, de creştere a unor indemnizaţii, trebuie să aibă la bază sursa de finanţare. N-am auzit pe niciun reprezentant USL să spună concret sursa de finanţare. Doar vorbe, sfaturi şi încercări de manipulare a populaţiei", a completat Lucian Riviş Tipei, dându-l exemplu pe PSD-istul Flavius Măduţa, care, spune el, „săptămânal face promisiuni frumoase, dar fără suport real".

> Orice promisiune financiară trebuie să aibă la bază sursa de finanţare
> LUCIAN RIVIŞ TIPEI

JA-S.T.

Ameninţarea vine din ţevi

Un imobil de pe o stradă din zona centrală a municipiului bate recordul la intervenţiile echipei de la Compania de Apă Arad.

Au căutat soluţiile unei probleme ce se repetă cu exasperare FOTO:JA

ARAD. Strada Cloşca nr.14. O casă în centrul Aradului, lângă Piaţa Mică, un imobil cu istorie, cu spaţii comerciale la demisol, cu apartamente elegante. Totul e frumos până în ziua fatală. Şi au fost, în ultima perioadă, nu mai puţin de 14 asemenea zile în care dejecţiile au ieşit afară prin canalizare, au umplut aceste apartamente, inclusiv la etajul întâi şi au transformat totul în dezastru. Telefoane peste telefoane, sesizări scrise şi verbale, intervenţii ale echipelor de la Compania de Apă Arad şi pentru o scurtă vreme totul reintra în normal. După o igienizare a casei ca la carte, confortul era din nou cuvântul de ordine. Până la următoarea răbufnire.

Nicio soluţie

Unul dintre proprietarii exasperaţi de repetabilitatea situaţiei, Adrian Vlai, aflat ieri pentru a paisprezecea oară în situaţia de a chema echipa de intervenţie de la Compania de Apă Canal, a decis să facă publică situaţia de la casa de la nr.14. „De fiecare dată când a venit câte o echipă am primit alte soluţii pentru rezolvarea situaţiei. Am spart acolo unde mi s-a spus, şi erau plăci de granit prin care ieşise mizeria, şi nu am găsit nici măcar o ţeavă, am refăcut totul şi nimic... După o vreme situaţia se repetă. Este inadmisibil ca în secolul XXI, în mijlocul oraşului, să treci prin asemenea situaţii şi nimeni să nu poată măcar să îţi dea o explicaţie logică care să ducă şi la o soluţie. De la 1 septembrie am pierdut un chiriaş pentru că se săturase să tot cureţe mizeria din spaţiul închiriat", spune exasperat proprietarul.

Una din cauze, consideră el, ar fi reţeaua de canalizare menajeră de pe străzile Cloşca şi Mihai Viteazul (casa e situată pe colţ), care e foarte veche. „Cred că efectiv nu mai poate face faţă, e subdimensionată" concluzionează el.

Salvarea vine din viitor

Echipa de la Apă Canal care fusese la faţa locului ieri dimineaţă a rezolvat, pentru moment situaţia. „A fost verificat racordul dintre canalizarea menajeră şi imobil şi era curat. Probabil e vorba de o subdimensionare a reţelei interioare. Am stabilit un plan de muncă împreună cu proprietarul şi cred că vom rezolva situaţia", a precizat Bruno Biringer, purtătorul de cuvânt al Companiei de Apă Canal. Cât despre cele două străzi, ele sunt cuprinse în planul de reabilitare a reţelei menajere din oraş şi, spune reprezentantul Companiei, de anul viitor vor intra în şantier. Până atunci, singura speranţă a proprietarului este să nu mai aibă de-a face cu echipele de intervenţie de la Apă Canal. **JA-M.A.**

Multe sesizări

Pe cele două străzi problemele sunt de mai multă vreme, numărul solicitărilor la Compania de Apă este destul de mare, motiv pentru care au şi fost trecute în planul de reabilitare.

Armistiţiu în războiul listelor de candidaţi PDL

Biroul Municipal va desemna candidaţii pentru colegiile din municipiu, iar Seculici spune că aceasta nu schimbă datele problemei.

ARAD. În ciuda previziunilor, şedinţa BPJ al PDL, de joi, nu a fost deloc una cu scântei. Din 49 de membri, au fost prezenţi 30 (cinci au absentat motivat) iar aceştia au votat, în unanimitate, pentru ca Organizaţia municipală să-şi desemneze candidaţii pe cele trei colegii de deputat din municipiu şi candidatul pentru Senat, precum şi strategia pentru alegerile din toamnă.

Totodată, au validat propunerile de candidaţi pentru colegiile din judeţ. Cu votul tuturor celor prezenţi, s-au aprobat următoarele candidaturi: Colegiul 5-Eusebiu Pistru, Colegiu 6-Marius Göndör, Colegiul 7-Iustin Cionca, iar pentru Senat - Gheorghe Feieş (Colegiul nord) şi Constantin Traian Igaş (Colegiul sud). În termen de 10 zile va fi nominalizat şi validat şi candidatul pentru Colegiul 4 de deputat. În acest sens, a fost desemnată o echipă, care îi are în componenţă pe Gheorghe Seculici, Gheorghe Falcă, Nicolae Ioţcu şi Călin Bibarţ, pentru a identifica şi nominaliza candidatul cu cele mai mare şanse pentru Colegiul 4. În cursul săptămânii viitoare, va fi convocată o şedinţă a Biroului Permanent Municipal, urmând ca membrii acestui for să desemneze candidaţii la alegerile parlamentare pentru colegiile de municipiu.

Seculici: nu s-a schimbat nimic

Preşedintele PDL Arad, Gheorghe Seculici, a declarat că decizia nu schimbă cu nimic datele problemei, ci, dimpotrivă, validează din nou lista cu propunerile de candidaţi trimisă la Bucureşti. „BPJ a validat încă o dată lista de propuneri trimisă la Bucureşti cu aprobarea majorităţii acestuia. Nu se schimbă nimic, eu figurez în continuare ca propunere pentru colegiul senatorial din municipiu, iar candidaturile pe aceste colegii, ca şi toate celelalte, trebuie aprobate de către comisia naţională", spune Seculici.

Cu alte cuvinte, reproşurile că lista trimisă la Bucureşti nu a fost aprobată în cadrul unei şedinţe, ci doar cu acceptul majorităţii membrilor BPJ, nu îşi mai au obiectul. Din punctul nostru de vedere, este doar un armistiţiu, bătălia finală urmând să se dea la comisia de etică a Monicăi Macovei. **JA-S.T.**

Macovei şi Blaga vor decide FOTO : FAN

Dorel Căprar FOTO:JA

„CJA plăteşte bani grei pe avocaţi"

ARAD. Preşedintele PSD Arad, Dorel Căprar, a solicitat Consiliului Judeţean o informare cu privire la sumele alocate de CJA caselor de avocatură pentru servicii de consultanţă juridică. „Bănuielile noastre au fost confirmate - prin serviciile de consultanţă juridică sunt cheltuiţi foarte mulţi bani publici. În condiţiile în care CJA are angajaţi juriști, sumele de bani cheltuite pentru reprezentare juridică mi se par exagerate", a spus copreşedintele USL, Dorel Căprar, consilier judeţean.

Contractele angajate de CJA, potrivit documentelor USL, depăşesc, fiecare în parte, câteva zeci de mii de lei, sau chiar sute.

„Sunt convins că pus în faţa acestor cifre, Nicolae Ioţcu va spune că CJA a încheiat contracte pe sume mari de bani şi avea nevoie de consultanţă juridică. De acord, dar numărul mare al contractelor semnate şi sumele foarte mari de bani nu se justifică, mai ales că CJA are angajaţi propriii juriști. Să înţelegem că aceştia sunt incompetenţi? Eu nu cred că sunt. Acest exemplu arată duplicitatea PDL: când este vorba despre cetăţeni, au decis că se impune austeritatea, când este vorba despre propriile interese, se împrăştie banii cu două mâini. Pentru a evita astfel de situaţii anormale, Guvernul a emis o ordonanţă de urgenţă, Ordonanţa de Urgenţă nr. 26 din 2012 din 6 iunie, prin care se interzice instituţiilor publice care au departamente juridice să semneze contracte de consultanţă juridică. Ordonanţa este aplicabilă din 9 august, cele mai multe contracte au fost semnate de CJA în lunile iunie-iulie! Este un semn că CJA s-a grăbit să semneze contractele pentru a nu intra sub incidenţa ordonanţei", a spus Dorel Căprar. **JA-A.P.**

POSDRU aruncă firmele în aer

Planificarea unui buget sau încheierea de contracte, toate au fost date peste cap de suspendarea finanţării POSDRU.

Fondurile europene nu mai specializează forţa de muncă FOTO: FAN

ARAD. Suspendarea plăţilor europene pe axa POSDRU - Proiecte Operaţionale Sectoriale pentru Dezvoltarea Resurselor Umane, a căzut ca un trăznet pentru majoritatea firmelor care aveau în derulare un astfel de proiect. Problemele au apărut în mod special atunci când s-a pus problema onorării contractelor semnate deja cu formatorii din diverse sectoare, formatori ce îşi făcuseră partea lor de servicii, însă nu mai putea fi plătiţi, întrucât firmele ce derulau proiectul nu mai primeau banii europeni.

„Sistarea finanţărilor a dus la dificultăţi economice majore în mod special pentru beneficiarii proiectelor. În multe cazuri s-a ajuns la popriri pe conturi sau alte măsuri de executare silită, întrucât firmele, ONG-urile sau asociaţiile au intrat într-un cerc vicios. Contractele încheiate cu statul nu au mai fost onorate şi s-a ajuns în blocaj financiar. Există chiar şi fundaţii sau asociaţii care au fost nevoite să îşi suspende activitatea întrucât resursele financiare nu mai puteau acoperi costurile tot mai mari. Un contract de finanţare care nu se respectă poate fi fatal pentru beneficiari", ne-a explicat Mihaela Breaz, director executiv al Consiliului Naţional pentru Întreprinderi Private Mici şi Mijlocii Arad.

Pentru a găsi oarecum o cale de ieşire din situaţia dificilă a dobânzilor, majorărilor şi penalizărilor care curg cu fiecare zi, CNIPMMR Arad a iniţiat un demers legislativ. „Am întocmit un proiect prin care să se poată şterge penalizările şi majorările acelor companii care din cauza suspendării finanţării pe POSDRU nu au putat să îşi achite restul obligaţiilor fiscale. Proiectul a ajuns la Bucureşti, iar în perioada următoare vom găsi o formulă pentru a-l prezenta fie primului-ministru, fie comisiilor de specialitate din Parlament", a mai spus Breaz.

O altă încercare de deblocare a situaţiei aparţine Academiei de Advocacy, care îşi va prezenta astăzi public demersul.

ANDREEA PINTEA
andreea.pintea@informmedia.ro

Patru proiecte la Cameră

Camera de Comerţ are în acest moment patru proiecte, două în calitate de solicitant şi două în calitate de partener, implementate prin Programul Operaţional Sectorial Dezvoltarea Resurselor Umane. Deşi valoarea proiectelor este de zeci de milioane de lei, „CCIA Arad nu înregistrează în acest moment întârzieri semnificative la plata cheltuielilor eligibile solicitate spre rambursare", după cum ne-a informat preşedintele Nicolae Băcanu.

UNDE MERGEM în Arad

CINEMA

CINEMATOGRAFUL „DACIA"

„Dansul dragostei 4: Revoluţia" (SUA), orele 16:00, 18:00, 20:00.

CINEMA CITY ATRIUM

- Baiatu' tatii, ora 18:00
- Brutele, ora 21:20
- Campania, orele 16:20, 18:10, 22:10
- Clopoţica şi secretul aripilor – 3D, orele 14:00, 15:40, 17:20
- Cursă fără frâne, orele 13:30, 15:40, 17:50, 19:50, 21:50
- Dansul dragostei 4: Revoluţia – 3D, orele 13:20, 17:30, 19:30, 21:30
- Despre oameni şi melci, orele 14:20, 16:20, 20:40, 22:40
- Din dragoste pentru Roma, ora 18:20
- Epoca de gheaţă 4: Continente în derivă – 3D, ora 15:20
- Eroi de sacrificiu 2, orele 17:30, 19:40
- Extra' pază-n cartier, ora 17:00
- În afara legii, ora 22:00
- Întoarcerea, orele 14:10, 19:20, 21:30
- Justiţie la limita legii, orele 14:30, 16:50, 19:10, 21:40
- Loveste şi fugi, orele 13:40, 15:50, 20:20, 22:30
- Neînfricată – 3D, orele 13:40, 15:50
- Neinfricată – digital, ora 13:00
- Resident Evil: Răsplata – 3D, orele 18:10, 20:10, 22:10
- Ted, orele 15:10, 20:00
- Terapie de cuplu, orele 14:40, 19:10

CINEMA CITY GALLERIA

- Băiatu' tatii, ora 19:00
- Brutele, ora 21:30
- Campania, orele 18:10, 18:40, 22:40
- Clopotica şi secretul aripilor – 3D, orele 13:10, 14:50, 16:30
- Cursă fără frâne, orele 14:50, 17:00, 19:00, 21:00
- Dansul dragostei 4: Revoluţia – 3D, orele 20:00, 22:00
- Din dragoste pentru Roma, ora 15:00
- Epoca de gheaţă 4: Continente în derivă – 3D, orele 13:00, 15:00
- Eroi de sacrificiu 2, orele 16:30, 20:30
- Extra' pază-n cartier, orele 14:20
- În afara legii, ora 21:20
- Justiţie la limita legii, orele 15:10, 17:30, 19:50, 22:10
- Loveste şi fugi, orele 17:10, 19:20
- Neînfricată - 3D dublat, ora 14:40
- Neînfricată - 3D subtitrat, ora 16:50
- Resident Evil: Răsplata – 3D, orele 16:50, 18:50, 20:50, 22:50
- Terapie de cuplu, orele 13:40, 15:50, 18:00, 20:20, 22:30

Caragiale

Teatrul Clasic „Ioan Slavici" Arad vă aşteaptă duminică seara la întâlnire cu comedia lui Caragiale. În sala Studio, de la ora 19, puteţi vedea una dintre capodoperele marelui dramaturg: „Conu Leonida faţă cu reacţiunea" (Nu te mai culca cu faţa-n sus). Regia spectacolului este semnată de cunoscutul actor Doru Nica iar scenografia îi aparţine regizorului Laurian Oniga. FOTO: FAN

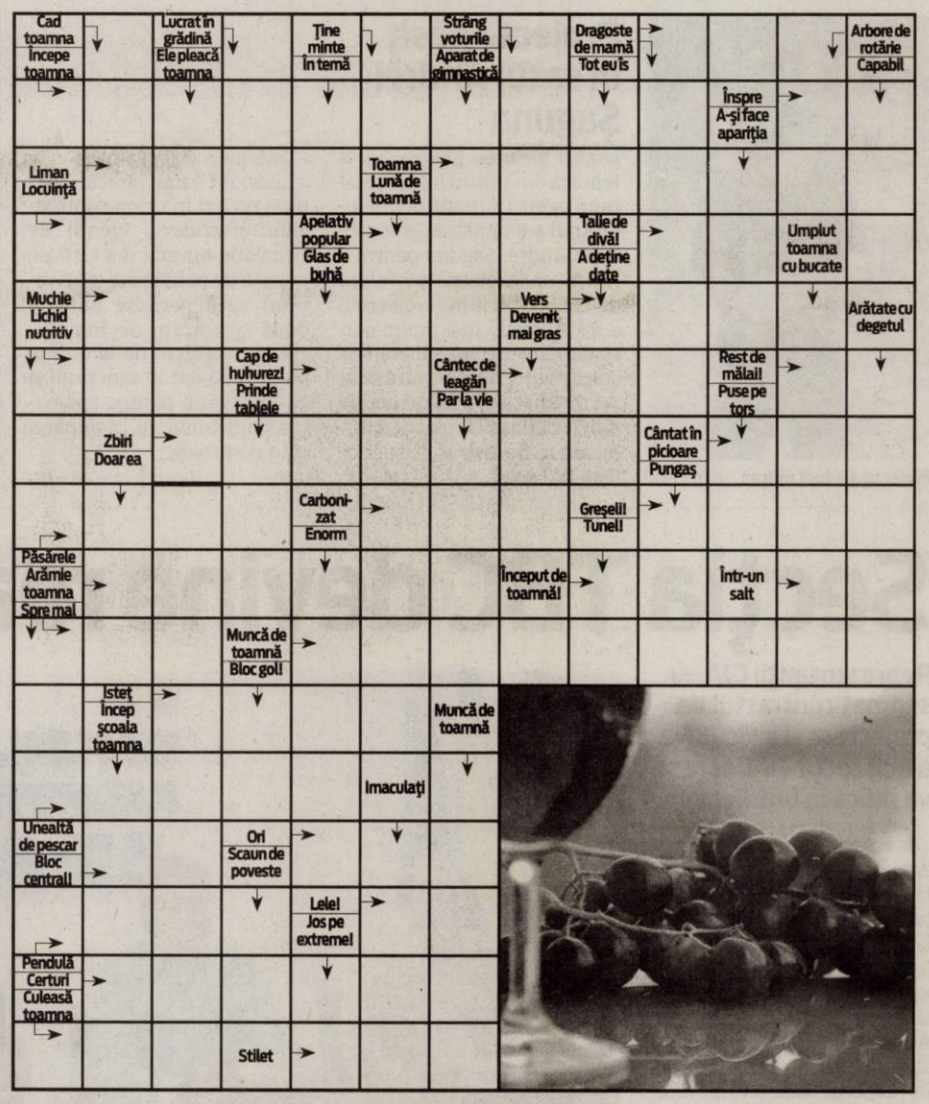

TEATRE

TEATRUL CLASIC „IOAN SLAVICI"

- „Dovada", de David Auburn. Regia – Alexandru Berceanu (sâmbătă, 29 septembrie, ora 19, sala mare)
- „Conu Leonida faţă cu reacţiunea" (Nu te mai culca cu faţa-n sus), după I. L. Caragiale. Regia – Doru Nica (duminică, 30 septembrie, ora 19, sala Studio)

TEATRUL DE MARIONETE

- Pinocchio", după Carlo Collodi, regia Radu Dinulescu (duminică, 30 septembrie, ora 11)

EXPOZIŢII

- Galerile de Artă „Delta": „Punctul dincolo de limite", expoziţie retrospectivă Nicolae Laurian Popa (9-17)
- Galeria de Artă „Alfa" (B-dul Revoluţiei, nr. 90): „Târg de artă, Arad 2011" (9-17).

SOLUŢIA INTEGRAMEI DIN NUMĂRUL PRECEDENT

T ■ O ■ C ■ CUM ■ A ■ CARPIENE ■ ALBE ■ ROTULA ■ HIOID ■ ASIA ■ TIBIA ■ LI ■ IB ■ OI ■ UL ■ FA ■ PE ■ ALCAN ■ RI ■ C ■ NETE ■ PERONEU ■ FETE ■ IT ■ ES ■ RT ■ I ■ MLADITA ■ MOI ■ ICOANE ■ SLABIT ■ II ■ IAC ■ RODI ■ LR ■ LEAC ■ A ■ LA ■ DREN ■ NOE ■ SI ■ VERSATI

AZI LA CINEMATOGRAFUL

CINEMA DACIA

Al patrulea film din seria „Step Up" FOTO: FAN

„DANSUL DRAGOSTEI 4: REVOLUŢIA"

Prieteni din copilărie, Sean şi Eddy sunt chelneri în elegantul hotel Dimont din Miami Beach, deţinut de necruţătorul antreprenor Bill Anderson. În timpul liber, ei conduc o trupă de rebeli, cunoscută sub numele de „The Mob", un grup de dansatori, muzicieni şi artişti avangardişti, care fascinează publicul cu spectacole fenomenale. Reprezentaţiile ilegale ale trupei atrag atenţia fiicei lui Anderson, Emily, ea însăşi o dansatoare talentată.

AZI LA CINEMATOGRAFUL

CINEMA CITY ATRIUM

Un film cu Bradley Cooper, Kristen Bell, Dax Shepard FOTO: FAN

„LOVEŞTE ŞI FUGI"

Charlie Bronson, un şofer care fusese implicat în jafuri, fuge din programul de protecţie a martorilor pentru a o duce pe iubita lui la Los Angeles, unde aceasta nu trebuie să piardă slujba la care visase toată viaţa. Călătoria lor devine comic de periculoasă când se trezesc urmăriţi de agenţii federali conduşi de Tom Arnold, dar şi de foştii interlopi cu care lucra Charlie, conduşi de Bradley Cooper.

VĂ INVITĂM LA...

„Pinocchio" în 3D la Marionete

Secţia Marionete a Teatrului Clasic „I.Slavici" prezintă duminică, la ora 11, spectacolul „Pinocchio".

Micii spectatori se vor întâlni cu Pinocchio FOTO: FAN

ARAD. Spectacolul „Pinocchio", după Carlo Collodi, a avut premiera în cadrul ediţiei 2012 a Festivalului Internaţional de Arta Animaţiei EuroMarionete, fiind una dintre acele producţii care au făcut cunoscut numele instituţiei arădene peste tot în ţară şi chiar şi în străinătate prin tehnica revoluţionară folosită. Este vorba despre îmbinarea dintre mânuirea marionetelor cu fire şi tehnica filmului 3D, descoperită de regizorul Radu Dinulescu şi de scenograful Armand Richelet Kleinberg şi utilizată pentru prima oară la realizarea spectacolului „Tovarăşul de drum" de Hans Christian Andersen.

Scenariul şi regia spectacolului „Pinocchio" sunt semnate de Radu Dinulescu, scenografia, muzica şi imaginile 3D sunt realizate de Armand Richelet Kleinberg, costumele de Sanda Mitache, decorul şi marionetele de Ioan Pitic. Din distribuţie fac parte Cristian Bordaş, Carmen Mărginean şi Adina Doba.

„Poate una dintre cele mai potrivite poveşti pentru a împleti universul real cu cel virtual, cel al păpuşilor de lemn, cu virtualitatea visului ce doreşte a deveni realitate", declara regizorul Radu Dinulescu. JA-V.F.

FILME ÎN WEEKEND LA TV

SÂMBĂTĂ

- Inventarea minciunii (CINEMAX, ora 19.20); • François Villon, poetul vagabond I (PRO CINEMA, ora 20.00); • Pasiune imposibilă (EUFORIA, ora 20.00); • Moliere (TVR 1, ora 20.25); • Armă biologică (PRIMA, ora 20.30); • Tatăl-fantomă (HBO, ora 20.30); • În bătaia focului (TVR 2, ora 20.30); • Scăpaţi de Smart! (PRO TV, ora 20.30); • Matinal cu scandal (HBO COMEDY, ora 21.15); • Cu orice preţ (ROMANTICA, ora 21.30); • Incredibilul Hulk (DIGI FILM, ora 21.50); • Tarzan – omul maimuţă (PRO CINEMA, ora 22.00); • Clinica (UNIVERSAL CH., ora 22.00); • Cuibul salamandrelor (TVR 3, ora 22.00).

DUMINICĂ

- În aşteptarea unui miracol (DIVA UNIVERSAL, ora 17.10); • Pistruiatul: Evadarea (ANTENA 1, ora 17.30); • Harry Potter şi Talismanele Morţii, partea a II-a (HBO, ora 17.35); • Dansul dragostei 3 (DIGI FILM, ora 18.10); • François Villon, poetul vagabond II (PRO CINEMA, ora 20.00); • Ducesa (DIGI FILM, ora 20.00); • Dragoste interzisă (NAŢIONAL, ora 20.15); • În bătaia focului II (TVR 2, ora 20.25); • Bomba zilei (TVR 1, ora 20.25); • Din Paris, cu dragoste (PRO TV, ora 20.30); • Şah la regină (CINEMAX, ora 21.00); • Oameni şi şoareci (MGM, ora 21.00); • Verdict sub ameninţare (TV 1000, ora 21.00).

CĂRŢI NOI ÎN LIBRĂRII

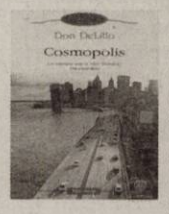

• „COSMOPOLIS" DE DON DELILLO

„Cosmopolis " povesteşte o zi din viaţa lui Eric Packer, un magnat multimiliardar care încearcă să traverseze Manhattanul în limuzină, ca să se tundă la vechea frizerie unde mergea împreună cu tatăl său în copilărie. Călătoria se desfăşoară cu dificultate, din cauza blocajelor în trafic provocate de o vizită a preşedintelui Statelor Unite, iar Eric are ocazia să mediteze, s-ar spune, la viaţa sa, la viitorul sau nimicnicia lumii, însă atmosfera devine încarcată, claustrofobică şi curând au loc o serie de evenimente care-i transformă ziua într-o coborâre halucinantă în infern.

• „TAVERNA DE PE MALUL SENEI" DE GEORGES SOMENON

Înaintea execuţiei sale, condamnatul la moarte Jean Lenoir îi mărturiseşte comisarului Maigret că a fost martorul unei crime petrecute la Paris şase ani mai devreme şi că mai apoi l-a santajat pe asasin împreună cu partenerul său, Victor. Însă, la un moment dat, victima lor a dispărut, după care nu a mai întâlnit-o decât o dată, din întâmplare, într-o tavernă de pe malul Senei. Pentru a elucida această crimă veche care nu îi dă pace, Maigret se infiltrează într-un grup de comercianţi care, duminică de duminică, se adună şi petrec aici...

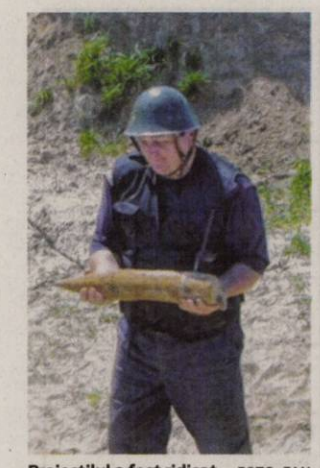

Proiectilul a fost ridicat FOTO: FAN

Proiectil găsit în satul Andrei Şaguna

ANDREI ŞAGUNA. Echipa pirotehnică din cadrul Inspectoratului pentru Situații de Urgență Arad s-a deplasat în localitatea Andrei Șaguna pentru a ridica un proiectil perforant de calibru 75 mm. Proiectilul a fost găsit de mai multe persoane care efectuau lucrări de construcție. Acestea au anunțat imediat agentul de poliție din localitate. Proiectilul urmează să fie distrus de specialiștii ISU Arad. **JA – I.C.**

302

amenzi în valoare de 42.000 de lei au aplicat polițiștii rutieri în urma controalelor efectuate. Agenții de circulație au mai dat 540 de puncte de penalizare și au reținut șase permise auto și două certificate de înmatriculare. Polițiștii de la ordine publică au dat 17 sancțiuni și au intervenit pentru aplanarea a opt conflicte, efectuând și 14 controale. **JA – I.C.**

Groapa de gunoi din Târnova, în flăcări

TÂRNOVA. Garda de intervenție Ineu a intervenit la Târnova, acolo unde groapa de gunoi a localității a luat foc. Potrivit ISU Arad, „în momentul sosirii echipajului de intervenție, incendiul se manifesta pe aproximativ un hectar și se caracteriza prin focare multiple și eliberare puternică de fum". Incendiul a fost stins după aproximativ două ore, pompierii spunând că s-ar fi produs din cauza focului deschis. **JA – I.C.**

Au intervenit două ore FOTO: I.C.

Bărbat din Şagu, dispărut de acasă

ŞAGU. Un bărbat de 47 de ani, domiciliat în Șagu, a dispărut de acasă în 23 septembrie. Ion Vintilă are 1,75 înălțime, 85 de kg, ochi căprui, brunet, tuns normal. La data dispariției, bărbatul purta blugi de culoare crem, tricou albastru și pantofi de culoare neagră. Persoanele care pot oferi informații care să conducă la depistarea bărbatului sunt rugate să sune la 112. **JA – I.C.**

Secţia TBC devine realitate

Reprezentanţii CJA au semnat contractul de proiectare şi executare a noii secţii TBC, care se va ridica în Grădişte.

Au semnat contractul, urmează lucrările FOTO: A.G.

ARAD. S-au pus semnăturile pe acte, iar acum se poate începe treaba. Președintele Consiliului Județean Arad (CJA), Nicolae Ioțcu, a semnat contractele de realizare a proiectării și execuției noului spital TBC, secție a Spitalului Județean Arad. Imobilul va fi situat pe strada Stephan Ludwig Roth, în cartierul Grădiște, iar terenul pus la dispoziție constructorului este de 8.000 de metri pătrați. Potrivit declarațiilor oficialilor CJA, noul spital va avea 112 paturi, dintre care 50 pentru pneumologie, iar întreaga investiție se ridică la 10,2 milioane de lei plus TVA. „Noua secție se va încadra în toate normele europene. Spitalul va respecta inclusiv cei 20 de metri pătrați de spațiu verde pentru fiecare pat din spital", ne-a anunțat Ioțcu.

Apel la politicieni

Președintele CJA a ținut să facă un apel la toți parlamentarii și deputații arădeni, indiferent de culoarea politică, prin care îi roagă să facă tot posibilul pentru atragerea de fonduri în sistemul de sănătate arădean. „Am investit până în prezent aproximativ șapte milioane de euro în sistemul de sănătate și nu reușim nicicum să găsim înțelegere și sprijin la Ministerul Sănătății. Nu am mai primit bani de la Guvern pe acest segment de pe vremea ministrului Attila Cseke, acesta direcționând 500.000 de euro spre județul nostru", a precizat Ioțcu.

Problemă veche

Clădirea în care funcționează secția TBC, pe strada Eminescu, a fost retrocedată Arhiepiscopiei Aradului. Data la care clădirea trebuia evacuată era 31 decembrie 2011, dar preoții au arătat înțelegere și au lăsat spitalul să funcționeze în continuare, până când autoritățile vor finaliza noul imobil. **JA-A.G.**

După bani

Viitorul spital ar trebui finalizat în trei ani de acum înainte, dar reprezentanții CJA speră că termenul va fi mai scurt. „Dacă reușim să atragem fonduri și de la Guvern, secția va fi finalizată mai repede", spune Ioțcu. Acesta a mai adăugat că, dacă CJA ar dispune în prezent de toți banii necesari, unitatea medicală ar fi finalizată într-un an și jumătate.

Nouă migranţi prinşi la Nădlac şi Turnu

NĂDLAC. Polițiștii de frontieră de la Nădlac au descoperit șase bărbați ascunși într-un TIR condus de un cetățean bulgar, care transporta spre Germania saci cu granule din plastic. Conform documentelor de însoțire a mărfii, transportul venea din Bulgaria. Migranții au fost descoperiți după ce polițiștii de frontieră au efectuat un control în compartimentul de marfă al TIR-ului. În urma verificărilor s-a stabilit că algerienii au vârste cuprinse între 17 și 28 de ani și intenționau să ajungă ilegal în Spațiul Schengen. Șoferul TIR-ului a declarat autorităților de frontieră că nu știa nimic despre prezența migranților în remorca autotrenului. „Polițiștii de frontieră au întocmit persoanelor în cauză dosare penale sub aspectul săvârșirii infracțiunii de tentativă de trecere ilegală a frontierei de stat, cercetările fiind continuate în vederea stabilirii întregii activități infracționale", a declarat agentul principal de poliție Adelina Limban din cadrul Serviciului Teritorial al Poliției de Frontieră Arad. De asemenea, polițiștii de frontieră de la Turnu au reținut trei tineri, cu vârste cuprinse între 18 și 23 de ani, din Bangladesh, care încercau să treacă pe jos frontiera cu Ungaria. Migranții au fost reținuți la aproximativ 150 de metri față de linia de frontieră. Cei trei sunt cercetați acum pentru tentativă de trecere ilegală a frontierei de stat. **JA – I.C.**

Găsiţi în TIR FOTO: FAN

Zeci de pietoni amendaţi de poliţişti

ARAD. 82 de pietoni au fost amendați de polițiștii rutieri. Oamenii au fost prinși traversând strada prin loc nepermis, aceasta fiind una dintre primele cauze ale producerii accidentelor în care sunt implicați pietoni. Asta în timp ce indisciplina pietonilor este a doua cauză generatoare de accidente rutiere grave. Inspectoratul de Poliție Județean Arad sfătuiește pietonii să traverseze numai prin locurile special amenajate, după ce s-au asigurat că pot traversa în siguranță, să respecte întotdeauna culorile semaforului și să nu traverseze strada în fugă.

Nici șoferii nu au scăpat de amenzi. 145 dintre aceștia au fost sancționați de oamenii legii pentru că au depășit limitele de viteză. „Polițiștii rutieri arădeni au organizat o acțiune care a vizat prevenirea și combatarea accidentelor rutiere având ca și cauze viteza excesivă, neacordarea de prioritate la trecerile de pietoni, dar și indisciplina pietonilor. Pentru neregulile constatate, agenții de poliție au aplicat 222 de sancțiuni contravenționale, din care 145 au fost pentru depășirea limitei legale de viteză. Au fost reținute cinci permise de conducere și două certificate de înmatriculare și au fost aplicate 515 puncte de penalizare. În cadrul acestor acțiuni, agenții de poliție au sancționat și 82 de pietoni, care au traversat prin loc nepermis", au declarat reprezentanții IPJ Arad. **JA – I.C.**

Au dat amenzi atât pietonilor, cât şi şoferilor FOTO: JA

Au stins incendiul după patru ore FOTO: JA

Rezervor petrolier vechi, cuprins de flăcări

ARAD. Intervenție grea pentru pompierii arădeni. Un rezervor al fostului parc petrolier nr. 6 a fost cuprins de flăcări. Deplasarea detașamentului de pompieri la locul izbucnirii incendiului a fost dificilă din cauza căilor de acces neamenajate, fostul parc petrolier fiind amplasat pe câmp, la intrarea în municipiul Arad din direcția Nădlac. „Sosit la fața locului, echipajul a constatat că este vorba despre un incendiu la un rezervor de produse petroliere dezafectat. Incendiul se dezvolta în interiorul rezervorului la resturile de produse petroliere cu puternice degajări de fum și căldură, existând pericolul de extindere la alte două rezervoare dezafectate sau al prăbușirii acestuia", a declarat lt. George Plești, purtătorul de cuvânt al ISU Arad.

Șeful Gărzii de intervenție a cerut încă o autospecială de stingere de capacitate mare precum și o autoscară mecanică din cauza înălțimii rezervorului (18 metri). Potrivit lt. Plești, în ajutorul pompierilor din cadrul ISU Arad a fost trimis Serviciul Privat de Pompieri al firmei de produse petroliere din localitatea Pecica.

După o intervenție ce a durat aproximativ patru ore, „prin procedee specifice de răcire a zonei de ardere și a pereților rezervorului", s-a reușit lichidarea incendiului. Potrivit ISU Arad, cauza probabilă a incendiului este o scânteie mecanică produsă de folosirea de aparate sau scule pentru tăiere. **JA – I.C.**

promedica24 Muncă în Germania
Îngrijitoare persoane vârstnice

Dorești un contract sigur, cunoști limba germană și ai experiență în domeniul îngrijirii?

Promedica24 îți oferă:
- Angajări sigure și legale
- Nivel de salarizare atractiv și motivant
- Asigurare medicală privată pe toată perioada deplasării
- Acoperirea cheltuielilor de masă cazare și transport
- Suport informațional pe toată perioada desfășurării contratului
- Termeni și condiții de plecare flexibile

Arad
Str. Marasesti 62-64 (zona Intim)
Tel: 0357-444-944
Tel. mob: 0745212960
E-mail: office@promedica.ro

www.promedica24.ro (47445)

SOLUȚIA ACCESIBILĂ
10.000 RON 113 RON/120 luni
50.000 RON 386 RON/180 luni
200.000 RON 1000 RON/300 luni
Tel.: 0257-251.488 * Fax: 0257-251.422
E-mail: office.bis1@gmail.com
Și pentru pensionari.
Pentru informații sunați la numărul de mai sus.

Acum suntem si in judetul Arad
FORTA CIVICA
Presedinte Mihai Razvan Ungureanu
Poti sa ni te alaturi
Arad, Calea Aurel Vlaicu nr. 8; tel: 0724626485
e-mail: fortacivicarad@gmail.com
organizatii locale: Arad, Chisineu Cris, Santana
Forta Civica Arad
(330491)

Sport

„Ne mândrim cu numărul mare de jucători pe care îi dăm sub tricolor

prof. Cristi Păcurar, antrenor CS Atletico Arad

17

este ora de start a jocului UTA-Tânăra Doamnă - Motorul Oradea, contând pentru etapa 3 din Divizia A la fotbal feminin, Seria Vest, programat sâmbătă, pe terenul Motorul din Aradul Nou. În prima etapă, echipa pregătită de Gigi Cameniță și Adriana Inoan au învins la Alba Iulia, în timp ce în runda a doua, a stat.

Șapte jucători „marca Atletico", sub tricolor

ARAD. Performanțele clubului CS Atletico, a grupei pregătite de prof. Cristi Păcurar și Feri Tisza, nu trec neobservate. Nu există acțiune a lotului național Under 15 fără participarea unor fotbaliști arădeni. Astfel, în perioada 1-12 octombrie, la stagiul centralizat de la București și Galați, vor fi prezenți: Paul Copaci, Adrian Petre, Dennis Man, Răzvan Oaidă, Andrei Brăniștean, Denis Lazăr și Sebastian Mara.

JA-D.S.

Cristi Sculici FOTO: JA

Nu ardeți flacăra de pomană!

ARAD. Acesta este mesajul pe care antrenorul Cristi Sculici îl transmite băieților de la CS Vladimirescu înaintea confruntării de astăzi, ora 17, de la Făget. Fără victorie în actualul sezon de Liga III, Ciubăncan et company trebuie să strângă rândurile și să forțeze o surpriză.

Național Sebiș are parte de o deplasare grea, la Sighetu Marmației, unde se agață harta-n cui, dar speră să obțină punct(e). În fine, cea de-a treia echipă județeană din eșalonul trei al fotbalului românesc, Șoimii Pâncota, va întâlni, luni, ora 15, pe teren propriu, pe Olimpia Satu Mare.

JA-D.S.

Silvășan – OK, Feussi așteaptă

UTA îl poate folosi pe atacant în meciul de duminică, iar jucătorul camerunez așteaptă „cartea verde".

Silvășan (în alb) ar putea începe titular la UTA în meciul cu FC Olt Slatina, de duminică FOTO: FAN

ARAD. Lucrurile sunt destul de încurcate la UTA, înaintea meciului de duminică, din deplasare, cu FC Olt. Patru jucători au probleme medicale, alți doi sunt accidentați de mai multă vreme, iar un altul este suspendat. În locul acestora a apărut o singură noutate, așa că antrenorul Adrian Falub are mari bătăi de cap.

Unul – da, altul – ba!

Un lucru este cert. UTA l-a legitimat pe Cristi Silvășan, iar duminică va fi - aproape sigur - titular la meciul cu FC Olt Slatina. Nici nu are contracandidat în atac, deoarece singurul jucător valid, Sergiu Pop este departe de așteptările tuturor de la UTA.

În schimb, Patrice Emery Fongang Feussi, un camerunez în vârstă de 26 de ani, așteaptă „cartea verde" pentru a fi integrat în echipă. Jucătorul de culoare a mai fost în vizorul UTA-ei, acum câteva luni, dar acesta a preferat să-și caute ceva mai bun. Cum nu a găsit, a poposit la Arad și așa se explică faptul că repede a fost adoptat de echipa tehnică, camerunezul fiind „o mai veche cunoștință".

Probleme de lot

Dacă despre Marcelinho și Al. Neagu știm că sunt mai vechi accidentați, Calvin, Matei, Bârză și Weller sunt mai noi. Primul va lipsi cel puțin o lună și jumătate (de aceea va fi legitimat în grabă Feussi), iar ceilalți trei au șanse mici să joace duminică. În plus, Hiago este suspendat, după cartonașul roșu din meciul cu Corona Brașov, așa că situația nu e deloc plăcută pentru antrenori.

„Avem mari probleme de lot, nu știu ce vom face duminică. De când a început campionatul nu am putut alinia cel mai bun unsprezece. Ba erau jucători accidentați, ba, nelegitimați, acum avem și un suspendat. Ne va fi greu cu cei de la FC Olt Slatina" - ne-a declarat Adrian Falub.

LEO SFÂRA
leo.sfara@informmedia.ro

Buono, caz special

Situație încurcată și în cazul italianului Buono. Acesta a întârziat la un antrenament și antrenorul Falub se gândește la o sancțiune. Pecuniară, sau chiar exemplară, despărțirea de el. Însă, ultimul cuvânt îl va avea președintele Catanzariti, omul care l-a adus pe jucător la Arad.

Pariul

Președintele Univ Goldiș ICIM Arad, Marcel Urban, mizează (și) pe Jennifer Risper în deplasarea de la Alexandria, prima din noul sezon al Diviziei A de baschet feminin. Conducătoarea de joc de peste Ocean speră să-și ajute coechipierele în obținerea mult doritei victorii.

FOTO: FAN

Liga I, etapa 10, la televizor

ARAD. Iată programul jocurilor și al transmisiunilor TV din runda cu numărul 10 a Ligii I la fotbal: Sâmbătă - ora 17, DigiSport, Gaz Metan Mediaș - U Cluj; ora 19, DigiSport, FC Vaslui - Concordia Chiajna; ora 21,30, DigiSport, CFR Cluj - Gloria Bistrița; Duminică - ora 17, DigiSport, Oțelul Galați - FC Brașov; ora 19, DolceSport, CSM Iași - CS Severin; ora 19, DigiSport, Rapid - Viitorul Constanța; ora 21,30, DigiSport, Petrolul Ploiești - Steaua; Luni - ora 18, DigiSport, Ceahlăul Pt. Neamț - Astra Giurgiu; ora 20,30, Antena 1, Dinamo - Pandurii Tg. Jiu.

JA-D.S.

Meseria lor este golul!

ARAD. Ajunși aproape de jumătatea primei părți a sezonului fotbalistic județean 2012-2013 vă propunem să facem cunoștință cu cei mai prolifici jucători din cele trei eșaloane, conform rapoartelor de arbitraj:

Liga IV: Codrin Peii (Semlecana) - 15 goluri; Petru Măgulean (Curtici) - 13; Radu Mailat (Semlecana) - 10.

Liga IV-juniori: Florin Vasi (Sântana) - 15; Alin Butaș, Ionuț Rotariu (ambii Curtici) și Alex Pantea (Chișineu Criș) - 13; Gabriel Pădureanu (Ineu) - 12.

Liga V, Seria A: Marius Neamț (Săvârșin) - 12; Darius Lăsculescu (Vladimirescu II) - 9, Mihai Pauleti (Aluniș) și Andrei Purece (Vladimirescu II) - 8.

Liga V, Seria B: Emanuel Pop (Târnova) - 14; Bogdan Rusz (Târnova) - 11; Adrian Ungur (Apateu) - 9.

Liga VI, Seria A: Alex Stoichiță (Horia) - 4; Ladislau Orban (Ghioroc) și Flavius Stănescu (Horia) - 3.

Liga VI, Seria B: Gheorghe Țițirig (Lipova) - 6; Răzvan Țica (Sintea Mare) - 5; Flavius Bimbo (Lipova) și Alex Lupșa (Gurahonț) - 4.

JA-D.S.

Codrin Peii FOTO: JA

Luptătorul Astrei, Dorin Pârvan, pe 7 la „mondiale"

PATTAYA. Zilele trecute, în Thailanda, la Pattaya, s-a desfășurat Campionatul Mondial de lupte rezervat juniorilor. România a participat, la stilul greco-romane, cu cinci sportivi, dintre care trei aparținând clubului arădean Astra. Însoțiți de antrenorul Spiridon Stanciu, luptătorii noștri au obținut rezultate meritorii, într-un club selectiv, nu mai puțin de 60 de țări având sportivi la această competiție majoră.

Astfel, cea mai bună clasare a obținut-o Dorin Pârvan (cat. 84 kg), locul 7, iar Alexandru Ianțoc (cat. 74 kg) a terminat pe locul 11. Cel mai modest loc dintre arădeni a fost ocupat de Alex. Anton (60 kg), care a venit pe locul 16.

Rezultatele excelente din ultimul an ale luptătorilor de la CS Astra Arad i-au recomandat și pentru Campionatele Mondiale Universitare, ce vor avea loc săptămâna viitoare în Finlanda, la Kourtane. Din delegația României, formată din doar patru sportivi, fac parte și Alexandru Ianțoc (74 kg) și Laurențiu Macarei (60 kg), ambii fiind studenți la Facultatea de Educație Fizică și Sport, din cadrul Universității „Aurel Vlaicu" Arad.

JA – L.S.

Dorin Pârvan FOTO: FAN

Bronzul vine pe bicicletă

BUCUREȘTI. Campionatele Naționale de ciclism pe pistă (velodrom) desfășurate recent la București, au avut în prim plan și un ciclist reprezentând ACS Voința Arad, Roland Koczka, care a reușit o performață remarcabilă, câștigând medalia de bronz în proba de urmărire 2000 metri, categoria juniori II. Rezultatul este unul meritoriu, sportivul pregătit de Peloc Mateiu aflându-se, la doar 15 ani, la primul concurs pe velodrom.

„Pentru ciclistul arădean această competiție a însemnat primul contact cu velodromul, știindu-se faptul că în țară există numai un singur velodrom, în București. Pentru a atinge această performanță, Koczka a alergat pe o bicicletă specială de pistă, marca Cinellli, construită în 1948", ne-a declarat antrenorul Peloc Mateiu.

JA-D.L.

S.C. GAZ VEST S.A. Arad informează clienții, consumatori de gaze naturale, că prin Ordinul ANRE nr. 31 din 30.08.2012, publicat în M.O. partea I nr. 646 din 11.09.2012, au fost modificate prețurile finale reglementate pentru furnizarea gazelor naturale în regim reglementat .

Astfel, începând cu data de 15.09.2012, S.C. Gaz Vest S.A.. va practica următoarele prețuri finale reglementate:

Categoria	Consum anual realizat	Consumatori casnici		Consumatori noncasnici	
		Preț lei/ MWh (fără TVA)	Preț lei/ MWh (cu TVA)	Preț lei/ MWh (fără TVA)	Preț lei/ MWh (cu TVA)
cat. B1	până la 23,25 MWh	111,31	138,02	142,08	176,18
cat. B2	între 23,26 MWh și 116,28 MWh	110,09	136,51	140,86	174,67
cat. B3	între 116,29 MWh și 1162,78 MWh	107,76	133,62	138,53	171,78
cat. B4	între 1162,79 MWh și 11627,78 MWh	107,17	132,89	137,94	171,05

Informații suplimentare pot fi obținute la sediul societății din Arad, str. Prunului, nr. 129, tel. 0257-348404; 0257-272750 sau pe site-ul societății **www.gazvest.com**.

(336773)

S.C. VDS BALCAN TRADE S.R.L. Arad, Calea Radnei FN

Angajeaza:

MECANIC INTRETINERE

Cerinte:
- Domiciliul in localitatea Arad
- Studii medii
- Cunostinte in domeniul hidraulic, pneumatic si electric,
- Cunostinte si indemanare pentru masini unelte freza, strung, electroeroziune, matrite injectie plastic
- Disponibilitatea de a lucra in 3 schimburi
- Detectarea defectelor aparute la echipamente si inlaturarea lor
- Executa lucrari de reparatii si intretinere a matritelor si a utilajelor pentru asigurarea unei bune fuctionari

Beneficii:
- Pachet salarial atractiv in functie de realizari
- Conditii de munca la standarde occidentale
- Transport asigurat pe raza localitatii Arad
- Tichete de masa

OPERATORI MASE PLASTICE

Cerinte:
- Domiciliul in localitatea Arad
- Disponibilitatea de a lucra in 3 schimburi
- Vedere buna

Beneficii:
- Pachet salarial atractiv in functie de realizari
- Conditii de munca la standarde occidentale
- Transport asigurat pe raza localitatii Arad
- Tichete de masa

TEHNICIENI MAŞINI ŞI UTILAJE PENTRU INJECŢIE MASE PLASTICE

Cerinţe:
- liceu tehnic
- cunoştinţe în reglarea şi programarea maşinilor şi utilajelor
- dornic de a-şi dezvolta cunoştinţele în domeniul injecţie mase plastice
- disponibilitate pentru a lucra în schimburi

Beneficii:
- pachet salarial atractiv în funcţie de cunoştinţe şi realizări
- condiţii de muncă la standarde occidentale
- transportul asigurat

Informatii suplimentare se pot obtine la tel. 0257/216624.
Asteptam CV – ul Dvs. Prin fax 0257/216623 sau e-mail: office@vdsbalcantrade.ro
Pana la data de 31.10.2012

(328194)

Pentru magazinul nostru din Arad angajăm:

SELGROS CASH & CARRY

MĂCELAR/TRANŞATOR

Responsabilităţi:
- Tranşarea cărnii în condiţii de maximă eficienţă;
- Prelucrarea şi ambalarea cărnii în vederea expunerii la vânzare;
- Pregătirea cărnii în vederea producţiei de mezeluri şi de preparate din carne.

Cerinţe:
- Calificare în domeniu;
- Experienţă în tranşarea şi prelucrarea cărnii;
- Seriozitate, flexibilitate, dinamism.

ADJUNCT ŞEF RAION CARNE

Descrierea postului:
- Organizarea activităţii de recepţie, depozitare, pregătire şi vânzare a cărnii şi a preparatelor din carne;
- Emiterea comenzilor către furnizori;
- Tranşarea şi prepararea cărnii împreună cu personalul din subordine;
- Gestionarea corectă a stocurilor;
- Urmărirea şi îndeplinirea planului de vânzări.

Cerinţe:
- Calificare în domeniu;
- Experienţă în comercializarea cărnii şi a preparatelor din carne;
- Capacitate de conducere şi lucru în echipă;
- Seriozitate, flexibilitate, dinamism.

Vă oferim:
- Salariu atractiv, training de specialitate;
- Sistem informatic performant şi logistică modernă;
- Oportunitatea unei cariere într-un concern internaţional.

Dacă vă identificaţi cu profilul nostru, aşteptăm să trimiteţi un CV însoţit de o scrisoare de intenţie şi o fotografie recentă la:
SELGROS CASH & CARRY S.R.L.
În atenţia Departamentului de Resurse Umane
Arad, Calea Radnei, nr. 294
Telefon: 0257.308.114, Fax: 0257.309.199, E-mail: jobarad@selgros.ro

Numai candidaţii care îndeplinesc condiţiile cerute vor fi contactaţi.

(303401)

„ANUNŢ DE ÎNCHIRIERE SPAŢII DIN INCINTA UNITĂŢII"

Penitenciarul Arad, cu sediul în Arad, Calea 6 Vânători f.n., tel./fax 0257 280 584, e-mail parad@anp.gov.ro, organizează în data de **08.10.2012, ora 10,00, licitaţie publică cu strigare** pentru închirierea a două spaţii destinate comercializării de bunuri şi produse alimentare către persoanele private de libertate, situate în incinta Penitenciarului Arad, în suprafaţă totală de 104 mp, după cum urmează:
- 18 mp la Penitenciarul Arad, str. Eftimie Murgu nr. 5-7.
- 86 mp la Penitenciarul Arad, Calea 6 Vânători f.n.

Data limită de depunere a ofertelor este 08.10.2012, ora 09,00.

Persoanele interesate pot solicita documentaţia de la sediul Penitenciarului Arad, în zilele lucrătoare, începând cu data de 28.09.2012, între orele 08:00 – 14:00, sau prin e-mail.

Preţul de pornire al licitaţiei este de 11,26 euro/mp/lună. Saltul de supralicitare pentru închiriere este de 10% din preţul de pornire, respectiv 1,13 euro/prag de licitare.

Garanţia de participare, în valoare de **117,10 euro**, plătibili în lei la cursul BNR din ziua plăţii, se va depune în una din formele precizate în documentaţia descriptivă."

(330060)

SCP TUDOR & ASOCIAŢII SPRL, Timişoara, str. Eugeniu de Savoya nr. 7, ap. 10, tel.: 0356-411552, fax 0256436672 anunţă toti creditorii societatilor: SC Adedi Conster SRL, J02/222/2010, CUI 26672420, Arad, str. Al. Tomis, nr. 1, bl. X6, sc. C, ap. 9, jud. Arad -in faliment conform sentinţei comerciale nr.1819/10.09.2012 pronunţată de Tribunalul Arad în dosar nr. 4137/108.2012, ca termenul pentru inregistrarea cererii de admitere a creanţelor este 26.10.2012, termenul pentru verificarea creanţelor, intocmire, afişare şi comunicare a tabelului preliminar al creanţelor este 09.11.2012, termenul limită pentru definitivarea tabelului de creanţe şi soluţionarea eventualelor contestaţii la tabelul preliminar. Adunarea creditorilor va avea loc în data de 13.11.2012, incepand cu orele 10.00 la sediul lichidatorului din Arad, str. Ion Vidu nr. 4, ap. 1, având ca ordine de zi: prezentarea situaţiei debitorului; desemnarea comitetului creditorilor; confirmarea lichidatorului judiciar; diverse. Cererea de admitere a creanţei însoţită de documentele justificative, în două exemplare, va fi depusa la Registratura Tribunalului Arad la numarul de dosar corespunzator fiecarui debitor, fiind timbrata corespunzator. De asemenea, se citeaza, pentru a se prezenta la sediul lichidatorului din Timişoara, str. Eugeniu de Savoya nr. 7, ap. 7/B, jud. Timiş in data de 15.10.2012, ora 11.00 in vederea predarii documentelor si a desemnarii administratorului special, sub sanctiunea decaderii, numitul Aivanesei Didel.

(284473)

Centrul Medical Liad

angajează

asistent medical generalist, program full-time

Depunerea CV-urilor, în perioada 1-9 octombrie 2012, la sediul firmei, între orele 13-20.00, Micalaca, B-dul N.Titulescu, bl. 336, ap.1 şi 6, sau prin mail: liadarad_centru.medical@yahoo.com. Persoanele selectate vor fi contactate pentru interviu, care va avea loc în perioada 10-12 octombrie

(338143)

GARSONIERE

- **Vând garsonieră** centrală, decomandată, tot confortul, mobilat, etajul I, str. Bușteni 14. Telefon 0257/468729. 325513
- **Vând garsonieră** confort 1. Tel. 0745.696.118. 308214
- **Vând garsonieră** UTA, 33 mp. preţ de ocazie. Accept credit, 0740.887.956. 327315
- **Vând garsonieră** 34 mp, 6 Vânători, amenajată, 0749.197.142. 328102
- **Vând garsonieră,** str. Ursului Bl.II, preţ 9.500, negociabil. Telefon 0753.386.087. 338541
- **Vând garsonieră,** zona Kaufland. Preţ 14.500 Eur, suprafaţă 24 mp, etaj IV, complet renovată, mobilată. Tel. 0744.643.288, 0740.032.564. 339957
- **Vând urgent** garsonieră, confort I, Micălaca, 0748.466.876, 0746.242.899. 339750
- **Vând/ închiriez** garsonieră, zonă centrală. Telefon 0744.643.288. 323296

AP.1 CAMERĂ

- **Ap 1cam, Praporgescu, central, malul Muresului, renovata, mobilata, balcon mare inchis, 38mp2, 21900. 0744649724** 325165
- **Vând apartament** 1 cameră, comuna Vladimirescu, cheltuieli mici, preţ negociabil, între orele 14- 21. Telefon 0257/514439. 325100
- **Vând apartament** 1 cameră, confort 1, Micălaca, etaj 3, vedere spre Parcul Orizont. Accept credit. Tel. 0740.887.956. 327317
- **Vând apartament** 1 cameră, et. 3 în Grădiște, complet renovat şi cu toate dotările, 0749.151.397. 339752

AP.1 CAMERĂ-ALTE JUDEŢE

- **Vând apartament** 1 cameră- Timişoara. Telefon 0745.164.409. 339786

AP.2 CAMERE-ARAD

- **Apartament 2** camere, ultracentral lux, 350 Euro, 0722.274.880. 330503
- **Cumpar cu** plata imediat, apartament 2camere centru, Romanilor, Ar.Nou, Micalaca, Vlaicu. Tel:0741150158 292853
- **Preţ imbatabil!** Apartament 2 camere, Alfa, decomandat, parter, 26.000 Euro, 0729.274.880. 330551
- **Vând apartament** Vlaicu, ARED, 2 camere, etaj III, amenajat, cu balcon, R7, preţ 50.000 Eur/negociabil, 0741.158.777, 0357/427436. 326989
- **Vând apartament** 2 camere, central, zona Gării CFR, etaj 4, cu utilităţi. Telefon 0357/ 444951, 0746.046.080. 247004
- **Vând apartament** 2 camere decomandate, C- lea Romanilor, 6/10. Tel. 0724.439.893. 286326
- **Vând apartament** 2 camere, ultracentral, zona Primăriei, etaj 2/2, baie, bucătărie, preţ 33.000 Euro, negociabil. Tel. ☎0746.193.837. 300373
- **Vând apartament** 2 camere, 55 mp, decomandat, ultracentral, Libelula, utilat complet, modern, etaj 8, ☎0744.555.076, 0744.621.968. 320542
- **Vând apartament** 2 camere Vlaicu- Poetului, apropiere P- ţa Agroalimentară Fortuna, neamenajat, parter, zonă liniştită, cheltuieli întreţinere mici, 21.500 Eur, negociabil, 0744.875.034, 0771.455.248. 323464
- **Vând apartament** 2 camere, decomandate, centru- Podgoria, preţ bun, 0752.972.756. 325088
- **Vând apartament** 2 camere pe Revoluţiei, central, etaj I, fără balcon, suprafaţa 57 mp, preţ 34.500 Eur/negociabil, 0741.158.777, 0357/427436. 326986
- **Vând apartament** 2 camere, central. Telefon 0723.218.418. 330119
- **Vând apartament** 2 camere, 73 mp, Alfa, Tunarilor, renovat, mobilat, decomandat. Telefon 0741.013.904. 330465
- **Vând apartament** 2 camere, CF 1, 65 mp, bucătărie mare, baie cu geam, zona Galeria, preţ 30.500 Euro, 0743.148.551, 0751.255.348. 338544
- **Vând apartament** 2 camere, Micălaca, zona 300. Tel. 0744.514.475. 340093

AP.3 CAMERE-ARAD

- **Vând apartament** recondiţionat din 2 apartamente cu încălzire proprie lângă Cora, str. Predeal nr. 18, Bl. 1A. Tel. 0722.796.274, 0723.411.931. 327260
- **Vând apartament** în Vlaicu, B21, vedere pe 2 părţi, 3 camere, 3 balcoane, bucătărie, 2 băi, debara, hol mare. Informaţii 0721.040.259. 253933
- **Vând apartament** Vlaicu, ARED, etaj IV, R1, penthouse, suprafaţă 115 mp, neamenajat, preţ 55.000 Eur/negociabil, 0741.158.777, 0357/427436. 326990
- **Vând apartament** 3 camere (Samantha), complet mobilat cu garaj zidit, preţ negociabil. Telefon 0744.523.701. 249094
- **Vând apartament** 3 camere, central, Revoluţiei, cu balcon, semidecomandat, etaj II, preţ 44.000 Eur/negociabil, 0741.158.777, 0357/427436. 326985
- **Vând apartament** 3 camere, zona băncilor, 41.000 Euro, 0722.274.880. 330487
- **Vând apartament** 3 camere, Podgoria, etaj 4, lângă Şcoala generală nr.5. Preţ negociabil. Tel. 0745.531.846. 339785
- **Vând apartament** 5 camere decomandate, etaj 4, Micălaca- Miorița, 29.000 Eur, 0744.542.931. 327309
- **Vând sau** închiriez pe termen lung apartament tip Samantha, etaj 4, Bl. 22, Aleea Răsărit. Tel. 0742.634.654. 319029
- **Vând urgent** apartament central, et. 1 cu 2 intrări, 3 camere, 2 băi, bucătărie, cămară alimente, pivniţă. Dotări: termotecă, aer condiţionat, utilităţi individuale, pretabil sediu firmă, preţ 56.000 Euro, negociabil. Telefon 0771.223.799. 269766

AP.3 CAMERE-JUDEŢUL ARAD

- **Vând apartament** 3 camere, decomandat, în Lipova, suprafaţă 97 mp. Tel. 0257/ 563267, 0747.010.026. 325404

AP.4 CAMERE-ARAD

- **Vând apartament** 4 camere, etaj III, 120 mp, decomandat, la Confecţii, amenajat, preţ 45.000 Eur/negociabil, 0741.158.777, 0357/427436. 326997
- **Vând apartament** 4 camere zona 300, etaj 2, ultramodern amenajat, utilat, centrală proprie, 80.000 Eur/negociabil ☎0721.190.540. 329100

- **Vând apartament,** parter, zonă ultracentrală, vis- a- vis primărie, 112 mp, 6 încăperi destinat special pentru birouri, sedii firmă, cabinete medicale etc., amenajat ultramodern, cu pivniţă mare şi teren parcare auto mare, 95.000 Eur/negociabil, 0744.337.588, 0753.530.200. 323463

AP.5 CAMERE-ARAD

- **Vând apartament** 5 camere, Vlaicu, decomandat, amenajat, 2 băi cu vană, se vinde la cheie. Tel. 0721.716.139. 286369

APARTAMENT LA CASĂ

- **Vând apartament** la casă, 3 camere+ mansardă, central, 40.000 Euro. Telefon 0756.245.548. 320798
- **Vând apartament** ultracentral la casă, S= 52 mp (living, sufragerie, bucătărie, baie, boxă), totul nou, izolat exterior, 0745.315.895. 262258
- **Vând apartament** ultracentral în casă, S= 48 mp (1 cameră, bucătărie, baie, cămară, boxă), fără îmbunătăţiri, 0745.315.895. 262259
- **Vând apartament** ultracentral, la casă, amenajat de lux sau schimb cu casă în Arad, variante. Tel. 0723.268.475, 0744.770.917. 331204

CASE-ARAD

- **Ocazie! Casă** Aradul Nou, renovată, 68.000 Euro, 0722.274.880. 330492
- **Ocazie! Casă+** teren, zona Gai, 0722.274.880. 330512
- **Super ocazie:** vând casă cu 3 apartamente de câte 108 mp fiecare şi 450 mp teren pe str. Posada nr. 49A, preţ 160.000 Euro, negociabil. Telefon 0722.792.305. 327719
- **Vând casă** asociaţie- apartament 2 camere, anexe, pivniţă, curte, grădină, bucătărie vară, str. Doja. Preţ negociabil, ocupabilă imediat. Tel. 0723.516.414, 0723.592.416. 327263
- **Vând casă** complet renovată, geamuri termopan şi cu grădină mare, în Grădişte, str. Orion nr. 30. Merită văzută! Telefon 0740.512.942. 286391
- **Vând casă** din cărămidă, 1 cameră, bucătărie, cămară, în Grădişte, 18.000 Euro, negociabil, 0755.175.547. 323291
- **Vând casă** mică, cu toate utilităţile, ST=511 mp, str. Griviţei. Tel. 0723.369.0[illegible] 330522
- **Vând casă** Micălaca, 3 camere, anexă, cu apă şi gaz introdus, 360 mp, 100 locuibili. Informaţii tel. 0734.741.996, 0746.026.751. 308242
- **Vând casă** mobilată în Grădişte, str. Rândunicii, ST=465 mp, SC=130 mp. Preţ 95.000 Eur/negociabil, 0766.627.467. 231508
- **Vând casă** nouă în Cartierul Verde, 0724.383.512. 339799
- **Vând casă** Pârneava, str. Principală, toate dotările, preţ negociabil, 99.000 Euro. Telefon 0751.054.009. 327439
- **Vând casă** în Aradul Nou, Stan Dragu, 4 camere, baie, bucătărie cu sufragerie, anexe, garaj, încălzire centrală cu termotecă, curte mare, grădină, total 1.440 mp. Telefon 0257/287033. 263612
- **Vând casă** în Bujac, str.Aron Pumnul nr. 16, locuibilă imediat, cu toate utilităţile, preţul la vedere. Tel. 0722.796.274, 0723.411.931. 327246
- **Vând casă** în curte, parter+etaj şi spaţiu mic la stradă, central, str. Coşbuc, preţ 60.000 Eur/negociabil, 0741.158.777, 0357/ 427436. 326998
- **Vând casă** în Gai, 4 camere, gaz, apă curentă, grădină, garaj, 0752.280.773. 325063
- **Vând casă** în Grădişte, 600 mp, FS=42, 5 camere, 2 bucătării, 2 băi, debara, 65.000 Eur/negociabil. Tel. 0740.669.128. 325507
- **Vând casă** în Grădişte, str. Rozelor, 515 mp, toate utilităţile. Tel. 0770.229.700. 330047
- **Vând casă** în roşu, zona Tabacovici, în Gai str. Tribunul Corcheş 55, în Bujac str. Marnei 56 A. Tel. 0746.046.094. 311251

S.C. NUOVA ARIO S.A. ARAD

ANGAJEAZA

OPERATORI BAZE DE DATE

Informaţii la tel: 0257275406

Sau la adresa sediului ARAD, Str. Cocorilor 24A

(292634)

SOCIETATE COMERCIALA

ANGAJEAZA

SUDORI IN CONDITII AVANTAJOASE

CV-urile la nr fax 0257 219 550, informaţii la tel: 0723 612 048.

(325390)

SC MGA ARAD SRL angajează URGENT

personal cu experienţă în domeniul tapiţeriei:
- cusătorese maşini liniare
- tapiţeri
- tâmplari-montatori

Salar atractiv !!! Relaţii ***0722.500.354.***

(320577)

SC « ARCOOM » SCM

Firma de confectii textile pentru femei, in sistem lohn

ANGAJEAZA:

CONFECTIONERE LA MASINA DE CUSUT

Pentru sectiile din Arad-str.Closca nr.8
si Curtici- str.Closca nr.20

OFERIM:
- Lucrul intr-un schimb
- Salarizare atractiva
- Tichete de masa
- Decontarea transportului urban si interurban (tren,autobuz,tramvai)
- Plata orelor suplimentare 100%
- Prima lunara de 10%

Angajarea se face dupa proba de lucru

Informatii la telefoanele : 0257256919,0784216178 sau la sediul societatii din Arad, str.Closca nr.8.

(273381)

CONVOCATOR

Consiliul de administratie al S.C. Aeroportul Arad S.A., inregistrata la Oficiul Registrului Comertului de pe langa Tribunalul Arad sub nr. J02/772/1998, avand C.U.I. 5752187

CONVOACA

Adunarea Generala Ordinara a Actionarilor, pentru data de 22.10.2012 la sediul societatii din Arad, Calea Aeroportului nr.4. ora 14,00.

La Adunarea Generala Ordinara a Actionarilor sunt indreptatiti sa participe si sa voteza toti actionarii inregistrati in registrul actionarilor, tinut la SC Aeroportul Arad SA la sfarsitul zilei de 30.09.2012, considerata ca data de referinta.

Adunarea Generala Ordinara a Actionarilor va avea pe ordinea de zi adoptarea urmatoarelor rezolutii:
1. Selectia membrilor Consiliului de administratie.
2. Aprobarea contractului de administrare ce se va incheia cu membri Consiliului de administratie.
3. Numirea cenzorilor.
3. Stabilirea remuneratiei membrilor Consiliului de administratie si cenzorilor
4. Stabilirea limitei pentru asigurarea raspunderii profesionale a adminstratorilor si cenzorilor.
5. Numirea secretarului AGA.
6. Modificarile actului constitutiv privind conducerea societatii se vor depune la registrul comertului.
7. Desemnarea unei persoane imputernicita sa semneze hotararile A.G.O.A.
8. Mandatarea unei persoane pentru indeplinirea formalitatilor legate de publicarea, inregistrarea si finalizarea hotararilor A .G.O.A.

Dreptul de vot se poate exercita direct sau prin reprezentant, in conditiile legii.

Daca nu sunt indeplinite conditiile de validitate la prima convocare, se convoaca pentru a doua oara A.G.O.A. cu aceeasi ordine de zi la data de 23.10.2012, ora 14,00 la sediul societatii.

PRESEDINTE CA
Ribovici Gheorghina

(338509)

BINGO VIVA

Str.M.Eminescu nr.3

Vă aşteaptă zilnic începand cu ora 18:00

să câştigi

jucând la multele partide gratuite şi speciale!

Nu rata VINERI, 28.09.2012,
PARTIDA SPECIALA DE 3000 LEI!

Joacă şi câştigă!

(292028)

SC ***NEW ECLIPSA*** SHOES SRL, PARC INDUSTRIAL UTA HALA 25-26
ANGAJEAZA *LOGISTICIAN GESTIUNE FLUX*
CONDITII: STUDII SUPERIOARE, CUNOSTIINTE OPERARE CALCULATOR, LIMBA ITALIANA NIVEL MEDIU/AVANSAT

PERSOANELE INTERESATE POT TRIMITE C.V PE ADRESA DE EMAIL: info.neweclipsashoes@yahoo.ro,

sau fax nr. 0357-434914.

INFORMATII TEL 0725-922803; INTRE ORELE 08.00-15.00

(339762)

SC R.A.V. Construct Vest SRL Arad, str. Poetului, nr. 131/a

ANGAJEAZĂ

• LĂCĂTUŞI; • SUDORI

Informaţii suplimentare la telefon:

0749 086 073; 0748 113 682; 0374 015 388

(340285)

Continuă Harry Potter?

POSIBILITATE. J.K. Rowling, autoarea lui Harry Potter, spune că i-ar face plăcere să refacă două dintre romanele celebrei sale serii, deoarece, la momentul scrierii lor, a trebuit să lucreze într-un ritm infernal și să renunțe la unele dintre ideile pe care dorea să le integreze în poveste, pentru a face față termenelor limită. „Știam cu siguranță că volumele mai aveau nevoie de aproximativ un an pentru a le completa și rescrie, însă a trebuit să mă grăbesc și au fost momente în care mi-a fost extrem de greu", a menționat Rowling. Scriitoarea nu exclude posibilitatea realizării unui alt film din seria Harry Potter - deși a declarat că nu va mai continua seria de romane - dar asta numai dacă se ivește o idee foarte bună pentru un scenariu.

„Dacă aș avea o idee extraordinară care să aibă legătură cu acea lume fantastică - pentru că mi-a plăcut atât de mult să o pun pe hârtie - mi-ar plăcea să o adaptez marelui ecran. Însă numai dacă voi avea o astfel de idee grozavă", a ținut să spună Rowling.

Cu siguranță, studiourile Warner ar fi mai mult decât încântate de această inițiativă a autoarei, mai ales că, odată cu ultimul film Harry Potter, au pierdut o franciză ce le aducea în jur de un miliard de dolari cu fiecare film.

D-ALE ACTORILOR

L-A ANGAJAT PE JAMIE

Cină. Brad Pitt l-a angajat pe maestrul bucătar Jamie Oliver să pregătească cina de Crăciun pentru familia sa. Actorul și celebrul bucătar sunt prieteni buni și, deși Jamie a încercat de multe ori să îl învețe pe Brad să gătească, starul hollywoodian a renunțat la ideea de a deveni un bun bucătar și l-a invitat pe maestrul britanic la reședința sa din Londra, de Crăciun, pentru a găti pentru el, logodnica sa Angelina Jolie și cei șase copii ai cuplului.

ȘI-A EXPUS GOLICIUNEA

Videoclip. Actrița Jada Pinkett Smith a acceptat să apară goală într-un videoclip muzical, produs într-o campanie sprijinită de Salma Hayek, ce a fost inițiată pentru a spori gradul de conștientizare a populației în legătură cu ororile generate de traficul de persoane. Jada spune că nu a ezitat deloc când prietena ei Salma i-a cerut să se dezbrace complet în videoclip, pentru că are foarte multă încredere în actrița mexicană.

DIN NOU ÎMPREUNĂ

Împăcare. Actorul britanic Robert Pattinson a iertat-o pe iubita lui, actrița Kristen Stewart, care l-a înșelat cu regizorul Rupert Sanders, starurile francizei „Amurg/ Twilight" mutându-se din nou împreună. „Cei doi locuiesc din nou împreună și s-au împăcat", a declarat o sursă pentru revista Us Weekly. Potrivit unei alte surse, Robert Pattinson este acum „foarte sensibil" și „nesigur" pe relația lui cu Kristen Stewart.

SCOS LA LICITAȚIE

Caritabilă. Un prânz cu actorul George Clooney va fi scos la licitație cu scopul de a strânge fonduri în beneficiul organizației americane Gay, Lesbian and Straight Education Network. Starul american va lua masa cu fericitul câștigător al licitației la restaurantul Soho House din cartierul West Hollywood din Los Angeles. Prânzul cu actorul american este estimat la 12.500 lire sterline (20.287 dolari).

BOX OFFICE ROMÂNIA

→	**1. RESIDENT EVIL: RĂSPLATA** (2 SĂPT.)	48.211	1.001.929,00
→	**2. TERAPIE DE CUPLU** (1 SĂPT.)	9.891	189.987,33
→	**3. LOVEȘTE ȘI FUGI** (1 SĂPT.)	9.269	170.822,53
↓	**4. DANSUL DRAGOSTEI 4: REVOLUȚIA** (3 SĂPT.)	57.262	1.097.539,98
↓	**5. TINKER BELL: CLOPOȚICA ȘI SECRETUL ARIPILOR** (3 SĂPT.)	35.848	670.670,00
→	**6. NEÎNFRICATĂ** (6 SĂPT.)	147.063	2.822.444,00
↓	**7. DESPRE OAMENI ȘI MELCI** (2 SĂPT.)	35.185	411.136,44
↓	**8. EROI DE SACRIFICIU 2** (4 SĂPT.)	94.961	1.542.170,24
↓	**9. BRUTELE** (3 SĂPT.)	32.278	547.987,93
↓	**10. CAMPANIA** (2 SĂPT.)	15.197	265.058,90

Premium Rush

Cursă fără frâne

E vorba de o cursă pe bicicletă, în care erou este Wilee, cel mai bun dintre curierii-biciclişti din New York.

ACȚIUNE. Să se strecoare printre mașinile în viteză, să se ferească de taximetriștii fanatici și să evite opt milioane de pietoni - acestea sunt ocupațiile zilnice ale lui Wilee (Joseph Gordon-Levitt), cel mai bun dintre curierii-biciclişti, agili și agresivi, ai New York-ului. Trebuie să ai calități speciale ca să poți merge pe o bicicletă super-ușoară, fără frâne și cu o singură viteză, să fii combinația perfectă între un biciclist super-talentat și unul complet nebun, capabil să riște să fie sleit pe caldarâm de fiecare dată când se lansează în goană pe străzile supra-aglomerate ale orașului. Dar acest mesager pe două roți, care e obișnuit să-și riște viața, va păți de data aceasta ceva și mai grozav în ultima sa cursă, când trebuie să ducă la destinație un plic, în plină oră de vârf. Această ultimă sarcină a zilei se va transforma într-o cursă nebunească între viață și moarte, pe străzile din Manhattan.

Un film pe... bicicletă

Regizorul David Koepp le oferă spectatorilor o cursă plină de suspans și acțiune, care răvășește toată insula Manhattan. „Am vrut să fac un film aproape în timp real, foarte comprimat, dar foarte deschis în ceea ce privește spațiul, explică el. Soluția era să filmez o cursă de la un capăt la altul al orașului, de la periferia insulei și până în centru, care să dureze mai puțin de 90 minute – și pe care s-o prezint așa cum e văzută de ochii unuia dintre curierii pe biciclete, pe care-i vezi pretutindeni pe străzile New York-ului. Sunt complet smintiți, nu respectă nicio regulă, dar sunt singurii care par stăpâni pe situație." Tot filmul se petrece pe biciclete.

Regia: David Koepp, **Cu:** Joseph Gordon-Levitt, Jamie Chung, Michael Shannon, Dania Ramirez, **Gen film:** Acțiune, Thriller, **Durata:** 91 minute, **Premiera în România:** 28.09.2012

Bicicleta, metaforă pentru identitate

DEZVĂLUIRI. Eroul din „Premium Rush" este Wilee, interpretat de Joseph Gordon-Levitt, un tânăr curier pe bicicletă. El nu e un mesager oarecare, ci cel mai bun dintre ei. „Wilee este cel mai rapid dintre mesagerii pe două roți din New York City", explică actorul. Wilee conduce o bicicletă cu o singură viteză și fără frâne. „Bicicleta aceasta este cea mai bună metaforă pentru identitatea și felul de a fi al acestui băiat. El este omul care trăiește doar în prezent, și îl trăiește la maxim." Gordon-Levitt a fost atras de acest proiect datorită personajului pe care-l interpretează. „El are o personalitate orientată spre clipa prezentă - nu se prea gândește la viitor, ci numai la «acum» și «aici». Pe măsură ce se derulează povestea cred că felul lui de a aprecia momentul se dovedește a fi benefic." Actorul dezvăluie că s-a antrenat serios pentru „Premium Rush". „M-am antrenat timp de vreo șase săptămâni, cinci zile pe săptămână, până am început filmările. Trebuia să fiu în formă bună pentru a fi în stare să petrec 12 ore pe zi pe șaua bicicletei."

Retrace

Întoarcerea în Transilvania

POVESTE. România, vara anului 1970. Regimul Ceaușescu este în plină existență. EVA (40), eroina principală se întoarce în Transilvania, în locul unde s-a născut, pentru prima oară după emigrarea sa în Canada, împreună cu tatăl său după cel de-al doilea război mondial. Este unguroaică-evreică. A fost deportată, împreună cu întreaga familie, sub regimul ungar. Doar ea și tatăl ei au supraviețuit taberelor.

Regia: Judit Elek, **Cu:** Kathleen Gati, Philip Zandén, Sarah Clark, **Gen film:** Dramă, **Durata:** 98 minute, **Premiera în România:** 28.09.2012

The Sweeney

Justiție la limita legii

DRAMĂ. Legendarul detectiv Jack Regan (Ray Winstone) și partenerul său loial, George Carter (Ben Drew) fac un cuplu de polițiști care luptă împotriva criminalității cu metode de școală veche. Înarmați și periculoși, membrii Brigăzii „Zburătoare" au felul lor unic de a opera care dă fără excepție rezultate. Când sunt anunțați de jaful asupra unei bănci, iar vechiul dușman al lui Regan scoate din nou capul în lumea interlopă din Londra, detectivul va face orice ca să rezolve situația, chiar dacă asta înseamnă să nesocotească ordinele de la șeful său, Guv (Damian Lewis), un tip cu care nu se glumește.

Regia: Nick Love, **Cu:** Ray Winstone, Ben Drew, **Gen film:** Acțiune, Crimă, Dramă, **Durata:** 112 minute, **Premiera în România:** 28.09.2012

En kongelig affære

O afacere regală adevărată

ISTORIC. A royal affair/O afacere regală este povestea adevărată a unui om obișnuit care câștigă inima reginei și pornește o revoluție. Centrându-se pe un triunghi amoros uimitor dintre Christian al VII-lea - un rege din ce în ce mai nebun (Mikkel Boe Følsgaard), un idealist - Struensee (Mads Mikkelsen) și tânăra, dar puternica regină Caroline Mathilda (Alicia Vikander), drama este povestea captivantă a unor idealiști curajoși care riscă totul în căutarea libertății poporului, dar mai presus de toate, este povestea unei iubiri pasionale și interzise care a schimbat o națiune întreagă.

Regia: Nikolaj Arcel, **Cu:** Alicia Vikander, Mads Mikkelsen, Mikkel Boe Følsgaard, Trine Dyrholm, **Gen film:** Dramă, Istoric, Romantic, Dragoste, **Durata:** 128 minute, **Premiera în România:** 28.09.2012

ARĂDENII SE DISTREAZĂ: **Megaconcert Holograf la Galleria**

aradon.ro

DECESE

Cu adâncă durere aducem la cunoştinţă decesul celui ce a fost soţ, tată, fiu şi frate

CLEICS MARIUS ADAM,
în vârstă de 40 ani.

Înhumarea va avea loc astăzi, 28 septembrie 2012, orele 15,00 la Cimitirul Eternitatea. Vei rămâne veşnic în amintirea noastră.

Familia îndoliată

Cu inimile zdrobite de durere şi neputincioşi în faţa destinului anunţăm decesul mult prea devreme la numai 43 ani a celui care a fost fiu, frate, unchi şi nepot

GYURCOVICI MIHAI (MIŞI).

Dormi în pace, suflet blând! Înmormântarea va avea loc azi, 28 septembrie 2012, ora 14:00, de la capela Cimitirului Gai.

În veci nemângâiaţi:
mama, tata, fratele Feri, surorile Angela, Marcela şi nepoţii Andreea, Anca şi Gabi

---

Zdrobiţi de durere familia farmacist Silvia Lung anunţă dispariţia fulgerătoare a soţului şi tatălui iubit

ing. LUNG IOAN.

Te vom iubi mereu

IONUŢ

şi tată drag şi vei rămâne cu noi întotdeauna! Înmormântarea va avea loc azi, 28 septembrie 2012, ora 14:00 de la capela Damian a Cimitirului Eternitatea.

Familia îndoliată

Anunţăm cu tristeţe trecerea în nefiinţă a scumpului nostru neuitat

BALABAN TEODOR
(fost maistru Strungul),

după o scurtă suferinţă. Înmormântarea va avea loc astăzi, 28 septembrie 2012, ora 13,00, la Cimitirul Eternitatea (UTA).

Soţia şi fiul Mircea

Cu adâncă durere anunţăm încetarea din viaţă a celei care a fost

IGNUŢA LENA
mamă, soacră, bunică, străbunică,
în vârstă de 84 ani.

Înmormântarea va avea loc astăzi, 28 septembrie 2012, ora 13,00 de la Capela Cimitirului Grădişte.

Familia îndoliată

Cu durere în suflet anunţăm trecerea în nefiinţă a celui care a fost soţ, tată, bunic şi străbunic

BODĂRLĂU GHEORGHE,
în vârstă de 74 ani
din Iermata.

Înmormântarea va avea loc sâmbătă, 29 septembrie 2012, la cimitirul din localitate.

Familia îndurerată

CONDOLEANŢE

Sincere condoleanţe familiei Lung, la pierderea celui care a fost

LUNG IOAN.

Dumnezeu să-l odihnească în pace!

Asociaţia de proprietari Bl. M 9, Buşteni

Locatarii Bl. B11 transmit sincere condoleanţe familiei, la decesul vecinului

BALABAN TEODOR.

Cu durere în suflet, ne luăm rămas bun de la cea care a fost bunică şi străbunică

IGNUŢA LENA.

Nu te vom uita niciodată.

Nepoţii Ignuţa Alin şi Gianina, Ignuţa Ovidiu şi Adeline, strănepoata Alexia

---

Împărtăşim durerea familiei colegei noastre Heredeu Elena la despărţirea de cel care le-a fost tată, socru şi bunic. Dumnezeu să-l odihnească în pace!

Colectivul Geyer & Geyer

Mulţumesc tuturor celor care, în clipe grele, aţi fost alături de noi. Rugaţi-vă pentru el!

ARISTIDE FRITSCH.

Va rămâne o pierdere în familia noastră şi o iubire eternă.

Soţia, fiica şi familia

Mulţumim rudelor, cunoştinţelor, vecinilor care prin prezenţă, au fost alături de noi la despărţirea de

ROTH ERICA EVA.

Csoty Iosif

Voi cei dragi ce m-aţi iubit/ De un an v-am părăsit/ Poate aşa mi-a fost destinul/ Mie odihna, vouă chinul/ Mie Raiul, cerul sfânt/ Vouă lacrimi pe pământ. Dumnezeu să-ţi dea odihnă veşnică sufletului! Parastasul de pomenire, la un an de la plecarea spre cele veşnice a iubitului nostru fiu, frate şi tată,

POPESCU IOAN (NELUŢU),

va avea loc sâmbătă, 29 septembrie 2012, ora 11, la Biserica Ortodoxă UTA.

Te plâng neîncetat, mama Lenuţa, sora Carmen cu soţul Gabi şi iubitul tău fiu Robi

---

Amintiri dragi, lacrimi, multă durere în suflet şi un dor nestins este tot ce a mai rămas de când în urmă cu 40 de zile a plecat dintre noi cea care a fost

SEBESZTA FLORICA SILVIA.

Patastasul va avea loc duminică, 30 septembrie 2012, ora 12:00 la Biserica Ortodoxă de pe str. Eminescu.

Familia îndoliată

Azi când iubitul meu soţ

IOAN NOVACESCU
ar fi împlinit 66 ani,

în loc de „La mulţi ani"! rog pe Bunul Dumnezeu să-l ierte şi să-l odihnească în pace după sufletul lui bun şi caracterul deosebit!

Soţia Aurelia

Având-o mereu în suflet, amintim celor care au cunoscut-o că se împlineşte 1 an de când a plecat dintre noi mama, soacra, bunica, străbunica

TROFIN MARIA.

Parastasul de pomenire va avea loc la Biserica din Cimitirul Pomenirea duminică, 30 septembrie 2012, ora 12,30.

Familia

Dumnezeu să odihnească sufletul iubitului nostru tată, socru şi bunic

STANOIOV GHEORGHE

de la a cărui trecere în veşnicie se împlinesc 2 ani. Nu te vom uita niciodată.

Copiii Miriana, Miodrag şi Cristian cu familiile

COMEMORĂRI

Amintiri dragi, lacrimi multe, durere în suflet, un dor nestins este tot ce ne-a rămas de când ai plecat

BÎC IOAN.

Se împlinesc 30 ani de când un suflet minunat, plin de dragoste şi bunătate s-a ridicat la ceruri. În fiecare zi te pomenim şi ne rugăm ca Bunul Dumnezeu să te ierte şi să te odihnească! Comemorarea va avea loc sâmbătă, 29 septembrie 2012, ora 11,00 la Biserica Ortodoxă din Aradul-Nou.

Soţia Aurelia şi fiica cu familia

Nou ani de lacrimi şi dor, n-au trecut de loc uşor/ Nouă ani au trecut, de când pe tine te-am pierdut

POP IOAN (GHIŢĂ).

De nouă ani de zile/ Eu te aştept mereu/ Să vii din nou acasă/ Să-ţi spun cât mi-e de greu/ Copiii vin la mine/ Mă caută mereu/ Dar doru după tine/ Din zi în zi e mai greu. Dumnezeu să-ţi dea odihnă veşnică! Te plâng, ai tăi cei dragi.

Soţia Rezi, Florin, Maria, Diana şi Ioana G.

Anunţurile de deces se publică GRATUIT!

SERVICII FUNERARE

IN MEMORIAM
NON STOP!
KUKI - servicii funerare complete
Producător de sicrie - oferă sicrie la preţ de producător.
Pentru membrii C.A.R.P. transport gratuit atât în oraş, cât şi în judeţ.
GRATUIT rezolvăm actele la spital, primărie, casa de pensii şi C.A.R.P.
Transport intern şi internaţional.
Accesorii funerare.
Contact: Arad, Str. Mihai Eminescu nr. 4 (în curte), vis-a-vis de Cerbul Albastru.
Telefon: 0257/211929, mobil: 0723-343-964
www.inmemoriamkuki.com
(H-7485928)

Publicitate: 0257/210.775; 0257/280.904

Păstrăm neştearsă amintirea şi aducem un pios omagiu în memoria iubitei noastre mamă, soacră şi cuscră

OPREA MARIA

de la a cărei trecere în eternitate s-au scurs 40 de zile. Vom păstra cu drag în memorie căldura şi dragostea cu care ne-ai înconjurat. Paşii noştri se îndreaptă mereu spre mormântul tău, iar chipul tău minunat, unic, drag şi bun va rămâne veşnic în sufletele noastre. Rugăm pe bunul Dumnezeu să te ierte şi să te odihnească în pace! Parastasul de pomenire şi sfinţirea crucii vor avea loc sâmbătă, 29 septembrie 2012, ora 14:00, la Cimitirul din Micălaca.

Fam. Vărcuş şi Şarba

Au trecut 6 luni de când dragul nostru soţ, tată, bunic, străbunic

LAZĂR IOSIF

a plecat de lângă noi. Slujba de pomenire va avea loc sâmbătă, 29 septembrie 2012, ora 11:00, la Biserica Ortodoxă din Aradul Nou. Dumnezeu să-l odihnească în pace!

Soţia Maria cu familia

Astăzi se împlinesc 2 ani de la trecerea la cele veşnice a tatălui meu

ISAI DAN.

Dumnezeu să te ierte şi să te odihnească în pace tati!

Al tău fiu, Manuel Isai

Amintiri dragi, durere în suflet este tot ce mi-a rămas de când ai plecat

BUGIU MARIOARA.

Dumnezeu să te ierte şi să te odihnească la împlinirea a 40 de zile de la deces!

Cel care i-a fost alături de 30 de ani,
Ghiţă Pantea din Căpruţa 88

Se împlinesc 40 de zile de la despărţirea de cea mai scumpă mamă

BUGIU MARIOARA,

născută în Ţela, com. Bata.

Amintirea ta va rămâne veşnic în sufletele noastre. Odihneşte-te în pace!

Fiica Angelica cu soţul Janos

Tristă aducere aminte la împlinirea a 40 de zile de la despărţirea de cea care a fost

BUGIU MARIOARA.

Nepoata Raffaela cu soţul Lucian şi strănepotul Raffael

Pios omagiu la un an de la plecarea în veşnicie a bunului nostru vecin

VARADI MIRCEA.

Sincere condoleanţe d-nei Varadi Ani!

Fam. Mariş

Anunţurile de deces se publică GRATUIT!

Tristă, neagră şi de neuitat va rămâne pentru noi ziua de 28 septembrie 2000 când moartea nemiloasă printr-un tragic accident l-a luat de lângă noi pe iubitul nostru fiu, frate, cumnat şi unchi

MATIAŞ GHEORGHE

la doar 37 de ani

din Sebiş.

Deşi timpul trece ochii ne sunt plini de lacrimi iar gândul nostru este mereu la tine. Tristeţea, durerea adâncă, dor nestins şi priviri care te caută mereu.

Îndurerat tata Vasile cu familia, fratele Traian, cumnata Violeta, nepoţii Diana şi Raul

---

Aprindem o lumânare şi aşezăm un buchet de amintiri, gânduri de recunoştinţă şi lacrimi pe mormântul celei care a fost

IGREŢ ANA

(ANICA HUHULUI)

din Mişca,

o mamă, bunică şi străbunică iubitoare. Astăzi se împlinesc 2 ani de la trecerea în eternitate. Dumnezeu să o odihnească în pace!

Fiul Petrică cu soţia

Florentina, copiii şi nepoţii

A trecut un an de când a plecat dintre noi scumpa noastră soţie, mamă şi bunică

BĂTRÂNA ILDIKO.

Dumnezeu s-o odihnească! Parastasul va avea loc sâmbătă, 29 septembrie 2012, ora 12:00, la mormântul din cimitirul Eternitatea (UTA).

Familia

Se împlineşte un an de când a plecat dintre noi, scumpa noastră soră

LIVIEA BORLOVAN,

care va rămâne în amintirea noastră, şi a celor care au cunoscut-o.

Sora Lenuţa şi fraţii Cornel şi Mircea cu familiile

În data de 29 septembrie la ora 14,00 ridicăm parastas la Catedrala Nouă Podgoria, pentru cel care a fost

CIUCLEA GAVRILĂ,

soţ, tată, bunic şi socru. Cât ai trăit te-am iubit, cât vom trăi, te vom plânge.

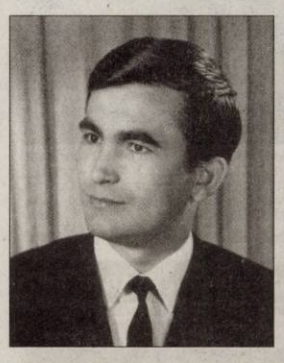

Familia

---

3 ani de lacrimi, dor şi suferinţă ai lăsat în urma ta, un suflet rănit care nu te va uita, iubitul meu soţ

CHIŞ GHEORGHE.

Dumnezeu să te odihnească în pace! În veci nemângâiată.

Soţia Florica

Publicitate mică 0257/210.775

Sâmbătă, 29 septembrie 2012, ora 11,00 la Biserica Micălaca - Parc va avea loc comemorarea de 6 săptămâni pentru iubitul nostru soţ, tată, socru, bunic

PECICAN TEODOR.

Dumnezeu să-l odihnească!

Familia

Se împlinesc 7 ani de când

arhidiaconul

TEODOR BABUŢIA

a trecut din vremelnicie în veşnicia lui Dumnezeu, după ce a slujit biserica strămoşească mai bine de 50 ani. Tot acum se împlinesc 5 ani de când a trecut la cele veşnice şi fiul dânsului

doctor

SORIN BABUŢIA.

Parastasul pentru pomenirea lor se va face sâmbătă, 29 septembrie 2012, ora 12,00 în Catedrala Veche. Veşnica lor pomenire!

Gabriela Babuţia, soţie şi mamă îndurerată

Tristă şi plină de durere rămâne pentru noi ziua de 29 septembrie, când în urmă cu 6 ani l-am pierdut atât de fulgerător pe unicul nostru fiu

LUCIAN MOCUŢA.

Ne mângâie doar speranţa revederii.

Părinţii

Au trecut 6 ani de la plecarea în veşnicie a celui care a fost verişorul nostru

LUCIAN MOCUŢA.

Amintirea lui o vom păstra în inimile noastre întotdeauna cu drag.

Mihai şi Mihaela Henegaru

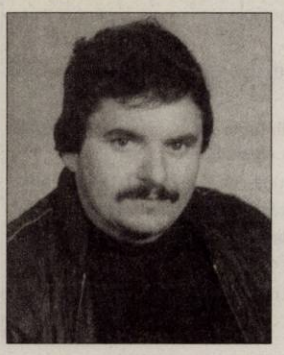

Aprindem o lumânare şi aşezăm un buchet de amintiri, flori şi lacrimi la mormântul celui care a fost fiu, soţ, tată, socru şi bunic

MATULA

SILVIU TEODOR,

acum la împlinirea a doi ani de când a plecat dintre noi. Vei rămâne veşnic în inimile şi gândurile noastre.

Familia îndoliată

Cu aceeaşi durere în suflet anunţăm împlinirea a cinci ani de la decesul celui care a fost

COSMA IOAN.

Dumnezeu să-l odihnească!

Soţia, fiica şi cei doi nepoţi

Se împlinesc 2, respectiv 7 ani, de când iubiţii noştri părinţi şi bunici

MOLER MARIA

şi

MOLER IOAN

au părăsit această lume. Le purtăm dragoste şi recunoştinţă veşnică. Dumnezeu să-i odihnească în pace!

Fiica Rodica, ginerele Mitică, nepoţii Cristina şi Claudiu Şerb

Companie transport marfa
angajeaza
stivuitorist, experienta minim 2 an
Cv-ul pe e-mail office@filipspedition.ro, la sediu : str.Avrig nr. 43 , fax **027 216 657**
(330449)

LukasConstruct
■ HIDROIZOLAȚII - GARANȚIE 10 ANI
■ VINDEM MEMBRANE BITUMINOASE
ARAD, str. Vrabiei 1; Tel. 0257-256-119; Mobil 0723-273-746.
169945

SC DITRE INTERNATIONAL SRL
Angajeaza:
-confectionere pt. masina de cusut
- croitori in piele manual si la masina
- muncitoare si muncitori necalificati
- operatori calculator masina CNC in fabrica (masini taiat pal si tesatura)
- tamplari
- tapiteri

Oferim: salarii atractive,bonuri de masa,transport gratuit.
Informatii la sediul firmei din Arad,Str. a-III-a,Zona Industriala Vest, Nr. 3, tel . 0257/216610 intre orele 9-14 de luni pana vineri
(231704)

SC INTERCITY TRADING SRL
angajează:
>> AGENT LIVRARI (șofer);
>> MAGAZIONER – GESTIONAR;
>> AGENT VANZĂRI;
>> OPERATOR CONTABILITATE;
>> HORTICULTOR SI GRADINAR (INGRIJITOR PLANTE);
>> MUNCITOR NECALIFICAT.
Studii medii.
C.V.-ul , personal : str. Lugojului, nr. 2, dupa ora 17,00".
(E)

Transformă nemulțumirea în siguranță!
ARTEX SCM
SOCIETATE CU TRADIȚIE ÎN DOMENIUL TEXTIL
ANGAJEAZĂ
CONFECȚIONERE ÎMBRĂCĂMINTE
sau persoane cunoscătoare de meserie și persoane pentru călcat,
OFERIM: ● *climat de lucru european;* ● *salarii motivate în acord individual;* ● *tichete de masă;* ● *primă de transport - prezență;* ● *premii;* ● *un singur schimb;* ● *asistență medicală.*
Angajările se fac pe bază de probă de lucru.
DETALII: telefon: 0357- 408275; 0357- 408276
(292014)

Pentru anul școlar 2012 -2013 **Liceul Tehnologic UCECOM „Spiru Haret" Arad** face înscrieri pentru :
- **absolvenți de 8 clase** – liceu tehnologic sau școală profesională la meseriile:bucătar, coafură, ospătar.
- **absolvenți de 9 clase** (an școlar 2011/2012) –școală profesională la meseriile: bucătar, coafură.
- **absolvenți de liceu cu sau fară diplomă de bacalaureat** – școală postliceală la specializările: coafor stilist, cosmetician.
- **adulți** – cursuri de calificare cu durată de 6 – 9 luni, la calificările: manichiurist-pedichiurist, stilist protezist de unghii, coafor, bucătar, ospătar, mecanic auto, electrician exploatare medie și joasă tensiune, zidar, instalator sanitar și gaze.

Informații suplimentare la sediul școlii din Arad, str. Emil Gîrleanu nr.1 sau la telefon: ***0257-280967.***
(328136)

AMATEX
firmă germană înființată în 1994,
cu sediul în Sânleani 375, jud. Arad,
producătoare de confecții din tricot pentru copii,
angajează
CONFECȚIONERE
Se oferă:
- un loc de muncă sigur și plăcut;
- condiții de muncă la standarde occidentale, cu spațiu de producție complet climatizat;
- salarizare deosebită, inclusiv tichete de masă, precum și prime anuale de concediu și de Crăciun;
- transport din Arad asigurat pe doua rute: Gara Aradul Nou – Micalaca – Sânleani și Cl. A. Vlaicu – Gara Arad – Sânleani;
- 25 de zile lucrătoare de concediu plătit, dintre care 3 săptămâni consecutive garantate în timpul verii.

Informații la tel. 0257-381881
de luni până joi între orele 7:00 și 16:00 și vineri de la 7:00 la 13:15
(269763)

VERBITA
DEALER AUTORIZAT DACIA & RENAULT
Gama Dacia Dokker
Pentru familie, pentru profesioniști ... și invers!
de la 9.000 euro (cu TVA) de la 8.700 euro (cu TVA)

ARAD | Calea Aurel Vlaicu, nr. 282, tel: 0257 275 690 e-mail: vanzari@verbita.ro Calea Timișoarei, nr. 52, tel: 0257 278 752, e-mail: vanzari@verbita.ro
INEU | str. Republicii, nr. 176, tel: 0257 512 800 e-mail: vanzari.ineu@verbita.ro
(897355)

Adecco
better work, better life
ANGAJEAZA:
Operatori productie
Controlor calitate
Muncitori productie
Informatii la sediul firmei:
în ARAD
Str. Nicolae Bălcescu, nr.22
Tel. 0722-500-495
Orar: Luni-Vineri
între 10:00 - 16:00
(267787)

AVEȚI NEVOIE DE BANI?
Vă oferim **125** lei/g pe aur 18 K
100 lei/g pe aur 14 K
Dobânda pe zi: **0,3%**
Perioade mai lungi de creditare:
30, 60, 90 zile

BAV AMANET
Arad, Piața Avram Iancu Nr. 1. / Tel.: 0257/210-040
Deschis: L–V: 8–16, S: 8–12

ANIVERSĂRI

LA MULȚI ANI!
în voie bună, sănătate, fericire și bani să ai pentru o mie, să dai la dușmani de știre, la prieteni mulțumiri că te știu de omenie.
Un sincer
LA MULȚI ANI!
d-lui
LĂCĂTUȘ GHEORGHE
cu ocazia aniversării.
Din partea pescarilor din Iratoșu

VILE-ARAD

• **Vând vilă** Grădiște- Arad, P+3, suprafață 600 mp, 9 camere, curte 300 mp, 4 grupuri sanitare, intrare din 2 străzi, pretabil și activitate comercială, preț 276.000 Euro, 0762.636.566. 323344
• **Vând vilă** în roșu în Bujac, preț 72.000 Euro. Telefon 0744.227.354. 227810

VILE-JUDEȚUL ARAD

• **Vând vilă** deosebită cu grădină cu vie și pomi fructiferi, în Ghioroc. Prețul la vedere. Telefon 0740.512.942. 339810

SPAȚII COM-ARAD

• **Vând/închiriez hală** 500 mp+curte 1.000 mp cu toate utilitățile, str. Ghioceilor nr. 38. Tel. 0757.621.897, 0745.523.263. 320777
• **11.500- mp șoseaua- NĂDLAC,** FS mare, Proiect- HOTEL, utilități, 0722- 257409. 308208

SPAȚII COM-JUDEȚUL ARAD

• **Vând la** preț criză, restaurant cu terasă plus anexe cu fundație pentru casă sau motel, iaz populat teren 6.400 mp, pomi fructiferi, totul este nou 2011, toate utilitățile. Telefon 0745.003.019. 327296

TERENURI LOCAL

• **Vând loc** de casă intravilan, 750 mp, utilități, Grădiște, 0257/531344. 329970
• **Vând loc** de parcare acoperit la ARED, Bl. R1, preț 4.500 Eur/negociabil, 0741.158.777, 0357/427436. 326995
• **Vând locuri** casă 400- 500 mp cu C.F.+ toate utilitățile în Arad. Telefon 0745.350.576. 273567
• **Vând parcelă** 2.500 mp, lângă centură, curent electric, PUZ aprobat pentru construcții comerciale, servicii, industriale, 0722.521.300. 193669
• **Vând parcelă** 8.000- 15.000 mp la centură, cu PUZ aprobat pentru construcții comerciale, servicii industriale, curent electric, drum, 0732.733.623. 193791

Pagină specială agenții imobiliare
JURNAL ARĂDEAN
în fiecare marți și joi!
Din 13 septembrie!!!
Oferte tentante, numai cu publicația Jurnal Arădean!
Așteptăm anunțurile dumneavoastră!

Pentru detalii și informații sunați la : 0728284739, 0723435681, 0733783107

• **Vând casă** cartier Grădiște, strada Castor, suprafață 536 mp (200 mp construiți, casă+anexă), garaj, pivniță, curte, grădină. Preț 70.000 euro negociabil. Telefon 0730868611.
• **Vând casă** în Vlaicu, preț 49.500 Euro. Telefon 0744.227.354. 227769
• **Vând casă** ultracentral, Suprafața desfășurată= 300 mp, Suprafață teren= 490 mp (8 camere, 4 bucătării, 4 băi, terasă, debara, coridor), pivniță= 100 mp, 0745.315.895. 262250
• **Vând casă** 2 camere, dependințe, grădină 720 mp, Grădiște, Tocilescu 18, 0742.332.453. 325026
• **Vând urgent** casă Pârneava, 3 camere, termotecă, amenajat. Tel. 0741.110.673. 327256
• **Vând urgent** casă în cartierul Silvaș, toate utilitățile. Telefon 0725.157.201. 327171

CASE-JUDEȚUL ARAD

• **Vând casă** construcție nouă 2006, 172 mp construiți, Pecica, centru, 95.000 Eur/negociabil. Tel. 0039/3881992973, 0751.360.036. 286749

• **Vând casă** cu anexă, Zimand- Cuz, construcție 2012, suprafață locuibilă 300 mp, teren 1.200 mp, termosistem finalizat, geamuri termopan, stradă nou asfaltată, curent și gaz tras. Preț negociabil. Informații: 0722.281.054. 233274
• **Vând casă** cu anexe, grădină mare în Chișineu- Criș. Tel. 0747.653.843. 340117
• **Vând casă** la Nadăș, jud.Arad compusă din 3 camere, bucătărie, baie, cămară, hol+casă anexă bucătărie+cameră, suprafață totală 1.800 mp, pe str. principală, cu acces auto, utilități. Tel. 0732.796.444, 0760.867.579. 327000
• **Vând casă** liberă în Cruceni, 0257/418481, ora 20,00. 327308
• **Vând casă** locuibilă cu grădină în Sânleani. Tel. 0744.477.094, 0728.383.644. 325002
• **Vând casă** locuibilă, Tisa Nouă, ST=1200 mp, 10 km Arad, 16.000 Eur, negociabil. Tel. 0771.636.159. 325365
• **Vând casă** mare în Bodrogul Nou, nr.61, pomi fructiferi, vie. Preț 28.000 Eur/negociabil, 0757.699.015. 308240
• **Vând casă** mare în Cuvin. Telefon 0744.479.306. 288971
• **Vând casă** mare în Socodor, suprafață totală 1.800 mp, situată la șosea. Tel. 0733.946.698. 340193
• **Vând casă** mare 5 camere, anexe, gaz, apă, canal, în Chișineu Criș. Tel. 0733.673.675, după ora 20. 265874
• **Vând casă** modestă în sat Turnu. Tel. 0723.439.218. 330572
• **Vând casă** în Șicula, nr. 222. Telefon 0746.542.377. 327173
• **Vând casă** în cartier Sînleani, casă în roșu, 4 camere, 3 băi, garaj, 0754.648.588. 329801
• **Vând casă** în Chelmac. Telefon 0749.436.782. 327281
• **Vând casă** în Galșa, centru, 2.600 mp. Tel. 0257/274485. 292105
• **Vând casă** ultracentral în Cuvin (D.L. vinului). Tel. 0723.791.460. 325073
• **Vând urgent casă nouă în Păncota, dormitor, bucătărie, coridor și living+ anexă 2 camere, teren 250 mp, 27.000 Euro, negociabil, 0757.495.609.** 308284

CASE-ALTE JUDEȚE

• **Vând casă** în Dombegyhaz (Ungaria), amenajată, utilată, se vinde la cheie, eventual schimb cu apartament 2 camere Arad. Tel. 0721.716.139. 286386

CASE DE VACANȚĂ-ALTE JUDEȚE

• **Case și** terenuri- intravilan BATTONYA, ieftin, toate utilitățile, PersoanăFizică, 0722- 257409. 308212

• **Vând teren** agricol cu CF, Arad, 2,77 ha, lângă Cartierul verde, preţ 3.500 Eur/negociabil, 0741.158.777, 0357/427436. 326988

• **Vând teren** agricol 1 ha, 3.535 mp în Sânicolaul Mic, cărucior, butelie gaz. Telefon 0770.366.979, 0357/808732. 251016

• **Vând teren** intravilan între case, în Arad, 670 mp, front stradal 30 m, canalizare, apă, gaz, curent trifazic prin subteran trase pe parcelă.Preţ fix 19.700 Eur (29 Eur/mp). Telefon 0723.191.127. 311554

• **Vând teren** intravilan, Grădiste, str. Privighetorii, 3.000 mp, parcelabil, toate utilităţile la stradă. Tel. 0744.555.076, 0744.621.968. 320553

• **Vând teren** intravilan, zona Polivalentă (la Malul Mreşului), 550 mp, FS 15 m, acces din două părţi, ideal clădire birouri, sediu firmă sau casă de vacanţă, 60.000 Euro, negociabil. Telefon 0723.273.749. 330384

• **Vând teren** intravilan în Arad, cu utilităţi în suprafaţă de 74.000 mp. Tel. 0723.268.475, 0744.770.917. 331220

• **Vând teren** 750 mp, cartier Poltura (Cocoşvaroş). Preţ negociabil, 0722.274.864 319030

• **Vând 5** ha teren pentru construcţii comerciale, hale, depozite, PUZ aprobat, front la centură 82 m, 0732.733.623. 197827

• **Vand 900** mp teren Str. Milan Tabacovici nr 31 0756495707 215360

TERENURI JUDEŢ

• **Vând grădină** în localitatea Horia nr. 156. Tel. 0257/382251, 0730.064.538. 330636

• **Vând loc** de casă în Şofronea, toate utilităţile. Telefon 0741.645.335. 268114

• **Vând loc** de casă în Cuvin. Tel. 0723.791.460. 325068

• **Vând loc** de casă, 500 mp, loc. Livada, 0741.231.213. 330141

• **Vând teren** agricol, Variaşul Mare, 3,6 ha, preţ 2.700 Eur/negociabil, 0741.158.777, 0357/427436. 326987

• **Vând teren** casă Zimand- Cuz, 1.700 mp. Preţ negociabil. Informaţii: 0722.281.054. 231746

• **Vând teren** intravilan, 2.400 mp, Frumuşeni, 10.000 Euro, 0755.634.793. 217603

• **Vând teren** intravilan, intrare Frumuşeni stânga, 2.400 mp, 8.000, 0745.555.072. 313728

• **Vând teren** intravilan în staţiunea Moneasa, utilităţi, apă, canal. Tel. 0751.245.667. 330477

• **Vând teren** Zimand- Cuz, 1.000 mp, 15 Eur/mp. Tel. 0723.336.431. 340167

• **Vând urgent** 3.500 mp teren în Cuvin. Tel. 0721.716.139. 286372

• **Vând 5** ha pământ arabil Şag- Arad, 4,5 ha pământ arabil (4 ha arabil+0,5 ha intravilan) în Sânicolaul Mic- Cruceni. Tel. 0745.374.908. 339956

MOBILE CHIRII

• **Închiriez apartament** ultracentral (2 camere, bucătărie, baie), mobilat, utilat, 0745.315.895. 262246

• **Închiriez apartament** 3 camere, mobilat, utilat, termopan, decomandat, str. Imaşului, Micălaca, 200 Euro+ garanţie. Telefon 0728.022.846. 284402

• **Închiriez apartament** 3 camere, zona Miorita, mobilat, 145 Eur, 0752.476.378. 305465

• **Închiriez apartament** 3 camere, decomandat, mobilat, utilat, contorizat cu(fără) garaj, 200 Eur negociabil, zona Făt Frumos. Tel. 0751.434.999. 319027

• **Închiriez apartament** 2 camere mobilat complet, Micălaca, Abrud, 0744.555.076, 0744.621.968. 319035

• **Închiriez apartament** 1 cameră în bloc liniştit, str. Banu Mărăcine pentru student(ă). Tel. 0730.025.520 între orele 15:00-18.00. 320609

• **Închiriez apartament** 3 camere, renovat, Micălaca, lângă Aurel Vlaicu, 200 Eur. Tel. 0722.489.510. 320612

• **Închiriez apartament** 2 camere, zona UTA. Informaţii telefon 0357/423507, 0740.325.288. 320707

• **Închiriez apartament** 2 camere, ultracentral, 200 Euro. Telefon 0756.245.548. 320792

• **Închiriez apartament** 2 camere complet mobilat, 0726.828.297. 323014

• **Închiriez apartament** 3 camere, mobilat şi utilat, la parter+ garaj, în zona Orizont (Micălaca), pe termen lung, 200 Euro/ lună+ garanţie. Telefon 0257/286728. 325034

• **Închiriez apartament** 2 camere, mobilat, utilat, central, 160 Eur, 0726.180.917. 325060

• **Închiriez apartament** pentru studenţi, zona Intim, Spitalul Judeţean, ☎0745.792.400. 325515

• **Închiriez apartament** 2 camere decomandate, mobilate, utilate, zona 300, lângă facultate 130 Euro/ lună. Telefon 0726.316.560. 325959

• **Închiriez apartament** 2 camere, ultracentral, Malul Mureşului, 180 Eur, ☎0724.467.844. 326602

• **Închiriez apartament** 2 camere, Micălaca, 160 Eur, etaj 7/8, ☎0724.467.844. 326952

• **Închiriez apartament** 2 camere, zona Primăriei, mobilat, utilat. Tel. 0721.825.890. 327292

• **Închiriez apartament** 1 cameră, utilat şi mobilat, balcon închis, cadă, str. Bujteni, 120 Euro+ garanţie. Tel. 0745.210.011. 328098

• **Închiriez apartament** 2 camere, decomandate, zona UTA. Tel. 0741.972.044. 330390

• **Închiriez apartament** decomandat, zona 300, Micălaca, 2 camere, 180 Euro, 0722.274.880. 330570

• **Închiriez apartament** 2 camere total contorizat, mobilat, cablu, internet, televizor, maşină spălat, 0744.804.269, 0723.467.248. 331026

• **Închiriez apartament** 2 camere, Micălaca, Delta, semimobilat, termopane, repartitoare, 0741.738.685. 339749

• **Închiriez apartament** 1 cameră zona Soarelui, bloc nou, centrală gaz, nemobilat, 100 Eur lunar+150 Eur garanţie. Tel. 0745.392.266. 342325

• **Închiriez casă,** zona Intim, 500 Euro, 0722.274.880. 330506

• **Închiriez garsonieră,** confort 1, et. 1, toate utilităţile. Telefon 0740.547.732. 327167

• **Închiriez garsonieră,** complet mobilată şi utilată în Micălaca, 100 Euro pe lună+ cheltuieli şi 100 Euro garanţie. Telefon 0745.023.981. 330403

• **Închiriez garsonieră** confort 1, Micălaca. Tel. 0257/218276, 0770.288.139. 339787

• **Închiriez urgent** apartament 3 camere complet utilat, 150 Eur, 0745.325.022. 331624

• **Închiriez, ultracentral,** apartament 2 camere, utilat, mobilat modern, încălzire termotecă. Tel. 0723.165.374. 340095

• **Caut colegă** apartament zona 500 Micălaca, 65 Eur/persoană, 0740.231.832. 340302

• **Dau în** chirie apartament 2 camere, mobilat, 150 Eur, Făt- Frumos, 0770.367.375. 311339

• **Dau în** chirie apartament două camere, decomandat, mobilat, central, cu cerntrală termică de apartament. Tel. 0740.649.106. 311363

• **Închiriez apartament** 3 camere decomandat, confort 1, contorizat, mobilat, utilat la cheie, Micălaca zona III, vis a vis de Euromedic, 150 eu/negociabil tel 0723 693 905.

• **Dau în** chirie apartament 1 cameră, renovată modern, mobilată, str. Banu Mărăcine. Telefon 0723.259.111. 325019

• **Dau în** chirie apartament 1 cameră, central, etaj I, 0726.557.364. 325118

• **Dau în** chirie apartament 2 camere, 42 mp, proaspăt amenajat, zona UTA- ARED, 350 lei. Tel. 0754.673.625. 326057

• **Dau în** chirie apartament 3 camere, 72 mp, zona Confecţii, 350 Eur. Tel. 0754.673.625. 326189

• **Dau în** chirie apartament 2 camere zona UTA- ARED, 300 Eur, 0754.673.625. 326313

• **Dau în** chirie apartament 3 camere unor studenţi la teologie, str. Abrud, Bl. 125, Micălaca, P- ţa Miorita, 0763.676.487. 340242

• **Ocazie! Închiriez** 4 camere, ultracentral, decomandat, 400 Euro, 0722.274.880. 330516

• **Ofer spre** închiriere garsonieră confort 1, mobilată. Tel. 0725.958.218. 327286

• **Primesc elev** sau studentă în gazdă, zona Romanilor. Tel. 0357/807369. 318610

• **Primesc elev,** student sau angajat în gazdă. Tel. 0357/807372. 318491

• **Primesc fete** în chirie. Informaţii 0728.296.461. 327333

• **Primesc o** fată (elevă sau studentă) în gazdă, 0742.626.051, 0741.057.343. 330501

• **Primesc în** gazdă (închiriez o cameră) o fată, acces baie+ bucătărie. Telefon 0770.231.944. 325121

• **Primesc 2** fete în gazdă şi vând loc de veci Eternitatea, bordură, cruce, 0257/ 289192, 0755.509.644. 327013

SPAŢII COM-ARAD

• **Închiriez hală** 420 mp în Parcul industrial UTA. Tel. 0721.288.570. 325044

• **Închiriez hale** industriale cu linie de cale ferată şi birouri, 6 Vânători. Tel. ☎0758.815.636. 300377

• **Închiriez hale** industriale cu linie de cale ferată şi birouri, 6 Vânători. Tel. ☎0724.383.512. 339802

• **Închiriez loc** pentru manichiuristă, unghii false. Telefon 0745.703.052. 330469

• **Închiriez spaţiu** comercial, 60 mp, Arad, Vlaicu Bl. Z27. Telefoane 0740.252.873, 0257/272107. 323156

• **Închiriez spaţiu** comercial, 86 mp, str. Mihai Eminescu. Telefon 0744.784.910. 323276

• **Închiriez spaţiu** comercial (bar) modern, principală Cocorilor, 0755.509.644, 0257/ 289192. 327012

• **Închiriez spaţiu** comercial 85 mp, zona P-ţa M. Viteazul, vad bun. Tel. 0723.268.475, 0744.770.917. 331236

• **Închiriez spaţiu** pe Meţianu, 25 mp, renovat recent. Telefon 0744.844.127. 320720

• **De închiriat** spaţiu comercial, 107 mp, tot confortul, lângă P-ţa Mare. Tel. ☎0749.197.142. 330392

• **Salon de** înfrumuseţare ultracentral închiriez spaţiu pentru masaj. Tel. 0762.121.669. 330504

TEREN-ARAD

• **Cumpăr teren** agricol în Arad şi împrejurimi, 0745.895.483. 303338

TEREN-JUDEŢUL ARAD

• **Cumpăr teren arabil în Pecica. Telefon 0742.545.171.** 130149

• **Cumpăr teren** arabil în Şiria, Galşa sau Măsca. Telefon 0722.752.736. 310381

OFERTE LOCURI DE MUNCĂ

• **Angajăm şoferi** tir, experienţă, contabilă evidenţă primară, mecanici auto, 0744.784.492.

• **Angajăm şoferi** tir, vorbitori germană, lucru Germania, vorbitori începători, 0740.172.658.

• **Angajăm agenţi** de pază. Tel. 0769.005.704.

• **Angajăm agenţi** intervenţie, permis, din Pecica, Pâncota, Sebiş. Tel. 0740.072.687. 323012

• **Angajăm agenţi** pază femei şi bărbaţi. Tel. 0730.066.146.

• **Angajăm agent** comercial. Postul presupune deplasare din localitate. CV:gdeurope@clicknet.ro

• **Angajăm agent** vânzări, experienţă minim 1 an, 0744.309.584. CV- urile: resurse.umane@alconor- company.ro 327153

• **Angajăm barman** cu experienţă. Telefon 0741.037.066.

• **Angajăm bucătar,** ospătar, ajutor bucătar cu experienţă. Tel. 0723.336.431. 339836

• **Angajăm confecţionere** şi triplokiste cusut tapiţerie. Tel. 0723.227.510.

• **Angajăm croitor** şi călcător confecţii. Informaţii: V.Goldiş 8, 0721.331.881, 0723.369.070.

• **Angajăm facturistă** schimbul 2, CV- uri email: contabilitate@panpro.ro

• **Angajăm femeie** pentru menaj la pensiune în Gai. Telefon 0748.575.489.

• **Angajăm gestionar** motorină, pentru utilaje balastieră. Telefon 0741.099.769. 328181

• **Angajăm lăcătuş- mecanic** maxim 1.800 lei, bonuri, transport, 0257/288035.

• **Angajăm montatori,** muncitori cu experienţă, tâmplărie aluminiu, PVC. Informaţii 0721.242.223.

• **Angajăm ospătar,** ajutor bucătar, vorbitor limba maghiară. Tel. 0749.273.288. 327274

• **Angajăm pentru** muncă în Germania la spată ciontolitori (bărbaţi) şi fasonatori (femei). Informaţii la nr. tel. 0730.060.575.

• **Angajăm personal** casă împrumut. Telefon 0758.112.802.

• **Angajăm sudor** calificat Felnac. Informaţii Felnac nr. 1001. Telefon 0733.442.220.

• **Angajăm urgent** agenţi, femei, bărbaţi pentru pază magazine. 0734.331.700. 330494

S.C. Duotex Company S.R.L.
producător confecţii damă, str. Pădurii nr. 24 (în incinta Complexului comercial Cometa-Piaţa Obor)
Angajează:
- confecţionere cu experienţă
- personal călcat cu experienţă.
Oferă:
- salariu motivant
- prime
- bonuri de masă
- decontare transport
Pentru informaţii tel. 0723.477.849 (luni-sâmbătă între orele 7-18:30).

• **Angajăm zidari,** dulgheri, fierar betonişti şi muncitori necalificaţi, 0730.018.303, 0730.018.300.

• **Angajez casier** schimb valutar, cunoştinţe operare PC. Telefon 0724.333.223. 340346

• **Angajez instalator** calificat şi sudor electric. Telefon 0747.048.498.

• **Angajez muncitor** necalificat în construcţii, permis auto constituie avantaj, 0721.222.057.

• **Angajez muncitori** calificaţi şi necalificaţi în construcţii. Telefon ☎0744.625.361. 338548

• **Angajez persoană** pentru menaj zilnic, vârsta 30- 45 ani, 0740.116.177.

• **Angajez urgent** croitorese pentru retuşuri, cu experienţă, 0758.930.133, 0732.997.228.

• **Angajez vânzătoare** cu experienţă. pentru magazin alimentar, ☎0728.327.688. 327271

• **Angajez vânzătoare** fast- food Arad. Tel. 0754.635.232.

• **Angajez vânzătoare,** minim 2 ani experienţă domeniu, salar atractiv, 0744.500.496.

• **Angajez vulcanizator** auto. Tel. 0722.344.810.

• **Brutărie angajează** şofer, domiciliu Arad. Interviu str. Hunedoarei nr. 52.

• **Caut bucătar** cu experienţă, pentru brutărie în Germania. Telefon 0722.635.774. 339808

• **Firmă construcţii** angajează fierari betonişti, dulgheri cu experienţă. Telefon 0755.366.255.

• **Firmă construcţii,** contracte Germania, angajează inginer structurist vorbitor-germană, 0720.482.984, 0736.501.193. 323457

• **Restaurant italian** angajează ospătari, ajutor bucătar experimentaţi, 0752.083.848, după 10,00.

• **S.C. angajează** brutar. Telefon 0726.316.643.

• **S.C. angajează** muncitori în construcţii. Tel. 0743.823.785, 0753.655.667.

• **SC construcţii** angajează fierari, dulgheri, finisori, salar f.f. atractiv, 0741.650.202.

• **Societate angajează** personal cu experienţă producţie mobilier. Tel. 0757.221.698.

• **Societate comercială** angajez muncitori finisaj (lemn), cu experienţă. Telefon 0748.796.951.

• **Societate de** pază angajează agenţi pază. Telefon 0743.202.630.

CERERI LOCURI DE MUNCĂ

• **Inginer autorizat** RTE, clasa IX edilitare, inclusiv termice, caut de lucru proiectare execuţie asistenţă tehnică. Mă deplasez oriunde, 0744.194.273. 339744

PRESTĂRI SERVICII

• **Înscrieri cursuri** brutar, cofetar. Preţuri avantajoase! 0257/212175. 336722

• **A A** Acord Garanţie 2 ani reparaţii maşini spălat ☎0744.241.398, ☎0357/401569 ☎0770.215.523. 323145

• **A A** Acord garanţie, repar maşini spălat automate, frigidere, domiciliul clientului, ☎0745.395.282. 323459

• **Efectuez demolări,** vând nisip, balast, sorturi, asigur transport 10- 20 tone. Tel. 0747.653.843. 340786

• **Execut faianţă,** parchet, instalaţii electrice, sanitare, rigips, tencuieli, acoperiş. 0758.772.902. 322960

• **Executăm construcţii** interior- exterior. Calitate, seriozitate. Preţul la înţelegere, 0755.017.044. 311809

• **Execut: zidărie,** tencuieli, rigips, termoizolaţii, faianţări, parchetări, zugrăveli, 0770.859.709, 0724.208.683. 300342

• **Meditator autorizat,** meditez matematică admitere liceu, bacalaureat. Rezultate deosebite, 0735.865.119. 327175

• **Mutări, montat,** demontat mobilier, unele recondiţionări, transport, transport ADR, 0740.685.886. 325025

• **Reparăm, tapiţăm** canapele, colţare, rolete, domiciliul clientului. Tel. 0257/ 219514, 0724.208.683. 300347

CONSTRUCŢII

• **Acasă aduc** balast nisip, 2- 20, demolez, duc molozul 0745.036.969, 0722.389.480. 273018

• **Aduc nisip,** balast, moloz, lemne foc tăiate întregi, 0740.651.610. 323330

• **Aduc nisip,** balast, lemne foc, demolez, ridic moloz, 0748.934.419. 323332

• **Vând lemne** şi cărbuni. Telefon 0757.769.010. 313772

• **Vând lemne** foc tăiate, crăpate şi calitate. Telefon 0721.592.572. 320632

• **Vând lemne** foc, esenţă tare. Tel. 0722.643.354, 0752.661.957. 340033

• **Vând, transport** lemne, deşeuri, rumeguş, nisip, balastru, moloz, etc., 0757.250.730. 340223

AUTO ROMÂNEŞTI

• **Vând Dacia** Logan 2010, 9.700 km rulaţi, preţ 4.300 negociabil, 0747.279.763. 327262

AUTO STRĂINE

• **Vând autoturism** Matiz alb din anul 2003 cu 103.000, negociabil. Telefon ☎0749.275.152. 325022

• **Vând BMW** seria 5, benzină, an 2001, acte+asigurare septembrie 2013, Bulgaria, stare bună funcţionare. Preţ 1.800 Eur. Tel. 0756.491.764. 330489

• **Vând Jeep** Opel Frontera înmatriculat, acte la zi, an 1992, motor 2,3 diesel, intercooler, 2.500 Euro, 0766.414.643. 325115

• **Vând Opel** Vectra an fabricaţie 2000, 2.200 Eur/negociabil. Tel. 0748.226.862. 311382

• **Vând Opel** Vectra C Classe (2002), full options, tapiţerie piele, 5.400 Euro. Telefon 0758.544.574. 328095

MOTOCICLETE-VÂNZARE

• **Vând motoretă** scuter, rulat 500 km. Preţ negociabil. Tel. 0745.232.537. 286374

ELECTRONIC PLUS

• **Cumpăr maşini** spălat automate, frigidere defecte. Ofer 20 lei, ☎0745.395.282. 323461

• **Frigider, congelator,** maşină spălat, automată, combină frig, ladă. Telefon 0257/ 210613. 325083

• **Vând televizor** Profex Fidelity (Germania), 200 Roni/negociabil. Tel. 0357/424711. 340094

• **Vindem electrocasnice second, frigorifice, maşini spălat haine- vase, uscătoare, aragaze gaz- electrice, televizoare, anvelope, vitrine comerciale. Reducere pentru schimb, rate. Telefon 0744.796.542.** 661233

MOBIDOM

• **Cumpăr mobilă** din lemn, candelabre, porţelanuri, decoraţii, argintărie, tablouri, 0744.203.945. 293601

• **Vând dormitor** şi sufragerie lemn masiv sculptată. Tel. 0745.534.654. 325293

• **Vând foarte** ieftin bibliotecă, colţar bucătărie, stare foarte bună, 0740.685.886. 325005

• **Vând pat** cu vitrină ataşată, culoarea lemnului, stare foarte bună. Preţ 300 lei, negociabil, 0740.092.937. 339955

• **Vindem urgent** mobilier bar, mese, scaune, pult. Tel. 0722.621.603. 331191

MOBIL

• **Vând Nokia** E 6, impecabil, 8 mega.px, bussiness. Preţ 170 Eur. Tel. 0756.491.764 341764

POŞTA LUI CUPIDON

• **Salon masaj** erotic central atmosferă incendiară, maseoze fierbinţi, discreţie, 0760.945.530. 325076

TRACTOARE

• **Vând tractor** Belarus 82 CP, preţ 6.000 Ron, negociabil. Telefon 0745.505.122. 266316

PIERDERI

• **Pierdut certificate** de trezorerie cu următoarele serii şi numere: seria E nr. 1455502, serie E2 nr. 0668503, serie E2 nr. 0668504, serie D nr. 3356642, serie D nr. 3356643, serie D nr. 3356644, serie D nr. 3356645, emise de Trezoreria Arad. Le declar nule. 338564

• **Pierdut certificate** de trezorerie cu următoarele serii şi numere: serie D nr. 3357032, serie D1 nr. 1136681, serie D2 nr. 1075598, emise de Trezoreria Arad. Le declar nule. 338572

INSTRUMENTE MUZICALE

• **Vând pian.** Tel. 0745.792.400. 325564

ANIMALE-PĂSĂRI DOMESTICE

• **Vând gâşte,** Caporal Alexa 173. Tel. 0257/ 377541, între orele 14- 16. 340264

• **Vând junincă** 5 luni Belga, alb cu negru. Tel. 0257/216239. 328314

• **Vând pui** de carne, diferite mărimi. Tel. 0748.322.489. 267788

• **Vând puicuţe** ouătoare de 17 săptămâni. Telefon 0748.322.489. 286323

• **Vând vacă** gestantă. Informaţii tel. 0740.479.758. 330497

• **Vând vaci,** viţea Belga 360 kg, tăuraşi, purcei, grajd şi cabană, zona Gurahonţ, 0724.331.166. 328212

• **Vând 190** oi ţurcane. Telefon ☎0747.471.159. 320627

• **Vând 5** căţei rasă mică de şobolani, 60 lei, 0744.785.877. 325028

MAŞINI,UTILAJE,INSTALAŢII

• **Vând (închiriez)** linii complete de maşini pentru tâmplărie PVC, lemn şi geam termopan. Telefon 0740.252.873. 323160

• **Vând maşină** semănat grâu cu 15 rânduri, MEC pentru ierbicidat, MEC pentru îngrăşăminte, disc pentru tractor, grape. Telefon 0257/418243. 330461

IMPRUMUTURI FINANCIARE

• **Acordăm avantajos** credite, inclusiv pensionarilor. Tel. 0737.550.807.

DIVERSE

• **Cumpăr aur** dentar folosit, monezi aur, argint. Tel. 0724.020.111. 325029

Se împlinesc 4 ani de când iubita noastră mamă, bunică şi străbunică

COSMA IULIANA
născută
OTAVĂ
din Socodor

a plecat pe drumul fără întoarcere lăsând în urmă un dor imens şi lacrimi ce nu vor putea fi şterse niciodată.

Fiica Viorica cu familia şi fiul Mitruţ cu familia

Sunt lungi şi plini de lacrimi anii care au trecut, de când ai plecat fără să spui un cuvânt. Amintirea ta o voi purta în suflet mereu, iar sfaturile cu care m-ai crescut nu le voi uita niciodată. Să te odihneşti în pace draga mea bunică

COSMA IULIANA.
Nepoata Melania

Şase săptămâni de zbucium şi nesecate lacrimi de când unicul meu frate

ing.
PASCALI VASILE (LICA)

s-a mutat în lumea veşniciei. Fratele meu, adesea sună telefonul. Aştept să apară glasul tău, dar în zadar, căci el s-a stins odată cu ultima ta suflare. Îţi doresc ca acolo unde eşti să ai parte de multă linişte şi de binecuvântarea lui Dumnezeu! Dormi în pace suflet bun şi generos!

Nemângâiată şi îndurerată, a ta soră, Zica

• **Cumpăr baloane** de sticlă, ofer 0,60 lei pe litru, 0747.824.686. 330417

• **Cumpăr cupru,** alamă, aluminiu, inox, baterii, radiatoare, calorifere vechi, fier vechi, pene vechi/ noi, vaci, 0742.572.721, 0758.927.691. 325373

• **Cumpăr pene** vechi şi noi, baterii auto, cupru, fier etc., 0755.920.069, 0753.665.239. 323454

• **Cumpăr pene** vechi noi, fier vechi, caroserii, preţ convenabil. Telefon ☎0745.983.893. 325009

• **Cumpăr pene** vechi, noi, cupru, alamă, fier, baterii, caroserii, preţ bun, 0741.689.068. 270178

• **Cumpăr pene** vechi, noi, cupru, alamă, baterii, fier vechi, caroserii, ofer preţ bun, 0746.947.693, 0747.706.442. 325124

• **Cumpăr pene,** fier, cupru, alamă, baterii. Tel. 0741.435.116. 327686

• **Cumpăr pene,** fier, cupru, alamă, baterii. Tel. 0755.513.202. 328045

• **Cumpăr vacă** pentru sacrificat. Telefon 0743.330.838. 330455

• **Cumpăr videa,** cositor, nichel, cupru, alamă, aluminiu, fier, vaci, 0741.134.368. 323300

• **Cumpăr 2** vaci pentru tăiat, fier vechi, aluminiu, alamă, cupru, baterii auto, pene vechi- noi, plumb, motoraşe electrice, 0746.414.369. 329388

• **Vând aparat** magnetoterapeutic Ulticare LT99. Informaţii 0257/232512, 0257/251825, 0751.143.248. 330195

• **Vând banzic** de tâmplărie. Tel. 0257/ 382251, 0730.064.538. 330769

• **Vând borcane** 4,5l cu capac, 4 lei bucata, str. Hunedoarei nr. 52. 323329

• **Vând cazan** încălzire pe lemne 45 Kw, aproape nou, geam termopan maro (nuc) şi mobilă lemn masiv. Tel. 0748.254.270. 331382

• **Vând două** geamuri noi- noute din lemn, lungime 1,44, lăţimea 1,14, duble, cu 2 canate, sat. Ucuriş, jud. Bihor prin Ineu, vizavi de dispensar (nană Lena). 327265

• **Vând cazane** de aramă pentru ţuică, diferite mărimi. Telefon 0746.549.644. 325509

• **Vând frigider** Artic cu congelator, bicicletă electrică şi bandă de slăbit, 0748.461.333. 325032

• **Vând mere** pentru ţuică 0,60/ kg, 0257/ 372803. 325108

• **Vând moară** de măcinat cereale şi făn, capacitate mare, preţ 3.000 Ron, negociabil. Telefon 0745.505.122. 266317

• **Vând mobilă** cameră combinată, corpuri bucătărie, aragaz, fotoliu, cărţi beletristice, bibelouri, timbre, vană baie. Tel. 0257/ 285364, 0748.412.466. 330574

• **Vând sobă** de gătit plită dublă, făcută la comandă, 0751.100.229. 311624

• **Vând struguri** albi de vin, 0741.913.701, 0745.858.524. 328041

• **Vând struguri** pentru vin (aproximativ 300 kg). Telefon 0720.476.657. 325110

• **Vând trei** vouchere, rabla 2012, preţ negociabil. Telefon 0741.051.770. 303368

EVIDENŢIAZĂ-TE!

Talon valabil până în 30 septembrie 2012

Text: **DATA apariţiei:**.....

.....

.....

.....

.....

.....

.....

Date personale:

Nume şi Prenume:

Telefon:

Buletin de identitate:

TALON + PREŢUL CATEGORIEI AFERENTE

Anunţurile se preiau zilnic, la ghişeu, până în ora 16[00], după această oră, se pot prelua doar prin intermediul sistemului online de preluare al anunţurilor disponibil pe www.jurnalaradean.ro . Anunţurile de mică publicitate din Jurnal Arădean se publică pe baza talonului din ziar
Redactia nu îsi asumă responsabilitatea pentru continutul anunturilor de mică publicitate!

JURNAL ARĂDEAN

Tomorrowland FOTO: FAN

Festival belgian de top

BRUXELLES. Festivalul belgian Tomorrowland a primit premiul pentru cel mai bun festival internațional, decernat la Premiile DJ. A 15-a ediție a avut loc marți seară la clubul Pacha din Ibiza, relatează belga.be. „Este fantastic să vedem că Tomorrowland este atât de apreciat pe plan internațional. Se pare că am creat în Belgia ceva unic la care se uită toată lumea", spune Michel Beers, organizatorul Tomorrowland. La cele zece categorii au fost nominalizați mulți artiști de către profesioniști din domeniul DJ și publicul a votat online DJ-ul favorit. Chase&Status, Tiesto și Carl Cox au câștigat fiecare câte un premiu. În afara celor zece premii acordate DJ-ilor, au mai existat nouă recompense „speciale", printre care pentru cel mai bun festival internațional, cel mai bun producător și cea mai bună prestație live. La atribuirea acestora a contat doar avizul profesioniștilor.

SURSA: AGERPRES

Cea mai înaltă clădire turn

BEIJING. Dezvoltatorul chinez Broad Sustainable Building intenționează să înceapă construirea celui mai înalt zgârienori din lume încă din anul acesta. Începerea lucrărilor este programată pentru luna noiembrie, relatează Reuters.

Înălțimea clădirii turn Sky City va fi de 220 de etaje (838 m) cu 10 metri mai mult decât Burj Khalifa din Dubai (828 m).

Cu această ocazie, dezvoltatorul și-a propus să stabilească încă un record mondial în ceea ce privește darea în exploatare a clădirii. Astfel, acesta intenționează să construiască imobilul în șase luni, cu ajutorul unei tehnologii speciale de construcție. Prin intermediul acestei tehnologii, compania menționată a ridicat deja un hotel de 15 etaje numai în șase zile.

Clădirea turn va fi ridicată în orașul Changsha, capitala provinciei Hunan. Lucrările de construcție vor avea un ritm de cinci etaje pe zi. Suprafața totală a clădirii va fi de circa 1 milion de kilometri pătrați.

SURSA: AGERPRES

Mai înaltă decât Burj Khalifa FOTO: FAN

www.aradon.ro
Mai multe poze cu Roxana

Roxana
Este pasionată de muzică, dans și modă.

Manichiură de 250.000 de euro

LONDRA. În această perioadă de recesiune economică, fiica lui Ozzy Osbourne, Kelly, a participat duminică seară la gala premiilor Emmy cu o manichiură în valoare de 250.000 de euro. Ochii tuturor au fost atrași de unghiile lui Kelly - „Infamele unghii cu diamante negre!" - conform unui mesaj postat de fiica lui Ozzy pe Twitter. Unghiile ei au fost răsfățate cu lac 'Azature cu diamante negre. Valoarea unui astfel de tratament pentru unghii este de 250.000 de dolari. Lacul de unghii conține 267 de carate de diamante negre și este cel mai scump din lume.

SURSA: AGERPRES

Pariu câștigat după zece ani

LONDRA. Tatăl fotbalistului englez Ryan Tunnicliffe a câștigat 10.000 de lire sterline în urma unui pariu pe care l-a făcut în urmă cu 10 ani, când a mizat 100 de lire pe faptul că fiul său va debuta într-o bună zi la Manchester United. Lucru care s-a întâmplat chiar miercuri seara, când tânărul Tunnicliffe (19 ani) a evoluat în partida câștigată pe teren propriu în fața formației Tottenham Hottspur (2-1), în cadrul Cupei Ligii engleze. Mike Tunnicliffe, tatăl mijlocașului, a făcut pariul respectiv la casa Williams Will, în urmă cu un deceniu.

SURSA: AGERPRES

Inundații în Țara Galilor

LONDRA. Pitorescul oraș York, situat în nordul Angliei, era joi pradă inundațiilor, ca urmare a averselor puternice care afectează țara de duminică și determină revărsarea râurilor, precum în Țara Galilor, unde două persoane au murit.

Aproximativ 570 de locuințe și spații comerciale au fost inundate în țară de duminică, potrivit Agenției de Mediu. La York, unii locuitori circulau în bărci pe străzile acestui oraș roman, după o creștere record a râului Ouse, care a depășit cu trei metri nivelul său normal.

Primăria a asigurat că magazinele din centrul orașului erau în mare parte închise publicului, în timp de 80 de proprietăți au fost inundate.

Agenția meteorologică Met Office se așteaptă la noi inundații în Anglia și Țara Galilor.

SURSA: MEDIAFAX

În familie
Micul leopard se bucură de atenția mamei lui în țarcul de la grădina zoologică din Hanovra. FOTO: EPA

O poveste despre ambiții

J.K. Rowling, autoarea seriei „Harry Potter", a lansat ieri primul său roman pentru adulți.

„The Casual Vacancy" în librării FOTO: EPA

LONDRA. „The Casual Vacancy", primul roman pentru adulți al scriitoarei britanice J.K. Rowling, a fost lansat, ieri dimineață, în librăriile din Marea Britanie. Romanul a fost îndelung așteptat de fanii britanici ai scriitoarei, mulți dintre aceștia luând cu asalt librăriile încă de la primele ore ale dimineții.

Noua carte a lui J.K. Rowling nu mai are replicile scurte și nici costumele de magicieni cu care autoarea și-a obișnuit până acum cititorii, dar a fost lansată cu surle și trâmbițe, ca fiecare dintre volumele din seria „Harry Potter". Publicată la cinci ani distanță de ultimul volum din saga despre vrăjitori, „The Casual Vacancy" este deja numărul unu pe Amazon, iar casa de pariuri William Hill acordă șanse de 2 la 1 noii cărți a lui Rowling, despre care spun că va depăși cu mult vânzările ultimului volum din seria „Harry Potter" - „Harry Potter and the Deathly Hallows" - care s-a vândut în prima zi de la lansare în 2,6 milioane de copii.

Romanul „The Casual Vacancy" prezintă o poveste despre ambiții și rivalități, care se desfășoară într-un sătuc englezesc imaginar, Pagford. Rowling a spus că a încercat să adopte o abordare dickensiană a unei povești de tip saga cu numeroase caractere, din care nu lipsesc sexul, satira și chiar vorbele grele, acestea fiind doar câteva dintre notele prin care noul roman se distinge de celebra serie „Harry Potter".

SURSA: MEDIAFAX

Statuie dintr-un meteorit

BERLIN. O statuie budistă descoperită în 1938 în Tibet de o expediție organizată de regimul nazist aflat la putere în epocă în Germania era confecționată dintr-o bucată de meteorit care căzuse la granița dintre Mongolia și Siberia cu aproximativ 15.000 de ani în urmă, relevă cercetători de la Universitatea din Stuttgart, într-o lucrare publicată în revista Meteoritics and Planetary Science.

Statuia lui Vaishravana (o divinitate de război budistă), regele gardian al nordului, unul dintre Cei Patru Mari Protectori ai Luminii, a fost descoperită în timpul expediției tibetane sub conducerea zoologului Ernst Schaefer, ofițer SS. Această călătorie a fost organizată cu sprijinul Reichsführer-ului SS Heinrich Himmler.

Nu se cunosc nici astăzi circumstanțele în care membrii expediției au găsit statuia de fier cu o greutate de circa 10,6 kg. Oamenii de știință consideră că acestora le-a atras atenția svastica mare de pe pieptul divinității. În Germania, statuia se află într-o colecție privată.

Statuia FOTO: FAN

Fata lui Elvis crește oi

LONDRA. Lisa Marie Presley a lăsat în urmă ștrasurile și paietele și a optat pentru o viață liniștită, la țară, informează 7sur7.be. La 44 de ani, fiica regelui rockului s-a schimbat, abandonând strălucirea Hollywoodului și alegând viața la țară, pe un domeniu de 90 hectare din West Sussex (sudul Angliei), alături de soț și cele două gemene ale sale de trei ani. Potrivit unor apropiați ai cântărețeii, ea s-a fi hotărât să se transforme într-o bună crescătoare de oi. „Lisa Marie apreciază viața în aer liber", spune un apropiat, care adaugă că fiica lui Elvis Presley are o turmă de oi de care se ocupă personal. „Vrea ca fiicele ei să trăiască în armonie cu natura", mai spune sursa.

SURSA: AGERPRES

Lisa Marie FOTO: FAN

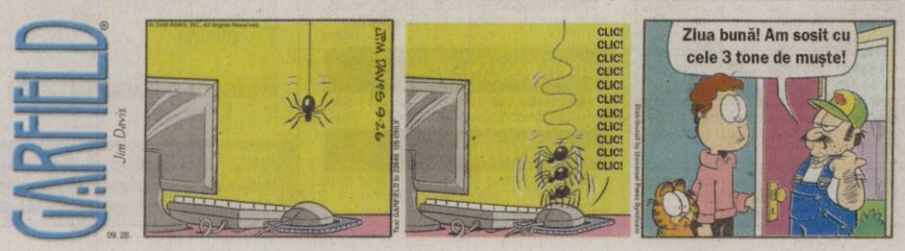

YouTube, dat în judecată

LOS ANGELES. Cindy Lee Garcia l-a dat în judecată pe producătorul filmului anti-islam „Inocența musulmanilor" și site-ul YouTube, precizând în documentele depuse în instanță că „a fost păcălită" să apară în acea peliculă. Plângerea în justiție vizează YouTube, compania care îl deține - Google Inc, dar și cultul Egyptian-American Cotic din California, despre care se crede că se află în spatele acestui film care a stârnit un lanț de reacții violente în lumea arabă. Săptămâna trecută, Curtea Superioară din Los Angeles a respins cererea lui Cindy Lee Garcia pentru emiterea unui ordin de restricție prin care să se interzică YouTube să mai posteze filmulețul.